

DATOS DE LOS REGISTROS DEL
SERVICIO PÚBLICO DE EMPLEO ESTATAL

**DEMANDANTES DE
EMPLEO, PARO,
CONTRATOS Y
PRESTACIONES POR
DESEMPLEO**

D I C I E M B R E
2 0 1 1



GOBIERNO
DE ESPAÑA

MINISTERIO
DE EMPLEO
Y SEGURIDAD SOCIAL

SERVICIO PÚBLICO
DE EMPLEO ESTATAL

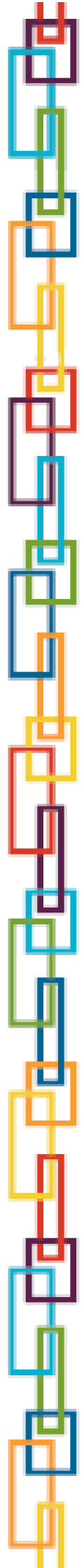

CONTENIDO

	Pág.
PARO REGISTRADO	5
CONTRATOS	11
ANEXO 1 Demandantes de Empleo y Paro Registrado	17
ANEXO 2 Contratos Registrados	43
PRESTACIONES	59

PARO REGISTRADO

El número de desempleados registrados en las Oficinas de los Servicios Públicos de Empleo, al finalizar el mes de diciembre, ha subido en 1.897 personas en relación con el mes anterior. En valores relativos, la subida del paro es de un 0,04%. De esta forma el paro registrado se ha situado en 4.422.359.

En diciembre de 2010 el desempleo bajó en 10.221 parados respecto al mes anterior. Por otra parte, en el conjunto del año 2011, recién finalizado, el paro se ha incrementado en 322.286 personas (7,86%).

En términos desestacionalizados, el desempleo se ha situado en 4.400.795, lo que supone 13.046 parados menos que el valor desestacionalizado del paro registrado en noviembre de 2010. Para realizar la estimación se han utilizado los mismos coeficientes que en la publicación técnica «Síntesis de Indicadores Económicos» del Ministerio de Economía y Competitividad.

EVOLUCIÓN DEL PARO REGISTRADO

2007 - 2011

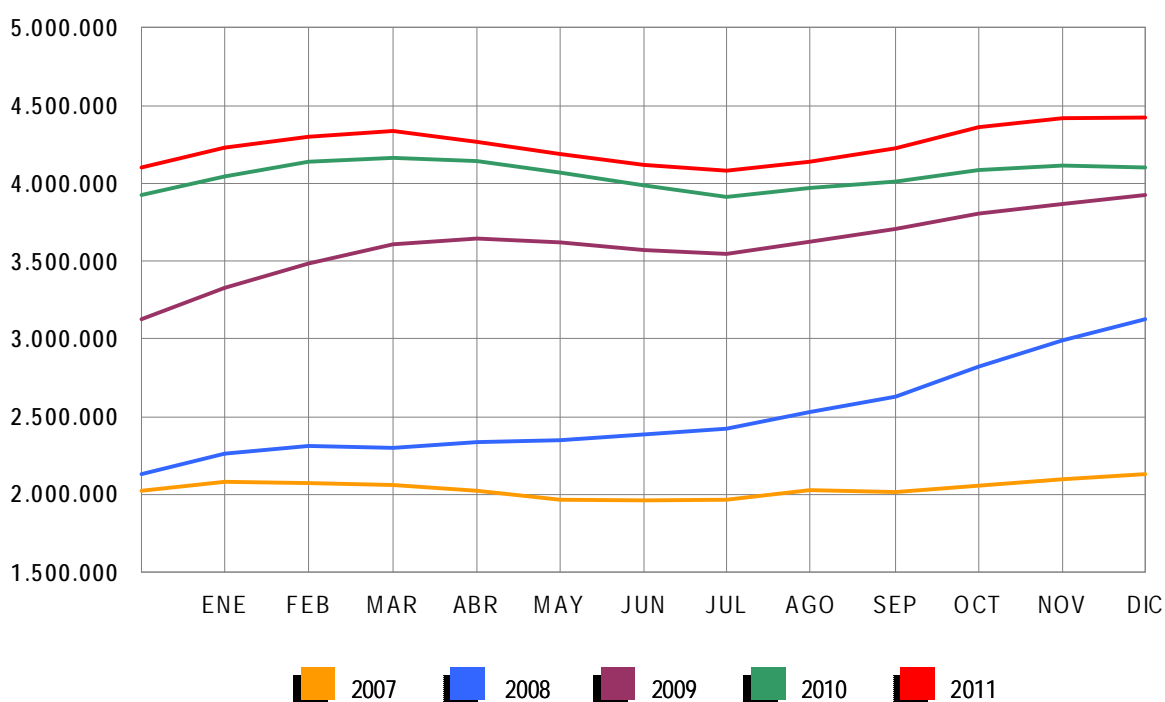

Por sectores económicos, el paro registrado presenta las siguientes variaciones respecto a noviembre: En Agricultura baja en 5.636 (-3,72%); en Industria sube en 9.034 (1,81%); en Construcción se incrementa en 23.778 (3,16%); en Servicios se reduce en 12.465 (-0,47%). Por último, el colectivo Sin Empleo Anterior baja en 12.814 personas (-3,27%).

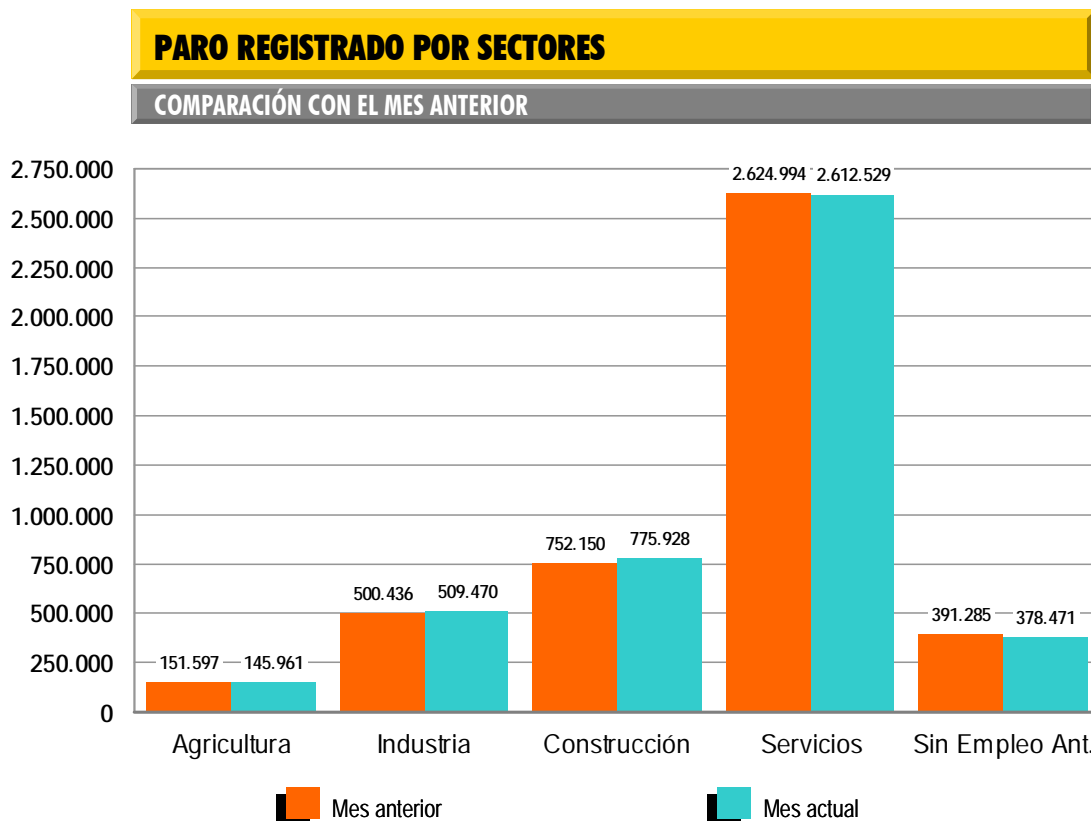

El desempleo masculino se sitúa en 2.209.738 al aumentar en 30.175 (1,38%) y el femenino en 2.212.621, al bajar en 28.278 (-1,26%) en relación al mes de noviembre. Si lo comparamos con diciembre de 2010, el paro masculino sube en 156.550 (7,62%) personas. Por su parte, el femenino se incrementa en 165.736 (8,10%).

En cuanto al desempleo de los jóvenes menores de 25 años, se reduce en diciembre en 25.642 personas (-5,27%) respecto al mes anterior y el paro de 25 y más años sube en 27.539 (0,70%).

El paro registrado baja en 4 Comunidades Autónomas, encabezadas por Andalucía (-13.325), Madrid (-4.303) y Cataluña (-1.425) y se incrementa en las restantes 13, encabezadas por Castilla y León (4.907) y Galicia (4.818).

En cuanto a las provincias, el desempleo registrado desciende en 14, encabezadas por Jaén (-8.868), Madrid (-4.303) y Granada (-3.788). Por el contrario, sube en 38, encabezadas por A Coruña (2.308) y Pontevedra (1.978).

PARO REGISTRADO POR SEXO Y EDAD

DICIEMBRE 2011

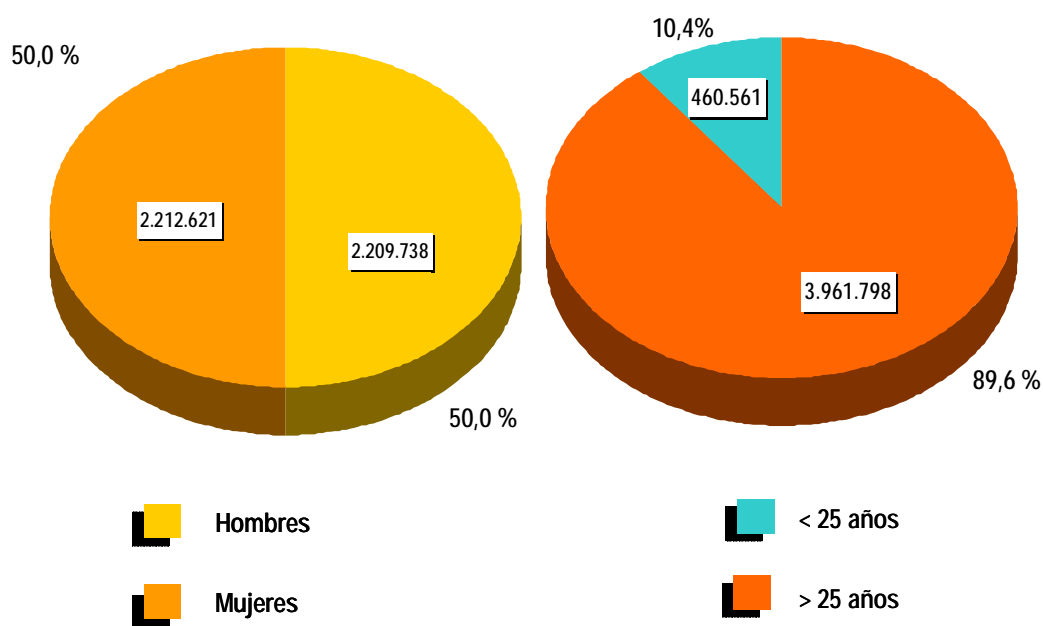

CONTRATOS

NOTA PREVIA

Nueva metodología en la estadística de contratos

Desde enero de 2007 se inicia una nueva clasificación de los contratos indefinidos. Los contratos indefinidos ordinarios no acogidos a fomento de la contratación indefinida incluyen, desde enero de 2007, tanto los bonificados como los no bonificados.

(*) Ley 12/2001, de medidas urgentes de reforma del mercado de trabajo para el incremento del empleo y la mejora de su calidad.

El número de contratos registrados durante el mes de diciembre ha sido de 1.165.465. Supone una reducción de 24.353 (-2,05%) sobre el mismo mes del año 2010. Por su parte, la contratación acumulada a lo largo del año 2011 ha alcanzado la cifra de 14.433.232, lo que supone 16.082 contratos más (0,11%) que en el año 2010.

En diciembre de 2011 se han registrado 65.678 contratos de trabajo de carácter indefinido. Representan el 5,64% de todos los contratos. Supone una bajada de 27.493 (-29,51%) sobre igual mes del año anterior. En magnitudes acumuladas, se han realizado 1.110.163 contratos en el conjunto de 2011. Representa una reducción de 118.051 (-9,61%) en relación al año 2010.

EVOLUCIÓN MENSUAL DE LOS CONTRATOS REGISTRADOS

2010 - 2011

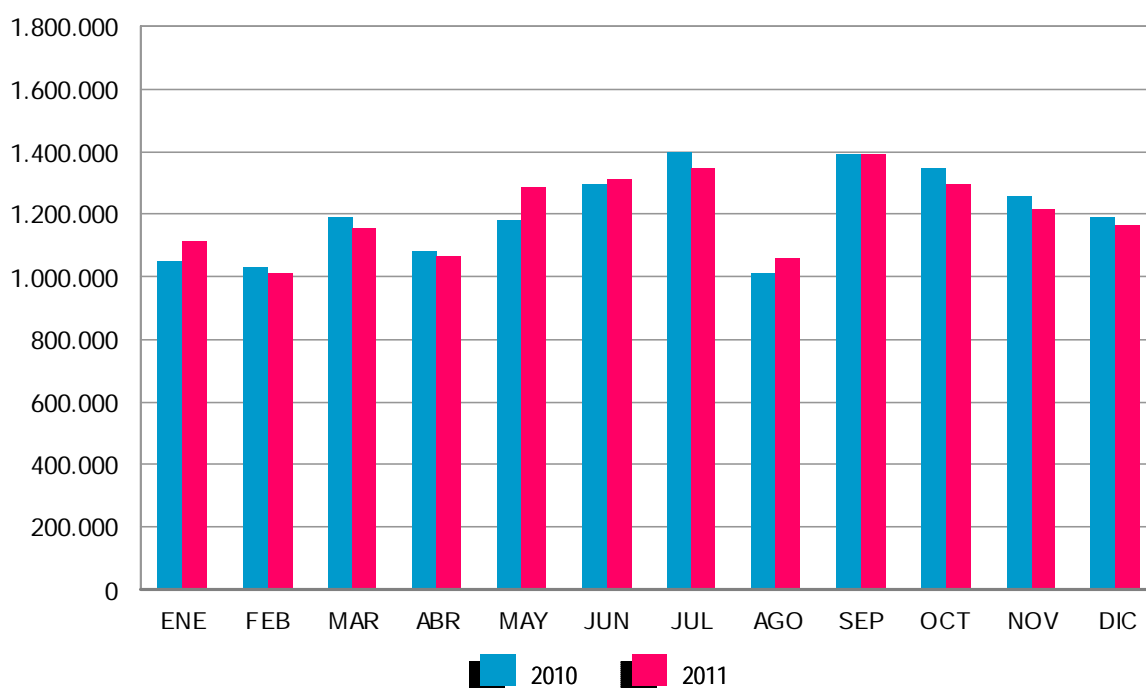

Los contratos indefinidos del mes de diciembre se dividen, en cuanto a la duración de su jornada, en 41.036 a tiempo completo y 24.642 a tiempo parcial. Los primeros han tenido un descenso, respecto a diciembre de 2010, de 19.377 (-32,07%) y los segundos han disminuido en 8.116 (-24,78%).

EVOLUCIÓN MENSUAL DE LOS CONTRATOS INDEFINIDOS A TIEMPO COMPLETO

2010 - 2011

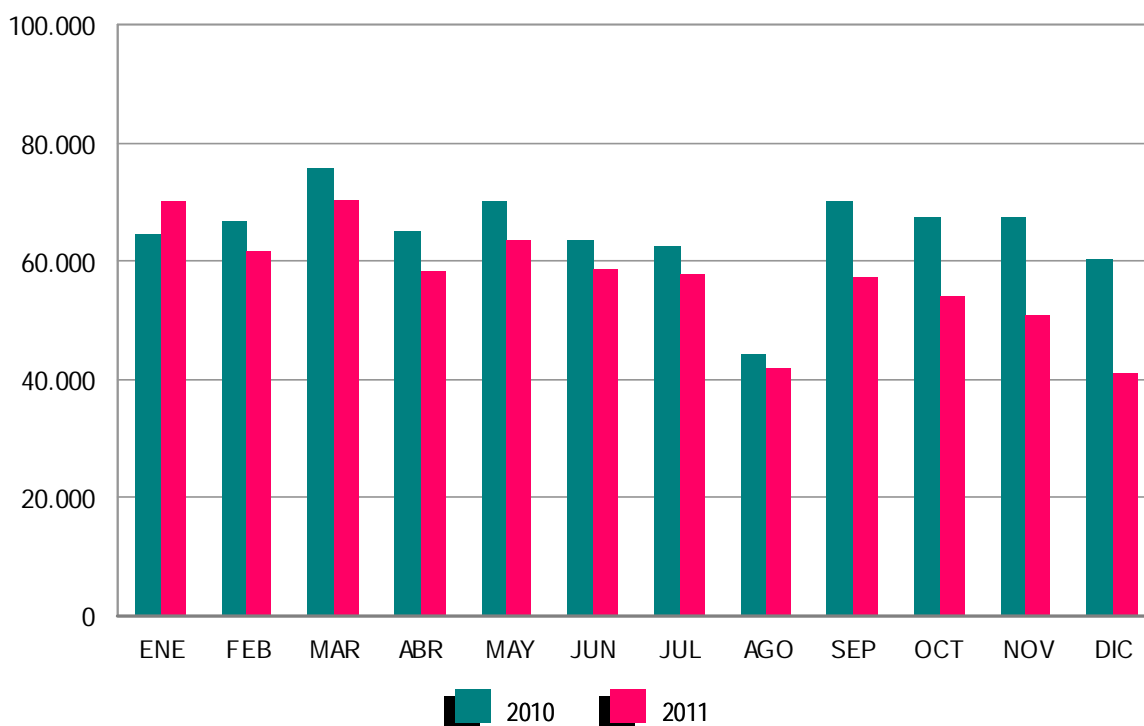

En términos acumulados, los contratos indefinidos a tiempo completo alcanzan en el ejercicio 2011 un total de 685.802, el 11,77% menos que en el año 2010. Los contratos indefinidos a tiempo parcial que suponen un total de 424.361 registran un descenso del 5,90% en relación al año anterior.

El resto de contratos, hasta completar el total de 1.165.465 del mes de diciembre de 2011, son 6.536 de carácter formativo y 1.093.251 otro tipo de contratos temporales. Dentro de este último grupo destacan: Obra o Servicio Determinado -de jornada a tiempo completo-, con 348.054 (29,86%), seguido de Eventuales por Circunstancia de la Producción -con jornada a tiempo completo-, 345.486 (29,64%). Los contratos temporales con jornada a tiempo parcial ascienden a 298.679 (25,63%).

EVOLUCIÓN MENSUAL DE LOS CONTRATOS INDEFINIDOS A TIEMPO PARCIAL

2010 - 2011

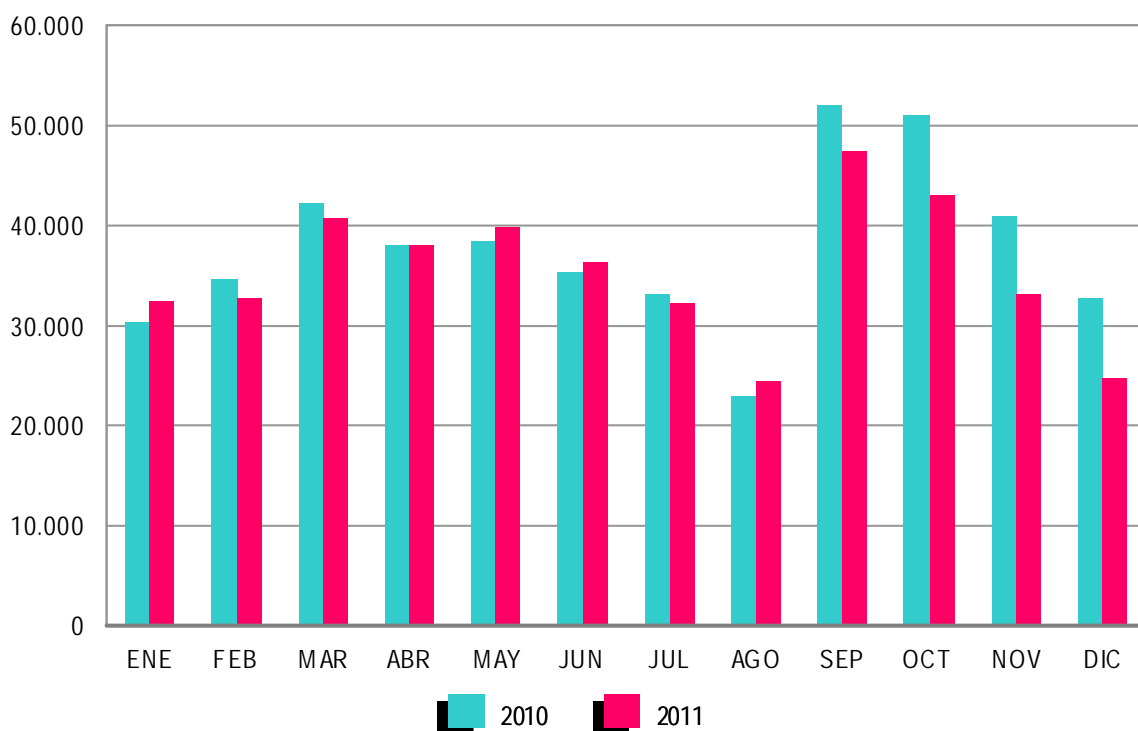

ANEXO 1

**DEMANDANTES DE
EMPLEO Y PARO
REGISTRADO**

DEMANDANTES DE EMPLEO, PARO REGISTRADO, CONTRATOS Y PRESTACIONES

DICIEMBRE 2011

DEMANDANTES DE EMPLEO SEGÚN COLECTIVO POR SEXO, EDAD Y SECTOR DE ACTIVIDAD ECONÓMICA

	TOTAL	OCUPADOS	CON DISP.LIMIT./ DDAN EMP.ESPEC. *	DENOS		
				TOTAL	OTROS NO OCUPADOS/TEASS	PARADOS REGISTRADOS
TOTAL	5.916.949	918.724	256.559	4.741.666	319.307	4.422.359
SEXO:						
HOMBRES	2.893.735	414.198	148.114	2.331.423	121.685	2.209.738
MUJERES	3.023.214	504.526	108.445	2.410.243	197.622	2.212.621
MENORES DE 25 AÑOS:						
HOMBRES	324.842	32.034	13.743	279.065	30.137	248.928
MUJERES	285.846	30.136	11.189	244.521	32.888	211.633
TOTAL	610.688	62.170	24.932	523.586	63.025	460.561
MAYORES DE 25 AÑOS:						
HOMBRES	2.568.893	382.164	134.371	2.052.358	91.548	1.960.810
MUJERES	2.737.368	474.390	97.256	2.165.722	164.734	2.000.988
TOTAL	5.306.261	856.554	231.627	4.218.080	256.282	3.961.798
SECTOR:						
AGRICULTURA	384.866	130.863	15.400	238.603	92.642	145.961
INDUSTRIA	709.786	128.752	31.639	549.395	39.925	509.470
CONSTRUCCIÓN	910.979	75.118	37.740	798.121	22.193	775.928
SERVICIOS	3.422.739	565.021	137.248	2.720.470	107.941	2.612.529
SIN EMPLEO ANTERIOR	488.579	18.970	34.532	435.077	56.606	378.471

DEMANDANTES DE EMPLEO SEGÚN COLECTIVO POR COMUNIDADES AUTÓNOMAS

COMUNIDADES AUTÓNOMAS	TOTAL	OCUPADOS	CON DISP.LIMIT./ DDAN EMP.ESPEC. *	DENOS		
				TOTAL	OTROS NO OCUPADOS/TEASS	PARADOS REGISTRADOS
ANDALUCÍA	1.415.777	240.969	45.794	1.129.014	159.862	969.152
ARAGÓN	142.594	29.123	6.187	107.284	5.302	101.982
ASTURIAS	121.149	14.998	4.969	101.182	10.645	90.537
ILLES BALEARS	160.483	55.430	5.159	99.894	1.807	98.087
CANARIAS	303.939	25.613	9.908	268.418	2.849	265.569
CANTABRIA	65.599	10.374	3.641	51.584	2.311	49.273
CASTILLA LA MANCHA	281.557	36.202	12.285	233.070	7.228	225.842
CASTILLA Y LEÓN	265.778	29.983	14.866	220.929	12.454	208.475
CATALUÑA	824.625	143.895	41.166	639.564	25.320	614.244
COM. VALENCIANA	673.404	87.623	34.038	551.743	16.707	535.036
EXTREMADURA	202.167	38.084	5.773	158.310	22.912	135.398
GALICIA	329.567	40.326	16.618	272.623	14.389	258.234
MADRID	613.004	73.443	30.975	508.586	19.877	488.709
MURCIA	188.493	34.872	6.799	146.822	3.901	142.921
NAVARRA	63.037	12.015	2.403	48.619	1.673	46.946
PAÍS VASCO	206.111	37.735	13.107	155.269	9.875	145.394
LA RIOJA	32.074	4.574	922	26.578	1.197	25.381
CEUTA	13.816	1.800	647	11.369	547	10.822
MELILLA	13.775	1.665	1.302	10.808	451	10.357
TOTAL	5.916.949	918.724	256.559	4.741.666	319.307	4.422.359

(*) Son aquellos demandantes, sin empleo, que indican en su solicitud condiciones especiales de trabajo (ej: sólo a domicilio, teletrabajo, en el extranjero, etc)

DICIEMBRE 2011

DEMANDANTES DE EMPLEO NO OCUPADOS (DENOS) POR SEXO, EDAD Y SECTOR DE ACTIVIDAD ECONÓMICA

	TOTAL	VARIACIÓN			
		MENSUAL		ANUAL	
		ABSOLUTA	RELATIVA	ABSOLUTA	RELATIVA
TOTAL	4.741.666	-24.509	-0,51	414.934	9,59
SEXO:					
HOMBRES	2.331.423	19.623	0,85	203.958	9,59
MUJERES	2.410.243	-44.132	-1,80	210.976	9,59
MENORES DE 25 AÑOS:					
HOMBRES	279.065	-16.719	-5,65	8.431	3,12
MUJERES	244.521	-18.898	-7,17	17.687	7,80
TOTAL	523.586	-35.617	-6,37	26.118	5,25
MAYORES DE 25 AÑOS:					
HOMBRES	2.052.358	36.342	1,80	195.527	10,53
MUJERES	2.165.722	-25.234	-1,15	193.289	9,80
TOTAL	4.218.080	11.108	0,26	388.816	10,15
SECTOR:					
AGRICULTURA	238.603	-19.894	-7,70	14.619	6,53
INDUSTRIA	549.395	8.730	1,61	51.667	10,38
CONSTRUCCIÓN	798.121	23.001	2,97	25.110	3,25
SERVICIOS	2.720.470	-17.315	-0,63	291.895	12,02
SIN EMPLEO ANTERIOR	435.077	-19.031	-4,19	31.643	7,84

DEMANDANTES DE EMPLEO NO OCUPADOS (DENOS) POR COMUNIDADES AUTÓNOMAS

COMUNIDADES AUTÓNOMAS	TOTAL	VARIACIÓN			
		MENSUAL		ANUAL	
		ABSOLUTA	RELATIVA	ABSOLUTA	RELATIVA
ANDALUCÍA	1.129.014	-34.548	-2,97	69.444	6,55
ARAGÓN	107.284	1.799	1,71	11.969	12,56
ASTURIAS	101.182	1.606	1,61	18.147	21,85
ILLES BALEARS	99.894	685	0,69	8.164	8,90
CANARIAS	268.418	-668	-0,25	12.524	4,89
CANTABRIA	51.584	712	1,40	6.698	14,92
CASTILLA LA MANCHA	233.070	521	0,22	25.473	12,27
CASTILLA Y LEÓN	220.929	4.592	2,12	23.606	11,96
CATALUÑA	639.564	-3.600	-0,56	67.412	11,78
COM. VALENCIANA	551.743	1.587	0,29	41.714	8,18
EXTREMADURA	158.310	1.042	0,66	15.924	11,18
GALICIA	272.623	4.391	1,64	27.975	11,43
MADRID	508.586	-4.854	-0,95	40.282	8,60
MURCIA	146.822	1.065	0,73	16.396	12,57
NAVARRA	48.619	1.050	2,21	5.190	11,95
PAÍS VASCO	155.269	192	0,12	17.608	12,79
LA RIOJA	26.578	806	3,13	3.764	16,50
CEUTA	11.369	-577	-4,83	1.997	21,31
MELILLA	10.808	-310	-2,79	647	6,37
TOTAL	4.741.666	-24.509	-0,51	414.934	9,59

DICIEMBRE 2011

PARO REGISTRADO POR SEXO, EDAD Y SECTOR DE ACTIVIDAD ECONÓMICA

	TOTAL	VARIACIÓN			
		MENSUAL		ANUAL	
		ABSOLUTA	RELATIVA	ABSOLUTA	RELATIVA
TOTAL	4.422.359	1.897	0,04	322.286	7,86
SEXO:					
HOMBRES	2.209.738	30.175	1,38	156.550	7,62
MUJERES	2.212.621	-28.278	-1,26	165.736	8,10
MENORES DE 25 AÑOS:					
HOMBRES	248.928	-12.044	-4,62	8.469	3,52
MUJERES	211.633	-13.598	-6,04	18.318	9,48
TOTAL	460.561	-25.642	-5,27	26.787	6,18
MAYORES DE 25 AÑOS:					
HOMBRES	1.960.810	42.219	2,20	148.081	8,17
MUJERES	2.000.988	-14.680	-0,73	147.418	7,95
TOTAL	3.961.798	27.539	0,70	295.499	8,06
SECTOR:					
AGRICULTURA	145.961	-5.636	-3,72	19.132	15,08
INDUSTRIA	509.470	9.034	1,81	17.832	3,63
CONSTRUCCIÓN	775.928	23.778	3,16	22.861	3,04
SERVICIOS	2.612.529	-12.465	-0,47	240.590	10,14
SIN EMPLEO ANTERIOR	378.471	-12.814	-3,27	21.871	6,13

PARO REGISTRADO POR COMUNIDADES AUTÓNOMAS

COMUNIDADES AUTÓNOMAS	TOTAL	VARIACIÓN			
		MENSUAL		ANUAL	
		ABSOLUTA	RELATIVA	ABSOLUTA	RELATIVA
ANDALUCÍA	969.152	-13.325	-1,36	65.153	7,21
ARAGÓN	101.982	1.904	1,90	9.313	10,05
ASTURIAS	90.537	1.684	1,90	9.338	11,50
ILLES BALEARS	98.087	767	0,79	6.799	7,45
CANARIAS	265.569	-644	-0,24	10.949	4,30
CANTABRIA	49.273	791	1,63	5.116	11,59
CASTILLA LA MANCHA	225.842	741	0,33	20.708	10,09
CASTILLA Y LEÓN	208.475	4.907	2,41	13.866	7,13
CATALUÑA	614.244	-1.425	-0,23	51.571	9,17
COM. VALENCIANA	535.036	2.106	0,40	33.721	6,73
EXTREMADURA	135.398	1.116	0,83	15.501	12,93
GALICIA	258.234	4.818	1,90	20.921	8,82
MADRID	488.709	-4.303	-0,87	26.781	5,80
MURCIA	142.921	1.203	0,85	13.986	10,85
NAVARRA	46.946	1.107	2,41	3.935	9,15
PAÍS VASCO	145.394	420	0,29	9.433	6,94
LA RIOJA	25.381	821	3,34	2.975	13,28
CEUTA	10.822	-529	-4,66	1.776	19,63
MELILLA	10.357	-262	-2,47	444	4,48
TOTAL	4.422.359	1.897	0,04	322.286	7,86

DICIEMBRE 2011

PARO REGISTRADO. VARIACIÓN MENSUAL SEGÚN SECTOR DE ACTIVIDAD ECONÓMICA *

DICIEMBRE	TOTAL	AGRICULTURA	INDUSTRIA	CONSTRUCCIÓN	SERVICIOS	SIN EMPLEO ANTERIOR
1997	-33.828	-3.688	-3.815	30.535	-33.138	-23.722
1998	-36.982	-4.319	6.042	17.657	-33.741	-22.621
1999	-27.828	-4.963	7.761	15.403	-29.156	-16.873
2000	-15.551	-3.574	10.430	16.656	-21.728	-17.335
2001	2.858	-2.202	11.075	19.525	-14.438	-11.102
2002	9.875	-3.690	12.476	32.078	-18.302	-12.688
2003	38.042	373	13.365	38.410	-3.167	-10.939
2004	-8.374	-1.441	8.571	21.547	-24.011	-13.039
2005	7.357	-1.510	7.788	21.267	-16.411	-3.777
2006	-291	-2.394	6.631	20.025	-13.587	-10.966
2007	35.074	-398	8.443	32.302	566	-5.839
2008	139.694	916	27.725	70.701	46.471	-6.119
2008*	139.694	-215	28.330	73.679	47.106	-9.207
2009	54.657	-3.934	11.477	54.936	202	-8.024
2010	-10.221	-6.867	6.197	28.976	-30.409	-8.118
2011	1.897	-5.636	9.034	23.778	-12.465	-12.814

(*) Los datos anteriores a mayo 2005 (fecha de entrada en funcionamiento del SISPE) son reconstruidos.

Desde enero de 1997 hasta enero de 2001, la estimación está basada en datos agregados.

2008* Los datos se han calculado adaptándolos, mediante estimación, a los sectores de actividad CNAE-09

DICIEMBRE 2011

EVOLUCIÓN MENSUAL DEL PARO REGISTRADO

	AÑO 2010			AÑO 2011		
	TOTAL	% DE VARIACIÓN		TOTAL	% DE VARIACIÓN	
		MENSUAL	ANUAL		MENSUAL	ANUAL
ENERO	4.048.493	3,18	21,66	4.231.003	3,19	4,51
FEBRERO	4.130.625	2,03	18,63	4.299.263	1,61	4,08
MARZO	4.166.613	0,87	15,57	4.333.669	0,80	4,01
ABRIL	4.142.425	-0,58	13,65	4.269.360	-1,48	3,06
MAYO	4.066.202	-1,84	12,32	4.189.659	-1,87	3,04
JUNIO	3.982.368	-2,06	11,71	4.121.801	-1,62	3,50
JULIO	3.908.578	-1,85	10,28	4.079.742	-1,02	4,38
AGOSTO	3.969.661	1,56	9,38	4.130.927	1,25	4,06
SEPTIEMBRE	4.017.763	1,21	8,31	4.226.744	2,32	5,20
OCTUBRE	4.085.976	1,70	7,29	4.360.926	3,17	6,73
NOVIEMBRE	4.110.294	0,60	6,24	4.420.462	1,37	7,55
DICIEMBRE	4.100.073	-0,25	4,50	4.422.359	0,04	7,86

EVOLUCIÓN DEL PARO REGISTRADO (SERIES) *

DICIEMBRE	TOTAL	VARIACIONES			
		MENSUAL		ANUAL	
		ABSOLUTA	RELATIVA	ABSOLUTA	RELATIVA
1997	2.566.904	-33.828	-1,30	-180.146	-6,56
1998	2.233.259	-36.982	-1,63	-333.645	-13,00
1999	2.027.982	-27.828	-1,35	-205.277	-9,19
2000	1.947.242	-15.551	-0,79	-80.739	-3,98
2001	1.988.715	2.858	0,14	41.473	2,13
2002	2.127.018	9.875	0,47	138.303	6,95
2003	2.181.248	38.042	1,77	54.230	2,55
2004	2.112.715	-8.374	-0,39	-68.533	-3,14
2005	2.102.937	7.357	0,35	-9.778	-0,46
2006	2.022.873	-291	-0,01	-80.064	-3,81
2007	2.129.547	35.074	1,67	106.674	5,27
2008	3.128.963	139.694	4,67	999.416	46,93
2009	3.923.603	54.657	1,41	794.640	25,40
2010	4.100.073	-10.221	-0,25	176.470	4,50
2011	4.422.359	1.897	0,04	322.286	7,86

(*) Los datos anteriores a mayo 2005 (fecha de entrada en funcionamiento del SISPE) son reconstruidos.

DEMANDANTES DE EMPLEO, PARO REGISTRADO, CONTRATOS Y PRESTACIONES

DICIEMBRE 2011

PARO REGISTRADO SEGÚN SEXO Y EDAD. SERIES

AÑO 2007	TOTAL	HOMBRES	MUJERES	MENORES DE 25 AÑOS			RESTO EDADES		
				TOTAL	HOMBRES	MUJERES	TOTAL	HOMBRES	MUJERES
ENERO	2.082.508	809.259	1.273.249	253.885	120.081	133.804	1.828.623	689.178	1.139.445
FEBRERO	2.075.275	794.202	1.281.073	255.337	118.488	136.849	1.819.938	675.714	1.144.224
MARZO	2.059.451	781.154	1.278.297	252.105	116.271	135.834	1.807.346	664.883	1.142.463
ABRIL	2.023.124	766.163	1.256.961	242.702	112.844	129.858	1.780.422	653.319	1.127.103
MAYO	1.973.231	743.837	1.229.394	228.223	106.916	121.307	1.745.008	636.921	1.108.087
JUNIO	1.965.869	742.690	1.223.179	230.235	109.643	120.592	1.735.634	633.047	1.102.587
JULIO	1.970.338	755.375	1.214.963	220.524	106.153	114.371	1.749.814	649.222	1.100.592
AGOSTO	2.028.296	799.785	1.228.511	226.321	110.876	115.445	1.801.975	688.909	1.113.066
SEPTIEMBRE	2.017.363	787.351	1.230.012	234.419	114.058	120.361	1.782.944	673.293	1.109.651
OCTUBRE	2.048.577	802.831	1.245.746	235.125	114.303	120.822	1.813.452	688.528	1.124.924
NOVIEMBRE	2.094.473	834.047	1.260.426	243.694	120.504	123.190	1.850.779	713.543	1.137.236
DICIEMBRE	2.129.547	885.139	1.244.408	240.383	123.887	116.496	1.889.164	761.252	1.127.912
AÑO 2008									
ENERO	2.261.925	935.597	1.326.328	262.507	134.062	128.445	1.999.418	801.535	1.197.883
FEBRERO	2.315.331	964.233	1.351.098	271.323	138.904	132.419	2.044.008	825.329	1.218.679
MARZO	2.300.975	968.485	1.332.490	270.261	140.441	129.820	2.030.714	828.044	1.202.670
ABRIL	2.338.517	996.715	1.341.802	277.113	146.095	131.018	2.061.404	850.620	1.210.784
MAYO	2.353.575	1.019.759	1.333.816	277.748	149.047	128.701	2.075.827	870.712	1.205.115
JUNIO	2.390.424	1.051.418	1.339.006	280.579	154.716	125.863	2.109.845	896.702	1.213.143
JULIO	2.426.916	1.086.102	1.340.814	277.978	155.705	122.273	2.148.938	930.397	1.218.541
AGOSTO	2.530.001	1.162.191	1.367.810	289.532	164.466	125.066	2.240.469	997.725	1.242.744
SEPTIEMBRE	2.625.368	1.218.732	1.406.636	319.643	182.190	137.453	2.305.725	1.036.542	1.269.183
OCTUBRE	2.818.026	1.335.865	1.482.161	358.755	204.397	154.358	2.459.271	1.131.468	1.327.803
NOVIEMBRE	2.989.269	1.447.780	1.541.489	385.192	222.161	163.031	2.604.077	1.225.619	1.378.458
DICIEMBRE	3.128.963	1.576.467	1.552.496	385.130	228.947	156.183	2.743.833	1.347.520	1.396.313
AÑO 2009									
ENERO	3.327.801	1.673.235	1.654.566	414.841	244.871	169.970	2.912.960	1.428.364	1.484.596
FEBRERO	3.481.859	1.755.969	1.725.890	442.503	259.578	182.925	3.039.356	1.496.391	1.542.965
MARZO	3.605.402	1.821.150	1.784.252	463.340	270.642	192.698	3.142.062	1.550.508	1.591.554
ABRIL	3.644.880	1.843.806	1.801.074	461.331	269.139	192.192	3.183.549	1.574.667	1.608.882
MAYO	3.620.139	1.821.607	1.798.532	447.425	260.543	186.882	3.172.714	1.561.064	1.611.650
JUNIO	3.564.889	1.783.180	1.781.709	421.403	246.764	174.639	3.143.486	1.536.416	1.607.070
JULIO	3.544.095	1.769.542	1.774.553	409.573	237.511	172.062	3.134.522	1.532.031	1.602.491
AGOSTO	3.629.080	1.817.405	1.811.675	413.798	237.506	176.292	3.215.282	1.579.899	1.635.383
SEPTIEMBRE	3.709.447	1.851.361	1.858.086	444.606	251.950	192.656	3.264.841	1.599.411	1.665.430
OCTUBRE	3.808.353	1.904.527	1.903.826	461.474	260.868	200.606	3.346.879	1.643.659	1.703.220
NOVIEMBRE	3.868.946	1.940.401	1.928.545	464.339	263.429	200.910	3.404.607	1.676.972	1.727.635
DICIEMBRE	3.923.603	2.012.536	1.911.067	446.769	257.982	188.787	3.476.834	1.754.554	1.722.280
AÑO 2010									
ENERO	4.048.493	2.060.207	1.988.286	456.386	261.648	194.738	3.592.107	1.798.559	1.793.548
FEBRERO	4.130.625	2.100.664	2.029.961	474.683	270.709	203.974	3.655.942	1.829.955	1.825.987
MARZO	4.166.613	2.113.565	2.053.048	483.040	273.811	209.229	3.683.573	1.839.754	1.843.819
ABRIL	4.142.425	2.088.045	2.054.380	476.794	268.881	207.913	3.665.631	1.819.164	1.846.467
MAYO	4.066.202	2.037.192	2.029.010	461.422	259.230	202.192	3.604.780	1.777.962	1.826.818
JUNIO	3.982.368	1.978.301	2.004.067	435.217	245.236	189.981	3.547.151	1.733.065	1.814.086
JULIO	3.908.578	1.935.278	1.973.300	419.241	234.122	185.119	3.489.337	1.701.156	1.788.181
AGOSTO	3.969.661	1.970.343	1.999.318	421.590	233.809	187.781	3.548.071	1.736.534	1.811.537
SEPTIEMBRE	4.017.763	1.984.933	2.032.830	446.624	245.385	201.239	3.571.139	1.739.548	1.831.591
OCTUBRE	4.085.976	2.016.471	2.069.505	459.245	251.282	207.963	3.626.731	1.765.189	1.861.542
NOVIEMBRE	4.110.294	2.027.565	2.082.729	461.409	253.012	208.397	3.648.885	1.774.553	1.874.332
DICIEMBRE	4.100.073	2.053.188	2.046.885	433.774	240.459	193.315	3.666.299	1.812.729	1.853.570
AÑO 2011									
ENERO	4.231.003	2.105.239	2.125.764	447.866	247.331	200.535	3.783.137	1.857.908	1.925.229
FEBRERO	4.299.263	2.134.612	2.164.651	470.421	258.868	211.553	3.828.842	1.875.744	1.953.098
MARZO	4.333.669	2.150.248	2.183.421	483.251	265.810	217.441	3.850.418	1.884.438	1.965.980
ABRIL	4.269.360	2.120.471	2.148.889	467.833	257.128	210.705	3.801.527	1.863.343	1.938.184
MAYO	4.189.659	2.064.581	2.125.078	450.937	246.255	204.682	3.738.722	1.818.326	1.920.396
JUNIO	4.121.801	2.023.077	2.098.724	426.628	234.351	192.277	3.695.173	1.788.726	1.906.447
JULIO	4.079.742	2.002.522	2.077.220	418.898	228.374	190.524	3.660.844	1.774.148	1.886.696
AGOSTO	4.130.927	2.029.601	2.101.326	417.510	225.021	192.489	3.713.417	1.804.580	1.908.837
SEPTIEMBRE	4.226.744	2.071.510	2.155.234	456.546	243.520	213.026	3.770.198	1.827.990	1.942.208
OCTUBRE	4.360.926	2.147.953	2.212.973	476.748	255.154	221.594	3.884.178	1.892.799	1.991.379
NOVIEMBRE	4.420.462	2.179.563	2.240.899	486.203	260.972	225.231	3.934.259	1.918.591	2.015.668
DICIEMBRE	4.422.359	2.209.738	2.212.621	460.561	248.928	211.633	3.961.798	1.960.810	2.000.988

DICIEMBRE 2011

VARIACIÓN ANUAL DEL PARO REGISTRADO SEGÚN SEXO Y EDAD. SERIES

	TOTAL	HOMBRES	MUJERES	MENORES DE 25 AÑOS			RESTO EDADES		
				TOTAL	HOMBRES	MUJERES	TOTAL	HOMBRES	MUJERES
AÑO 2007									
ENERO	-4,10	-6,41	-2,57	-12,03	-11,45	-12,55	-2,88	-5,47	-1,25
FEBRERO	-4,33	-6,84	-2,71	-12,06	-11,66	-12,41	-3,14	-5,94	-1,41
MARZO	-4,15	-6,32	-2,77	-12,18	-11,84	-12,47	-2,91	-5,28	-1,47
ABRIL	-2,53	-4,33	-1,40	-9,51	-8,49	-10,39	-1,50	-3,58	-0,25
MAYO	-1,56	-2,51	-0,98	-9,04	-7,00	-10,77	-0,49	-1,71	0,23
JUNIO	0,31	0,53	0,18	-3,41	-1,21	-5,33	0,83	0,84	0,82
JULIO	0,79	2,13	-0,03	-2,90	-0,20	-5,29	1,27	2,52	0,55
AGOSTO	2,25	4,09	1,09	-1,41	1,37	-3,94	2,73	4,54	1,64
SEPTIEMBRE	2,60	4,60	1,37	-1,80	1,13	-4,42	3,21	5,21	2,04
OCTUBRE	2,80	5,29	1,25	-6,06	-2,45	-9,23	4,07	6,70	2,52
NOVIEMBRE	3,52	7,33	1,15	-4,65	0,37	-9,10	4,71	8,61	2,40
DICIEMBRE	5,27	10,05	2,12	-0,67	5,25	-6,28	6,08	10,88	3,07
AÑO 2008									
ENERO	8,62	15,61	4,17	3,40	11,64	-4,01	9,34	16,30	5,13
FEBRERO	11,57	21,41	5,47	6,26	17,23	-3,24	12,31	22,14	6,51
MARZO	11,73	23,98	4,24	7,20	20,79	-4,43	12,36	24,54	5,27
ABRIL	15,59	30,09	6,75	14,18	29,47	0,89	15,78	30,20	7,42
MAYO	19,28	37,09	8,49	21,70	39,41	6,10	18,96	36,71	8,76
JUNIO	21,60	41,57	9,47	21,87	41,11	4,37	21,56	41,65	10,03
JULIO	23,17	43,78	10,36	26,05	46,68	6,91	22,81	43,31	10,72
AGOSTO	24,74	45,31	11,34	27,93	48,33	8,33	24,33	44,83	11,65
SEPTIEMBRE	30,14	54,79	14,36	36,36	59,73	14,20	29,32	53,95	14,38
OCTUBRE	37,56	66,39	18,98	52,58	78,82	27,76	35,61	64,33	18,03
NOVIEMBRE	42,72	73,58	22,30	58,06	84,36	32,34	40,70	71,77	21,21
DICIEMBRE	46,93	78,10	24,76	60,22	84,80	34,07	45,24	77,01	23,80
AÑO 2009									
ENERO	47,12	78,84	24,75	58,03	82,66	32,33	45,69	78,20	23,93
FEBRERO	50,38	82,11	27,74	63,09	86,88	38,14	48,70	81,31	26,61
MARZO	56,69	88,04	33,90	71,44	92,71	48,43	54,73	87,25	32,34
ABRIL	55,86	84,99	34,23	66,48	84,22	46,69	54,44	85,12	32,88
MAYO	53,81	78,63	34,84	61,09	74,81	45,21	52,84	79,29	33,73
JUNIO	49,13	69,60	33,06	50,19	59,49	38,75	48,99	71,34	32,47
JULIO	46,03	62,93	32,35	47,34	52,54	40,72	45,86	64,66	31,51
AGOSTO	43,44	56,38	32,45	42,92	44,41	40,96	43,51	58,35	31,59
SEPTIEMBRE	41,29	51,91	32,09	39,09	38,29	40,16	41,60	54,30	31,22
OCTUBRE	35,14	42,57	28,45	28,63	27,63	29,96	36,09	45,27	28,27
NOVIEMBRE	29,43	34,03	25,11	20,55	18,58	23,23	30,74	36,83	25,33
DICIEMBRE	25,40	27,66	23,10	16,00	12,68	20,88	26,71	30,21	23,34
AÑO 2010									
ENERO	21,66	23,13	20,17	10,01	6,85	14,57	23,31	25,92	20,81
FEBRERO	18,63	19,63	17,62	7,27	4,29	11,51	20,29	22,29	18,34
MARZO	15,57	16,06	15,06	4,25	1,17	8,58	17,23	18,65	15,85
ABRIL	13,65	13,25	14,06	3,35	-0,10	8,18	15,14	15,53	14,77
MAYO	12,32	11,83	12,81	3,13	-0,50	8,19	13,62	13,89	13,35
JUNIO	11,71	10,94	12,48	3,28	-0,62	8,78	12,84	12,80	12,88
JULIO	10,28	9,37	11,20	2,36	-1,43	7,59	11,32	11,04	11,59
AGOSTO	9,38	8,42	10,36	1,88	-1,56	6,52	10,35	9,91	10,77
SEPTIEMBRE	8,31	7,21	9,40	0,45	-2,61	4,46	9,38	8,76	9,98
OCTUBRE	7,29	5,88	8,70	-0,48	-3,67	3,67	8,36	7,39	9,30
NOVIEMBRE	6,24	4,49	7,99	-0,63	-3,95	3,73	7,17	5,82	8,49
DICIEMBRE	4,50	2,02	7,11	-2,91	-6,79	2,40	5,45	3,32	7,62
AÑO 2011									
ENERO	4,51	2,19	6,91	-1,87	-5,47	2,98	5,32	3,30	7,34
FEBRERO	4,08	1,62	6,64	-0,90	-4,37	3,72	4,73	2,50	6,96
MARZO	4,01	1,74	6,35	0,04	-2,92	3,92	4,53	2,43	6,63
ABRIL	3,06	1,55	4,60	-1,88	-4,37	1,34	3,71	2,43	4,97
MAYO	3,04	1,34	4,73	-2,27	-5,01	1,23	3,72	2,27	5,12
JUNIO	3,50	2,26	4,72	-1,97	-4,44	1,21	4,17	3,21	5,09
JULIO	4,38	3,47	5,27	-0,08	-2,46	2,92	4,92	4,29	5,51
AGOSTO	4,06	3,01	5,10	-0,97	-3,76	2,51	4,66	3,92	5,37
SEPTIEMBRE	5,20	4,36	6,02	2,22	-0,76	5,86	5,57	5,08	6,04
OCTUBRE	6,73	6,52	6,93	3,81	1,54	6,55	7,10	7,23	6,97
NOVIEMBRE	7,55	7,50	7,59	5,37	3,15	8,08	7,82	8,12	7,54
DICIEMBRE	7,86	7,62	8,10	6,18	3,52	9,48	8,06	8,17	7,95

DEMANDANTES DE EMPLEO, PARO REGISTRADO, CONTRATOS Y PRESTACIONES

DICIEMBRE 2011

PARO REGISTRADO SEGÚN SECTOR DE ACTIVIDAD ECONÓMICA Y PORCENTAJE DE VARIACIÓN MENSUAL. SERIES

	TOTAL		AGRICULTURA		INDUSTRIA		CONSTRUCCIÓN		SERVICIOS		SIN EMP. ANTERIOR	
	ABSOLUTO	%	ABSOLUTO	%	ABSOLUTO	%	ABSOLUTO	%	ABSOLUTO	%	ABSOLUTO	%
AÑO 2008												
ENERO	2.261.925	6,22	75.361	9,52	289.695	3,47	292.797	3,15	1.382.354	7,64	221.718	4,27
FEBRERO	2.315.331	2,36	84.219	11,75	290.985	0,45	305.263	4,26	1.406.114	1,72	228.750	3,17
MARZO	2.300.975	-0,62	75.692	-10,12	292.313	0,46	316.990	3,84	1.384.009	-1,57	231.971	1,41
ABRIL	2.338.517	1,63	77.407	2,27	296.943	1,58	333.637	5,25	1.401.464	1,26	229.066	-1,25
MAYO	2.353.575	0,64	77.327	-0,10	299.496	0,86	349.128	4,64	1.397.851	-0,26	229.773	0,31
JUNIO	2.390.424	1,57	80.665	4,32	301.480	0,66	370.208	6,04	1.402.406	0,33	235.665	2,56
JULIO	2.426.916	1,53	81.698	1,28	306.403	1,63	390.529	5,49	1.414.921	0,89	233.365	-0,98
AGOSTO	2.530.001	4,25	83.524	2,24	322.284	5,18	429.060	9,87	1.461.265	3,28	233.868	0,22
SEPTIEMBRE	2.625.368	3,77	85.591	2,47	329.286	2,17	443.301	3,32	1.518.162	3,89	249.028	6,48
OCTUBRE	2.818.026	7,34	94.630	10,56	349.430	6,12	479.576	8,18	1.631.882	7,49	262.508	5,41
NOVIEMBRE	2.989.269	6,08	100.422	6,12	372.147	6,50	520.029	8,44	1.729.579	5,99	267.092	1,75
DICIEMBRE	3.128.963	4,67	101.338	0,91	399.872	7,45	590.730	13,60	1.776.050	2,69	260.973	-2,29
AÑO 2008*												
ENERO	2.261.925	6,22	57.052	10,62	299.493	3,56	341.018	3,57	1.392.638	7,63	171.724	3,72
FEBRERO	2.315.331	2,36	65.477	14,77	301.014	0,51	354.623	3,99	1.416.640	1,72	177.576	3,41
MARZO	2.300.975	-0,62	57.067	-12,85	302.280	0,42	366.044	3,22	1.394.470	-1,56	181.114	1,99
ABRIL	2.338.517	1,63	58.478	2,47	307.073	1,59	383.491	4,77	1.412.096	1,26	177.379	-2,06
MAYO	2.353.575	0,64	58.276	-0,35	309.691	0,85	399.303	4,12	1.408.551	-0,25	177.754	0,21
JUNIO	2.390.424	1,57	61.316	5,22	311.834	0,69	421.169	5,48	1.413.274	0,34	182.831	2,86
JULIO	2.426.916	1,53	62.053	1,20	316.915	1,63	442.268	5,01	1.425.955	0,90	179.725	-1,70
AGOSTO	2.530.001	4,25	63.045	1,60	333.243	5,15	482.997	9,21	1.472.767	3,28	177.949	-0,99
SEPTIEMBRE	2.625.368	3,77	64.340	2,05	340.658	2,23	499.271	3,37	1.530.098	3,89	191.001	7,33
OCTUBRE	2.818.026	7,34	71.819	11,63	361.637	6,16	539.653	8,09	1.644.694	7,49	200.223	4,83
NOVIEMBRE	2.989.269	6,08	76.225	6,13	385.095	6,49	583.757	8,17	1.743.169	5,99	201.022	0,40
DICIEMBRE	3.128.963	4,67	76.011	-0,28	413.425	7,36	657.436	12,62	1.790.276	2,70	191.816	-4,58
AÑO 2009												
ENERO	3.327.801	6,35	80.703	-20,36	442.682	10,71	678.141	14,80	1.936.296	9,02	189.979	-27,20
FEBRERO	3.481.859	4,63	86.031	6,60	468.573	5,85	706.734	4,22	2.017.144	4,18	203.377	7,05
MARZO	3.605.402	3,55	93.715	8,93	488.895	4,34	723.347	2,35	2.075.035	2,87	224.410	10,34
ABRIL	3.644.880	1,09	95.372	1,77	497.672	1,80	728.526	0,72	2.086.939	0,57	236.371	5,33
MAYO	3.620.139	-0,68	92.920	-2,57	494.991	-0,54	712.621	-2,18	2.073.610	-0,64	245.997	4,07
JUNIO	3.564.889	-1,53	94.451	1,65	484.357	-2,15	696.254	-2,30	2.041.758	-1,54	248.069	0,84
JULIO	3.544.095	-0,58	95.101	0,69	477.446	-1,43	688.962	-1,05	2.027.873	-0,68	254.713	2,68
AGOSTO	3.629.080	2,40	95.018	-0,09	488.917	2,40	709.362	2,96	2.075.678	2,36	260.105	2,12
SEPTIEMBRE	3.709.447	2,21	95.378	0,38	488.280	-0,13	708.078	-0,18	2.140.158	3,11	277.553	6,71
OCTUBRE	3.808.353	2,67	107.277	12,48	494.085	1,19	716.880	1,24	2.202.605	2,92	287.506	3,59
NOVIEMBRE	3.868.946	1,59	110.067	2,60	497.325	0,66	726.788	1,38	2.240.863	1,74	293.903	2,22
DICIEMBRE	3.923.603	1,41	106.133	-3,57	508.802	2,31	781.724	7,56	2.241.065	0,01	285.879	-2,73
AÑO 2010												
ENERO	4.048.493	3,18	106.699	0,53	517.675	1,74	788.760	0,90	2.343.195	4,56	292.164	2,20
FEBRERO	4.130.625	2,03	113.570	6,44	522.791	0,99	798.675	1,26	2.388.615	1,94	306.974	5,07
MARZO	4.166.613	0,87	120.679	6,26	525.886	0,59	797.572	-0,14	2.398.741	0,42	323.735	5,46
ABRIL	4.142.425	-0,58	124.699	3,33	519.840	-1,15	782.037	-1,95	2.385.001	-0,57	330.848	2,20
MAYO	4.066.202	-1,84	123.171	-1,23	508.275	-2,22	761.464	-2,63	2.338.621	-1,94	334.671	1,16
JUNIO	3.982.368	-2,06	123.345	0,14	492.873	-3,03	740.211	-2,79	2.290.353	-2,06	335.586	0,27
JULIO	3.908.578	-1,85	122.278	-0,87	479.856	-2,64	723.689	-2,23	2.245.857	-1,94	336.898	0,39
AGOSTO	3.969.661	1,56	120.950	-1,09	489.046	1,92	737.295	1,88	2.283.950	1,70	338.420	0,45
SEPTIEMBRE	4.017.763	1,21	117.398	-2,94	484.747	-0,88	727.557	-1,32	2.337.535	2,35	350.526	3,58
OCTUBRE	4.085.976	1,70	131.259	11,81	487.185	0,50	724.860	-0,37	2.386.591	2,10	356.081	1,58
NOVIEMBRE	4.110.294	0,60	133.696	1,86	485.441	-0,36	724.091	-0,11	2.402.348	0,66	364.718	2,43
DICIEMBRE	4.100.073	-0,25	126.829	-5,14	491.638	1,28	753.067	4,00	2.371.939	-1,27	356.600	-2,23
AÑO 2011												
ENERO	4.231.003	3,19	129.119	1,81	499.904	1,68	758.342	0,70	2.477.019	4,43	366.619	2,81
FEBRERO	4.299.263	1,61	137.733	6,67	503.463	0,71	760.892	0,34	2.516.588	1,60	380.587	3,81
MARZO	4.333.669	0,80	143.431	4,14	505.173	0,34	762.528	0,22	2.531.424	0,59	391.113	2,77
ABRIL	4.269.360	-1,48	141.162	-1,58	501.080	-0,81	759.915	-0,34	2.482.420	-1,94	384.783	-1,62
MAYO	4.189.659	-1,87	136.103	-3,58	490.417	-2,13	738.993	-2,75	2.447.807	-1,39	376.339	-2,19
JUNIO	4.121.801	-1,62	140.228	3,03	479.525	-2,22	727.844	-1,51	2.407.407	-1,65	366.797	-2,54
JULIO	4.079.742	-1,02	141.209	0,70	471.278	-1,72	722.230	-0,77	2.378.475	-1,20	366.550	-0,07
AGOSTO	4.130.927	1,25	138.742	-1,75	480.699	2,00	732.622	1,44	2.416.182	1,59	362.682	-1,06
SEPTIEMBRE	4.226.744	2,32	137.392	-0,97	484.475	0,79	732.437	-0,03	2.490.772	3,09	381.668	5,23
OCTUBRE	4.360.926	3,17	154.168	12,21	497.047	2,59	746.381	1,90	2.576.206	3,43	387.124	1,43
NOVIEMBRE	4.420.462	1,37	151.597	-1,67	500.436	0,68	752.150	0,77	2.624.994	1,89	391.285	1,07
DICIEMBRE	4.422.359	0,04	145.961	-3,72	509.470	1,81	775.928	3,16	2.612.529	-0,47	378.471	-3,27

(*) Los datos se han calculado adaptándolos, mediante estimación, a los sectores de actividad CNAE-09

PARO REGISTRADO. VARIACIÓN INTERANUAL SEGÚN SECTOR DE ACTIVIDAD ECONÓMICA. SERIES

	TOTAL		AGRICULTURA		INDUSTRIA		CONSTRUCCIÓN		SERVICIOS		SIN EMP. ANTERIOR	
	ABSOLUTA	%	ABSOLUTA	%	ABSOLUTA	%	ABSOLUTA	%	ABSOLUTA	%	ABSOLUTA	%
AÑO 2008												
ENERO	179.417	8,62	12.576	20,03	5.908	2,08	62.505	27,14	100.750	7,86	-2.322	-1,04
FEBRERO	240.056	11,57	21.117	33,46	10.147	3,61	81.007	36,12	126.882	9,92	903	0,40
MARZO	241.524	11,73	11.691	18,27	12.698	4,54	97.194	44,22	119.085	9,41	856	0,37
ABRIL	315.393	15,59	14.172	22,41	19.630	7,08	115.396	52,88	167.335	13,56	-1.140	-0,50
MAYO	380.344	19,28	14.673	23,42	29.340	10,86	134.885	62,96	196.227	16,33	5.219	2,32
JUNIO	424.555	21,60	16.737	26,18	35.971	13,55	153.313	70,69	211.198	17,73	7.336	3,21
JULIO	456.578	23,17	17.267	26,80	40.336	15,16	161.734	70,69	224.762	18,89	12.479	5,65
AGOSTO	501.705	24,74	18.183	27,83	45.287	16,35	178.177	71,02	242.544	19,90	17.514	8,10
SEPTIEMBRE	608.005	30,14	20.433	31,36	59.369	22,00	204.409	85,57	296.702	24,29	27.092	12,21
OCTUBRE	769.449	37,56	27.865	41,74	78.874	29,15	239.191	99,50	378.077	30,15	45.442	20,93
NOVIEMBRE	894.796	42,72	31.212	45,10	100.609	37,05	268.464	106,72	445.895	34,74	48.616	22,25
DICIEMBRE	999.416	46,93	32.526	47,27	119.891	42,82	306.863	108,10	491.800	38,29	48.336	22,73
AÑO 2008*												
ENERO	179.417	8,62	11.124	24,22	6.685	2,28	66.330	24,15	101.566	7,87	-6.288	-3,53
FEBRERO	240.056	11,57	19.174	41,41	11.187	3,86	86.125	32,08	127.973	9,93	-4.403	-2,42
MARZO	241.524	11,73	9.736	20,57	13.744	4,76	102.343	38,81	120.183	9,43	-4.482	-2,42
ABRIL	315.393	15,59	11.619	24,80	20.996	7,34	122.120	46,72	168.769	13,57	-8.111	-4,37
MAYO	380.344	19,28	11.594	24,84	30.987	11,12	142.993	55,79	197.956	16,35	-3.187	-1,76
JUNIO	424.555	21,60	13.300	27,70	37.810	13,80	162.364	62,74	213.128	17,76	-2.048	-1,11
JULIO	456.578	23,17	13.571	27,99	42.314	15,41	171.468	63,32	226.838	18,92	2.388	1,35
AGOSTO	501.705	24,74	14.122	28,87	47.460	16,61	188.873	64,22	244.825	19,94	6.425	3,75
SEPTIEMBRE	608.005	30,14	15.511	31,77	62.003	22,25	217.371	77,11	299.466	24,33	13.654	7,70
OCTUBRE	769.449	37,56	21.637	43,12	82.207	29,42	255.595	89,98	381.575	30,21	28.435	16,55
NOVIEMBRE	894.796	42,72	23.969	45,87	104.485	37,23	287.540	97,07	449.963	34,79	28.839	16,75
DICIEMBRE	999.416	46,93	24.436	47,38	124.220	42,95	328.169	99,67	496.344	38,36	26.247	15,85
AÑO 2009												
ENERO	1.065.876	47,12	23.651	41,46	143.189	47,81	337.123	98,86	543.658	39,04	18.255	10,63
FEBRERO	1.166.528	50,38	20.554	31,39	167.559	55,66	352.111	99,29	600.504	42,39	25.801	14,53
MARZO	1.304.427	56,69	36.648	64,22	186.615	61,74	357.303	97,61	680.565	48,80	43.296	23,91
ABRIL	1.306.363	55,86	36.894	63,09	190.599	62,07	345.035	89,97	674.843	47,79	58.992	33,26
MAYO	1.266.564	53,81	34.644	59,45	185.300	59,83	313.318	78,47	665.059	47,22	68.243	38,39
JUNIO	1.174.465	49,13	33.135	54,04	172.523	55,33	275.085	65,31	628.484	44,47	65.238	35,68
JULIO	1.117.179	46,03	33.048	53,26	160.531	50,65	246.694	55,78	601.918	42,21	74.988	41,72
AGOSTO	1.099.079	43,44	31.973	50,71	155.674	46,71	226.365	46,87	602.911	40,94	82.156	46,17
SEPTIEMBRE	1.084.079	41,29	31.038	48,24	147.622	43,33	208.807	41,82	610.060	39,87	86.552	45,31
OCTUBRE	990.327	35,14	35.458	49,37	132.448	36,62	177.227	32,84	557.911	33,92	87.283	43,59
NOVIEMBRE	879.677	29,43	33.842	44,40	112.230	29,14	143.031	24,50	497.694	28,55	92.881	46,20
DICIEMBRE	794.640	25,40	30.122	39,63	95.377	23,07	124.288	18,91	450.789	25,18	94.063	49,04
AÑO 2010												
ENERO	720.692	21,66	25.996	32,21	74.993	16,94	110.619	16,31	406.899	21,01	102.185	53,79
FEBRERO	648.766	18,63	27.539	32,01	54.218	11,57	91.941	13,01	371.471	18,42	103.597	50,94
MARZO	561.211	15,57	26.964	28,77	36.991	7,57	74.225	10,26	323.706	15,60	99.325	44,26
ABRIL	497.545	13,65	29.327	30,75	22.168	4,45	53.511	7,35	298.062	14,28	94.477	39,97
MAYO	446.063	12,32	30.251	32,56	13.284	2,68	48.843	6,85	265.011	12,78	88.674	36,05
JUNIO	417.479	11,71	28.894	30,59	8.516	1,76	43.957	6,31	248.595	12,18	87.517	35,28
JULIO	364.483	10,28	27.177	28,58	2.410	0,50	34.727	5,04	217.984	10,75	82.185	32,27
AGOSTO	340.581	9,38	25.932	27,29	129	0,03	27.933	3,94	208.272	10,03	78.315	30,11
SEPTIEMBRE	308.316	8,31	22.020	23,09	-3.533	-0,72	19.479	2,75	197.377	9,22	72.973	26,29
OCTUBRE	277.623	7,29	23.982	22,36	-6.900	-1,40	7.980	1,11	183.986	8,35	68.575	23,85
NOVIEMBRE	241.348	6,24	23.629	21,47	-11.884	-2,39	-2.697	-0,37	161.485	7,21	70.815	24,09
DICIEMBRE	176.470	4,50	20.696	19,50	-17.164	-3,37	-28.657	-3,67	130.874	5,84	70.721	24,74
AÑO 2011												
ENERO	182.510	4,51	22.420	21,01	-17.771	-3,43	-30.418	-3,86	133.824	5,71	74.455	25,48
FEBRERO	168.638	4,08	24.163	21,28	-19.328	-3,70	-37.783	-4,73	127.973	5,36	73.613	23,98
MARZO	167.056	4,01	22.752	18,85	-20.713	-3,94	-35.044	-4,39	132.683	5,53	67.378	20,81
ABRIL	126.935	3,06	16.463	13,20	-18.760	-3,61	-22.122	-2,83	97.419	4,08	53.935	16,30
MAYO	123.457	3,04	12.932	10,50	-17.858	-3,51	-22.471	-2,95	109.186	4,67	41.668	12,45
JUNIO	139.433	3,50	16.883	13,69	-13.348	-2,71	-12.367	-1,67	117.054	5,11	31.211	9,30
JULIO	171.164	4,38	18.931	15,48	-8.578	-1,79	-1.459	-0,20	132.618	5,91	29.652	8,80
AGOSTO	161.266	4,06	17.792	14,71	-8.347	-1,71	-4.673	-0,63	132.232	5,79	24.262	7,17
SEPTIEMBRE	208.981	5,20	19.994	17,03	-272	-0,06	4.880	0,67	153.237	6,56	31.142	8,88
OCTUBRE	274.950	6,73	22.909	17,45	9.862	2,02	21.521	2,97	189.615	7,95	31.043	8,72
NOVIEMBRE	310.168	7,55	17.901	13,39	14.995	3,09	28.059	3,88	222.646	9,27	26.567	7,28
DICIEMBRE	322.286	7,86	19.132	15,08	17.832	3,63	22.861	3,04	240.590	10,14	21.871	6,13

(*) Los datos se han calculado adaptándolos, mediante estimación, a los sectores de actividad CNAE-09

EVOLUCIÓN DEL PARO REGISTRADO POR SECTORES

2007 - 2011

AGRICULTURA



Gráfico 2009 adecuado a CNAE 2009

EVOLUCIÓN DEL PARO REGISTRADO POR SECTORES

2007 - 2011

INDUSTRIA

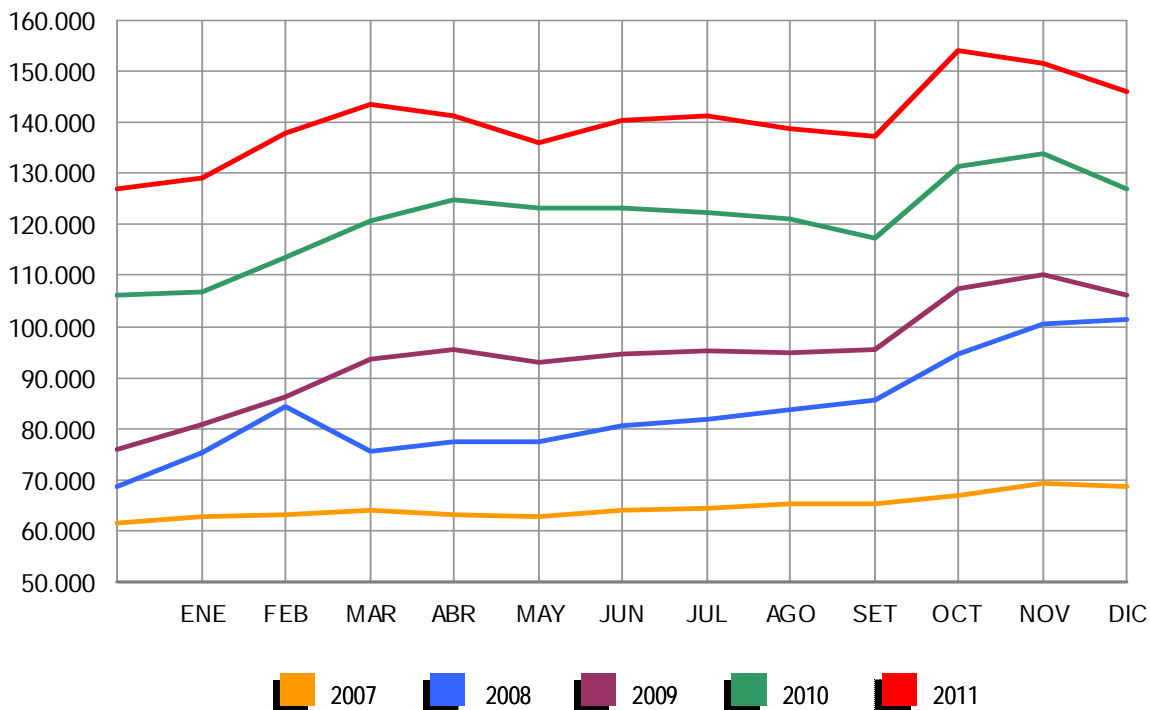

Gráfico 2009 adecuado a CNAE 2009

EVOLUCIÓN DEL PARO REGISTRADO POR SECTORES

2007 - 2011

CONSTRUCCIÓN

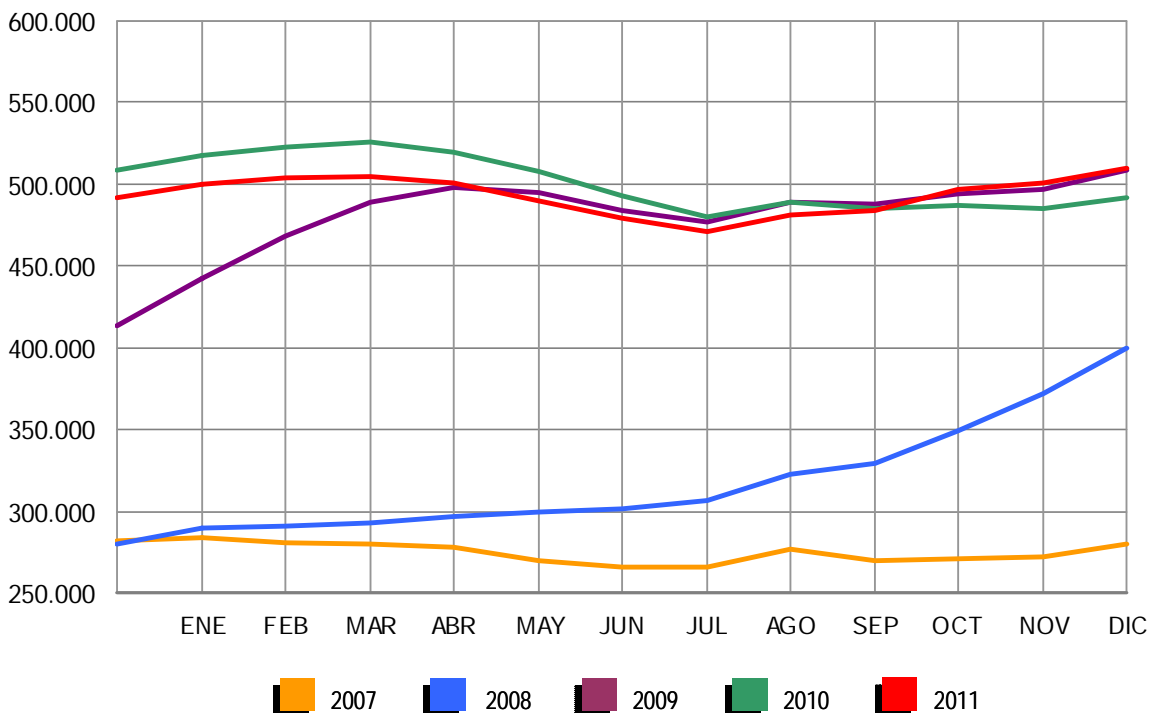

Gráfico 2009 adecuado a CNAE 2009

EVOLUCIÓN DEL PARO REGISTRADO POR SECTORES

2007 - 2011

SERVICIOS

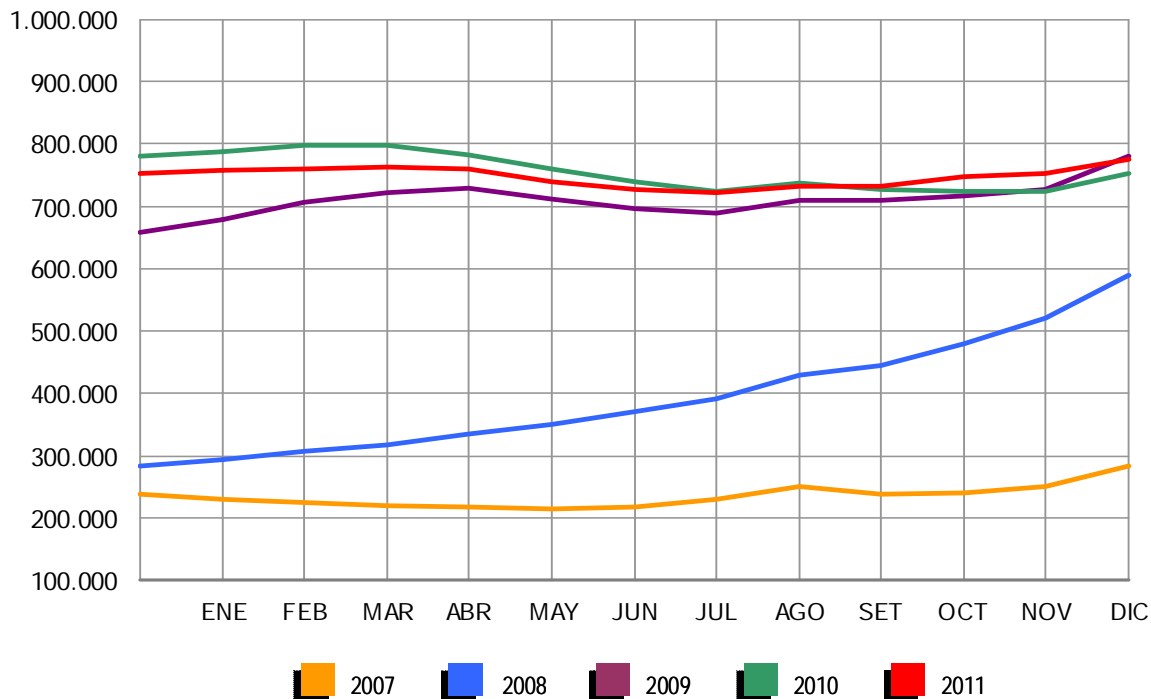

Gráfico 2009 adecuado a CNAE 2009

EVOLUCIÓN DEL PARO REGISTRADO POR SECTORES

2007 - 2011

COLECTIVO SIN EMPLEO ANTERIOR

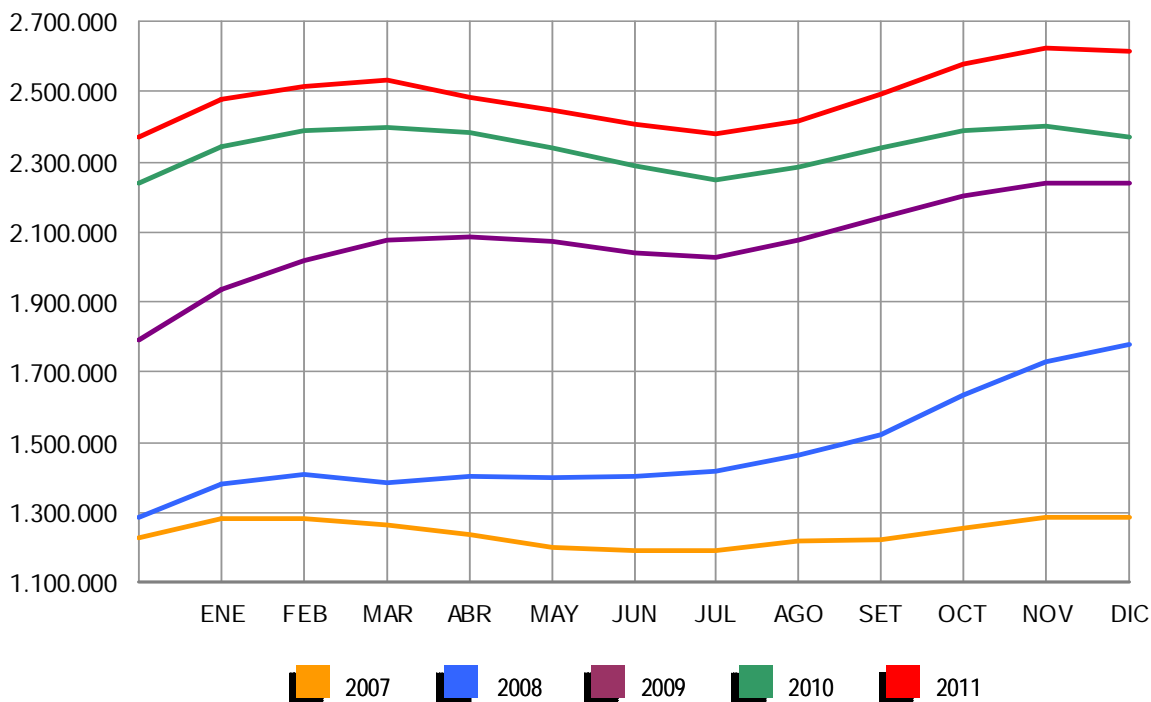

Gráfico 2009 adecuado a CNAE 2009

DICIEMBRE 2011

PARO REGISTRADO (EXTRANJEROS) POR SEXO, EDAD Y SECTOR DE ACTIVIDAD ECONÓMICA

	TOTAL	VARIACIÓN				ZONA ORIGEN	
		MENSUAL		ANUAL		PAIS COMUNITARIO	PAIS EXTRACOMUNIT.
		ABSOLUTA	RELATIVA	ABSOLUTA	RELATIVA		
TOTAL	625.903	474	0,08	20.065	3,31	198.997	426.906
SEXO:							
HOMBRES	359.777	2.977	0,83	-1.307	-0,36	107.033	252.744
MUJERES	266.126	-2.503	-0,93	21.372	8,73	91.964	174.162
MENORES DE 25 AÑOS:							
HOMBRES	25.932	-1.181	-4,36	-585	-2,21	7.718	18.214
MUJERES	24.276	-1.100	-4,33	813	3,47	8.413	15.863
TOTAL	50.208	-2.281	-4,35	228	0,46	16.131	34.077
MAYORES DE 25 AÑOS:							
HOMBRES	333.845	4.158	1,26	-722	-0,22	99.315	234.530
MUJERES	241.850	-1.403	-0,58	20.559	9,29	83.551	158.299
TOTAL	575.695	2.755	0,48	19.837	3,57	182.866	392.829
SECTOR:							
AGRICULTURA	42.916	-1.712	-3,84	3.510	8,91	14.062	28.854
INDUSTRIA	44.818	734	1,67	-239	-0,53	15.922	28.896
CONSTRUCCIÓN	141.478	3.689	2,68	-9.455	-6,26	41.523	99.955
SERVICIOS	326.214	-559	-0,17	20.403	6,67	106.927	219.287
SIN EMPLEO ANTERIOR	70.477	-1.678	-2,33	5.846	9,05	20.563	49.914

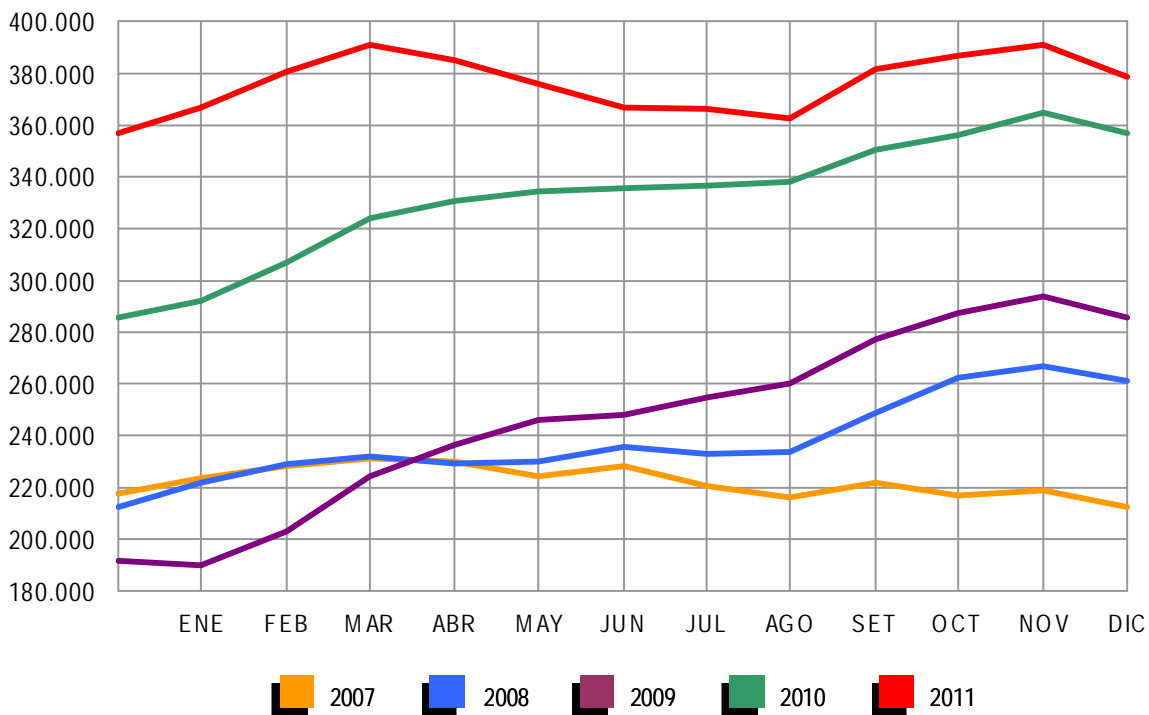
PARO REGISTRADO (EXTRANJEROS) POR COMUNIDADES AUTÓNOMAS

COMUNIDADES AUTÓNOMAS	TOTAL	VARIACIÓN				ZONA ORIGEN	
		MENSUAL		ANUAL		PAIS COMUNITARIO	PAIS EXTRACOMUNIT.
		ABSOLUTA	RELATIVA	ABSOLUTA	RELATIVA		
ANDALUCÍA	74.073	-1.268	-1,68	-229	-0,31	26.203	47.870
ARAGÓN	24.960	145	0,58	601	2,47	10.491	14.469
ASTURIAS	6.697	52	0,78	871	14,95	2.454	4.243
ILLES BALEARS	25.282	-55	-0,22	-88	-0,35	9.235	16.047
CANARIAS	24.070	-108	-0,45	-3.034	-11,19	8.081	15.989
CANTABRIA	5.652	84	1,51	619	12,30	1.620	4.032
CASTILLA LA MANCHA	31.586	-445	-1,39	809	2,63	14.654	16.932
CASTILLA Y LEÓN	25.570	953	3,87	1.440	5,97	12.201	13.369
CATALUÑA	140.564	-228	-0,16	9.270	7,06	26.880	113.684
COM. VALENCIANA	84.349	182	0,22	1.325	1,60	33.877	50.472
EXTREMADURA	4.502	30	0,67	340	8,17	2.073	2.429
GALICIA	14.446	114	0,80	1.459	11,23	5.952	8.494
MADRID	101.369	-41	-0,04	1.654	1,66	31.441	69.928
MURCIA	22.841	472	2,11	100	0,44	4.038	18.803
NAVARRA	9.570	100	1,06	598	6,67	2.928	6.642
PAÍS VASCO	20.542	257	1,27	3.211	18,53	4.770	15.772
LA RIOJA	6.500	209	3,32	522	8,73	2.037	4.463
CEUTA	1.188	-5	-0,42	361	43,65	24	1.164
MELILLA	2.142	26	1,23	236	12,38	38	2.104
TOTAL	625.903	474	0,08	20.065	3,31	198.997	426.906

DICIEMBRE 2011

PARO REGISTRADO (EXTRANJEROS) SEGÚN SEXO Y EDAD. SERIES

AÑO	TOTAL	HOMBRES	MUJERES	MENORES DE 25 AÑOS			RESTO EDADES		
				TOTAL	HOMBRES	MUJERES	TOTAL	HOMBRES	MUJERES
AÑO 2007									
ENERO	173.824	90.271	83.553	18.667	9.556	9.111	155.157	80.715	74.442
FEBRERO	167.934	84.589	83.345	17.621	8.721	8.900	150.313	75.868	74.445
MARZO	162.435	80.382	82.053	17.054	8.157	8.897	145.381	72.225	73.156
ABRIL	154.139	77.153	76.986	15.650	7.644	8.006	138.489	69.509	68.980
MAYO	148.792	74.805	73.987	14.905	7.331	7.574	133.887	67.474	66.413
JUNIO	148.554	77.040	71.514	14.639	7.497	7.142	133.915	69.543	64.372
JULIO	158.047	87.315	70.732	15.189	8.264	6.925	142.858	79.051	63.807
AGOSTO	167.759	97.124	70.635	15.851	8.997	6.854	151.908	88.127	63.781
SEPTIEMBRE	170.581	95.459	75.122	16.702	9.053	7.649	153.879	86.406	67.473
OCTUBRE	181.820	99.501	82.319	18.318	9.745	8.573	163.502	89.756	73.746
NOVIEMBRE	198.354	109.032	89.322	20.225	10.791	9.434	178.129	98.241	79.888
DICIEMBRE	211.964	123.018	88.946	20.794	11.696	9.098	191.170	111.322	79.848
AÑO 2008									
ENERO	240.707	137.001	103.706	23.947	13.246	10.701	216.760	123.755	93.005
FEBRERO	258.365	146.456	111.909	25.758	14.220	11.538	232.607	132.236	100.371
MARZO	240.111	139.807	100.304	23.834	13.435	10.399	216.277	126.372	89.905
ABRIL	246.066	145.705	100.361	24.494	14.183	10.311	221.572	131.522	90.050
MAYO	248.827	150.236	98.591	24.370	14.495	9.875	224.457	135.741	88.716
JUNIO	258.800	160.568	98.232	25.265	15.353	9.912	233.535	145.215	88.320
JULIO	266.458	169.882	96.576	25.335	15.825	9.510	241.123	154.057	87.066
AGOSTO	280.298	183.209	97.089	25.970	16.466	9.504	254.328	166.743	87.585
SEPTIEMBRE	298.870	192.733	106.137	28.864	17.938	10.926	270.006	174.795	95.211
OCTUBRE	337.493	216.706	120.787	33.225	20.510	12.715	304.268	196.196	108.072
NOVIEMBRE	379.640	244.174	135.466	37.408	23.109	14.299	342.232	221.065	121.167
DICIEMBRE	410.960	271.521	139.439	38.578	24.364	14.214	372.382	247.157	125.225
AÑO 2009									
ENERO	449.505	292.284	157.221	43.687	26.829	16.858	405.818	265.455	140.363
FEBRERO	473.091	305.326	167.765	45.919	27.713	18.206	427.172	277.613	149.559
MARZO	496.778	319.091	177.687	48.977	29.276	19.701	447.801	289.815	157.986
ABRIL	500.017	322.286	177.731	47.523	28.539	18.984	452.494	293.747	158.747
MAYO	492.491	316.070	176.421	45.422	27.155	18.267	447.069	288.915	158.154
JUNIO	485.043	311.209	173.834	43.332	25.925	17.407	441.711	285.284	156.427
JULIO	482.108	310.989	171.119	41.812	25.001	16.811	440.296	285.988	154.308
AGOSTO	488.570	315.972	172.598	41.288	24.622	16.666	447.282	291.350	155.932
SEPTIEMBRE	501.318	318.652	182.666	43.444	25.209	18.235	457.874	293.443	164.431
OCTUBRE	529.227	332.400	196.827	46.655	26.819	19.836	482.572	305.581	176.991
NOVIEMBRE	551.306	343.847	207.459	49.330	28.193	21.137	501.976	315.654	186.322
DICIEMBRE	566.517	359.074	207.443	48.750	28.301	20.449	517.767	330.773	186.994
AÑO 2010									
ENERO	584.453	367.527	216.926	50.500	28.907	21.593	533.953	338.620	195.333
FEBRERO	603.719	376.953	226.766	54.251	30.849	23.402	549.468	346.104	203.364
MARZO	616.320	383.240	233.080	56.876	32.037	24.839	559.444	351.203	208.241
ABRIL	612.919	379.320	233.599	56.102	31.406	24.696	556.817	347.914	208.903
MAYO	596.886	367.640	229.246	53.651	29.934	23.717	543.235	337.706	205.529
JUNIO	583.927	359.129	224.798	51.293	28.568	22.725	532.634	330.561	202.073
JULIO	569.615	351.569	218.046	48.774	27.202	21.572	520.841	324.367	196.474
AGOSTO	568.859	352.030	216.829	47.119	26.300	20.819	521.740	325.730	196.010
SEPTIEMBRE	573.210	348.120	225.090	48.532	26.449	22.083	524.678	321.671	203.007
OCTUBRE	593.066	355.646	237.420	50.897	27.365	23.532	542.169	328.281	213.888
NOVIEMBRE	606.326	358.728	247.598	52.578	27.908	24.670	553.748	330.820	222.928
DICIEMBRE	605.838	361.084	244.754	49.980	26.517	23.463	555.858	334.567	221.291
AÑO 2011									
ENERO	619.276	366.423	252.853	51.185	27.042	24.143	568.091	339.381	228.710
FEBRERO	631.366	372.539	258.827	53.549	28.308	25.241	577.817	344.231	233.586
MARZO	642.893	377.877	265.016	56.533	29.915	26.618	586.360	347.962	238.398
ABRIL	631.177	371.566	259.611	55.095	29.107	25.988	576.082	342.459	233.623
MAYO	613.547	358.252	255.295	52.507	27.339	25.168	561.040	330.913	230.127
JUNIO	602.794	352.062	250.732	50.608	26.450	24.158	552.186	325.612	226.574
JULIO	593.149	348.347	244.802	48.769	25.728	23.041	544.380	322.619	221.761
AGOSTO	584.605	344.057	240.548	46.293	24.317	21.976	538.312	319.740	218.572
SEPTIEMBRE	591.114	342.492	248.622	48.437	25.206	23.231	542.677	317.286	225.391
OCTUBRE	615.765	355.520	260.245	51.091	26.623	24.468	564.674	328.897	235.777
NOVIEMBRE	625.429	356.800	268.629	52.489	27.113	25.376	572.940	329.687	243.253
DICIEMBRE	625.903	359.777	266.126	50.208	25.932	24.276	575.695	333.845	241.850

DEMANDANTES DE EMPLEO, PARO REGISTRADO, CONTRATOS Y PRESTACIONES

DICIEMBRE 2011

PARO REGISTRADO (EXTRANJEROS) SEGÚN SECTOR DE ACTIVIDAD ECONÓMICA Y PORCENTAJE DE VARIACIÓN MENSUAL. SERIES

	TOTAL		AGRICULTURA		INDUSTRIA		CONSTRUCCIÓN		SERVICIOS		SIN EMP. ANTERIOR	
	ABSOLUTO	%	ABSOLUTO	%	ABSOLUTO	%	ABSOLUTO	%	ABSOLUTO	%	ABSOLUTO	%
AÑO 2008												
ENERO	240.707	13,56	12.490	33,03	16.926	14,34	55.841	5,25	133.688	15,66	21.762	13,79
FEBRERO	258.365	7,34	16.675	33,51	17.501	3,40	58.020	3,90	140.617	5,18	25.552	17,42
MARZO	240.111	-7,07	10.971	-34,21	16.695	-4,61	58.939	1,58	127.706	-9,18	25.800	0,97
ABRIL	246.066	2,48	11.384	3,76	17.274	3,47	62.519	6,07	127.818	0,09	27.071	4,93
MAYO	248.827	1,12	11.420	0,32	17.789	2,98	65.749	5,17	125.531	-1,79	28.338	4,68
JUNIO	258.800	4,01	12.986	13,71	18.370	3,27	72.224	9,85	125.189	-0,27	30.031	5,97
JULIO	266.458	2,96	13.664	5,22	19.050	3,70	78.379	8,52	125.006	-0,15	30.359	1,09
AGOSTO	280.298	5,19	13.855	1,40	20.373	6,94	86.164	9,93	128.674	2,93	31.232	2,88
SEPTIEMBRE	298.870	6,63	14.032	1,28	21.387	4,98	88.710	2,95	140.354	9,08	34.387	10,10
OCTUBRE	337.493	12,92	16.282	16,03	24.213	13,21	96.105	8,34	162.786	15,98	38.107	10,82
NOVIEMBRE	379.640	12,49	18.322	12,53	28.115	16,12	107.410	11,76	188.095	15,55	37.698	-1,07
DICIEMBRE	410.960	8,25	18.885	3,07	32.080	14,10	124.875	16,26	199.215	5,91	35.905	-4,76
AÑO 2008*												
ENERO	240.707	13,56	10.463	37,60	18.565	14,27	64.389	6,28	133.702	15,65	13.588	13,93
FEBRERO	258.365	7,34	14.499	38,58	19.260	3,74	67.195	4,36	140.632	5,18	16.779	23,48
MARZO	240.111	-7,07	8.949	-38,28	18.330	-4,83	67.466	0,40	127.720	-9,18	17.646	5,17
ABRIL	246.066	2,48	9.312	4,05	18.949	3,38	71.257	5,62	127.833	0,09	18.715	6,06
MAYO	248.827	1,12	9.325	0,14	19.483	2,82	74.585	4,67	125.546	-1,79	19.888	6,27
JUNIO	258.800	4,01	10.807	15,89	20.132	3,33	81.414	9,16	125.204	-0,27	21.243	6,81
JULIO	266.458	2,96	11.420	5,68	20.864	3,64	87.841	7,89	125.022	-0,15	21.311	0,32
AGOSTO	280.298	5,19	11.495	0,65	22.281	6,79	96.118	9,42	128.691	2,93	21.714	1,89
SEPTIEMBRE	298.870	6,63	11.515	0,18	23.422	5,12	99.323	3,33	140.372	9,08	24.238	11,63
OCTUBRE	337.493	12,92	13.440	16,71	26.511	13,19	108.090	8,83	162.806	15,98	26.647	9,94
NOVIEMBRE	379.640	12,49	15.125	12,54	30.700	15,80	120.891	11,84	188.117	15,55	24.806	-6,91
DICIEMBRE	410.960	8,25	15.424	1,98	34.878	13,61	139.469	15,37	199.239	5,91	21.950	-11,52
AÑO 2009												
ENERO	449.505	9,38	17.726	-6,14	40.447	26,08	145.238	16,31	223.688	12,28	22.406	-37,60
FEBRERO	473.091	5,25	19.223	8,45	43.306	7,07	149.550	2,97	234.210	4,70	26.802	19,62
MARZO	496.778	5,01	21.255	10,57	45.527	5,13	152.520	1,99	243.747	4,07	33.729	25,85
ABRIL	500.017	0,65	21.918	3,12	46.120	1,30	153.612	0,72	243.224	-0,21	35.143	4,19
MAYO	492.491	-1,51	20.992	-4,22	45.401	-1,56	149.904	-2,41	239.302	-1,61	36.892	4,98
JUNIO	485.043	-1,51	23.271	10,86	44.510	-1,96	146.509	-2,26	233.337	-2,49	37.416	1,42
JULIO	482.108	-0,61	24.445	5,04	43.547	-2,16	146.307	-0,14	230.182	-1,35	37.627	0,56
AGOSTO	488.570	1,34	24.170	-1,12	43.920	0,86	148.946	1,80	233.412	1,40	38.122	1,32
SEPTIEMBRE	501.318	2,61	23.458	-2,95	43.476	-1,01	147.668	-0,86	246.387	5,56	40.329	5,79
OCTUBRE	529.227	5,57	28.559	21,75	44.759	2,95	148.788	0,76	263.746	7,05	43.375	7,55
NOVIEMBRE	551.306	4,17	30.272	6,00	45.833	2,40	151.753	1,99	277.520	5,22	45.928	5,89
DICIEMBRE	566.517	2,76	30.014	-0,85	47.302	3,21	164.083	8,13	280.385	1,03	44.733	-2,60
AÑO 2010												
ENERO	584.453	3,17	30.171	0,52	48.141	1,77	165.472	0,85	293.200	4,57	47.469	6,12
FEBRERO	603.719	3,30	32.957	9,23	48.756	1,28	166.499	0,62	302.473	3,16	53.034	11,72
MARZO	616.320	2,09	36.409	10,47	49.322	1,16	166.684	0,11	305.022	0,84	58.883	11,03
ABRIL	612.919	-0,55	37.901	4,10	48.642	-1,38	163.722	-1,78	301.543	-1,14	61.111	3,78
MAYO	596.886	-2,62	36.795	-2,92	46.969	-3,44	158.806	-3,00	292.653	-2,95	61.663	0,90
JUNIO	583.927	-2,17	38.170	3,74	45.809	-2,47	154.740	-2,56	283.779	-3,03	61.429	-0,38
JULIO	569.615	-2,45	38.960	2,07	44.228	-3,45	151.356	-2,19	275.058	-3,07	60.013	-2,31
AGOSTO	568.859	-0,13	37.563	-3,59	44.499	0,61	152.557	0,79	275.536	0,17	58.704	-2,18
SEPTIEMBRE	573.210	0,76	34.425	-8,35	43.707	-1,78	148.472	-2,68	285.508	3,62	61.098	4,08
OCTUBRE	593.066	3,46	40.106	16,50	44.233	1,20	146.489	-1,34	299.076	4,75	63.162	3,38
NOVIEMBRE	606.326	2,24	41.651	3,85	44.431	0,45	145.271	-0,83	309.053	3,34	65.920	4,37
DICIEMBRE	605.838	-0,08	39.406	-5,39	45.057	1,41	150.933	3,90	305.811	-1,05	64.631	-1,96
AÑO 2011												
ENERO	619.276	2,22	39.381	-0,06	45.573	1,15	149.797	-0,75	316.332	3,44	68.193	5,51
FEBRERO	631.366	1,95	42.523	7,98	45.978	0,89	149.235	-0,38	322.254	1,87	71.376	4,67
MARZO	642.893	1,83	45.172	6,23	46.342	0,79	149.827	0,40	326.169	1,21	75.383	5,61
ABRIL	631.177	-1,82	43.831	-2,97	45.923	-0,90	149.756	-0,05	316.615	-2,93	75.052	-0,44
MAYO	613.547	-2,79	40.655	-7,25	44.633	-2,81	145.816	-2,63	308.773	-2,48	73.670	-1,84
JUNIO	602.794	-1,75	43.664	7,40	43.694	-2,10	143.034	-1,91	300.043	-2,83	72.359	-1,78
JULIO	593.149	-1,60	45.190	3,49	42.740	-2,18	141.569	-1,02	292.874	-2,39	70.776	-2,19
AGOSTO	584.605	-1,44	42.917	-5,03	42.832	0,22	140.735	-0,59	290.242	-0,90	67.879	-4,09
SEPTIEMBRE	591.114	1,11	40.451	-5,75	42.360	-1,10	137.923	-2,00	300.658	3,59	69.722	2,72
OCTUBRE	615.765	4,17	46.229	14,28	43.619	2,97	138.907	0,71	315.970	5,09	71.040	1,89
NOVIEMBRE	625.429	1,57	44.628	-3,46	44.084	1,07	137.789	-0,80	326.773	3,42	72.155	1,57
DICIEMBRE	625.903	0,08	42.916	-3,84	44.818	1,67	141.478	2,68	326.214	-0,17	70.477	-2,33

(*) Los datos se han calculado adaptándolos, mediante estimación, a los sectores de actividad CNAE-09

DICIEMBRE 2011

PARO REGISTRADO POR CC.AA. Y PROVINCIAS

PROVINCIA AUTONOMÍA	TOTAL	VARIACIÓN			
		MENSUAL		ANUAL	
		ABSOLUTA	RELATIVA	ABSOLUTA	RELATIVA
ALMERÍA	72.243	-834	-1,14	2.750	3,96
CÁDIZ	185.202	195	0,11	9.956	5,68
CÓRDOBA	81.781	-1.814	-2,17	4.821	6,26
GRANADA	98.158	-3.788	-3,72	8.889	9,96
HUELVA	60.539	377	0,63	4.765	8,54
JAÉN	48.499	-8.868	-15,46	4.024	9,05
MÁLAGA	194.999	195	0,10	11.286	6,14
SEVILLA	227.731	1.212	0,54	18.662	8,93
ANDALUCÍA	969.152	-13.325	-1,36	65.153	7,21
HUESCA	14.543	33	0,23	1.456	11,13
TERUEL	10.001	197	2,01	1.286	14,76
ZARAGOZA	77.438	1.674	2,21	6.571	9,27
ARAGÓN	101.982	1.904	1,90	9.313	10,05
ASTURIAS	90.537	1.684	1,90	9.338	11,50
ILLES BALEARS	98.087	767	0,79	6.799	7,45
LAS PALMAS	140.934	-25	-0,02	3.054	2,21
STA. CRUZ DE TENERIFE	124.635	-619	-0,49	7.895	6,76
CANARIAS	265.569	-644	-0,24	10.949	4,30
CANTABRIA	49.273	791	1,63	5.116	11,59
ALBACETE	46.594	240	0,52	4.245	10,02
CIUDAD REAL	58.648	-534	-0,90	5.433	10,21
CUENCA	18.694	518	2,85	1.993	11,93
GUADALAJARA	22.192	376	1,72	1.838	9,03
TOLEDO	79.714	141	0,18	7.199	9,93
CASTILLA LA MANCHA	225.842	741	0,33	20.708	10,09
ÁVILA	16.293	377	2,37	1.308	8,73
BURGOS	28.011	902	3,33	2.086	8,05
LEÓN	40.001	600	1,52	2.045	5,39
PALENCIA	13.020	401	3,18	588	4,73
SALAMANCA	32.134	434	1,37	2.000	6,64
SEGOVIA	11.229	376	3,46	1.264	12,68
SORIA	5.856	435	8,02	512	9,58
VALLADOLID	45.422	856	1,92	2.942	6,93
ZAMORA	16.509	526	3,29	1.121	7,28
CASTILLA Y LEÓN	208.475	4.907	2,41	13.866	7,13
BARCELONA	454.961	-1.809	-0,40	38.166	9,16
GIRONA	58.620	-14	-0,02	3.604	6,55
LLEIDA	30.262	100	0,33	2.810	10,24
TARRAGONA	70.401	298	0,43	6.991	11,03
CATALUÑA	614.244	-1.425	-0,23	51.571	9,17
ALICANTE-ALACANT	214.734	1.796	0,84	10.563	5,17
CASTELLÓN-CASTELLÓ	58.357	-262	-0,45	862	1,50
VALENCIA-VALÈNCIA	261.945	572	0,22	22.296	9,30
COM. VALENCIANA	535.036	2.106	0,40	33.721	6,73
BADAJOS	88.534	239	0,27	8.846	11,10
CÁCERES	46.864	877	1,91	6.655	16,55
EXTREMADURA	135.398	1.116	0,83	15.501	12,93
A CORUÑA	101.652	2.308	2,32	7.979	8,52
LUGO	25.405	384	1,53	2.053	8,79
OURENSE	28.217	148	0,53	1.737	6,56
PONTEVEDRA	102.960	1.978	1,96	9.152	9,76
GALICIA	258.234	4.818	1,90	20.921	8,82
MADRID	488.709	-4.303	-0,87	26.781	5,80
MURCIA	142.921	1.203	0,85	13.986	10,85
NAVARRA	46.946	1.107	2,41	3.935	9,15
ARABA/ALAVA	22.368	-77	-0,34	1.985	9,74
BIZKAIA	81.896	379	0,46	5.767	7,58
GIPUZKOA	41.130	118	0,29	1.681	4,26
PAÍS VASCO	145.394	420	0,29	9.433	6,94
LA RIOJA	25.381	821	3,34	2.975	13,28
CEUTA	10.822	-529	-4,66	1.776	19,63
MELILLA	10.357	-262	-2,47	444	4,48
TOTAL	4.422.359	1.897	0,04	322.286	7,86

PARO REGISTRADO SEGÚN SEXO Y EDAD POR CC.AA. Y PROVINCIAS

PROVINCIA AUTONOMÍA	TOTAL	HOMBRES	MUJERES	MENORES DE 25 AÑOS			RESTO DE EDADES		
				TOTAL	HOMBRES	MUJERES	TOTAL	HOMBRES	MUJERES
ALMERÍA	72.243	39.059	33.184	7.535	4.068	3.467	64.708	34.991	29.717
CÁDIZ	185.202	87.883	97.319	21.624	11.285	10.339	163.578	76.598	86.980
CÓRDOBA	81.781	38.354	43.427	10.721	5.260	5.461	71.060	33.094	37.966
GRANADA	98.158	51.303	46.855	11.984	6.105	5.879	86.174	45.198	40.976
HUELVA	60.539	31.566	28.973	7.227	3.785	3.442	53.312	27.781	25.531
JAÉN	48.499	19.558	28.941	6.636	2.782	3.854	41.863	16.776	25.087
MÁLAGA	194.999	98.965	96.034	20.543	11.035	9.508	174.456	87.930	86.526
SEVILLA	227.731	110.704	117.027	26.488	13.969	12.519	201.243	96.735	104.508
ANDALUCÍA	969.152	477.392	491.760	112.758	58.289	54.469	856.394	419.103	437.291
HUESCA	14.543	7.814	6.729	1.688	952	736	12.855	6.862	5.993
TERUEL	10.001	5.384	4.617	1.475	818	657	8.526	4.566	3.960
ZARAGOZA	77.438	39.185	38.253	8.783	4.760	4.023	68.655	34.425	34.230
ARAGÓN	101.982	52.383	49.599	11.946	6.530	5.416	90.036	45.853	44.183
ASTURIAS	90.537	44.972	45.565	8.955	4.894	4.061	81.582	40.078	41.504
ILLES BALEARS	98.087	51.777	46.310	12.743	6.747	5.996	85.344	45.030	40.314
LAS PALMAS	140.934	69.616	71.318	11.558	5.979	5.579	129.376	63.637	65.739
STA. CRUZ DE TENERIFE	124.635	64.377	60.258	9.688	5.245	4.443	114.947	59.132	55.815
CANARIAS	265.569	133.993	131.576	21.246	11.224	10.022	244.323	122.769	121.554
CANTABRIA	49.273	26.369	22.904	5.098	2.962	2.136	44.175	23.407	20.768
ALBACETE	46.594	21.475	25.119	6.240	3.340	2.900	40.354	18.135	22.219
CIUDAD REAL	58.648	27.388	31.260	8.962	4.659	4.303	49.686	22.729	26.957
CUENCA	18.694	9.371	9.323	2.456	1.358	1.098	16.238	8.013	8.225
GUADALAJARA	22.192	10.976	11.216	2.374	1.254	1.120	19.818	9.722	10.096
TOLEDO	79.714	39.000	40.714	9.787	5.346	4.441	69.927	33.654	36.273
CASTILLA LA MANCHA	225.842	108.210	117.632	29.819	15.957	13.862	196.023	92.253	103.770
ÁVILA	16.293	8.661	7.632	2.026	1.132	894	14.267	7.529	6.738
BURGOS	28.011	13.891	14.120	2.901	1.640	1.261	25.110	12.251	12.859
LEÓN	40.001	19.986	20.015	4.441	2.530	1.911	35.560	17.456	18.104
PALENCIA	13.020	6.515	6.505	1.650	935	715	11.370	5.580	5.790
SALAMANCA	32.134	14.983	17.151	3.953	2.166	1.787	28.181	12.817	15.364
SEGOVIA	11.229	5.864	5.365	1.330	745	585	9.899	5.119	4.780
SORIA	5.856	2.963	2.893	808	465	343	5.048	2.498	2.550
VALLADOLID	45.422	21.896	23.526	4.788	2.638	2.150	40.634	19.258	21.376
ZAMORA	16.509	8.339	8.170	1.831	1.036	795	14.678	7.303	7.375
CASTILLA Y LEÓN	208.475	103.098	105.377	23.728	13.287	10.441	184.747	89.811	94.936
BARCELONA	454.961	235.422	219.539	34.816	19.990	14.826	420.145	215.432	204.713
GIRONA	58.620	32.195	26.425	5.321	3.051	2.270	53.299	29.144	24.155
LLEIDA	30.262	16.864	13.398	2.651	1.445	1.206	27.611	15.419	12.192
TARRAGONA	70.401	38.084	32.317	6.481	3.563	2.918	63.920	34.521	29.399
CATALUÑA	614.244	322.565	291.679	49.269	28.049	21.220	564.975	294.516	270.459
ALICANTE-ALACANT	214.734	106.697	108.037	20.504	11.223	9.281	194.230	95.474	98.756
CASTELLÓN-CASTELLÓ	58.357	31.547	26.810	6.410	3.584	2.826	51.947	27.963	23.984
VALENCIA-VALÈNCIA	261.945	132.233	129.712	27.787	15.438	12.349	234.158	116.795	117.363
COM. VALENCIANA	535.036	270.477	264.559	54.701	30.245	24.456	480.335	240.232	240.103
BADAJOS	88.534	38.011	50.523	13.467	6.841	6.626	75.067	31.170	43.897
CÁCERES	46.864	22.667	24.197	7.082	3.716	3.366	39.782	18.951	20.831
EXTREMADURA	135.398	60.678	74.720	20.549	10.557	9.992	114.849	50.121	64.728
A CORUÑA	101.652	49.546	52.106	7.840	4.402	3.438	93.812	45.144	48.668
LUGO	25.405	13.012	12.393	2.347	1.296	1.051	23.058	11.716	11.342
OURENSE	28.217	13.771	14.446	2.414	1.328	1.086	25.803	12.443	13.360
PONTEVEDRA	102.960	49.446	53.514	8.849	5.018	3.831	94.111	44.428	49.683
GALICIA	258.234	125.775	132.459	21.450	12.044	9.406	236.784	113.731	123.053
MADRID	488.709	242.510	246.199	47.427	26.001	21.426	441.282	216.509	224.773
MURCIA	142.921	72.959	69.962	17.101	9.179	7.922	125.820	63.780	62.040
NAVARRA	46.946	23.245	23.701	4.761	2.673	2.088	42.185	20.572	21.613
ARABA/ALAVA	22.368	10.885	11.483	1.812	980	832	20.556	9.905	10.651
BIZKAIA	81.896	40.866	41.030	6.865	3.845	3.020	75.031	37.021	38.010
GIPUZKOA	41.130	19.504	21.626	3.258	1.852	1.406	37.872	17.652	20.220
PAÍS VASCO	145.394	71.255	74.139	11.935	6.677	5.258	133.459	64.578	68.881
LA RIOJA	25.381	13.032	12.349	2.620	1.454	1.166	22.761	11.578	11.183
CEUTA	10.822	4.648	6.174	2.236	1.079	1.157	8.586	3.569	5.017
MELILLA	10.357	4.400	5.957	2.219	1.080	1.139	8.138	3.320	4.818
TOTAL	4.422.359	2.209.738	2.212.621	460.561	248.928	211.633	3.961.798	1.960.810	2.000.988

PARO REGISTRADO SEGÚN SECTOR DE ACTIVIDAD ECONÓMICA POR CC.AA. Y PROVINCIAS

PROVINCIA AUTONOMÍA	TOTAL	AGRICULTURA	INDUSTRIA	CONSTRUCCIÓN	SERVICIOS	SIN EMPLEO ANTERIOR
ALMERÍA	72.243	5.868	5.283	17.397	35.385	8.310
CÁDIZ	185.202	5.705	14.075	38.991	91.508	34.923
CÓRDOBA	81.781	4.710	11.049	13.697	39.920	12.405
GRANADA	98.158	5.025	7.237	23.107	50.119	12.670
HUELVA	60.539	7.639	4.835	13.437	27.399	7.229
JAÉN	48.499	5.334	6.051	5.600	23.549	7.965
MÁLAGA	194.999	3.292	12.437	43.938	110.047	25.285
SEVILLA	227.731	9.261	21.618	44.877	121.658	30.317
ANDALUCÍA	969.152	46.834	82.585	201.044	499.585	139.104
HUESCA	14.543	1.286	1.696	2.538	8.256	767
TERUEL	10.001	701	1.474	1.849	5.502	475
ZARAGOZA	77.438	3.290	11.176	11.126	46.271	5.575
ARAGÓN	101.982	5.277	14.346	15.513	60.029	6.817
ASTURIAS	90.537	1.266	9.819	14.412	57.920	7.120
ILLES BALEARS	98.087	1.060	4.795	16.725	71.744	3.763
LAS PALMAS	140.934	3.167	6.841	25.112	98.256	7.558
STA. CRUZ DE TENERIFE	124.635	2.586	6.071	26.246	83.755	5.977
CANARIAS	265.569	5.753	12.912	51.358	182.011	13.535
CANTABRIA	49.273	629	4.350	9.463	31.422	3.409
ALBACETE	46.594	3.407	6.057	7.318	26.150	3.662
CIUDAD REAL	58.648	5.465	5.814	10.584	32.095	4.690
CUENCA	18.694	1.972	1.686	3.341	10.471	1.224
GUADALAJARA	22.192	419	2.063	3.521	15.099	1.090
TOLEDO	79.714	4.148	10.793	14.564	45.897	4.312
CASTILLA LA MANCHA	225.842	15.411	26.413	39.328	129.712	14.978
ÁVILA	16.293	837	1.426	4.366	7.444	2.220
BURGOS	28.011	1.134	4.950	5.006	14.335	2.586
LEÓN	40.001	971	5.820	7.478	20.391	5.341
PALENCIA	13.020	747	1.657	2.251	6.816	1.549
SALAMANCA	32.134	896	2.776	5.833	17.700	4.929
SEGOVIA	11.229	861	1.225	2.152	5.879	1.112
SORIA	5.856	261	1.014	946	2.991	644
VALLADOLID	45.422	2.266	4.969	7.966	24.099	6.122
ZAMORA	16.509	794	1.569	3.851	8.087	2.208
CASTILLA Y LEÓN	208.475	8.767	25.406	39.849	107.742	26.711
BARCELONA	454.961	4.077	74.866	69.896	282.776	23.346
GIRONA	58.620	1.632	7.292	11.458	35.332	2.906
LLEIDA	30.262	3.264	3.607	5.839	16.046	1.506
TARRAGONA	70.401	2.519	8.752	14.426	41.381	3.323
CATALUÑA	614.244	11.492	94.517	101.619	375.535	31.081
ALICANTE-ALACANT	214.734	5.718	37.580	37.054	117.622	16.760
CASTELLÓN-CASTELLÓ	58.357	1.872	9.951	10.925	31.592	4.017
VALENCIA-VALÈNCIA	261.945	6.590	39.103	40.556	159.874	15.822
COM. VALENCIANA	535.036	14.180	86.634	88.535	309.088	36.599
BADAJOS	88.534	6.415	6.225	11.432	54.403	10.059
CÁCERES	46.864	2.435	4.014	9.447	27.430	3.538
EXTREMADURA	135.398	8.850	10.239	20.879	81.833	13.597
A CORUÑA	101.652	2.272	15.087	18.921	54.923	10.449
LUGO	25.405	940	2.677	4.599	14.304	2.885
OURENSE	28.217	1.112	4.176	4.686	14.889	3.354
PONTEVEDRA	102.960	2.901	18.387	16.601	54.225	10.846
GALICIA	258.234	7.225	40.327	44.807	138.341	27.534
MADRID	488.709	3.471	40.615	75.222	347.215	22.186
MURCIA	142.921	9.212	18.326	27.062	78.087	10.234
NAVARRA	46.946	1.823	9.092	6.098	27.412	2.521
ARABA/ALAVA	22.368	501	3.766	2.712	13.520	1.869
BIZKAIA	81.896	1.397	11.698	11.323	49.130	8.348
GIPUZKOA	41.130	480	7.882	4.171	25.597	3.000
PAÍS VASCO	145.394	2.378	23.346	18.206	88.247	13.217
LA RIOJA	25.381	2.219	5.135	3.632	12.784	1.611
CEUTA	10.822	50	404	962	7.172	2.234
MELILLA	10.357	64	209	1.214	6.650	2.220
TOTAL	4.422.359	145.961	509.470	775.928	2.612.529	378.471

DICIEMBRE 2011

PARO REGISTRADO. VARIACIÓN MENSUAL SEGÚN SECTOR DE ACTIVIDAD ECONÓMICA POR CC.AA. Y PROVINCIAS

PROVINCIA AUTONOMÍA	TOTAL	AGRICULTURA	INDUSTRIA	CONSTRUCCIÓN	SERVICIOS	SIN EMPLEO ANTERIOR
ALMERÍA	-834	-59	79	222	-1.056	-20
CÁDIZ	195	150	317	1.383	-1.122	-533
CÓRDOBA	-1.814	-563	11	84	-812	-534
GRANADA	-3.788	-839	-173	-320	-1.740	-716
HUELVA	377	27	1	584	-81	-154
JAÉN	-8.868	-3.290	-555	-1.546	-2.624	-853
MÁLAGA	195	-96	114	874	-375	-322
SEVILLA	1.212	25	876	1.999	-642	-1.046
ANDALUCÍA	-13.325	-4.645	670	3.280	-8.452	-4.178
HUESCA	33	-114	54	208	-112	-3
TERUEL	197	-34	68	137	48	-22
ZARAGOZA	1.674	-133	509	664	829	-195
ARAGÓN	1.904	-281	631	1.009	765	-220
ASTURIAS	1.684	75	363	896	391	-41
ILLES BALEARS	767	32	134	89	679	-167
LAS PALMAS	-25	-42	78	259	-268	-52
STA. CRUZ DE TENERIFE	-619	32	13	127	-555	-236
CANARIAS	-644	-10	91	386	-823	-288
CANTABRIA	791	42	64	542	194	-51
ALBACETE	240	-157	118	388	46	-155
CIUDAD REAL	-534	-828	195	812	-520	-193
CUENCA	518	-37	43	339	185	-12
GUADALAJARA	376	-8	21	215	211	-63
TOLEDO	141	-480	189	484	51	-103
CASTILLA LA MANCHA	741	-1.510	566	2.238	-27	-526
ÁVILA	377	19	57	298	54	-51
BURGOS	902	46	294	480	174	-92
LEÓN	600	20	316	656	-25	-367
PALENCIA	401	35	109	279	24	-46
SALAMANCA	434	63	94	405	57	-185
SEGOVIA	376	59	66	205	74	-28
SORIA	435	22	87	171	155	0
VALLADOLID	856	62	242	531	81	-60
ZAMORA	526	30	84	424	55	-67
CASTILLA Y LEÓN	4.907	356	1.349	3.449	649	-896
BARCELONA	-1.809	-100	312	893	-968	-1.946
GIRONA	-14	-13	113	285	-314	-85
LLEIDA	100	-130	68	437	-207	-68
TARRAGONA	298	22	234	452	-189	-221
CATALUÑA	-1.425	-221	727	2.067	-1.678	-2.320
ALICANTE-ALACANT	1.796	120	387	390	1.346	-447
CASTELLÓN-CASTELLÓ	-262	-61	115	-65	-164	-87
VALENCIA-VALÈNCIA	572	111	218	481	380	-618
COM. VALENCIANA	2.106	170	720	806	1.562	-1.152
BADAJOS	239	69	240	921	-618	-373
CÁCERES	877	3	250	772	-87	-61
EXTREMADURA	1.116	72	490	1.693	-705	-434
A CORUÑA	2.308	123	809	1.382	122	-128
LUGO	384	25	84	343	6	-74
OURENSE	148	-22	82	300	-90	-122
PONTEVEDRA	1.978	122	593	939	492	-168
GALICIA	4.818	248	1.568	2.964	530	-492
MADRID	-4.303	-58	76	2.163	-5.073	-1.411
MURCIA	1.203	144	98	836	242	-117
NAVARRA	1.107	-72	686	412	247	-166
ARABA/ALAVA	-77	-13	64	91	-166	-53
BIZKAIA	379	26	276	443	-239	-127
GIPUZKOA	118	9	165	182	-162	-76
PAÍS VASCO	420	22	505	716	-567	-256
LA RIOJA	821	6	367	249	173	26
CEUTA	-529	2	-78	-28	-347	-78
MELILLA	-262	-8	7	11	-225	-47
TOTAL	1.897	-5.636	9.034	23.778	-12.465	-12.814

DICIEMBRE 2011

PARO REGISTRADO (COLECTIVO SIN EMPLEO ANTERIOR) SEGÚN TRAMOS DE EDAD. AMBOS SEXOS

PROVINCIA AUTONOMÍA	TOTAL	<20 AÑOS	20-24 AÑOS	25-29 AÑOS	30-44 AÑOS	>44 AÑOS
ALMERÍA	8.310	979	1.835	854	1.801	2.841
CÁDIZ	34.923	4.675	5.986	1.895	6.341	16.026
CÓRDOBA	12.405	2.323	3.148	1.123	1.780	4.031
GRANADA	12.670	2.095	3.337	1.513	2.490	3.235
HUELVA	7.229	1.379	1.712	581	1.100	2.457
JAÉN	7.965	1.109	2.105	734	1.190	2.827
MÁLAGA	25.285	3.774	4.766	1.858	5.020	9.867
SEVILLA	30.317	5.150	6.431	2.332	5.362	11.042
ANDALUCÍA	139.104	21.484	29.320	10.890	25.084	52.326
HUESCA	767	156	143	88	195	185
TERUEL	475	117	105	59	101	93
ZARAGOZA	5.575	1.176	944	545	1.227	1.683
ARAGÓN	6.817	1.449	1.192	692	1.523	1.961
ASTURIAS	7.120	981	1.608	840	1.543	2.148
ILLES BALEARS	3.763	936	572	287	796	1.172
LAS PALMAS	7.558	951	1.593	536	886	3.592
STA. CRUZ DE TENERIFE	5.977	738	1.503	554	898	2.284
CANARIAS	13.535	1.689	3.096	1.090	1.784	5.876
CANTABRIA	3.409	528	646	348	769	1.118
ALBACETE	3.662	793	665	248	542	1.414
CIUDAD REAL	4.690	994	1.015	358	748	1.575
CUENCA	1.224	241	247	86	197	453
GUADALAJARA	1.090	279	193	96	245	277
TOLEDO	4.312	1.082	864	291	772	1.303
CASTILLA LA MANCHA	14.978	3.389	2.984	1.079	2.504	5.022
ÁVILA	2.220	365	528	189	446	692
BURGOS	2.586	419	584	343	571	669
LEÓN	5.341	834	1.217	596	1.147	1.547
PALENCIA	1.549	333	334	148	294	440
SALAMANCA	4.929	820	1.046	499	942	1.622
SEGOVIA	1.112	231	232	117	278	254
SORIA	644	131	171	83	135	124
VALLADOLID	6.122	906	1.183	650	1.357	2.026
ZAMORA	2.208	324	464	228	460	732
CASTILLA Y LEÓN	26.711	4.363	5.759	2.853	5.630	8.106
BARCELONA	23.346	5.495	3.425	1.800	5.199	7.427
GIRONA	2.906	590	330	250	715	1.021
LLEIDA	1.506	274	222	162	427	421
TARRAGONA	3.323	724	420	273	773	1.133
CATALUÑA	31.081	7.083	4.397	2.485	7.114	10.002
ALICANTE-ALACANT	16.760	2.761	2.865	1.163	3.319	6.652
CASTELLÓN-CASTELLÓ	4.017	1.067	707	359	1.022	862
VALENCIA-VALÈNCIA	15.822	4.216	2.765	1.225	2.867	4.749
COM. VALENCIANA	36.599	8.044	6.337	2.747	7.208	12.263
BADAJOS	10.059	2.070	1.815	583	1.145	4.446
CÁCERES	3.538	837	907	281	417	1.096
EXTREMADURA	13.597	2.907	2.722	864	1.562	5.542
A CORUÑA	10.449	1.021	2.029	1.305	2.374	3.720
LUGO	2.885	350	655	395	603	882
OURENSE	3.354	358	651	363	678	1.304
PONTEVEDRA	10.846	1.268	2.026	1.115	2.316	4.121
GALICIA	27.534	2.997	5.361	3.178	5.971	10.027
MADRID	22.186	4.530	3.579	1.730	4.621	7.726
MURCIA	10.234	1.906	1.738	692	1.986	3.912
NAVARRA	2.521	411	453	297	657	703
ARABA/ALAVA	1.869	221	390	289	527	442
BIZKAIA	8.348	884	1.590	1.037	2.294	2.543
GIPUZKOA	3.000	307	763	365	703	862
PAÍS VASCO	13.217	1.412	2.743	1.691	3.524	3.847
LA RIOJA	1.611	300	306	183	470	352
CEUTA	2.234	657	490	225	447	415
MELILLA	2.220	723	365	151	460	521
TOTAL	378.471	65.789	73.668	32.322	73.653	133.039

PARO REGISTRADO (COLECTIVO SIN EMPLEO ANTERIOR) SEGÚN TRAMOS DE EDAD. HOMBRES

PROVINCIA AUTONOMÍA	TOTAL	<20 AÑOS	20-24 AÑOS	25-29 AÑOS	30-44 AÑOS	>44 AÑOS
ALMERÍA	3.014	545	796	351	581	741
CÁDIZ	8.059	2.458	2.627	640	974	1.360
CÓRDOBA	3.724	1.215	1.198	404	419	488
GRANADA	4.367	1.133	1.314	553	684	683
HUELVA	2.354	736	731	201	310	376
JAÉN	1.876	501	717	223	192	243
MÁLAGA	7.911	2.081	2.128	692	1.310	1.700
SEVILLA	9.191	2.746	2.712	871	1.288	1.574
ANDALUCÍA	40.496	11.415	12.223	3.935	5.758	7.165
HUESCA	263	89	71	23	23	57
TERUEL	145	60	31	12	22	20
ZARAGOZA	1.796	624	387	140	239	406
ARAGÓN	2.204	773	489	175	284	483
ASTURIAS	2.356	534	697	327	389	409
ILLES BALEARS	1.428	533	258	83	207	347
LAS PALMAS	2.557	517	763	221	332	724
STA. CRUZ DE TENERIFE	2.236	448	683	227	353	525
CANARIAS	4.793	965	1.446	448	685	1.249
CANTABRIA	1.159	304	296	125	193	241
ALBACETE	969	402	239	75	81	172
CIUDAD REAL	1.107	477	291	91	99	149
CUENCA	342	127	84	22	35	74
GUADALAJARA	344	145	67	25	30	77
TOLEDO	1.236	599	289	67	97	184
CASTILLA LA MANCHA	3.998	1.750	970	280	342	656
ÁVILA	692	212	216	58	83	123
BURGOS	917	239	270	109	150	149
LEÓN	1.830	507	559	210	269	285
PALENCIA	525	190	140	54	76	65
SALAMANCA	1.642	501	420	188	214	319
SEGOVIA	343	127	90	27	45	54
SORIA	219	85	63	21	24	26
VALLADOLID	1.990	511	534	236	381	328
ZAMORA	655	180	176	64	101	134
CASTILLA Y LEÓN	8.813	2.552	2.468	967	1.343	1.483
BARCELONA	8.134	3.371	1.636	553	1.215	1.359
GIRONA	884	398	159	55	131	141
LLEIDA	456	146	82	39	93	96
TARRAGONA	953	420	167	54	132	180
CATALUÑA	10.427	4.335	2.044	701	1.571	1.776
ALICANTE-ALACANT	5.077	1.578	1.268	388	750	1.093
CASTELLÓN-CASTELLÓ	1.316	627	276	91	158	164
VALENCIA-VALÈNCIA	5.419	2.443	1.189	397	630	760
COM. VALENCIANA	11.812	4.648	2.733	876	1.538	2.017
BADAJOS	2.409	1.072	623	213	188	313
CÁCERES	1.094	459	324	90	81	140
EXTREMADURA	3.503	1.531	947	303	269	453
A CORUÑA	3.492	642	884	451	753	762
LUGO	1.024	210	287	136	174	217
OURENSE	1.118	228	271	133	208	278
PONTEVEDRA	3.541	813	885	417	664	762
GALICIA	9.175	1.893	2.327	1.137	1.799	2.019
MADRID	7.891	2.633	1.691	586	1.109	1.872
MURCIA	2.856	1.040	702	196	320	598
NAVARRA	755	246	163	57	128	161
ARABA/ALAVA	598	138	160	77	110	113
BIZKAIA	2.984	519	774	406	654	631
GIPUZKOA	1.119	197	368	145	185	224
PAÍS VASCO	4.701	854	1.302	628	949	968
LA RIOJA	410	171	115	36	42	46
CEUTA	848	332	217	82	128	89
MELILLA	689	363	154	38	64	70
TOTAL	118.314	36.872	31.242	10.980	17.118	22.102

DICIEMBRE 2011

PARO REGISTRADO (COLECTIVO SIN EMPLEO ANTERIOR) SEGÚN TRAMOS DE EDAD. MUJERES

PROVINCIA AUTONOMÍA	TOTAL	<20 AÑOS	20-24 AÑOS	25-29 AÑOS	30-44 AÑOS	>44 AÑOS
ALMERÍA	5.296	434	1.039	503	1.220	2.100
CÁDIZ	26.864	2.217	3.359	1.255	5.367	14.666
CÓRDOBA	8.681	1.108	1.950	719	1.361	3.543
GRANADA	8.303	962	2.023	960	1.806	2.552
HUELVA	4.875	643	981	380	790	2.081
JAÉN	6.089	608	1.388	511	998	2.584
MÁLAGA	17.374	1.693	2.638	1.166	3.710	8.167
SEVILLA	21.126	2.404	3.719	1.461	4.074	9.468
ANDALUCÍA	98.608	10.069	17.097	6.955	19.326	45.161
HUESCA	504	67	72	65	172	128
TERUEL	330	57	74	47	79	73
ZARAGOZA	3.779	552	557	405	988	1.277
ARAGÓN	4.613	676	703	517	1.239	1.478
ASTURIAS	4.764	447	911	513	1.154	1.739
ILLES BALEARS	2.335	403	314	204	589	825
LAS PALMAS	5.001	434	830	315	554	2.868
STA. CRUZ DE TENERIFE	3.741	290	820	327	545	1.759
CANARIAS	8.742	724	1.650	642	1.099	4.627
CANTABRIA	2.250	224	350	223	576	877
ALBACETE	2.693	391	426	173	461	1.242
CIUDAD REAL	3.583	517	724	267	649	1.426
CUENCA	882	114	163	64	162	379
GUADALAJARA	746	134	126	71	215	200
TOLEDO	3.076	483	575	224	675	1.119
CASTILLA LA MANCHA	10.980	1.639	2.014	799	2.162	4.366
ÁVILA	1.528	153	312	131	363	569
BURGOS	1.669	180	314	234	421	520
LEÓN	3.511	327	658	386	878	1.262
PALENCIA	1.024	143	194	94	218	375
SALAMANCA	3.287	319	626	311	728	1.303
SEGOVIA	769	104	142	90	233	200
SORIA	425	46	108	62	111	98
VALLADOLID	4.132	395	649	414	976	1.698
ZAMORA	1.553	144	288	164	359	598
CASTILLA Y LEÓN	17.898	1.811	3.291	1.886	4.287	6.623
BARCELONA	15.212	2.124	1.789	1.247	3.984	6.068
GIRONA	2.022	192	171	195	584	880
LLEIDA	1.050	128	140	123	334	325
TARRAGONA	2.370	304	253	219	641	953
CATALUNA	20.654	2.748	2.353	1.784	5.543	8.226
ALICANTE-ALACANT	11.683	1.183	1.597	775	2.569	5.559
CASTELLÓN-CASTELLÓ	2.701	440	431	268	864	698
VALENCIA-VALENCIA	10.403	1.773	1.576	828	2.237	3.989
COM. VALENCIANA	24.787	3.396	3.604	1.871	5.670	10.246
BADAJOS	7.650	998	1.192	370	957	4.133
CÁCERES	2.444	378	583	191	336	956
EXTREMADURA	10.094	1.376	1.775	561	1.293	5.089
A CORUÑA	6.957	379	1.145	854	1.621	2.958
LUGO	1.861	140	368	259	429	665
OURENSE	2.236	130	380	230	470	1.026
PONTEVEDRA	7.305	455	1.141	698	1.652	3.359
GALICIA	18.359	1.104	3.034	2.041	4.172	8.008
MADRID	14.295	1.897	1.888	1.144	3.512	5.854
MURCIA	7.378	866	1.036	496	1.666	3.314
NAVARRA	1.766	165	290	240	529	542
ARABA/ALAVA	1.271	83	230	212	417	329
BIZKAIA	5.364	365	816	631	1.640	1.912
GIPUZKOA	1.881	110	395	220	518	638
PAIS VASCO	8.516	558	1.441	1.063	2.575	2.879
LA RIOJA	1.201	129	191	147	428	306
CEUTA	1.386	325	273	143	319	326
MELILLA	1.531	360	211	113	396	451
TOTAL	260.157	28.917	42.426	21.342	56.535	110.937

DICIEMBRE 2011

PARO REGISTRADO (EXTRANJEROS) SEGÚN SECTOR DE ACTIVIDAD ECONÓMICA POR CC.AA. Y PROVINCIAS

PROVINCIA AUTONOMÍA	TOTAL	AGRICULTURA	INDUSTRIA	CONSTRUCCIÓN	SERVICIOS	SIN EMPLEO ANTERIOR
ALMERÍA	16.453	3.089	834	3.691	6.337	2.502
CÁDIZ	6.070	250	280	851	2.849	1.840
CÓRDOBA	2.459	328	211	272	1.000	648
GRANADA	8.029	1.031	369	1.510	3.441	1.678
HUELVA	4.609	1.748	176	470	1.470	745
JAÉN	1.747	326	118	157	711	435
MÁLAGA	25.550	667	939	5.353	13.985	4.606
SEVILLA	9.156	645	542	1.106	4.582	2.281
ANDALUCÍA	74.073	8.084	3.469	13.410	34.375	14.735
HUESCA	3.510	755	270	738	1.449	298
TERUEL	2.783	416	358	726	1.137	146
ZARAGOZA	18.667	2.211	1.659	4.178	8.644	1.975
ARAGÓN	24.960	3.382	2.287	5.642	11.230	2.419
ASTURIAS	6.697	286	455	1.375	3.638	943
ILLES BALEARS	25.282	492	779	5.305	17.221	1.485
LAS PALMAS	13.345	305	398	2.254	9.595	793
STA. CRUZ DE TENERIFE	10.725	250	309	1.924	7.697	545
CANARIAS	24.070	555	707	4.178	17.292	1.338
CANTABRIA	5.652	135	303	1.292	3.257	665
ALBACETE	4.477	1.057	414	609	1.913	484
CIUDAD REAL	6.098	1.388	447	1.190	2.482	591
CUENCA	3.824	763	304	855	1.668	234
GUADALAJARA	5.392	227	369	1.245	3.109	442
TOLEDO	11.795	1.401	1.169	2.849	5.493	883
CASTILLA LA MANCHA	31.586	4.836	2.703	6.748	14.665	2.634
ÁVILA	2.622	127	134	927	753	681
BURGOS	4.968	520	527	1.301	1.840	780
LEÓN	3.762	239	428	925	1.381	789
PALENCIA	1.074	130	81	230	397	236
SALAMANCA	2.375	109	152	513	990	611
SEGOVIA	3.191	484	215	811	1.145	536
SORIA	1.575	145	196	348	591	295
VALLADOLID	4.638	647	274	1.050	1.715	952
ZAMORA	1.365	183	104	299	452	327
CASTILLA Y LEÓN	25.570	2.584	2.111	6.404	9.264	5.207
BARCELONA	93.728	2.430	8.132	24.128	49.450	9.588
GIRONA	18.115	1.195	1.518	4.301	9.259	1.842
LLEIDA	10.738	2.356	938	2.321	4.292	831
TARRAGONA	17.983	1.561	1.469	4.566	8.645	1.742
CATALUÑA	140.564	7.542	12.057	35.316	71.646	14.003
ALICANTE-ALACANT	34.472	2.210	2.004	7.751	18.776	3.731
CASTELLÓN-CASTELLÓ	16.516	757	1.661	4.531	7.735	1.832
VALENCIA-VALÈNCIA	33.361	2.079	2.923	6.193	18.839	3.327
COM. VALENCIANA	84.349	5.046	6.588	18.475	45.350	8.890
BADAJOS	2.855	446	168	255	1.424	562
CÁCERES	1.647	285	90	215	828	229
EXTREMADURA	4.502	731	258	470	2.252	791
A CORUÑA	4.992	239	409	853	2.414	1.077
LUGO	1.958	112	138	387	953	368
OURENSE	2.022	118	247	392	794	471
PONTEVEDRA	5.474	287	573	849	2.555	1.210
GALICIA	14.446	756	1.367	2.481	6.716	3.126
MADRID	101.369	1.340	5.773	28.428	60.408	5.420
MURCIA	22.841	3.791	1.780	4.448	10.761	2.061
NAVARRA	9.570	1.073	1.328	1.920	4.127	1.122
ARABA/ALAVA	5.120	241	467	1.015	2.511	886
BIZKAIA	10.131	464	905	1.799	4.798	2.165
GIPUZKOA	5.291	204	576	888	2.812	811
PAÍS VASCO	20.542	909	1.948	3.702	10.121	3.862
LA RIOJA	6.500	1.320	825	1.299	2.162	894
CEUTA	1.188	10	38	163	603	374
MELILLA	2.142	44	42	422	1.126	508
TOTAL	625.903	42.916	44.818	141.478	326.214	70.477

ANEXO 2

**CONTRATOS
REGISTRADOS**

DICIEMBRE 2011

CONTRATOS

	MES	VARIACIÓN			
		MENSUAL		ANUAL	
		ABSOLUTA	RELATIVA	ABSOLUTA	RELATIVA
TOTAL CONTRATOS	1.165.465	-52.365	-4,30	-24.353	-2,05
CONTRATOS INDEFINIDOS *	65.678	-18.241	-21,74	-27.493	-29,51
CONTRATOS TEMPORALES	1.099.787	-34.124	-3,01	3.140	0,29

CONTRATOS POR COMUNIDADES AUTÓNOMAS

COMUNIDADES AUTÓNOMAS	MES	VARIACIÓN			
		MENSUAL		ANUAL	
		ABSOLUTA	RELATIVA	ABSOLUTA	RELATIVA
ANDALUCÍA	385.938	59.244	18,13	22.130	6,08
ARAGÓN	24.972	-4.205	-14,41	-1.947	-7,23
ASTURIAS	18.644	-2.280	-10,90	-1.705	-8,38
ILLES BALEARS	14.453	-6.511	-31,06	-2.371	-14,09
CANARIAS	40.993	-9.735	-19,19	-5.848	-12,48
CANTABRIA	10.445	-960	-8,42	-998	-8,72
CASTILLA LA MANCHA	39.197	618	1,60	-489	-1,23
CASTILLA Y LEÓN	42.623	-5.659	-11,72	-3.186	-6,95
CATALUÑA	159.238	-16.920	-9,61	-7.587	-4,55
COM. VALENCIANA	96.201	-22.742	-19,12	-9.146	-8,68
EXTREMADURA	32.344	-4.051	-11,13	521	1,64
GALICIA	47.658	-2.742	-5,44	-2.973	-5,87
MADRID	132.828	-16.888	-11,28	-2.911	-2,14
MURCIA	37.948	-10.128	-21,07	-3.706	-8,90
NAVARRA	15.119	-2.389	-13,65	-1.295	-7,89
PAÍS VASCO	57.997	-4.141	-6,66	-552	-0,94
LA RIOJA	5.843	-1.712	-22,66	-1.013	-14,78
CEUTA	1.379	156	12,76	-531	-27,80
MELILLA	1.088	-935	-46,22	-653	-37,51
EXTRANJERO	557	-385	-40,87	-93	-14,31
TOTAL	1.165.465	-52.365	-4,30	-24.353	-2,05

(*) Incluye contratos convertidos en indefinidos

DEMANDANTES DE EMPLEO, PARO REGISTRADO, CONTRATOS Y PRESTACIONES

DICIEMBRE 2011

CONTRATOS INDEFINIDOS (INICIALES Y CONVERSIONES) SEGÚN FOMENTO CONTRATACIÓN INDEFINIDA

TIPO DE CONTRATO	TOTAL	VARIACIÓN			
		MENSUAL		ANUAL	
		ABSOLUTA	RELATIVA	ABSOLUTA	RELATIVA
ORDINARIO (Bonif./no Bonif.)	31.029	-11.026	-26,22	-6.778	-17,93
PERS. CON DISCAPACIDAD	94	-36	-27,69	-3	-3,09
CONVERSIÓN	19.378	-3.919	-16,82	-1.460	-7,01
TOTAL ORDINARIO sin F.C.I.	50.501	-14.981	-22,88	-8.241	-14,03
F.C.I.	4.510	-1.533	-25,37	-3.350	-42,62
PERS. CON DISCAPACIDAD	318	-117	-26,90	-122	-27,73
CONVERSIÓN	10.349	-1.610	-13,46	-15.780	-60,39
TOTAL FOMENTO CONTRATACIÓN INDEFINIDA	15.177	-3.260	-17,68	-19.252	-55,92
TOTAL	65.678	-18.241	-21,74	-27.493	-29,51

CONTRATOS SEGÚN TIPO DE CONTRATACIÓN POR COMUNIDADES AUTÓNOMAS

COMUNIDADES AUTÓNOMAS	TOTAL	INDEFINIDOS						TEMPORALES
		TOTAL	ORDINARIOS	F.C.I.	PERS. CON DISCAPACIDAD	CONVERSIÓN	% S/ TOT. NAC.INDF.	
ANDALUCÍA	385.938	7.695	3.406	493	47	3.749	11,72	378.243
ARAGÓN	24.972	1.731	720	140	12	859	2,64	23.241
ASTURIAS	18.644	1.068	408	117	18	525	1,63	17.576
ILLES BALEARS	14.453	1.495	688	74	11	722	2,28	12.958
CANARIAS	40.993	3.209	1.303	142	10	1.754	4,89	37.784
CANTABRIA	10.445	655	269	52	10	324	1,00	9.790
CASTILLA LA MANCHA	39.197	1.921	822	143	21	935	2,92	37.276
CASTILLA Y LEÓN	42.623	2.952	1.254	309	30	1.359	4,49	39.671
CATALUÑA	159.238	13.597	6.576	628	78	6.315	20,70	145.641
COM. VALENCIANA	96.201	5.694	2.644	354	36	2.660	8,67	90.507
EXTREMADURA	32.344	993	396	182	5	410	1,51	31.351
GALICIA	47.658	2.895	1.186	282	20	1.407	4,41	44.763
MADRID	132.828	15.095	8.006	1.253	64	5.772	22,98	117.733
MURCIA	37.948	2.379	1.504	71	16	788	3,62	35.569
NAVARRA	15.119	876	399	60	11	406	1,33	14.243
PAÍS VASCO	57.997	2.783	1.148	170	14	1.451	4,24	55.214
LA RIOJA	5.843	427	181	34	4	208	0,65	5.416
CEUTA	1.379	80	55	3	4	18	0,12	1.299
MELILLA	1.088	88	49	3	1	35	0,13	1.000
EXTRANJERO	557	45	15			30	0,07	512
TOTAL	1.165.465	65.678	31.029	4.510	412	29.727	100,00	1.099.787

F.C.I.: Fomento de la contratación indefinida.

DICIEMBRE 2011

EVOLUCIÓN DE LOS CONTRATOS

	AÑO 2010		AÑO 2011		VARIACIÓN ANUAL			
	MES	ACUMULADO	MES	ACUMULADO	MES		ACUMULADO	
					ABSOLUTA	RELATIVA	ABSOLUTA	RELATIVA
ENERO	1.050.233	1.050.233	1.116.019	1.116.019	65.786	6,26	65.786	6,26
FEBRERO	1.028.222	2.078.455	1.011.418	2.127.437	-16.804	-1,63	48.982	2,36
MARZO	1.189.327	3.267.782	1.154.903	3.282.340	-34.424	-2,89	14.558	0,45
ABRIL	1.078.509	4.346.291	1.067.046	4.349.386	-11.463	-1,06	3.095	0,07
MAYO	1.182.100	5.528.391	1.288.914	5.638.300	106.814	9,04	109.909	1,99
JUNIO	1.297.611	6.826.002	1.312.519	6.950.819	14.908	1,15	124.817	1,83
JULIO	1.397.265	8.223.267	1.349.286	8.300.105	-47.979	-3,43	76.838	0,93
AGOSTO	1.010.216	9.233.483	1.061.303	9.361.408	51.087	5,06	127.925	1,39
SEPTIEMBRE	1.390.283	10.623.766	1.393.728	10.755.136	3.445	0,25	131.370	1,24
OCTUBRE	1.346.087	11.969.853	1.294.801	12.049.937	-51.286	-3,81	80.084	0,67
NOVIEMBRE	1.257.479	13.227.332	1.217.830	13.267.767	-39.649	-3,15	40.435	0,31
DICIEMBRE	1.189.818	14.417.150	1.165.465	14.433.232	-24.353	-2,05	16.082	0,11

EVOLUCIÓN DE LOS CONTRATOS INDEFINIDOS *

	AÑO 2010		AÑO 2011		VARIACIÓN ANUAL			
	MES	ACUMULADO	MES	ACUMULADO	MES		ACUMULADO	
					ABSOLUTA	RELATIVA	ABSOLUTA	RELATIVA
ENERO	94.595	94.595	102.733	102.733	8.138	8,60	8.138	8,60
FEBRERO	101.211	195.806	94.363	197.096	-6.848	-6,77	1.290	0,66
MARZO	117.934	313.740	111.118	308.214	-6.816	-5,78	-5.526	-1,76
ABRIL	102.973	416.713	96.242	404.456	-6.731	-6,54	-12.257	-2,94
MAYO	108.264	524.977	103.176	507.632	-5.088	-4,70	-17.345	-3,30
JUNIO	98.754	623.731	94.924	602.556	-3.830	-3,88	-21.175	-3,39
JULIO	95.823	719.554	89.911	692.467	-5.912	-6,17	-27.087	-3,76
AGOSTO	66.846	786.400	66.118	758.585	-728	-1,09	-27.815	-3,54
SEPTIEMBRE	122.090	908.490	104.716	863.301	-17.374	-14,23	-45.189	-4,97
OCTUBRE	118.422	1.026.912	97.265	960.566	-21.157	-17,87	-66.346	-6,46
NOVIEMBRE	108.131	1.135.043	83.919	1.044.485	-24.212	-22,39	-90.558	-7,98
DICIEMBRE	93.171	1.228.214	65.678	1.110.163	-27.493	-29,51	-118.051	-9,61

EVOLUCIÓN DE LOS CONTRATOS TEMPORALES

	AÑO 2010		AÑO 2011		VARIACIÓN ANUAL			
	MES	ACUMULADO	MES	ACUMULADO	MES		ACUMULADO	
					ABSOLUTA	RELATIVA	ABSOLUTA	RELATIVA
ENERO	955.638	955.638	1.013.286	1.013.286	57.648	6,03	57.648	6,03
FEBRERO	927.011	1.882.649	917.055	1.930.341	-9.956	-1,07	47.692	2,53
MARZO	1.071.393	2.954.042	1.043.785	2.974.126	-27.608	-2,58	20.084	0,68
ABRIL	975.536	3.929.578	970.804	3.944.930	-4.732	-0,49	15.352	0,39
MAYO	1.073.836	5.003.414	1.185.738	5.130.668	111.902	10,42	127.254	2,54
JUNIO	1.198.857	6.202.271	1.217.595	6.348.263	18.738	1,56	145.992	2,35
JULIO	1.301.442	7.503.713	1.259.375	7.607.638	-42.067	-3,23	103.925	1,38
AGOSTO	943.370	8.447.083	995.185	8.602.823	51.815	5,49	155.740	1,84
SEPTIEMBRE	1.268.193	9.715.276	1.289.012	9.891.835	20.819	1,64	176.559	1,82
OCTUBRE	1.227.665	10.942.941	1.197.536	11.089.371	-30.129	-2,45	146.430	1,34
NOVIEMBRE	1.149.348	12.092.289	1.133.911	12.223.282	-15.437	-1,34	130.993	1,08
DICIEMBRE	1.096.647	13.188.936	1.099.787	13.323.069	3.140	0,29	134.133	1,02

(*) Incluye contratos convertidos en indefinidos

DICIEMBRE 2011

CONTRATOS INDEFINIDOS POR TIPO DE JORNADA Y MODALIDAD

	TOTAL	VARIACIÓN			
		MENSUAL		ANUAL	
		ABSOLUTA	RELATIVA	ABSOLUTA	RELATIVA
JORNADA A TIEMPO COMPLETO:					
ORDINARIO (Bonif. / No Bonif.)	17.711	-5.660	-24,22	-4.921	-21,74
FOMENTO DE LA CONTRATACIÓN INDEFINIDA	2.783	-884	-24,11	-2.467	-46,99
PERS. CON DISCAPACIDAD (Solo bonificados)	45	-26	-36,62	-7	-13,46
PERS. CON DISCAPACIDAD F.C.I.	202	-60	-22,90	-79	-28,11
CONVERTIDOS EN INDEFINIDOS	20.295	-3.153	-13,45	-11.903	-36,97
TOTAL	41.036	-9.783	-19,25	-19.377	-32,07
JORNADA A TIEMPO PARCIAL:					
ORDINARIO (Bonif. / No Bonif.)	8.986	-2.346	-20,70	-1.500	-14,30
FOMENTO DE LA CONTRATACIÓN	1.489	-386	-20,59	-704	-32,10
PERS. CON DISCAPACIDAD (Solo bonificados)	40	-4	-9,09	6	17,65
PERS. CON DISCAPACIDAD F.C.I.	104	-46	-30,67	-38	-26,76
CONVERTIDOS EN INDEFINIDOS	8.775	-2.084	-19,19	-4.802	-35,37
TOTAL	19.394	-4.866	-20,06	-7.038	-26,63
FIJOS DISCONTINUOS:					
ORDINARIO (Bonif. / No Bonif.)	4.332	-3.020	-41,08	-357	-7,61
FOMENTO DE LA CONTRATACIÓN	238	-263	-52,50	-179	-42,93
PERS. CON DISCAPACIDAD (Solo bonificados)	9	-6	-40,00	-2	-18,18
PERS. CON DISCAPACIDAD F.C.I.	12	-11	-47,83	-5	-29,41
CONVERTIDOS EN INDEFINIDOS	657	-292	-30,77	-535	-44,88
TOTAL	5.248	-3.592	-40,63	-1.078	-17,04
TOTAL	65.678	-18.241	-21,74	-27.493	-29,51

CONTRATOS INDEFINIDOS POR MODALIDAD

TIPO DE CONTRATO	TOTAL	VARIACIÓN			
		MENSUAL		ANUAL	
		ABSOLUTA	RELATIVA	ABSOLUTA	RELATIVA
ORDINARIO (Bonif. / No Bonif.)	31.029	-11.026	-26,22	-6.778	-17,93
FOMENTO DE LA CONTRATACIÓN INDEFINIDA	4.510	-1.533	-25,37	-3.350	-42,62
PERS. CON DISCAPACIDAD (Solo bonificados)	94	-36	-27,69	-3	-3,09
PERS. CON DISCAPACIDAD F.C.I.	318	-117	-26,90	-122	-27,73
CONVERTIDOS EN INDEFINIDOS	29.727	-5.529	-15,68	-17.240	-36,71
TOTAL	65.678	-18.241	-21,74	-27.493	-29,51

CONVERTIDOS EN INDEFINIDOS SEGÚN CONTRATO DE ORIGEN:

OBRA O SERVICIO	5.262	-1.266	-19,39	-10.117	-65,78
EVENTUAL CIRCUNS. PRODUCCIÓN	21.158	-4.319	-16,95	-6.736	-24,15
INTERINIDAD	886	-443	-33,33	-414	-31,85
TEMPORAL PERS. CON DISCAPACIDAD	274	-45	-14,11	-33	-10,75
SUSTITUCIÓN JUBILACIÓN 64 AÑOS	31	-3	-8,82	-20	-39,22
PRÁCTICAS	1.342	571	74,06	360	36,66
RELEVO	632	40	6,76	-255	-28,75
FORMACIÓN	126	-53	-29,61	-18	-12,50
OTROS CONTRATOS	16	-11	-40,74	-7	-30,43
TOTAL	29.727	-5.529	-15,68	-17.240	-36,71

DICIEMBRE 2011

CONTRATOS INDEFINIDOS POR SEXO, EDAD Y SECTOR DE ACTIVIDAD ECONÓMICA

	TOTAL	VARIACIÓN			
		MENSUAL		ANUAL	
		ABSOLUTA	RELATIVA	ABSOLUTA	RELATIVA
POR SEXO Y EDAD					
HOMBRES					
<25 AÑOS	5.143	-1.237	-19,39	-1.951	-27,50
25-44 AÑOS	25.137	-6.453	-20,43	-9.479	-27,38
>44 AÑOS	6.754	-2.061	-23,38	-2.224	-24,77
TOTAL	37.034	-9.751	-20,84	-13.654	-26,94
MUJERES					
<25 AÑOS	4.965	-1.458	-22,70	-2.045	-29,17
25-44 AÑOS	19.052	-5.695	-23,01	-9.026	-32,15
>44 AÑOS	4.627	-1.337	-22,42	-2.768	-37,43
TOTAL	28.644	-8.490	-22,86	-13.839	-32,58
AMBOS SEXOS					
<25 AÑOS	10.108	-2.695	-21,05	-3.996	-28,33
25-44 AÑOS	44.189	-12.148	-21,56	-18.505	-29,52
>44 AÑOS	11.381	-3.398	-22,99	-4.992	-30,49
TOTAL	65.678	-18.241	-21,74	-27.493	-29,51
SECTOR					
AGRICULTURA	2.248	-1.329	-37,15	-133	-5,59
INDUSTRIA	7.392	-1.500	-16,87	-3.222	-30,36
CONSTRUCCIÓN	4.098	-1.543	-27,35	-3.090	-42,99
SERVICIOS	51.940	-13.869	-21,07	-21.048	-28,84
TOTAL	65.678	-18.241	-21,74	-27.493	-29,51

CONTRATOS INDEFINIDOS (CONVERSIONES) POR SEXO, EDAD Y SECTOR DE ACTIVIDAD ECONÓMICA

	TOTAL	VARIACIÓN			
		MENSUAL		ANUAL	
		ABSOLUTA	RELATIVA	ABSOLUTA	RELATIVA
POR SEXO Y EDAD					
HOMBRES					
<25 AÑOS	2.413	-251	-9,42	-1.020	-29,71
25-44 AÑOS	11.276	-2.031	-15,26	-6.079	-35,03
>44 AÑOS	2.417	-655	-21,32	-1.174	-32,69
TOTAL	16.106	-2.937	-15,42	-8.273	-33,93
MUJERES					
<25 AÑOS	2.483	-386	-13,45	-1.095	-30,60
25-44 AÑOS	9.233	-1.917	-17,19	-6.032	-39,52
>44 AÑOS	1.905	-289	-13,17	-1.840	-49,13
TOTAL	13.621	-2.592	-15,99	-8.967	-39,70
AMBOS SEXOS					
<25 AÑOS	4.896	-637	-11,51	-2.115	-30,17
25-44 AÑOS	20.509	-3.948	-16,14	-12.111	-37,13
>44 AÑOS	4.322	-944	-17,93	-3.014	-41,09
TOTAL	29.727	-5.529	-15,68	-17.240	-36,71
SECTOR					
AGRICULTURA	427	-34	-7,38	-228	-34,81
INDUSTRIA	3.815	-651	-14,58	-1.839	-32,53
CONSTRUCCIÓN	1.781	-633	-26,22	-1.986	-52,72
SERVICIOS	23.704	-4.211	-15,09	-13.187	-35,75
TOTAL	29.727	-5.529	-15,68	-17.240	-36,71

DICIEMBRE 2011

CONTRATOS INDEFINIDOS SEGÚN MODALIDAD POR EDAD, SEXO Y SECTOR DE ACTIVIDAD ECONÓMICA

TIPO DE CONTRATO	TOTAL		EDAD DEL TRABAJADOR				
	MES	%	< 20	20 - 24	25 - 29	30 - 44	> =45
ORDINARIO (Bonif. / No Bonif.)	31.029	47,24	771	3.474	5.624	15.523	5.637
FOMENTO DE LA CONTRATACIÓN INDEFINIDA	4.510	6,87	177	764	1.050	1.264	1.255
PERS. CON DISCAPACIDAD (Sólo bonificados)	94	0,14	3	6	5	44	36
PERS. CON DISCAPACIDAD F.C.I.	318	0,48	2	15	19	151	131
CONVERTIDOS EN INDEFINIDOS	29.727	45,26	483	4.413	6.541	13.968	4.322
TOTAL	65.678	100,00	1.436	8.672	13.239	30.950	11.381

CONVERTIDOS EN INDEFINIDOS SEGÚN CONTRATO DE ORIGEN:

OBRA O SERVICIO	5.262	17,70	29	364	1.067	2.758	1.044
EVENTUAL CIRCUNS. PRODUCCIÓN	21.158	71,17	417	3.051	4.588	10.161	2.941
INTERINIDAD	886	2,98	12	146	201	414	113
TEMPORAL PERS. CON DISCAPACIDAD	274	0,92	2	8	21	124	119
SUSTITUCIÓN JUBILACIÓN 64 AÑOS	31	0,10		1	2	19	9
PRÁCTICAS	1.342	4,51	12	697	535	91	7
RELEVO	632	2,13		33	120	391	88
FORMACIÓN	126	0,42	11	111	4		
OTROS CONTRATOS	16	0,05		2	3	10	1
TOTAL	29.727	100,00	483	4.413	6.541	13.968	4.322

TIPO DE CONTRATO	TOTAL	SEXO		SECTOR DE ACTIVIDAD ECONÓMICA			
		HOMBRES	MUJERES	AGRICULTURA	INDUSTRIA	CONSTRUCCIÓN	SERVICIOS
ORDINARIO (Bonif. / No Bonif.)	31.029	18.405	12.624	1.700	3.084	2.124	24.121
FOMENTO DE LA CONTRATACIÓN INDEFINIDA	4.510	2.277	2.233	116	466	177	3.751
PERS. CON DISCAPACIDAD (Sólo bonificados)	94	57	37		5	5	84
PERS. CON DISCAPACIDAD F.C.I.	318	189	129	5	22	11	280
CONVERTIDOS EN INDEFINIDOS	29.727	16.106	13.621	427	3.815	1.781	23.704
TOTAL	65.678	37.034	28.644	2.248	7.392	4.098	51.940

CONVERTIDOS EN INDEFINIDOS SEGÚN CONTRATO DE ORIGEN:

OBRA O SERVICIO	5.262	3.116	2.146	137	741	838	3.546
EVENTUAL CIRCUNS. PRODUCCIÓN	21.158	11.247	9.911	281	2.450	873	17.554
INTERINIDAD	886	345	541	2	127	6	751
TEMPORAL PERS. CON DISCAPACIDAD	274	170	104	2	17	3	252
SUSTITUCIÓN JUBILACIÓN 64 AÑOS	31	27	4		13		18
PRÁCTICAS	1.342	697	645	2	134	36	1.170
RELEVO	632	436	196	1	326	17	288
FORMACIÓN	126	59	67		7	8	111
OTROS CONTRATOS	16	9	7	2			14
TOTAL	29.727	16.106	13.621	427	3.815	1.781	23.704

DICIEMBRE 2011

CONTRATOS TEMPORALES POR TIPO DE JORNADA Y MODALIDAD

	TOTAL	VARIACIÓN			
		MENSUAL		ANUAL	
		ABSOLUTA	RELATIVA	ABSOLUTA	RELATIVA
JORNADA A TIEMPO COMPLETO:					
OBRA O SERVICIO	348.576	-19.668	-5,34	6.861	2,01
EVENTUALES CIRCUNSTANCIAS DE LA PRODUCCIÓN	345.810	26.832	8,41	-2.249	-0,65
INTERNIDAD	93.657	6.540	7,51	6.243	7,14
JUBILACIÓN ESPECIAL 64 AÑOS	172	-11	-6,01	7	4,24
RELEVO	1.062	69	6,95	-106	-9,08
TEMPORAL PERS. CON DISCAPACIDAD	618	-172	-21,77	-38	-5,79
PRÁCTICAS	2.089	-902	-30,16	-179	-7,89
FORMACIÓN	3.867	-910	-19,05	-2.861	-42,52
OTROS CONTRATOS	4.654	-150	-3,12	-565	-10,83
TOTAL	800.505	11.628	1,47	7.113	0,90
JORNADA A TIEMPO PARCIAL:					
OBRA O SERVICIO	99.930	-29.113	-22,56	-7.502	-6,98
EVENTUALES CIRCUNSTANCIAS DE LA PRODUCCIÓN	151.988	-13.934	-8,40	4.163	2,82
INTERNIDAD	43.054	-2.707	-5,92	-744	-1,70
RELEVO	641	40	6,66	126	24,47
JUBILACIÓN PARCIAL	2.634	363	15,98	-55	-2,05
TEMPORAL PERS. CON DISCAPACIDAD	432	-121	-21,88	37	9,37
PRÁCTICAS	580	-283	-32,79	-1	-0,17
OTROS CONTRATOS	23	3	15,00	3	15,00
TOTAL	299.282	-45.752	-13,26	-3.973	-1,31
TOTAL	1.099.787	-34.124	-3,01	3.140	0,29

CONTRATOS TEMPORALES POR MODALIDAD

TIPO DE CONTRATO	TOTAL	VARIACIÓN			
		MENSUAL		ANUAL	
		ABSOLUTA	RELATIVA	ABSOLUTA	RELATIVA
OBRA O SERVICIO	448.506	-48.781	-9,81	-641	-0,14
EVENTUALES CIRCUNSTANCIAS DE LA PRODUCCIÓN	497.798	12.898	2,66	1.914	0,39
INTERNIDAD	136.711	3.833	2,88	5.499	4,19
JUBILACIÓN ESPECIAL 64 AÑOS	172	-11	-6,01	7	4,24
RELEVO	1.703	109	6,84	20	1,19
JUBILACIÓN PARCIAL	2.634	363	15,98	-55	-2,05
TEMPORAL PERS. CON DISCAPACIDAD	1.050	-293	-21,82	-1	-0,10
PRÁCTICAS	2.669	-1.185	-30,75	-180	-6,32
FORMACIÓN	3.867	-910	-19,05	-2.861	-42,52
OTROS CONTRATOS	4.677	-147	-3,05	-562	-10,73
TOTAL	1.099.787	-34.124	-3,01	3.140	0,29

CONTRATOS FORMATIVOS

TIPO DE CONTRATO	TOTAL	VARIACIÓN			
		MENSUAL		ANUAL	
		ABSOLUTA	RELATIVA	ABSOLUTA	RELATIVA
PRÁCTICAS	2.669	-1.185	-30,75	-180	-6,32
FORMACIÓN	3.867	-910	-19,05	-2.861	-42,52
TOTAL	6.536	-2.095	-24,27	-3.041	-31,75

EVOLUCIÓN DE LOS CONTRATOS

	TOTAL	VARIACIÓN RELATIVA		INDEFINIDOS						TEMPORALES	
		MENSUAL	ANUAL	TOTAL	% SOBRE TOTAL CONT.	VARIACIÓN RELATIVA		TOTAL	% SOBRE TOTAL CONT.	VARIACIÓN RELATIVA	
						MENSUAL	ANUAL			MENSUAL	ANUAL
AÑO 2007											
ENERO	1.653.150	19,25	12,27	255.422	15,45%	8,63	59,90	1.397.728	84,55%	21,42	6,47
FEBRERO	1.408.327	-14,81	3,05	175.887	12,49%	-31,14	9,55	1.232.440	87,51%	-11,83	2,18
MARZO	1.564.432	11,08	0,57	193.165	12,35%	9,82	9,59	1.371.267	87,65%	11,26	-0,58
ABRIL	1.385.980	-11,41	6,27	168.931	12,19%	-12,55	15,98	1.217.049	87,81%	-11,25	5,05
MAYO	1.625.492	17,28	-0,74	190.378	11,71%	12,70	14,09	1.435.114	88,29%	17,92	-2,42
JUNIO	1.582.127	-2,67	-4,45	178.278	11,27%	-6,36	16,92	1.403.849	88,73%	-2,18	-6,61
JULIO	1.754.918	10,92	5,03	180.841	10,30%	1,44	7,46	1.574.077	89,70%	12,13	4,76
AGOSTO	1.287.035	-26,66	-2,71	127.583	9,91%	-29,45	-8,87	1.159.452	90,09%	-26,34	-1,98
SEPTIEMBRE	1.595.921	24,00	-4,71	192.289	12,05%	50,72	-4,19	1.403.632	87,95%	21,06	-4,78
OCTUBRE	1.911.389	19,77	5,07	233.084	12,19%	21,22	-2,75	1.678.305	87,81%	19,57	6,25
NOVIEMBRE	1.592.018	-16,71	-4,12	190.015	11,94%	-18,48	-18,06	1.402.003	88,06%	-16,46	-1,86
DICIEMBRE	1.261.319	-20,77	-9,01	134.511	10,66%	-29,21	-42,79	1.126.808	89,34%	-19,63	-2,12
AÑO 2008											
ENERO	1.581.360	25,37	-4,34	196.763	12,44%	46,28	-22,97	1.384.597	87,56%	22,88	-0,94
FEBRERO	1.427.302	-9,74	1,35	186.135	13,04%	-5,40	5,83	1.241.167	86,96%	-10,36	0,71
MARZO	1.285.644	-9,92	-17,82	168.133	13,08%	-9,67	-12,96	1.117.511	86,92%	-9,96	-18,51
ABRIL	1.459.666	13,54	5,32	189.283	12,97%	12,58	12,05	1.270.383	87,03%	13,68	4,38
MAYO	1.384.915	-5,12	-14,80	164.464	11,88%	-13,11	-13,61	1.220.451	88,12%	-3,93	-14,96
JUNIO	1.419.348	2,49	-10,29	153.986	10,85%	-6,37	-13,63	1.265.362	89,15%	3,68	-9,86
JULIO	1.626.466	14,59	-7,32	160.363	9,86%	4,14	-11,32	1.466.103	90,14%	15,86	-6,86
AGOSTO	1.049.939	-35,45	-18,42	97.584	9,29%	-39,15	-23,51	952.355	90,71%	-35,04	-17,86
SEPTIEMBRE	1.501.595	43,02	-5,91	173.481	11,55%	77,78	-9,78	1.328.114	88,45%	39,46	-5,38
OCTUBRE	1.584.811	5,54	-17,09	180.229	11,37%	3,89	-22,68	1.404.582	88,63%	5,76	-16,31
NOVIEMBRE	1.162.614	-26,64	-26,97	129.123	11,11%	-28,36	-32,05	1.033.491	88,89%	-26,42	-26,28
DICIEMBRE	1.117.577	-3,87	-11,40	103.061	9,22%	-20,18	-23,38	1.014.516	90,78%	-1,84	-9,97
AÑO 2009											
ENERO	1.125.773	0,73	-28,81	119.201	10,59%	15,66	-39,42	1.006.572	89,41%	-0,78	-27,30
FEBRERO	1.016.678	-9,69	-28,77	115.683	11,38%	-2,95	-37,85	900.995	88,62%	-10,49	-27,41
MARZO	1.061.112	4,37	-17,46	121.228	11,42%	4,79	-27,90	939.884	88,58%	4,32	-15,89
ABRIL	1.031.420	-2,80	-29,34	111.474	10,81%	-8,05	-41,11	919.946	89,19%	-2,12	-27,59
MAYO	1.110.014	7,62	-19,85	109.097	9,83%	-2,13	-33,67	1.000.917	90,17%	8,80	-17,99
JUNIO	1.274.698	14,84	-10,19	107.735	8,45%	-1,25	-30,04	1.166.963	91,55%	16,59	-7,78
JULIO	1.403.023	10,07	-13,74	111.143	7,92%	3,16	-30,69	1.291.880	92,08%	10,70	-11,88
AGOSTO	944.823	-32,66	-10,01	68.735	7,27%	-38,16	-29,56	876.088	92,73%	-32,19	-8,01
SEPTIEMBRE	1.354.836	43,40	-9,77	128.374	9,48%	86,77	-26,00	1.226.462	90,52%	39,99	-7,65
OCTUBRE	1.357.868	0,22	-14,32	126.497	9,32%	-1,46	-29,81	1.231.371	90,68%	0,40	-12,33
NOVIEMBRE	1.204.027	-11,33	3,56	107.420	8,92%	-15,08	-16,81	1.096.607	91,08%	-10,94	6,11
DICIEMBRE	1.137.565	-5,52	1,79	85.827	7,54%	-20,10	-16,72	1.051.738	92,46%	-4,09	3,67
AÑO 2010											
ENERO	1.050.233	-7,68	-6,71	94.595	9,01%	10,22	-20,64	955.638	90,99%	-9,14	-5,06
FEBRERO	1.028.222	-2,10	1,14	101.211	9,84%	6,99	-12,51	927.011	90,16%	-3,00	2,89
MARZO	1.189.327	15,67	12,08	117.934	9,92%	16,52	-2,72	1.071.393	90,08%	15,58	13,99
ABRIL	1.078.509	-9,32	4,57	102.973	9,55%	-12,69	-7,63	975.536	90,45%	-8,95	6,04
MAYO	1.182.100	9,61	6,49	108.264	9,16%	5,14	-0,76	1.073.836	90,84%	10,08	7,29
JUNIO	1.297.611	9,77	1,80	98.754	7,61%	-8,78	-8,34	1.198.857	92,39%	11,64	2,73
JULIO	1.397.265	7,68	-0,41	95.823	6,86%	-2,97	-13,78	1.301.442	93,14%	8,56	0,74
AGOSTO	1.010.216	-27,70	6,92	66.846	6,62%	-30,24	-2,75	943.370	93,38%	-27,51	7,68
SEPTIEMBRE	1.390.283	37,62	2,62	122.090	8,78%	82,64	-4,90	1.268.193	91,22%	34,43	3,40
OCTUBRE	1.346.087	-3,18	-0,87	118.422	8,80%	-3,00	-6,38	1.227.665	91,20%	-3,20	-0,30
NOVIEMBRE	1.257.479	-6,58	4,44	108.131	8,60%	-8,69	0,66	1.149.348	91,40%	-6,38	4,81
DICIEMBRE	1.189.818	-5,38	4,59	93.171	7,83%	-13,84	8,56	1.096.647	92,17%	-4,59	4,27
AÑO 2011											
ENERO	1.116.019	-6,20	6,26	102.733	9,21%	10,26	8,60	1.013.286	90,79%	-7,60	6,03
FEBRERO	1.011.418	-9,37	-1,63	94.363	9,33%	-8,15	-6,77	917.055	90,67%	-9,50	-1,07
MARZO	1.154.903	14,19	-2,89	111.118	9,62%	17,76	-5,78	1.043.785	90,38%	13,82	-2,58
ABRIL	1.067.046	-7,61	-1,06	96.242	9,02%	-13,39	-6,54	970.804	90,98%	-6,99	-0,49
MAYO	1.288.914	20,79	9,04	103.176	8,00%	7,20	-4,70	1.185.738	92,00%	22,14	10,42
JUNIO	1.312.519	1,83	1,15	94.924	7,23%	-8,00	-3,88	1.217.595	92,77%	2,69	1,56
JULIO	1.349.286	2,80	-3,43	89.911	6,66%	-5,28	-6,17	1.259.375	93,34%	3,43	-3,23
AGOSTO	1.061.303	-21,34	5,06	66.118	6,23%	-26,46	-1,09	995.185	93,77%	-20,98	5,49
SEPTIEMBRE	1.393.728	31,32	0,25	104.716	7,51%	58,38	-14,23	1.289.012	92,49%	29,52	1,64
OCTUBRE	1.294.801	-7,10	-3,81	97.265	7,51%	-7,12	-17,87	1.197.536	92,49%	-7,10	-2,45
NOVIEMBRE	1.217.830	-5,94	-3,15	83.919	6,89%	-13,72	-22,39	1.133.911	93,11%	-5,31	-1,34
DICIEMBRE	1.165.465	-4,30	-2,05	65.678	5,64%	-21,74	-29,51	1.099.787	94,36%	-3,01	0,29

DICIEMBRE 2011

PERSONAS CONTRATADAS SEGÚN SEXO POR TIPO DE CONTRATO

	AMBOS SEXOS			HOMBRES			MUJERES		
	CONTRATOS	PERSONAS	MEDIA	CONTRATOS	PERSONAS	MEDIA	CONTRATOS	PERSONAS	MEDIA
TOTAL CONTRATOS	1.165.465	866.814	1,34	640.952	474.659	1,35	524.513	392.155	1,34
INDEFINIDOS	65.678	65.030	1,01	37.034	36.649	1,01	28.644	28.381	1,01
TEMPORALES	1.099.787	803.696	1,37	603.918	439.123	1,38	495.869	364.573	1,36
OBRA O SERVICIO	448.506	352.465	1,27	289.413	224.224	1,29	159.093	128.241	1,24
EVENTUAL CC PRODUCCION	497.798	378.056	1,32	267.289	197.547	1,35	230.509	180.509	1,28
INTERINIDAD	136.711	88.475	1,55	37.460	25.308	1,48	99.251	63.167	1,57
TEMPORAL PERS. CON DISCAPACIDAD	1.050	1.033	1,02	622	615	1,01	428	418	1,02
RELEVO	1.703	1.665	1,02	1.059	1.047	1,01	644	618	1,04
JUBILACION PARCIAL	2.634	2.606	1,01	2.020	2.001	1,01	614	605	1,01
SUSTITUCION POR JUBILACION 64 AÑOS	172	172	1,00	91	91	1,00	81	81	1,00
PRACTICAS	2.669	2.658	1,00	1.297	1.292	1,00	1.372	1.366	1,00
FORMACION	3.867	3.863	1,00	2.046	2.043	1,00	1.821	1.820	1,00
OTROS CONTRATOS	4.677	3.630	1,29	2.621	1.981	1,32	2.056	1.649	1,25

DICIEMBRE 2011

CONTRATOS POR CC.AA. Y PROVINCIAS

PROVINCIA AUTONOMÍA	TOTAL	VARIACIÓN			
		MENSUAL		ANUAL	
		ABSOLUTA	RELATIVA	ABSOLUTA	RELATIVA
ALMERÍA	15.264	-7.924	-34,17	-2.483	-13,99
CÁDIZ	31.243	-4.334	-12,18	577	1,88
CÓRDOBA	54.619	7.821	16,71	3.041	5,90
GRANADA	37.453	8.458	29,17	3.986	11,91
HUELVA	16.356	-6.875	-29,59	-2.164	-11,68
JAÉN	120.877	74.493	160,60	12.888	11,93
MÁLAGA	47.614	581	1,24	8.171	20,72
SEVILLA	62.512	-12.976	-17,19	-1.886	-2,93
ANDALUCÍA	385.938	59.244	18,13	22.130	6,08
HUESCA	3.909	-83	-2,08	-905	-18,80
TERUEL	2.257	-191	-7,80	64	2,92
ZARAGOZA	18.806	-3.931	-17,29	-1.106	-5,55
ARAGÓN	24.972	-4.205	-14,41	-1.947	-7,23
ASTURIAS	18.644	-2.280	-10,90	-1.705	-8,38
ILLES BALEARS	14.453	-6.511	-31,06	-2.371	-14,09
LAS PALMAS	22.139	-5.832	-20,85	-2.636	-10,64
STA. CRUZ DE TENERIFE	18.854	-3.903	-17,15	-3.212	-14,56
CANARIAS	40.993	-9.735	-19,19	-5.848	-12,48
CANTABRIA	10.445	-960	-8,42	-998	-8,72
ALBACETE	7.654	-160	-2,05	-791	-9,37
CIUDAD REAL	11.108	1.435	14,84	-190	-1,68
CUENCA	2.913	-50	-1,69	-24	-0,82
GUADALAJARA	5.457	-504	-8,45	-472	-7,96
TOLEDO	12.065	-103	-0,85	988	8,92
CASTILLA LA MANCHA	39.197	618	1,60	-489	-1,23
ÁVILA	2.401	-293	-10,88	-46	-1,88
BURGOS	7.447	-379	-4,84	-76	-1,01
LEÓN	6.774	-284	-4,02	-57	-0,83
PALENCIA	3.394	-403	-10,61	-533	-13,57
SALAMANCA	5.408	-622	-10,32	-315	-5,50
SEGOVIA	2.784	-616	-18,12	-533	-16,07
SORIA	1.375	-289	-17,37	-127	-8,46
VALLADOLID	10.641	-2.293	-17,73	-919	-7,95
ZAMORA	2.399	-480	-16,67	-580	-19,47
CASTILLA Y LEÓN	42.623	-5.659	-11,72	-3.186	-6,95
BARCELONA	125.071	-10.021	-7,42	-3.824	-2,97
GIRONA	11.194	-1.153	-9,34	-989	-8,12
LLEIDA	6.767	-1.160	-14,63	-2.352	-25,79
TARRAGONA	16.206	-4.586	-22,06	-422	-2,54
CATALUÑA	159.238	-16.920	-9,61	-7.587	-4,55
ALICANTE-ALACANT	27.513	-5.552	-16,79	-1.261	-4,38
CASTELLÓN-CASTELLÓ	12.333	-4.442	-26,48	-489	-3,81
VALENCIA-VALÈNCIA	56.355	-12.748	-18,45	-7.396	-11,60
COM. VALENCIANA	96.201	-22.742	-19,12	-9.146	-8,68
BADAJOS	24.078	-2.427	-9,16	814	3,50
CÁCERES	8.266	-1.624	-16,42	-293	-3,42
EXTREMADURA	32.344	-4.051	-11,13	521	1,64
A CORUÑA	20.435	-1.242	-5,73	-1.477	-6,74
LUGO	4.324	-391	-8,29	-324	-6,97
OURENSE	4.056	-267	-6,18	248	6,51
PONTEVEDRA	18.843	-842	-4,28	-1.420	-7,01
GALICIA	47.658	-2.742	-5,44	-2.973	-5,87
MADRID	132.828	-16.888	-11,28	-2.911	-2,14
MURCIA	37.948	-10.128	-21,07	-3.706	-8,90
NAVARRA	15.119	-2.389	-13,65	-1.295	-7,89
ARABA/ALAVA	9.135	-974	-9,63	301	3,41
BIZKAIA	33.279	-1.210	-3,51	237	0,72
GIPUZKOA	15.583	-1.957	-11,16	-1.090	-6,54
PAÍS VASCO	57.997	-4.141	-6,66	-552	-0,94
LA RIOJA	5.843	-1.712	-22,66	-1.013	-14,78
CEUTA	1.379	156	12,76	-531	-27,80
MELILLA	1.088	-935	-46,22	-653	-37,51
EXTRANJERO	557	-385	-40,87	-93	-14,31
TOTAL	1.165.465	-52.365	-4,30	-24.353	-2,05

DICIEMBRE 2011

CONTRATOS INDEFINIDOS POR CC.AA. Y PROVINCIAS *

PROVINCIA AUTONOMÍA	TOTAL	VARIACIÓN			
		MENSUAL		ANUAL	
		ABSOLUTA	RELATIVA	ABSOLUTA	RELATIVA
ALMERÍA	531	-185	-25,84	-323	-37,82
CÁDIZ	895	-211	-19,08	-903	-50,22
CÓRDOBA	696	-250	-26,43	-318	-31,36
GRANADA	629	-233	-27,03	-487	-43,64
HUELVA	357	-120	-25,16	-139	-28,02
JAÉN	733	65	9,73	-119	-13,97
MÁLAGA	1.903	-255	-11,82	-279	-12,79
SEVILLA	1.951	-414	-17,51	-1.805	-48,06
ANDALUCÍA	7.695	-1.603	-17,24	-4.373	-36,24
HUESCA	333	24	7,77	-172	-34,06
TERUEL	172	-6	-3,37	-43	-20,00
ZARAGOZA	1.226	-412	-25,15	-805	-39,64
ARAGÓN	1.731	-394	-18,54	-1.020	-37,08
ASTURIAS	1.068	-433	-28,85	-823	-43,52
ILLES BALEARS	1.495	-679	-31,23	-690	-31,58
LAS PALMAS	1.742	-547	-23,90	-652	-27,23
STA. CRUZ DE TENERIFE	1.467	-388	-20,92	-435	-22,87
CANARIAS	3.209	-935	-22,56	-1.087	-25,30
CANTABRIA	655	-96	-12,78	-151	-18,73
ALBACETE	479	-45	-8,59	-214	-30,88
CIUDAD REAL	383	-124	-24,46	-383	-50,00
CUENCA	207	-43	-17,20	-159	-43,44
GUADALAJARA	236	-128	-35,16	-204	-46,36
TOLEDO	616	-267	-30,24	-306	-33,19
CASTILLA LA MANCHA	1.921	-607	-24,01	-1.266	-39,72
ÁVILA	144	-27	-15,79	-38	-20,88
BURGOS	499	-18	-3,48	-145	-22,52
LEÓN	472	-227	-32,47	-356	-43,00
PALENCIA	246	-15	-5,75	-12	-4,65
SALAMANCA	420	-187	-30,81	-230	-35,38
SEGOVIA	171	-56	-24,67	-79	-31,60
SORIA	142	-6	-4,05	-4	-2,74
VALLADOLID	666	-217	-24,58	-260	-28,08
ZAMORA	192	34	21,52	-146	-43,20
CASTILLA Y LEÓN	2.952	-719	-19,59	-1.270	-30,08
BARCELONA	10.369	-3.100	-23,02	-3.944	-27,56
GIRONA	1.433	-66	-4,40	-337	-19,04
LLEIDA	644	-156	-19,50	-382	-37,23
TARRAGONA	1.151	-195	-14,49	-326	-22,07
CATALUÑA	13.597	-3.517	-20,55	-4.989	-26,84
ALICANTE-ALACANT	1.953	-552	-22,04	-1.062	-35,22
CASTELLÓN-CASTELLÓ	695	-427	-38,06	-306	-30,57
VALENCIA-VALÈNCIA	3.046	-1.315	-30,15	-1.186	-28,02
COM. VALENCIANA	5.694	-2.294	-28,72	-2.554	-30,97
BADAJOS	644	3	0,47	-197	-23,42
CÁCERES	349	-39	-10,05	-250	-41,74
EXTREMADURA	993	-36	-3,50	-447	-31,04
A CORUÑA	1.207	-470	-28,03	-759	-38,61
LUGO	399	-58	-12,69	-218	-35,33
OURENSE	317	-41	-11,45	-26	-7,58
PONTEVEDRA	972	-217	-18,25	-695	-41,69
GALICIA	2.895	-786	-21,35	-1.698	-36,97
MADRID	15.095	-3.829	-20,23	-4.810	-24,16
MURCIA	2.379	-1.250	-34,44	-737	-23,65
NAVARRA	876	-183	-17,28	-229	-20,72
ARABA/ALAVA	532	61	12,95	-44	-7,64
BIZKAIA	1.466	-454	-23,65	-718	-32,88
GIPUZKOA	785	-220	-21,89	-360	-31,44
PAÍS VASCO	2.783	-613	-18,05	-1.122	-28,73
LA RIOJA	427	-229	-34,91	-157	-26,88
CEUTA	80	-17	-17,53	-88	-52,38
MELILLA	88	-11	-11,11	-8	-8,33
EXTRANJERO	45	-10	-18,18	26	136,84
TOTAL	65.678	-18.241	-21,74	-27.493	-29,51

(*) Incluye contratos convertidos en indefinidos

DICIEMBRE 2011

CONTRATOS TEMPORALES POR CC.AA. Y PROVINCIAS

PROVINCIA AUTONOMÍA	TOTAL	VARIACIÓN			
		MENSUAL		ANUAL	
		ABSOLUTA	RELATIVA	ABSOLUTA	RELATIVA
ALMERÍA	14.733	-7.739	-34,44	-2.160	-12,79
CÁDIZ	30.348	-4.123	-11,96	1.480	5,13
CÓRDOBA	53.923	8.071	17,60	3.359	6,64
GRANADA	36.824	8.691	30,89	4.473	13,83
HUELVA	15.999	-6.755	-29,69	-2.025	-11,24
JAÉN	120.144	74.428	162,81	13.007	12,14
MÁLAGA	45.711	836	1,86	8.450	22,68
SEVILLA	60.561	-12.562	-17,18	-81	-0,13
ANDALUCÍA	378.243	60.847	19,17	26.503	7,53
HUESCA	3.576	-107	-2,91	-733	-17,01
TERUEL	2.085	-185	-8,15	107	5,41
ZARAGOZA	17.580	-3.519	-16,68	-301	-1,68
ARAGÓN	23.241	-3.811	-14,09	-927	-3,84
ASTURIAS	17.576	-1.847	-9,51	-882	-4,78
ILLES BALEARS	12.958	-5.832	-31,04	-1.681	-11,48
LAS PALMAS	20.397	-5.285	-20,58	-1.984	-8,86
STA. CRUZ DE TENERIFE	17.387	-3.515	-16,82	-2.777	-13,77
CANARIAS	37.784	-8.800	-18,89	-4.761	-11,19
CANTABRIA	9.790	-864	-8,11	-847	-7,96
ALBACETE	7.175	-115	-1,58	-577	-7,44
CIUDAD REAL	10.725	1.559	17,01	193	1,83
CUENCA	2.706	-7	-0,26	135	5,25
GUADALAJARA	5.221	-376	-6,72	-268	-4,88
TOLEDO	11.449	164	1,45	1.294	12,74
CASTILLA LA MANCHA	37.276	1.225	3,40	777	2,13
ÁVILA	2.257	-266	-10,54	-8	-0,35
BURGOS	6.948	-361	-4,94	69	1,00
LEÓN	6.302	-57	-0,90	299	4,98
PALENCIA	3.148	-388	-10,97	-521	-14,20
SALAMANCA	4.988	-435	-8,02	-85	-1,68
SEGOVIA	2.613	-560	-17,65	-454	-14,80
SORIA	1.233	-283	-18,67	-123	-9,07
VALLADOLID	9.975	-2.076	-17,23	-659	-6,20
ZAMORA	2.207	-514	-18,89	-434	-16,43
CASTILLA Y LEÓN	39.671	-4.940	-11,07	-1.916	-4,61
BARCELONA	114.702	-6.921	-5,69	120	0,10
GIRONA	9.761	-1.087	-10,02	-652	-6,26
LLEIDA	6.123	-1.004	-14,09	-1.970	-24,34
TARRAGONA	15.055	-4.391	-22,58	-96	-0,63
CATALUÑA	145.641	-13.403	-8,43	-2.598	-1,75
ALICANTE-ALACANT	25.560	-5.000	-16,36	-199	-0,77
CASTELLÓN-CASTELLÓ	11.638	-4.015	-25,65	-183	-1,55
VALENCIA-VALÈNCIA	53.309	-11.433	-17,66	-6.210	-10,43
COM. VALENCIANA	90.507	-20.448	-18,43	-6.592	-6,79
BADAJOS	23.434	-2.430	-9,40	1.011	4,51
CÁCERES	7.917	-1.585	-16,68	-43	-0,54
EXTREMADURA	31.351	-4.015	-11,35	968	3,19
A CORUÑA	19.228	-772	-3,86	-718	-3,60
LUGO	3.925	-333	-7,82	-106	-2,63
OURENSE	3.739	-226	-5,70	274	7,91
PONTEVEDRA	17.871	-625	-3,38	-725	-3,90
GALICIA	44.763	-1.956	-4,19	-1.275	-2,77
MADRID	117.733	-13.059	-9,98	1.899	1,64
MURCIA	35.569	-8.878	-19,97	-2.969	-7,70
NAVARRA	14.243	-2.206	-13,41	-1.066	-6,96
ARABA/ALAVA	8.603	-1.035	-10,74	345	4,18
BIZKAIA	31.813	-756	-2,32	955	3,09
GIPUZKOA	14.798	-1.737	-10,50	-730	-4,70
PAÍS VASCO	55.214	-3.528	-6,01	570	1,04
LA RIOJA	5.416	-1.483	-21,50	-856	-13,65
CEUTA	1.299	173	15,36	-443	-25,43
MELILLA	1.000	-924	-48,02	-645	-39,21
EXTRANJERO	512	-375	-42,28	-119	-18,86
TOTAL	1.099.787	-34.124	-3,01	3.140	0,29

CONTRATOS POR CC.AA. Y PROVINCIAS. DATOS ACUMULADOS

PROVINCIA AUTONOMÍA	TOTAL	INDEFINIDOS *	% S / TOTAL	TEMPORALES	% S / TOTAL
ALMERÍA	226.839	11.223	4,95	215.616	95,05
CÁDIZ	420.011	17.265	4,11	402.746	95,89
CÓRDOBA	441.864	10.742	2,43	431.122	97,57
GRANADA	358.295	11.745	3,28	346.550	96,72
HUELVA	308.717	7.170	2,32	301.547	97,68
JAÉN	482.439	8.279	1,72	474.160	98,28
MÁLAGA	536.641	30.080	5,61	506.561	94,39
SEVILLA	812.551	33.092	4,07	779.459	95,93
ANDALUCÍA	3.587.357	129.596	3,61	3.457.761	96,39
HUESCA	62.262	5.152	8,27	57.110	91,73
TERUEL	33.256	2.809	8,45	30.447	91,55
ZARAGOZA	297.663	23.514	7,90	274.149	92,10
ARAGÓN	393.181	31.475	8,01	361.706	91,99
ASTURIAS	259.395	18.296	7,05	241.099	92,95
ILLES BALEARS	311.349	33.619	10,80	277.730	89,20
LAS PALMAS	309.725	27.914	9,01	281.811	90,99
STA. CRUZ DE TENERIFE	257.658	24.038	9,33	233.620	90,67
CANARIAS	567.383	51.952	9,16	515.431	90,84
CANTABRIA	152.538	10.986	7,20	141.552	92,80
ALBACETE	120.665	7.407	6,14	113.258	93,86
CIUDAD REAL	151.076	6.829	4,52	144.247	95,48
CUENCA	59.852	3.477	5,81	56.375	94,19
GUADALAJARA	77.782	4.454	5,73	73.328	94,27
TOLEDO	160.313	11.879	7,41	148.434	92,59
CASTILLA LA MANCHA	569.688	34.046	5,98	535.642	94,02
ÁVILA	36.040	2.479	6,88	33.561	93,12
BURGOS	111.223	8.072	7,26	103.151	92,74
LEÓN	98.307	8.974	9,13	89.333	90,87
PALENCIA	49.832	3.291	6,60	46.541	93,40
SALAMANCA	79.170	6.890	8,70	72.280	91,30
SEGOVIA	44.303	3.532	7,97	40.771	92,03
SORIA	23.264	1.994	8,57	21.270	91,43
VALLADOLID	161.322	10.829	6,71	150.493	93,29
ZAMORA	42.943	2.893	6,74	40.050	93,26
CASTILLA Y LEÓN	646.404	48.954	7,57	597.450	92,43
BARCELONA	1.601.146	176.336	11,01	1.424.810	88,99
GIRONA	188.159	24.310	12,92	163.849	87,08
LLEIDA	126.236	11.279	8,93	114.957	91,07
TARRAGONA	221.908	20.943	9,44	200.965	90,56
CATALUÑA	2.137.449	232.868	10,89	1.904.581	89,11
ALICANTE-ALACANT	414.234	36.160	8,73	378.074	91,27
CASTELLÓN-CASTELLÓ	152.658	13.315	8,72	139.343	91,28
VALENCIA-VALENCIA	735.705	55.188	7,50	680.517	92,50
COM. VALENCIANA	1.302.597	104.663	8,03	1.197.934	91,97
BADAJOS	333.259	9.437	2,83	323.822	97,17
CÁCERES	127.403	6.030	4,73	121.373	95,27
EXTREMADURA	460.662	15.467	3,36	445.195	96,64
A CORUÑA	282.451	22.779	8,06	259.672	91,94
LUGO	64.640	7.576	11,72	57.064	88,28
OURENSE	56.541	4.992	8,83	51.549	91,17
PONTEVEDRA	267.817	18.295	6,83	249.522	93,17
GALICIA	671.449	53.642	7,99	617.807	92,01
MADRID	1.727.207	234.770	13,59	1.492.437	86,41
MURCIA	551.072	41.075	7,45	509.997	92,55
NAVARRA	221.063	14.704	6,65	206.359	93,35
ARABA/ALAVA	123.553	6.989	5,66	116.564	94,34
BIZKAIA	390.916	23.490	6,01	367.426	93,99
GIPUZKOA	209.340	13.186	6,30	196.154	93,70
PAÍS VASCO	723.809	43.665	6,03	680.144	93,97
LA RIOJA	103.423	6.938	6,71	96.485	93,29
CEUTA	18.583	1.399	7,53	17.184	92,47
MELILLA	16.965	1.426	8,41	15.539	91,59
EXTRANJERO	11.658	622	5,34	11.036	94,66
TOTAL	14.433.232	1.110.163	7,69	13.323.069	92,31

(*) Incluye contratos convertidos en indefinidos

PRESTACIONES

El número de solicitudes de prestaciones a nivel nacional registradas en el mes de noviembre de 2011 ascendió a 948.798, lo que representa un 3,1 % menos que el mismo mes del año anterior.

Las altas tramitadas han sido 899.302 lo que supone una disminución del 1,4% sobre el mes de noviembre de 2010.

El plazo medio de reconocimiento del mes de noviembre de 2011 ha sido de 2 días, un día menos que el mismo mes del año anterior.

Los beneficiarios existentes a final del mes fueron 2.892.197 con una disminución respecto al mismo mes del año anterior del 3,4%.

La cobertura del sistema de protección por desempleo durante el mes de noviembre de 2011 ha sido del 69,20%, el mismo indicador en noviembre de 2010 fue de 76,70%, lo que supone un descenso en la cobertura del 9,8 % (1).

Los gastos totales de noviembre de 2011 ascendieron a 2.568 millones de euros, lo que supone un 2,3% menos que el mismo mes del año anterior.

El gasto medio mensual por beneficiario, sin incluir el subsidio agrario de Andalucía y Extremadura, en el mes de noviembre de 2011 ha sido de 912,7 €, lo que supone un aumento sobre el mismo mes del año anterior de 10,3€ (1,1%).

La cuantía media bruta de la prestación contributiva percibida por beneficiario durante el mes de noviembre de 2011 ha sido de 860,7 euros, lo que supone un aumento de 23,3 euros sobre el mismo mes del año anterior (2,8%).

El número de beneficiarios extranjeros del mes de noviembre de 2011 fue de 377.121 lo que representa un 14,6% menos que el mismo mes del año anterior. El descenso es superior en los beneficiarios procedentes de países no comunitarios (-17,6%) que en los procedentes del entorno comunitario (-7,7%).

En relación con el total de beneficiarios de prestaciones por desempleo, los beneficiarios extranjeros representan el 13,04%.

Los beneficiarios de prestaciones extranjeros suponen, por otro lado, el 60,3% del total de demandantes de empleo extranjeros.

Por último, el gasto de las prestaciones de los beneficiarios extranjeros ha sido de 269,9 millones de euros (un 11,2% menos que en 2010), que en relación con el gasto total de las prestaciones por desempleo supone el 10,5%.

(1) Nuevo indicador de cobertura que responde a la siguiente fórmula:

$$\frac{\text{Total de beneficiarios de prestaciones}}{\text{Paro Reg. SISPE con experiencia laboral} + \text{Benef. de subsidio de eventuales agrarios}}$$

NOVIEMBRE 2011

SÍNTESIS DE DATOS NACIONALES DE PRESTACIONES POR DESEMPLEO

	2009	2010	INCREMENTO 2010S/ 2009 (%)	2011	INCREMENTO 2011 S/ 2010 (%)
SOLICITUDES	1.108.976	978.933	-11,7	948.798	-3,1
Prestación Contributiva	676.785	552.464	-18,4	587.639	6,4
Subsidio	390.869	375.392	-4,0	303.125	-19,3
Renta Activa de Inserción	17.082	27.095	58,6	35.874	32,4
Subsidio Eventuales Agrarios	24.240	23.982	-1,1	22.160	-7,6
ALTAS	1.010.214	912.467	-9,7	899.302	-1,4
Prestación Contributiva	664.997	541.672	-18,5	572.593	5,7
Subsidio	317.741	334.043	5,1	281.652	-15,7
Renta Activa de Inserción	14.376	22.141	54,0	30.950	39,8
Subsidio Eventuales Agrarios	13.100	14.611	11,5	14.107	-3,4
PLAZO DE RECONOCIMIENTO	5	3	-40,0	2	-33,3
BENEFICIARIOS	2.939.911	2.994.245	1,8	2.892.197	-3,4
Prestación Contributiva	1.614.396	1.389.491	-13,9	1.354.173	-2,5
Subsidio	1.055.595	1.299.657	23,1	1.173.139	-9,7
Renta Activa de Inserción	108.343	147.215	35,9	214.433	45,7
Subsidio Eventuales Agrarios	161.577	157.882	-2,3	150.452	-4,7
COBERTURAS (*)					
Bruta	78,68	76,70	-2,5	69,20	-9,8
CALIDAD					
% de protección Prest. Contributiva	58,11	48,99	-15,7	49,39	0,8
% de protección Prest. Asistenciales	41,89	51,01	21,8	50,61	-0,8
GASTOS (Miles de Euros)	2.740.136	2.628.230	-4,1	2.567.975	-2,3
Prestación Contributiva	2.130.511	1.850.359	-13,1	1.820.865	-1,6
Subsidio	494.038	645.887	30,7	589.972	-8,7
Renta Activa de Inserción	46.432	63.326	36,4	91.438	44,4
Subsidio Eventuales Agrarios	69.155	68.658	-0,7	65.700	-4,3
GASTO MEDIO POR BENEFICIARIO, INCLUIDAS LAS COTIZACIONES A LA S. SOCIAL (euros/mes)	961,4	902,4	-6,1	912,7	1,1
CUANTÍA MEDIA POR BENEFICIARIO PRESTACION CONTRIBUTIVA (euros/mes)	825,0	837,4	1,5	860,7	2,8

Fuente: Datos provisionales del Servicio Público de Empleo Estatal

Notas:

Gastos contabilizados en el mes de diciembre y devengados en el mes de noviembre

Los gastos incluyen las cotizaciones a la Seguridad Social

Los gastos de subsidio por desempleo incluyen los de Renta Agraria

En los gastos medios por beneficiario no se incluyen los gastos del subsidio para trabajadores eventuales agrarios (REASS)

Las cuantías medias de prestación contributiva percibidas por beneficiario no incluyen las cotizaciones a la S. Social y corresponden a la cuantía bruta reconocida por mes (30 días de prestación).

La cuantía media de las prestaciones asistenciales (subsidijs, renta agraria y renta activa de inserción), es del 80% del IPREM= 426,00 euros (14,20€x 30 días)

Beneficiarios, altas y solicitudes del mes de noviembre.

En el % de protección no se incluyen los beneficiarios del subsidio REASS. En prestación asistencial se incluye la RAI.

(*) Nuevo indicador de cobertura.

SÍNTESIS DE DATOS NACIONALES DE PRESTACIONES DE DESEMPLEO

SOLICITUDES

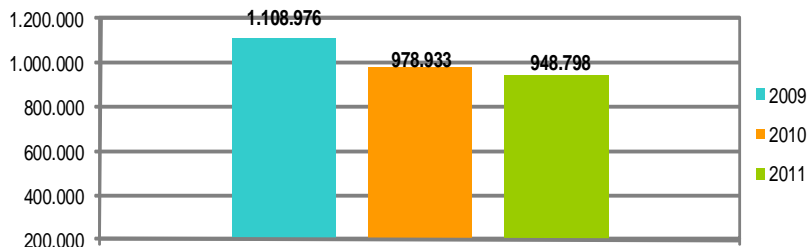

PLAZO DE RECONOCIMIENTO

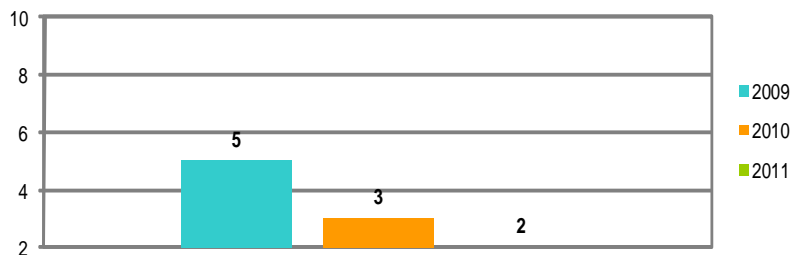

BENEFICIARIOS

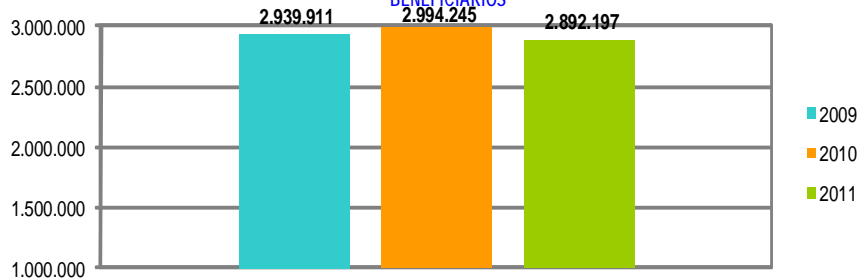

GASTOS

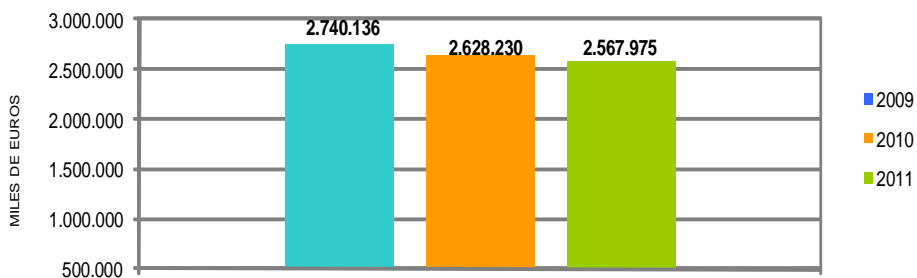

DEMANDANTES DE EMPLEO, PARO REGISTRADO, CONTRATOS Y PRESTACIONES

NOVIEMBRE 2011

SOLICITUDES, ALTAS Y PLAZO DE RECONOCIMIENTO POR PROVINCIAS

Provincias	Solicitudes					Altas					Plazo de Reconocimiento (días)
	Prestación Contributiva	Subsidio	Renta Activa de Inserción	Subsidio Eventuales Agrarios	Total	Prestación Contributiva	Subsidio	Renta Activa de Inserción	Subsidio Eventuales Agrarios	Total	
Araba/Alava	5.312	906	52		6.270	5.134	811	42		5.987	0
Albacete	4.244	2.539	456		7.239	3.927	2.384	371		6.682	4
Alicante	17.081	12.153	2.311		31.545	16.446	10.893	1.890		29.229	3
Almería	5.177	5.791	871	517	12.356	4.952	5.329	699	324	11.304	2
Ávila	1.370	969	106		2.445	1.330	935	99		2.364	3
Badajoz	7.577	7.863	999	2.079	18.518	6.912	7.293	954	1.274	16.433	1
Illes Balears	26.158	20.417	437		47.012	25.332	19.163	363		44.858	2
Barcelona	71.425	29.145	2.858		103.428	72.624	25.502	2.202		100.328	0
Burgos	10.709	1.471	161		12.341	10.593	1.349	148		12.090	1
Cáceres	4.249	4.084	425	1.238	9.996	3.956	3.518	357		8.554	2
Cádiz	14.060	11.731	2.275	2.009	30.075	12.927	11.853	2.181	1.300	28.261	3
Castellón	9.376	4.102	448		13.926	9.404	4.234	355		13.993	4
Ciudad Real	5.530	3.357	485		9.372	5.459	3.287	408		9.154	0
Córdoba	7.364	6.446	831	3.142	17.783	6.701	6.107	856	1.995	15.659	2
A Coruña	10.674	4.757	645		16.076	10.508	4.512	579		15.599	0
Cuenca	1.450	1.046	145		2.641	1.440	997	117		2.554	0
Girona	12.781	5.852	384		19.017	12.493	5.221	280		17.994	0
Granada	7.399	7.746	994	2.157	18.296	7.104	7.373	856	1.463	16.796	1
Guadalajara	2.623	1.457	92		4.172	2.587	1.351	76		4.014	0
Gipuzkoa	16.714	1.830	153		18.697	17.151	1.817	121		19.089	1
Huelva	7.376	5.698	721	1.653	15.448	7.095	5.244	637	991	13.967	2
Huesca	2.024	896	74		2.994	1.953	709	74		2.736	0
Jaén	6.632	5.165	615	3.241	15.653	6.556	4.799	542	1.797	13.694	0
León	4.645	1.882	217		6.744	4.640	1.787	227		6.654	3
Lleida	3.965	1.872	182		6.019	3.854	1.792	143		5.789	1
La Rioja	6.744	1.448	145		8.337	6.617	1.346	141		8.104	3
Lugo	3.410	1.232	132		4.774	3.323	1.179	131		4.633	1
Madrid	55.772	24.306	2.346		82.424	53.162	20.817	1.863		75.842	3
Málaga	16.918	13.172	1.856	1.569	33.515	15.827	12.720	1.825	992	31.364	1
Murcia	31.160	13.410	1.675		46.245	30.303	12.222	1.239		43.764	1
Navarra	12.898	2.640	228		15.766	12.650	2.438	234		15.322	0
Ourense	2.646	1.443	211		4.300	2.629	1.389	195		4.213	0
Asturias	12.436	4.676	517		17.629	12.272	4.566	490		17.328	0
Palencia	1.944	641	117		2.702	1.928	617	99		2.644	0
Las Palmas	9.586	10.598	1.712		21.896	9.088	9.911	1.570		20.569	1
Pontevedra	12.974	6.155	725		19.854	12.646	6.068	631		19.345	0
Salamanca	2.863	1.585	253		4.701	2.832	1.490	234		4.556	1
S.C.Tenerife	7.942	10.219	1.198		19.359	7.988	9.701	1.144		18.833	5
Cantabria	8.575	2.806	298		11.679	8.463	2.768	268		11.499	1
Segovia	1.705	669	46		2.420	1.672	648	41		2.361	0
Sevilla	19.614	18.094	2.431	4.555	44.694	18.791	16.953	2.074	3.248	41.066	1
Soria	1.794	345	55		2.194	1.772	321	43		2.136	1
Tarragona	13.119	6.743	579		20.441	12.399	6.445	419		19.263	1
Teruel	1.294	652	36		1.982	1.275	595	36		1.906	1
Toledo	9.579	4.962	570		15.111	9.413	4.805	484		14.702	2
Valencia	37.266	15.684	2.395		55.345	36.687	15.019	1.927		53.633	5
Valladolid	5.875	2.206	353		8.434	5.724	1.980	320		8.024	0
Bizkaia	20.537	3.201	272		24.010	20.031	2.953	231		23.215	1
Zamora	1.297	781	124		2.202	1.231	725	95		2.051	0
Zaragoza	23.182	4.281	537		28.000	22.322	3.867	463		26.652	1
Ceuta	203	1.276	39		1.518	205	1.163	30		1.398	0
Melilla	391	725	87		1.203	265	686	146		1.097	2
TOTAL	587.639	303.125	35.874	22.160	948.798	572.593	281.652	30.950	14.107	899.302	2

Solicitudes, altas y plazo de reconocimiento del mes de noviembre.

PLAZO DE RECONOCIMIENTO

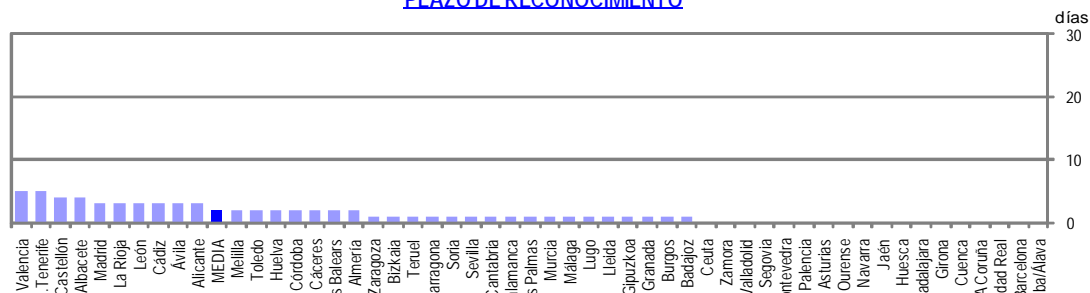

SOLICITUDES, ALTAS Y PLAZO DE RECONOCIMIENTO POR COMUNIDADES AUTÓNOMAS

Comunidades Autónomas	Solicitudes					Altas					Plazo de Reconocimiento (días)
	Prestación Contributiva	Subsidio	Renta Activa de Inserción	Subsidio Eventuales Agrarios	Total	Prestación Contributiva	Subsidio	Renta Activa de Inserción	Subsidio Eventuales Agrarios	Total	
Andalucía	84.540	73.843	10.594	18.843	187.820	79.953	70.378	9.670	12.110	172.111	2
Aragón	26.500	5.829	647		32.976	25.550	5.171	573		31.294	1
Asturias	12.436	4.676	517		17.629	12.272	4.566	490		17.328	0
Illes Balears	26.158	20.417	437		47.012	25.332	19.163	363		44.858	2
Canarias	17.528	20.817	2.910		41.255	17.076	19.612	2.714		39.402	3
Cantabria	8.575	2.806	298		11.679	8.463	2.768	268		11.499	1
Castilla- La Mancha	23.426	13.361	1.748		38.535	22.826	12.824	1.456		37.106	2
Castilla- León	32.202	10.549	1.432		44.183	31.722	9.852	1.306		42.880	1
Cataluña	101.290	43.612	4.003		148.905	101.370	38.960	3.044		143.374	0
C. Valenciana	63.723	31.939	5.154		100.816	62.537	30.146	4.172		96.855	4
Extremadura	11.826	11.947	1.424	3.317	28.514	10.868	10.811	1.311	1.997	24.987	1
Galicia	29.704	13.587	1.713		45.004	29.106	13.148	1.536		43.790	0
Madrid	55.772	24.306	2.346		82.424	53.162	20.817	1.863		75.842	3
Murcia	31.160	13.410	1.675		46.245	30.303	12.222	1.239		43.764	1
Navarra	12.898	2.640	228		15.766	12.650	2.438	234		15.322	0
País Vasco	42.563	5.937	477		48.977	42.316	5.581	394		48.291	1
La Rioja	6.744	1.448	145		8.337	6.617	1.346	141		8.104	3
Ceuta	203	1.276	39		1.518	205	1.163	30		1.398	0
Melilla	391	725	87		1.203	265	686	146		1.097	2
TOTAL	587.639	303.125	35.874	22.160	948.798	572.593	281.652	30.950	14.107	899.302	2

Notas informativas:

Solicitudes y altas del mes de noviembre.

El dato de solicitudes indica el número de expedientes de prestaciones recibidas.

El dato de altas indica el número de expedientes reconocidos, tanto inicialmente como por reanudación de las prestaciones, sin incluir las altas tras las prórrogas del subsidio y en el caso de RAI, indica el dato de participantes en el programa.

El plazo de reconocimiento indica el número de días que median entre la fecha de solicitud y la fecha de resolución.

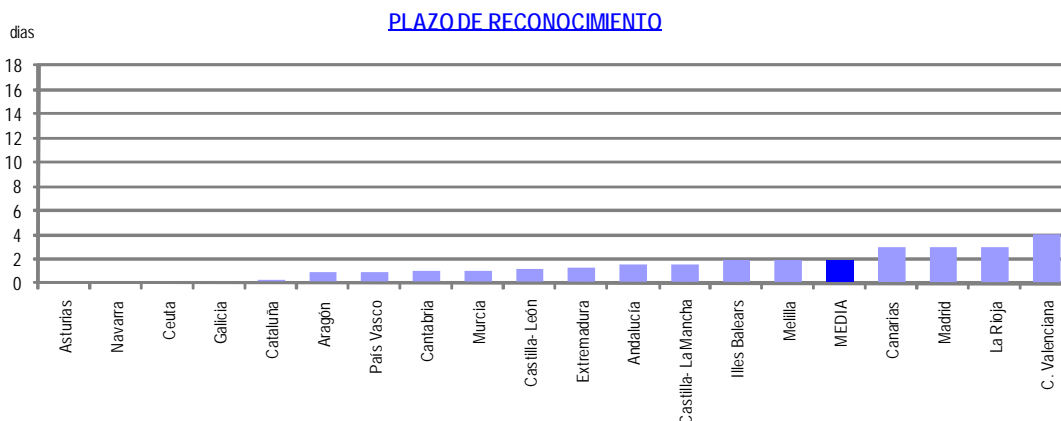
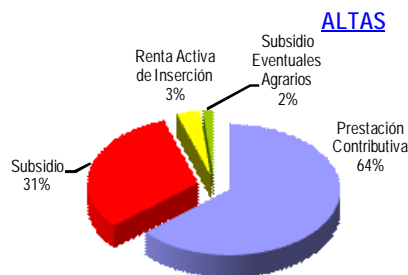
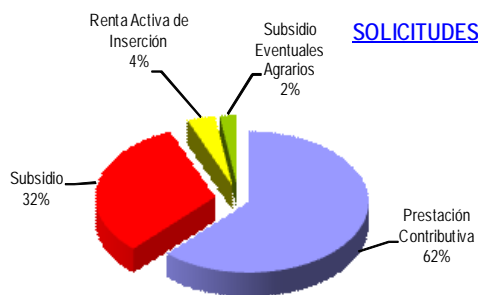

NOVIEMBRE 2011

BENEFICIARIOS DE PRESTACIONES POR DESEMPLEO POR PROVINCIAS

Provincias	Beneficiarios				Total
	Prestación Contributiva	Subsidio	Renta Activa de Inserción	Subsidio Eventuales Agrarios (1)	
Araba/Álava	7.748	4.454	269		12.471
Albacete	12.157	11.947	2.695		26.799
Alicante	49.445	53.601	14.939		117.985
Almería	18.165	22.458	5.324	4.493	50.440
Ávila	4.656	4.046	731		9.433
Badajoz	20.048	30.140	6.270	12.375	68.833
Illes Balears	49.412	40.634	2.660		92.706
Barcelona	175.588	124.301	14.277		314.166
Burgos	9.945	6.424	865		17.234
Cáceres	12.022	14.532	2.165	7.139	35.858
Cádiz	33.983	46.150	16.017	10.919	107.069
Castellón	18.328	16.047	1.984		36.359
Ciudad Real	14.791	15.091	2.764		32.646
Córdoba	18.222	27.627	5.414	23.870	75.133
A Coruña	32.298	22.516	4.102		58.916
Cuenca	5.558	5.059	849		11.466
Girona	27.443	21.882	1.580		50.905
Granada	22.741	32.771	6.223	15.529	77.264
Guadalajara	7.676	5.792	618		14.086
Gipuzkoa	16.066	9.205	804		26.075
Huelva	16.901	21.515	3.810	10.824	53.050
Huesca	6.687	3.428	404		10.519
Jaén	13.990	22.742	4.110	20.199	61.041
León	12.687	9.588	1.422		23.697
Lleida	13.695	8.555	846		23.096
La Rioja	8.944	5.161	748		14.853
Lugo	8.616	5.987	995		15.598
Madrid	182.326	97.156	12.763		292.245
Málaga	47.324	55.025	13.206	10.794	126.349
Murcia	42.570	34.176	8.357		85.103
Navarra	17.447	10.507	1.233		29.187
Ourense	7.587	7.668	1.407		16.662
Asturias	28.411	23.578	3.513		55.502
Palencia	3.968	2.877	517		7.362
Las Palmas	32.893	41.505	12.125		86.523
Pontevedra	31.831	24.850	4.557		61.238
Salamanca	8.808	7.007	1.561		17.376
S.C.Tenerife	31.267	39.571	8.618		79.456
Cantabria	16.138	10.739	1.810		28.687
Segovia	3.967	2.182	275		6.424
Sevilla	50.976	68.684	14.794	34.310	168.764
Soria	2.165	1.297	197		3.659
Tarragona	29.008	23.128	2.995		55.131
Teruel	3.837	2.688	260		6.785
Toledo	22.283	19.251	3.023		44.557
Valencia	77.326	60.084	12.203		149.613
Valladolid	14.063	8.447	1.903		24.413
Bizkaia	27.051	15.110	1.287		43.448
Zamora	4.675	3.534	638		8.847
Zaragoza	28.116	16.828	2.917		47.861
Ceuta	1.170	3.114	636		4.920
Melilla	1.154	2.480	753		4.387
TOTAL	1.354.173	1.173.139	214.433	150.452	2.892.197

El dato de beneficiarios corresponde a los que están de alta el último día del mes de noviembre.

El dato de subsidio incluye también a los beneficiarios de la Renta Agraria en las CC. AA. De Andalucía y Extremadura.

(1) Datos provisionales

NOVIEMBRE 2011

BENEFICIARIOS DE PRESTACIONES POR DESEMPLEO POR CC.AA.

Comunidades Autónomas	Beneficiarios				Total
	Prestación Contributiva	Subsidio	Renta Activa de Inserción	Subsidio Eventuales Agrarios	
Andalucía	222.302	296.972	68.898	130.938	719.110
Aragón	38.640	22.944	3.581		65.165
Asturias	28.411	23.578	3.513		55.502
Illes Balears	49.412	40.634	2.660		92.706
Canarias	64.160	81.076	20.743		165.979
Cantabria	16.138	10.739	1.810		28.687
Castilla La Mancha	62.465	57.140	9.949		129.554
Castilla León	64.934	45.402	8.109		118.445
Cataluña	245.734	177.866	19.698		443.298
C. Valenciana	145.099	129.732	29.126		303.957
Extremadura	32.070	44.672	8.435	19.514	104.691
Galicia	80.332	61.021	11.061		152.414
Madrid	182.326	97.156	12.763		292.245
Murcia	42.570	34.176	8.357		85.103
Navarra	17.447	10.507	1.233		29.187
País Vasco	50.865	28.769	2.360		81.994
La Rioja	8.944	5.161	748		14.853
Ceuta	1.170	3.114	636		4.920
Melilla	1.154	2.480	753		4.387
TOTAL	1.354.173	1.173.139	214.433	150.452	2.892.197

El dato de beneficiarios corresponde a los que están de alta el último día del mes de noviembre

El dato de subsidio incluye también a los beneficiarios de la Renta Agraria de las CC. AA. De Andalucía y Extremadura.

(1) Datos provisionales

DISTRIBUCION DE BENEFICIARIOS

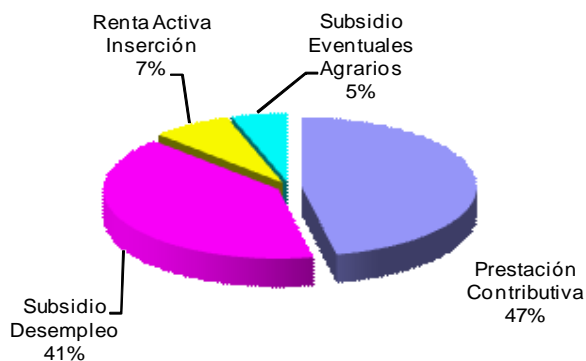

GASTOS DE PRESTACIONES POR DESEMPLEO POR PROVINCIAS

PROVINCIAS	Gastos de Prestaciones (miles de euros)					Cuantía media prestación contributiva percibida por beneficiario (euros/mes)
	Total	Prestación Contributiva	Subsidio Desempleo	Renta Activa Inserción	Subsidio Eventuales Agrarios	
Araba/Alava	14.458	11.928	2.416	114		941,5
Albacete	22.481	15.534	5.808	1.139		840,7
Alicante	96.187	61.958	27.888	6.341		811,1
Almería	38.029	22.573	11.112	2.274	2.070	812,6
Ávila	7.997	5.638	2.032	327		786,8
Badajoz	45.121	23.000	14.135	2.633	5.353	756,4
Illes Balears	84.382	62.897	20.341	1.144		899,3
Barcelona	330.804	260.834	64.069	5.901		936,7
Burgos	18.013	14.266	3.377	370		886,8
Cáceres	24.637	13.564	7.092	909	3.072	751,3
Cádiz	77.002	42.954	22.435	6.849	4.764	827,9
Castellón	35.210	25.636	8.682	892		858,9
Ciudad Real	27.311	18.871	7.273	1.167		808,9
Córdoba	49.866	24.246	13.103	2.319	10.198	833,2
A Coruña	55.221	41.575	11.859	1.787		841,2
Cuenca	9.389	6.610	2.427	352		794,0
Girona	46.909	35.442	10.813	654		864,4
Granada	55.567	30.126	15.686	2.637	7.118	858,0
Guadalajara	13.313	10.271	2.775	267		881,1
Gipuzkoa	31.343	25.931	5.064	348		963,1
Huelva	38.230	21.494	10.287	1.620	4.829	850,0
Huesca	10.573	8.664	1.736	173		844,3
Jaén	41.284	19.971	10.919	1.776	8.618	846,9
León	22.567	16.832	5.126	609		855,6
Lleida	21.587	17.023	4.195	369		819,9
La Rioja	15.570	12.526	2.727	317		876,8
Lugo	13.704	10.204	3.079	421		790,7
Madrid	309.761	253.507	50.750	5.504		879,8
Málaga	95.968	58.723	26.684	5.641	4.920	820,6
Murcia	77.789	56.761	17.437	3.591		826,8
Navarra	32.838	26.799	5.512	527		949,7
Ourense	14.079	9.348	4.119	612		801,2
Asturias	52.648	38.855	12.314	1.479		877,9
Palencia	6.766	5.047	1.501	218		827,9
Las Palmas	64.716	39.278	20.260	5.178		803,3
Pontevedra	54.724	40.175	12.616	1.933		819,6
Salamanca	14.725	10.516	3.548	661		789,1
S. C. Tenerife	58.682	35.801	19.187	3.694		764,5
Cantabria	27.600	21.346	5.482	772		850,4
Segovia	6.192	4.982	1.098	112		806,4
Sevilla	120.124	67.013	32.079	6.274	14.758	830,2
Soria	3.720	2.984	657	79		841,2
Tarragona	51.438	38.886	11.314	1.238		882,7
Teruel	6.299	4.811	1.375	113		835,8
Toledo	40.112	28.980	9.834	1.298		829,2
Valencia	144.808	107.336	32.152	5.320		854,2
Valladolid	23.376	18.235	4.339	802		838,1
Bizkaia	50.999	42.152	8.285	562		942,3
Zamora	7.741	5.669	1.805	267		802,9
Zaragoza	49.924	40.137	8.549	1.238		881,6
Ceuta	3.318	1.556	1.489	273		868,9
Melilla	2.873	1.400	1.130	343		811,6
TOTAL NACIONAL	2.567.975	1.820.865	589.972	91.438	65.700	860,7

Fuente: Datos provisionales del Servicio Público de Empleo Estatal

Notas:

Gastos contabilizados en el mes de diciembre y devengados en el mes de noviembre.

Los gastos incluyen las cotizaciones a la Seguridad Social

Los gastos de subsidio por desempleo incluyen los de Renta Agraria

Las cuantías medias de prestación contributiva percibidas por beneficiario no incluyen las cotizaciones a la S. Social y corresponden a la cuantía bruta reconocida por mes (30 días de prestación)

La cuantía media de las prestaciones asistenciales (subsídios, renta agraria y renta activa de inserción), es del 80% del IPREM= 426,00euros (14,20€x 30 días)

CUANTÍA MEDIA PRESTACIÓN CONTRIBUTIVA POR BENEFICIARIO

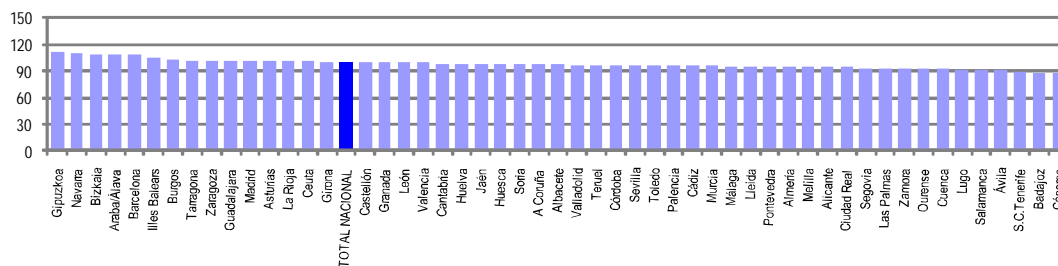

Notas: Valores nacionales = Índice 100

GASTOS DE PRESTACIONES POR DESEMPLEO CC. AA

CC.AA.	Gastos de Prestaciones (miles de euros)					Cuantía media prestación contributiva percibida por beneficiario (euros/mes)
	Total	Prestación Contributiva	Subsidio Desempleo	Renta Activa Inserción	Subsidio Eventuales Agrarios	
Andalucía	516.070	287.100	142.305	29.390	57.275	832,0
Aragón	66.796	53.612	11.660	1.524		870,6
Asturias	52.648	38.855	12.314	1.479		877,9
Illes Balears	84.382	62.897	20.341	1.144		899,3
Canarias	123.398	75.079	39.447	8.872		784,4
Cantabria	27.600	21.346	5.482	772		850,4
Castilla-La Mancha	112.606	80.266	28.117	4.223		829,9
Castilla-León	111.097	84.169	23.483	3.445		833,7
Cataluña	450.738	352.185	90.391	8.162		915,7
C. Valenciana	276.205	194.930	68.722	12.553		840,1
Extremadura	69.758	36.564	21.227	3.542	8.425	754,5
Galicia	137.728	101.302	31.673	4.753		823,5
Madrid	309.761	253.507	50.750	5.504		879,8
Murcia	77.789	56.761	17.437	3.591		826,8
Navarra	32.838	26.799	5.512	527		949,7
Pais Vasco	96.800	80.011	15.765	1.024		948,7
La Rioja	15.570	12.526	2.727	317		876,8
Ceuta	3.318	1.556	1.489	273		868,9
Melilla	2.873	1.400	1.130	343		811,6
TOTAL NACIONAL	2.567.975	1.820.865	589.972	91.438	65.700	860,7

Fuente: Datos provisionales del Servicio Público de Empleo Estatal

Notas:

Gastos contabilizados en el mes de diciembre y devengados en el mes de noviembre.

Los gastos incluyen las cotizaciones a la Seguridad Social

Los gastos de subsidio por desempleo incluyen los de Renta Agraria

Las cuantías medias de prestación contributiva percibidas por beneficiario no incluyen las cotizaciones a la S. Social y corresponden a la cuantía bruta reconocida por mes (30 días de prestación).

La cuantía media de las prestaciones asistenciales (subsidios, renta agraria y renta activa de inserción), es del 80% del IPREM= 426,00 euros (14,20€x 30 días)

TOTAL NACIONAL DE GASTOS DE PRESTACIONES DE DESEMPLEO

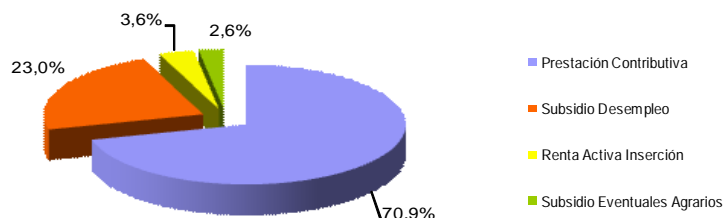

CUANTÍA MEDIA PRESTACIÓN CONTRIBUTIVA POR BENEFICIARIO

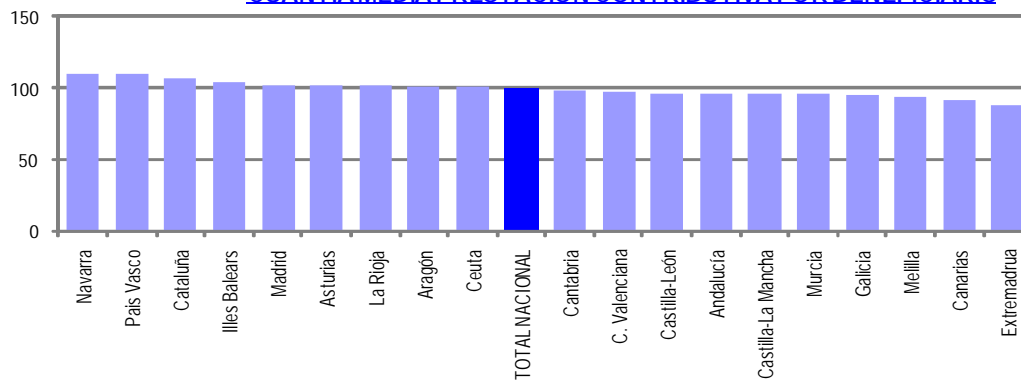

Notas: Valores nacionales = Índice 100

NOVIEMBRE 2011

SÍNTESIS DE DATOS NACIONALES DE BENEFICIARIOS DE PRESTACIONES POR DESEMPLEO EXTRANJEROS

	2009	2010	INCREMENTO 2010 S/ 2009 (%)	2011	INCREMENTO 2011 S/ 2010 (%)
Nº DE BENEFICIARIOS	429.085	441.658	2,9	377.121	-14,6
Prestación Contributiva	229.214	179.078	-21,9	167.042	-6,7
Subsidio	189.415	244.143	28,9	177.658	-27,2
Renta Activa de Inserción	7.893	15.763	99,7	29.679	88,3
Subsidio Eventuales Agrarios	2.563	2.674	4,3	2.742	2,5
ENTORNO COMUNITARIO	121.632	132.693	9,1	122.504	-7,7
ENTORNO NO COMUNITARIO	307.453	308.965	0,5	254.617	-17,6
% SOBRE TOTAL BENEFICIARIOS	14,60	14,75	1,1	13,04	-11,6
Prestación Contributiva	14,20	12,89	-9,2	12,34	-4,3
Subsidio	17,94	18,79	4,7	15,14	-19,4
Renta Activa de Inserción	7,29	10,71	47,0	13,84	29,3
Subsidio Eventuales Agrarios	1,59	1,69	6,8	1,82	7,6
% BENEFICIARIOS s/DEMANDANTES DE EMPLEO EXTRANJEROS	77,83	72,84	-6,4	60,30	-17,2
GASTO (Miles de Euros) (1)	324.267	304.134	-6,2	269.924	-11,2
Prestación Contributiva	238.048	188.355	-20,9	175.440	-6,9
Subsidio	81.997	108.282	32,1	81.497	-24,7
Renta Activa de Inserción	3.106	6.314	103,3	11.772	86,4
Subsidio Eventuales Agrarios	1.116	1.183	6,0	1.215	2,7
% S/GASTO TOTAL PRESTACIONES	11,8	11,6	-1,7	10,5	-9,5

(1) Datos estimados.

Fuente: Datos provisionales del Servicio Público de Empleo Estatal correspondientes al mes de noviembre de cada año.

Notas:

En el entorno comunitario se incluyen los países de la UE, inclusive los de régimen transitorio, los del Espacio Económico Europeo (Liechtenstein, Islandia y Noruega) y la Confederación Suiza.

SÍNTESIS DE DATOS NACIONALES DE BENEFICIARIOS DE PRESTACIONES POR DESEMPLIO EXTRANJEROS

Nº DE BENEFICIARIOS

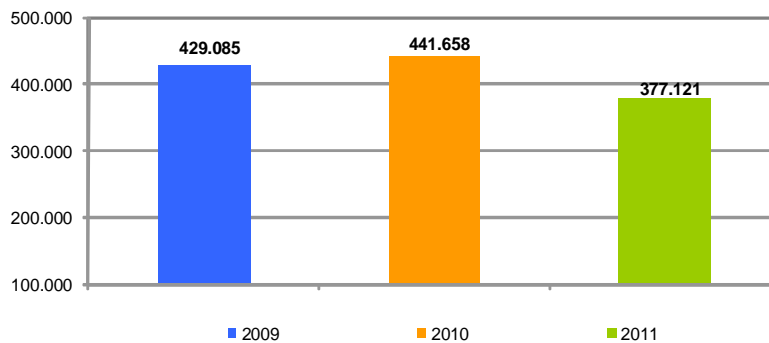

% s/ TOTAL BENEFICIARIOS

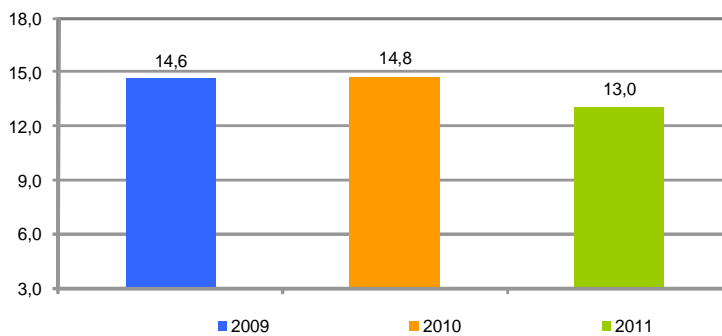

% BENEFICIARIOS s/ DEMANDANTES EMPLEO EXTRANJEROS

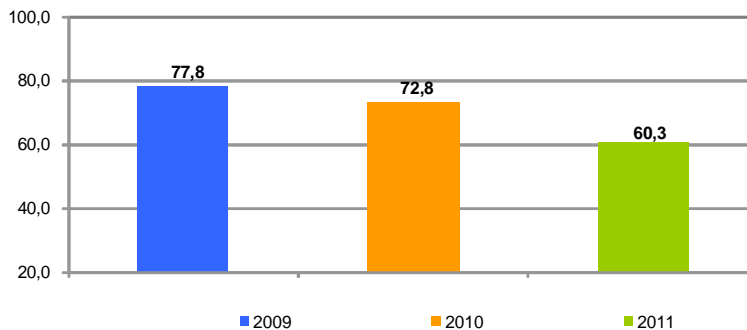

SÍNTESIS DE DATOS NACIONALES DE BENEFICIARIOS DE PRESTACIONES POR DESEMPELO EXTRANJEROS

EVOLUCIÓN DEL GASTO DE BENEFICIARIOS EXTRANJEROS

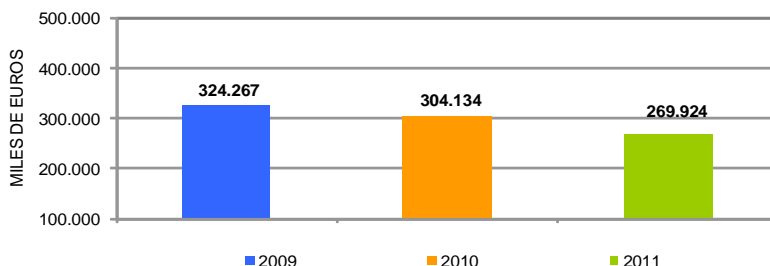

DISTRIBUCIÓN DEL GASTO DE BENEFICIARIOS EXTRANJEROS POR TIPO DE PRESTACIÓN (%)

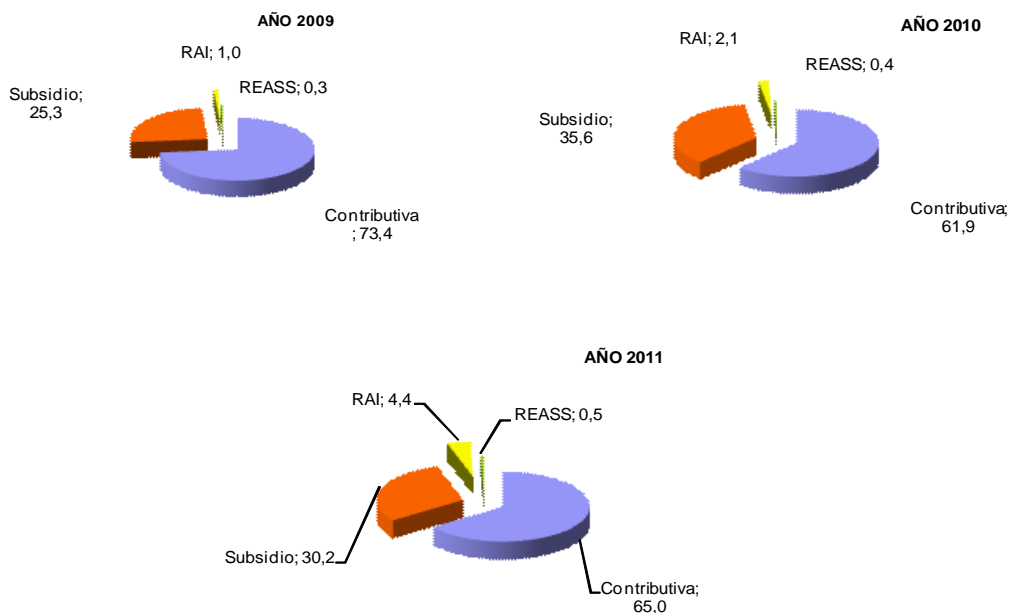

EVOLUCIÓN % GASTO BENEFICIARIOS EXTRANJEROS s/GASTO TOTAL EN PRESTACIONES

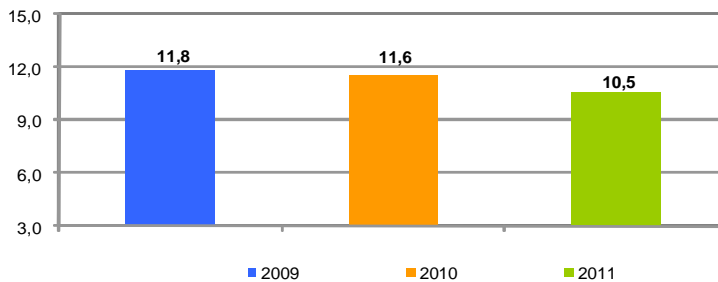

DISTRIBUCIÓN DE LOS BENEFICIARIOS EXTRANJEROS POR PROVINCIAS

	Beneficiarios extranjeros			%
	Total	Países comunitarios	Países no comunitarios	
Araba/Álava	1.882	343	1.539	0,50
Albacete	2.864	1.092	1.772	0,76
Alicante	17.020	5.974	11.046	4,51
Almería	10.369	3.830	6.539	2,75
Ávila	1.410	491	919	0,37
Badajoz	1.690	926	764	0,45
Illes Balears	20.875	8.925	11.950	5,54
Barcelona	60.109	9.439	50.670	15,94
Burgos	2.716	1.521	1.195	0,72
Cáceres	1.678	352	1.326	0,45
Cádiz	2.813	968	1.845	0,75
Castellón	9.617	5.712	3.905	2,55
Ciudad Real	3.803	2.120	1.683	1,01
Córdoba	1.255	439	816	0,33
A Coruña	2.567	801	1.766	0,68
Cuenca	2.514	1.456	1.058	0,67
Girona	14.938	3.572	11.366	3,96
Granada	4.164	1.403	2.761	1,10
Guadalajara	3.296	1.589	1.707	0,87
Gipuzkoa	2.727	796	1.931	0,72
Huelva	4.193	2.551	1.642	1,11
Huesca	2.387	1.307	1.080	0,63
Jaén	1.368	319	1.049	0,36
León	1.852	744	1.108	0,49
Lleida	7.726	2.810	4.916	2,05
La Rioja	3.161	1.152	2.009	0,84
Lugo	1.238	452	786	0,33
Madrid	59.156	18.275	40.881	15,69
Málaga	14.140	4.820	9.320	3,75
Murcia	14.631	2.285	12.346	3,88
Navarra	4.769	1.409	3.360	1,27
Ourense	1.115	679	436	0,30
Asturias	3.487	1.288	2.199	0,93
Palencia	585	234	351	0,16
Las Palmas	8.562	2.684	5.878	2,27
Pontevedra	3.249	1.236	2.013	0,86
Salamanca	1.190	482	708	0,32
S.C.Tenerife	7.226	2.834	4.392	1,92
Cantabria	2.867	822	2.045	0,76
Segovia	1.665	1.021	644	0,44
Sevilla	4.664	1.339	3.325	1,24
Soria	830	307	523	0,22
Tarragona	13.898	4.307	9.591	3,69
Teruel	1.835	837	998	0,49
Toledo	6.797	2.963	3.834	1,80
Valencia	17.545	6.482	11.063	4,65
Valladolid	2.304	1.242	1.062	0,61
Bizkaia	3.542	751	2.791	0,94
Zamora	693	458	235	0,18
Zaragoza	10.506	4.645	5.861	2,79
Ceuta	642	8	634	0,17
Melilla	991	12	979	0,26
TOTAL NACIONAL	377.121	122.504	254.617	100,00

DISTRIBUCIÓN DE LOS BENEFICIARIOS EXTRANJEROS POR COMUNIDADES AUTÓNOMAS

	TOTAL					COMUNITARIOS					NO COMUNITARIOS				
	Prestaciones R.D.Leg. 1/94		REASS	RAI	Total	Prestaciones R.D.Leg. 1/94		REASS	RAI	Total	Prestaciones R.D.Leg. 1/94		REASS	RAI	Total
	Contrib.	Subsidio				Contrib.	Subsidio				Contrib.	Subsidio			
Andalucía	15.819	19.694	1.918	5.535	42.966	7.092	6.672	140	1.765	15.669	8.727	13.022	1.778	3.770	27.297
Aragón	6.819	6.909	0	1.000	14.728	3.491	2.966		332	6.789	3.328	3.943		668	7.939
Asturias	1.526	1.647	0	314	3.487	646	522		120	1.288	880	1.125		194	2.199
Illes Balears	9.612	10.677	0	586	20.875	4.234	4.500		191	8.925	5.378	6.177		395	11.950
Canarias	6.643	7.057	0	2.088	15.788	2.731	2.119		668	5.518	3.912	4.938		1.420	10.270
Cantabria	1.258	1.411	0	198	2.867	399	370		53	822	859	1.041		145	2.045
Castilla-La Mancha	7.502	10.357	0	1.415	19.274	3.837	4.824		559	9.220	3.665	5.533		856	10.054
Castilla-León	5.999	6.108	0	1.138	13.245	3.154	2.786		560	6.500	2.845	3.322		578	6.745
Cataluña	43.757	46.733	0	6.181	96.671	11.766	7.708		654	20.128	31.991	39.025		5.527	76.543
C. Valenciana	17.339	22.023	0	4.820	44.182	7.727	8.766		1.675	18.168	9.612	13.257		3.145	26.014
Extremadura	1.042	1.118	824	384	3.368	538	545	16	179	1.278	504	573	808	205	2.090
Galicia	3.671	3.602	0	896	8.169	1.569	1.213		386	3.168	2.102	2.389		510	5.001
Madrid	30.402	25.549	0	3.205	59.156	10.106	7.433		736	18.275	20.296	18.116		2.469	40.881
Murcia	7.546	6.327	0	758	14.631	1.116	898		271	2.285	6.430	5.429		487	12.346
Navarra	2.208	2.221	0	340	4.769	793	515		101	1.409	1.415	1.706		239	3.360
País Vasco	3.976	3.829	0	346	8.151	1.157	661		72	1.890	2.819	3.168		274	6.261
La Rioja	1.600	1.362	0	199	3.161	675	417		60	1.152	925	945		139	2.009
Ceuta	112	437	0	93	642	3	4		1	8	109	433		92	634
Melilla	211	597	0	183	991	4	4		4	12	207	593		179	979
TOTAL	167.042	177.658	2.742	29.679	377.121	61.038	52.923	156	8.387	122.504	106.004	124.735	2.586	21.292	254.617

BENEFICIARIOS EXTRANJEROS COMUNITARIOS (%)

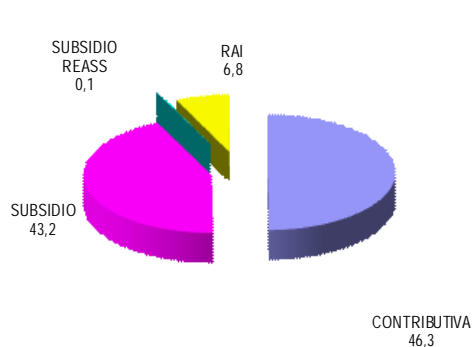

BENEFICIARIOS EXTRANJEROS NO COMUNITARIOS (%)

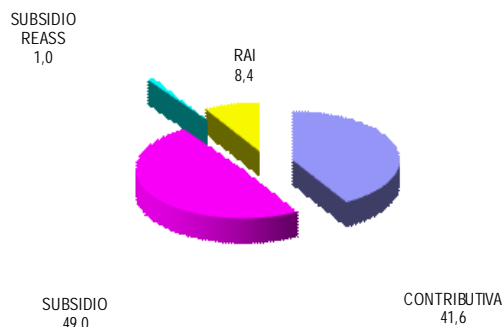

NOVIEMBRE 2011

RELACIÓN DE LOS 60 PAÍSES CON MAYOR PROPORCIÓN DE BENEFICIARIOS DE PRESTACIONES POR DESEMPLEO EXTRANJEROS DEL TOTAL DE PAÍSES

	Beneficiarios extranjeros	% s/Total de beneficiarios extranjeros
MARRUECOS	75.640	20,06
RUMANIA	58.989	15,64
ECUADOR	36.185	9,60
COLOMBIA	23.650	6,27
BULGARIA	13.146	3,49
ITALIA	12.238	3,25
BOLIVIA	10.702	2,84
PERÚ	10.678	2,83
PORTUGAL	9.754	2,59
ARGENTINA	8.957	2,38
UCRANIA	8.182	2,17
DOMINICANA, REPÚBLICA	7.049	1,87
POLONIA	5.933	1,57
SENEGAL	5.898	1,56
REINO UNIDO	5.248	1,39
ARGELIA	5.017	1,33
PAKISTÁN	4.995	1,33
BRASIL	4.902	1,30
ALEMANIA	4.863	1,29
CUBA	4.717	1,25
FRANCIA	4.202	1,11
URUGUAY	3.603	0,96
NIGERIA	3.372	0,89
VENEZUELA	3.326	0,88
RUSIA, FEDERACION DE	3.217	0,85
CHILE	2.787	0,74
GAMBIA	2.657	0,71
CHINA	2.497	0,66
MALÍ	2.478	0,66
PARAGUAY	2.393	0,64
GHANA	2.223	0,59
MAURITANIA	1.620	0,43
LITUANIA	1.550	0,41
MOLDAVIA, REPÚBLICA DE	1.507	0,40
INDIA	1.506	0,40
GUINEA	1.372	0,36
HOLANDA - PAISES BAJOS	1.322	0,35
FILIPINAS	1.291	0,34
ARMENIA	1.020	0,27
BÉLGICA	1.011	0,27
HONDURAS	865	0,23
GEORGIA	758	0,20
MÉJICO	743	0,20
CHECA, REPÚBLICA	688	0,18
ESLOVAQUIA	681	0,18
GUINEA ECUATORIAL	618	0,16
BANGLADESH	592	0,16
GUINEA BISSAU	541	0,14
CAMERÚN	523	0,14
SUECIA	463	0,12
HUNGRÍA	461	0,12
ESTADOS UNIDOS	370	0,10
IRLANDA	342	0,09
AUSTRIA	305	0,08
SUIZA	273	0,07
COSTA DE MARFIL	269	0,07
NICARAGUA	260	0,07
CABO VERDE	252	0,07
BIELORUSIA - BELARUS	247	0,07
CONGO	247	0,07
RESTO	5.926	1,57
TOTAL	377.121	100,00

NOVIEMBRE 2011

EVOLUCIÓN MENSUAL DEL GASTO DE PRESTACIONES

Datos provisionales.

Gastos contabilizados en el mes de diciembre y devengados en el mes de noviembre, incluyen las cotizaciones a la Seguridad Social

MESES	AÑO 2010			AÑO 2011		
	GASTO DE PRESTACIONES (Miles de euros)	% DE VARIACIÓN		GASTO DE PRESTACIONES (Miles de euros)	% DE VARIACIÓN	
		MENSUAL	ANUAL		MENSUAL	ANUAL
ENERO	2.923.152	5,45	16,80	2.691.938	2,83	-7,91
FEBRERO	2.894.028	-1,00	10,88	2.631.550	-2,24	-9,07
MARZO	2.845.099	-1,69	9,59	2.564.701	-2,54	-9,86
ABRIL	2.757.395	-3,08	4,51	2.459.564	-4,10	-10,80
MAYO	2.660.475	-3,51	2,73	2.397.474	-2,52	-9,89
JUNIO	2.583.076	-2,91	1,23	2.363.411	-1,42	-8,50
JULIO	2.584.068	0,04	0,21	2.400.315	1,56	-7,11
AGOSTO	2.607.172	0,89	-0,03	2.456.472	2,34	-5,78
SEPTIEMBRE	2.563.823	-1,66	-1,80	2.417.075	-1,60	-5,72
OCTUBRE	2.573.514	0,38	-3,39	2.461.390	1,83	-4,36
NOVIEMBRE	2.628.230	2,13	-4,08	2.567.975	4,33	-2,29
DICIEMBRE	2.617.883	-0,39	-5,56			

EVOLUCIÓN MENSUAL DEL GASTO MEDIO POR BENEFICIARIO DE PRESTACIONES

No se incluyen los gastos del subsidio para trabajadores eventuales agrarios (REASS)

MESES	AÑO 2010			AÑO 2011		
	GASTO MEDIO POR BENEFICIARIO	% DE VARIACIÓN		GASTO MEDIO POR BENEFICIARIO	% DE VARIACIÓN	
		MENSUAL	ANUAL		MENSUAL	ANUAL
ENERO	948,31	0,79	-11,22	903,58	1,30	-4,72
FEBRERO	927,28	-2,22	-12,29	902,51	-0,12	-2,67
MARZO	915,48	-1,27	-12,58	897,86	-0,52	-1,92
ABRIL	899,06	-1,79	-13,82	896,72	-0,13	-0,26
MAYO	899,32	0,03	-13,19	899,65	0,33	0,04
JUNIO	891,68	-0,85	-12,36	887,96	-1,30	-0,42
JULIO	891,76	0,01	-10,98	894,16	0,70	0,27
AGOSTO	892,88	0,13	-10,37	906,83	1,42	1,56
SEPTIEMBRE	912,54	2,20	-10,38	915,16	0,92	0,29
OCTUBRE	904,58	-0,87	-8,92	906,94	-0,90	0,26
NOVIEMBRE	902,41	-0,24	-6,02	912,66	0,63	1,14
DICIEMBRE	892,02	-1,15	-5,19			

NOVIEMBRE 2011

EVOLUCIÓN MENSUAL SOLICITUDES DE PRESTACIONES

MESES	AÑO 2010			AÑO 2011		
	SOLICITUDES DE PRESTACIONES	% DE VARIACIÓN		SOLICITUDES POR PRESTACIONES	% DE VARIACIÓN	
		MENSUAL	ANUAL		MENSUAL	ANUAL
ENERO	1.029.448	3,74	51,91	925.433	6,63	-10,10
FEBRERO	941.074	-8,58	46,56	809.067	-12,57	-14,03
MARZO	1.008.233	7,14	43,92	852.383	5,35	-15,46
ABRIL	942.528	-6,52	39,71	755.237	-11,40	-19,87
MAYO	914.990	-2,92	42,89	799.508	5,86	-12,62
JUNIO	969.173	5,92	34,93	807.944	1,06	-16,64
JULIO	980.804	1,20	3,74	831.242	2,88	-15,25
AGOSTO	741.353	-24,41	-3,17	750.320	-9,74	1,21
SEPTIEMBRE	799.502	7,84	-9,87	820.062	9,29	2,57
OCTUBRE	984.062	23,08	-5,69	905.806	10,46	-7,95
NOVIEMBRE	978.933	-0,52	-11,73	948.798	4,75	-3,08
DICIEMBRE	867.859	-11,35	-12,54			

EVOLUCIÓN MENSUAL DE BENEFICIARIOS DE PRESTACIONES

MESES	AÑO 2010			AÑO 2011		
	BENEFICIARIOS	% DE VARIACIÓN		BENEFICIARIOS	% DE VARIACIÓN	
		MENSUAL	ANUAL		MENSUAL	ANUAL
ENERO	3.160.567	4,15	29,75	3.054.761	1,30	-3,35
FEBRERO	3.201.028	1,28	24,91	2.993.023	-2,02	-6,50
MARZO	3.186.685	-0,45	23,89	2.931.261	-2,06	-8,02
ABRIL	3.145.020	-1,31	20,08	2.816.346	-3,92	-10,45
MAYO	3.037.388	-3,42	17,15	2.740.217	-2,70	-9,78
JUNIO	2.976.438	-2,01	14,34	2.737.100	-0,11	-8,04
JULIO	2.976.191	-0,01	11,62	2.759.194	0,81	-7,29
AGOSTO	2.999.119	0,77	10,74	2.784.900	0,93	-7,14
SEPTIEMBRE	2.893.186	-3,53	8,83	2.720.661	-2,31	-5,96
OCTUBRE	2.927.530	1,19	5,54	2.791.065	2,59	-4,66
NOVIEMBRE	2.994.245	2,28	1,85	2.892.197	3,62	-3,41
DICIEMBRE	3.015.462	0,71	-0,63			

EVOLUCIÓN MENSUAL DEL PLAZO DE RECONOCIMIENTO DE PRESTACIONES

MESES	AÑO 2010			AÑO 2011		
	PLAZO DE RECONOCIMIENTO	% DE VARIACIÓN		PLAZO DE RECONOCIMIENTO	% DE VARIACIÓN	
		MENSUAL	ANUAL		MENSUAL	ANUAL
ENERO	6	50,00	-25,00	3	0,00	-50,00
FEBRERO	4	-33,33	-42,86	2	-33,33	-50,00
MARZO	3	-25,00	-40,00	2	0,00	-33,33
ABRIL	2	-33,33	-66,67	1	-50,00	-50,00
MAYO	2	0,00	-66,67	1	0,00	-50,00
JUNIO	2	0,00	-60,00	1	0,00	-50,00
JULIO	2	0,00	-66,67	2	100,00	0,00
AGOSTO	3	50,00	-57,14	2	0,00	-33,33
SEPTIEMBRE	3	0,00	-57,14	2	0,00	-33,33
OCTUBRE	4	33,33	-33,33	2	0,00	-50,00
NOVIEMBRE	3	-25,00	-40,00	2	0,00	-33,33
DICIEMBRE	3	0,00	-25,00			