

DATOS DE LOS
REGISTROS DEL
SERVICIO
PÚBLICO DE
EMPLEO ESTATAL

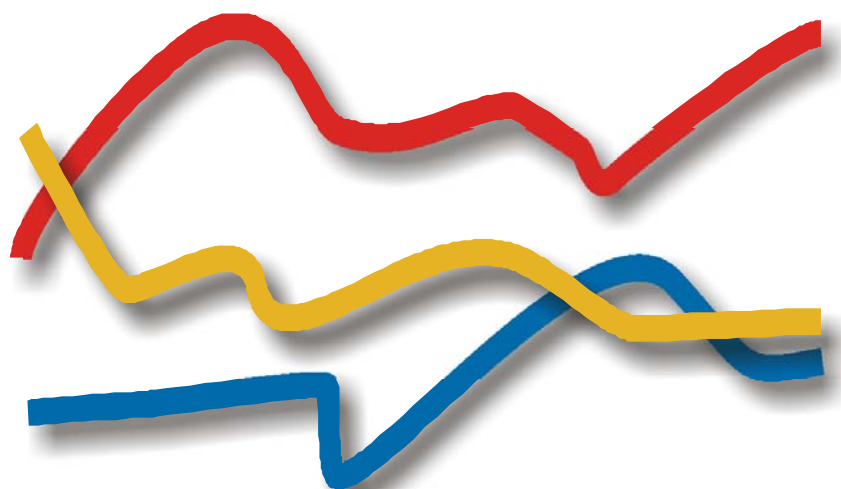

A G O S T O

2008

DEMANDANTES DE
EMPLEO, PARO,
CONTRATOS Y
PRESTACIONES POR
DESEMPLEO



GOBIERNO
DE ESPAÑA

MINISTERIO
DE TRABAJO
E INMIGRACIÓN



INSTITUTO DE EMPLEO
SERVICIO PÚBLICO
DE EMPLEO ESTATAL

Diseño y maquetación:
Subdirección General de Servicios Técnicos
NIPO: 215-08-016-1
Catálogo de Publicaciones Oficiales
<http://www.publicaciones.administracion.es>

<http://www.inem.es>

CONTENIDO

	Pág.
PARO REGISTRADO	5
CONTRATOS	11
ANEXO 1 Demandantes de Empleo y Paro Registrado	17
ANEXO 2 Contratos Registrados	45
PRESTACIONES	61

PARO REGISTRADO

El número de desempleados registrados en las Oficinas de los Servicios Públicos de Empleo, al finalizar el mes de agosto, se ha incrementado en 103.085 personas en relación con el mes anterior. En valores relativos, el aumento del paro es de un 4,25%. De esta forma el paro registrado se ha situado en 2.530.001.

En agosto de 2007 el desempleo se incrementó en 57.958 parados respecto al mes anterior. Por otra parte, en comparación con agosto de 2007, el paro se ha incrementado interanualmente en 501.705 personas (24,74%).

EVOLUCIÓN DEL PARO REGISTRADO

2004 - 2008

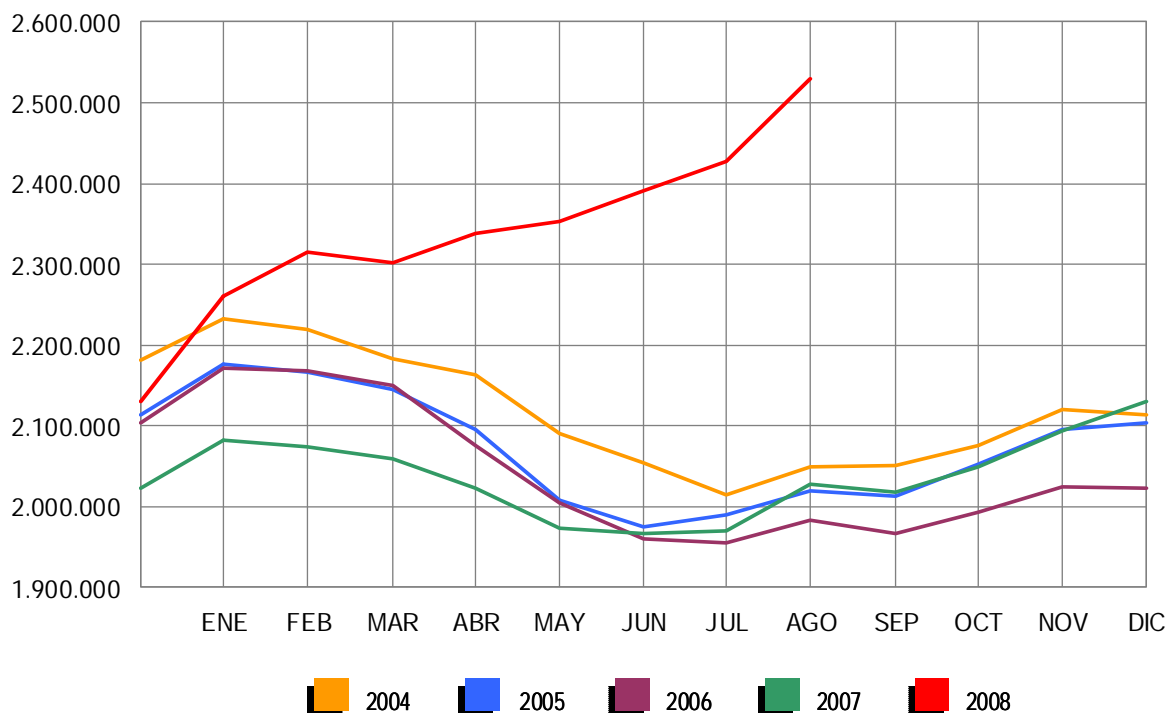

En términos desestacionalizados, el desempleo se ha situado en 2.586.913, lo que supone 64.131 parados más que el valor desestacionalizado del paro registrado en julio. Para realizar la estimación se han utilizado los mismos coeficientes que en la publicación técnica "Síntesis de Indicadores Económicos" del Ministerio de Economía y Hacienda.

Por sectores económicos, el paro registrado presenta las siguientes variaciones respecto a julio: En Agricultura se incrementa en 1.826 (2,24%); en Industria sube en 15.881 (5,18%); en Construcción se incrementa en 38.531 (9,87%); en Servicios aumenta en 46.344 (3,28%). Por último, el colectivo Sin Empleo Anterior sube en 503 personas (0,22%).

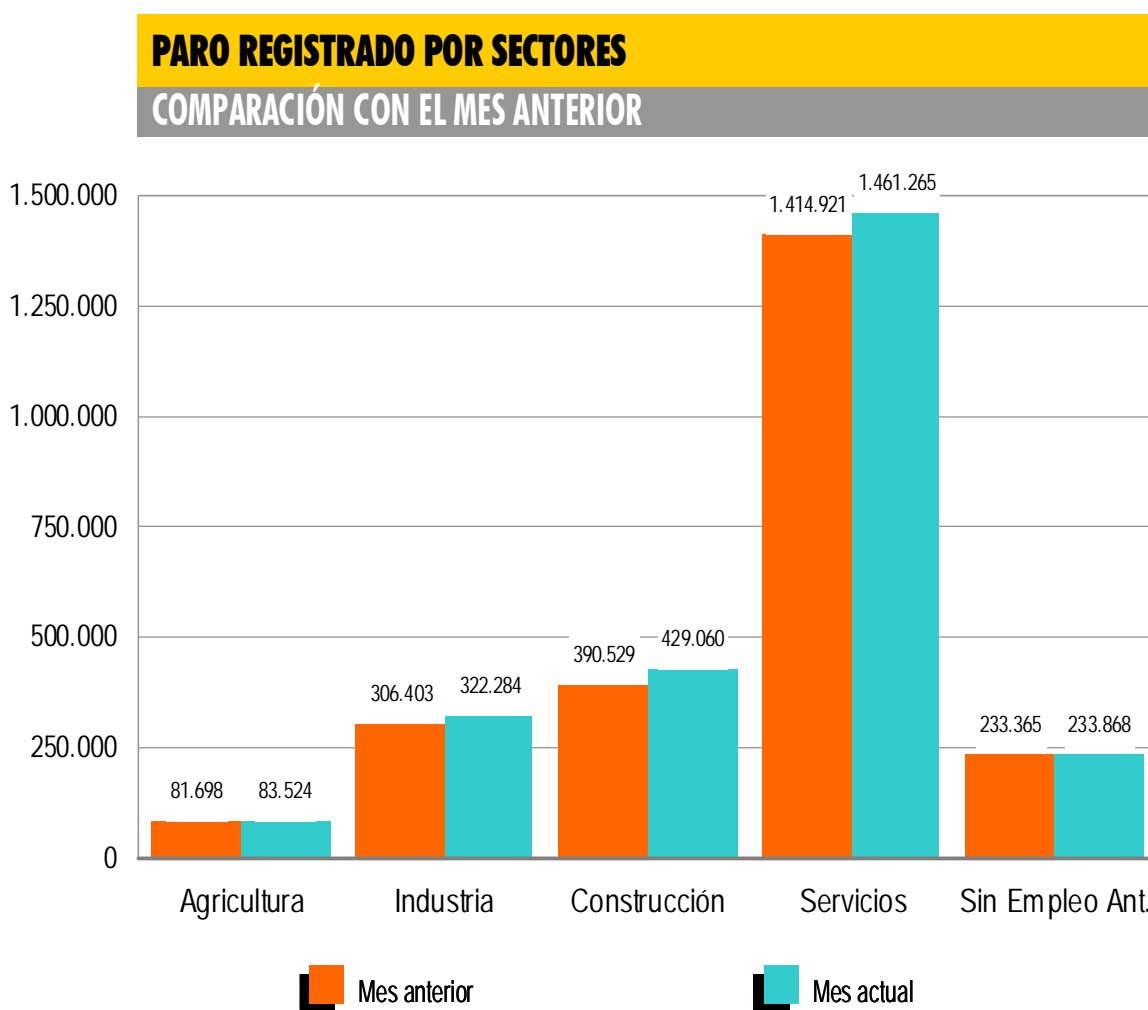

El desempleo masculino se sitúa en 1.162.191 al subir 76.089 (7,01%) y el femenino en 1.367.810, al incrementarse en 26.996 desempleados (2,01%) en relación al mes de julio. Si lo comparamos con agosto de 2007, el paro masculino sube en 362.406 (45,31%) personas y el femenino se incrementa en 139.299 (11,34%).

Por su parte, el desempleo de los jóvenes menores de 25 años se incrementa en agosto en 11.554 personas (4,16%) respecto al mes anterior y el paro de 25 y más años sube en 91.531 (4,26%).

El paro registrado sube en las 17 Comunidades Autónomas, encabezadas por Andalucía (24.551) y Cataluña (20.118). Baja, en cambio, en las 2 Ciudades Autónomas de Ceuta y Melilla.

En cuanto a las provincias, el desempleo registrado desciende en 5, entre las que destacan: Melilla (-1.278), Ceuta (-287) y Las Palmas (-221). Por el contrario, sube en 47, encabezadas por Barcelona (14.912) y Madrid (11.099).

PARO REGISTRADO POR SEXO Y EDAD

AGOSTO 2008

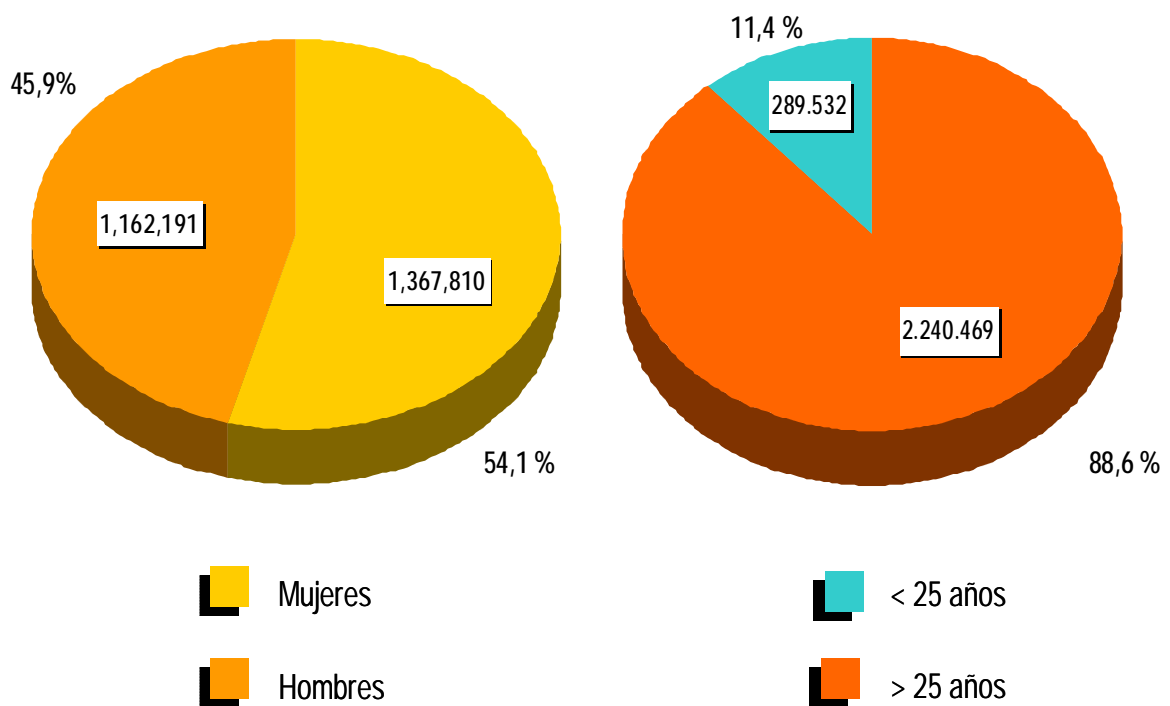

CONTRATOS

NOTA PREVIA

Nueva metodología en la estadística de contratos

Desde enero de 2007 se inicia una nueva clasificación de los contratos indefinidos.

Los contratos indefinidos ordinarios no acogidos a fomento de la contratación indefinida incluyen, desde enero de 2007, tanto los bonificados como los no bonificados.

(*) Ley 12/2001, de medidas urgentes de reforma del mercado de trabajo para el incremento del empleo y la mejora de su calidad.

El número de contratos registrados durante el mes de agosto ha sido de 1.049.939. Supone un descenso de 237.096 (-18,42%) sobre el mismo mes del año 2007. Por su parte, la contratación acumulada en los primeros ocho meses de 2008 ha alcanzado la cifra de 11.234.640, lo que supone 1.026.821 contratos menos (-8,37%) que en igual periodo del año anterior.

En agosto de 2008 se han registrado 97.584 contratos de trabajo de carácter indefinido. Representan el 9,29% de todos los contratos. Supone una reducción de 29.999 (-23,51%) sobre igual mes del año anterior. En magnitudes acumuladas, se han realizado 1.316.711 contratos hasta agosto de 2008. Representa una disminución de 153.774 (-10,46%) sobre el mismo periodo del año 2007.

EVOLUCIÓN MENSUAL DE LOS CONTRATOS REGISTRADOS

2007 - 2008

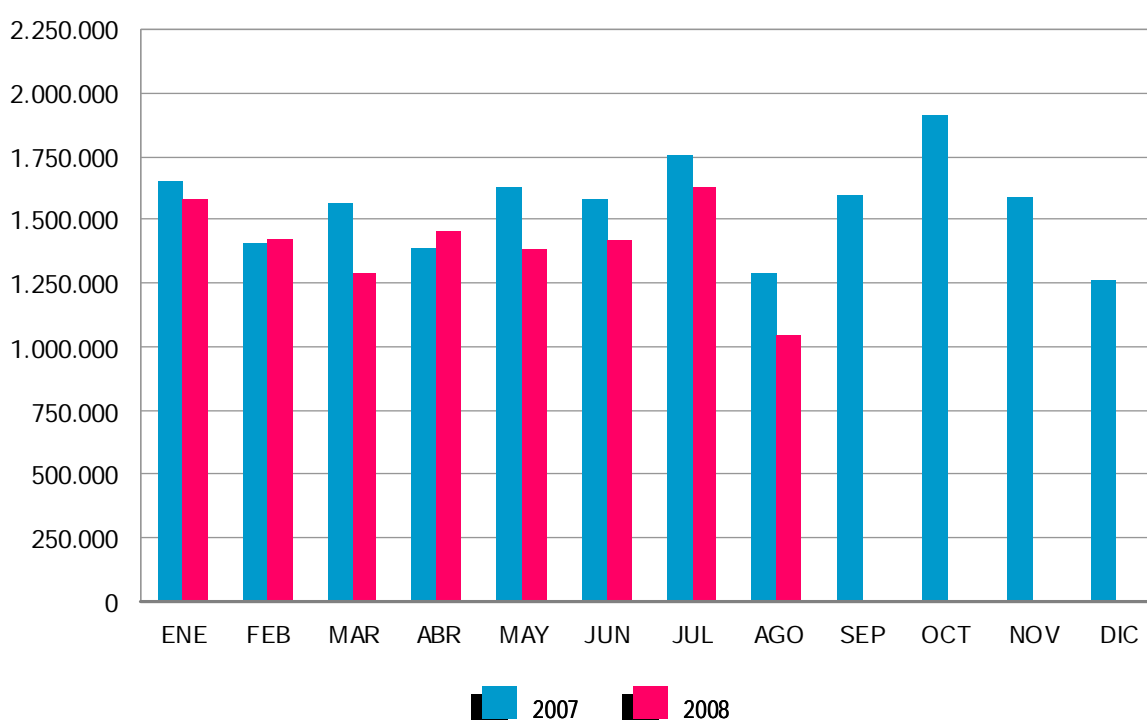

Los contratos indefinidos del mes de agosto se dividen, en cuanto a la duración de su jornada, en 69.935 a tiempo completo y 27.649 a tiempo parcial. Los primeros han tenido una bajada, respecto a agosto de 2007, de 24.758 (-26,15%) y los segundos se han reducido en 5.241 (-15,93%).

En términos acumulados, los contratos indefinidos a tiempo completo alcanzan en los ocho primeros meses de este ejercicio un total de 952.974: el 12,36% menos que en igual periodo del año 2007. Los contratos indefinidos a tiempo parcial, que suponen un total de 363.737, registran un descenso del 5,06% en relación a igual periodo del año anterior.

El resto de contratos, hasta completar el total de 1.049.939 del mes de agosto de 2008, son 6.659 de carácter formativo y 945.696 otro tipo de contratos temporales. Dentro de este último grupo destacan: Obra o Servicio -de jornada a tiempo completo-, con 312.901. (29,80%), seguido de Eventuales por Circunstancia de la Producción -con jornada a tiempo completo-, 308.370 (29,37%). Los contratos temporales con jornada a tiempo parcial ascienden a 227.594 (21,68%).

EVOLUCIÓN MENSUAL DE LOS CONTRATOS INDEFINIDOS A TIEMPO COMPLETO

2007 - 2008

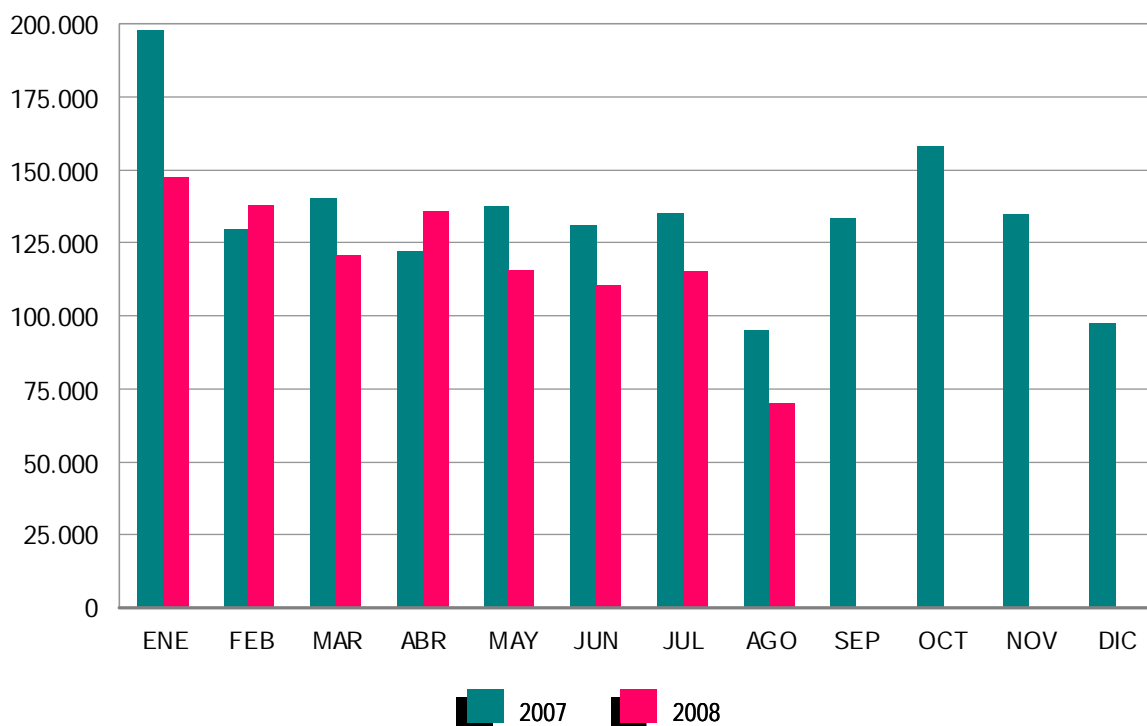

EVOLUCIÓN MENSUAL DE LOS CONTRATOS INDEFINIDOS A TIEMPO PARCIAL

2007 - 2008

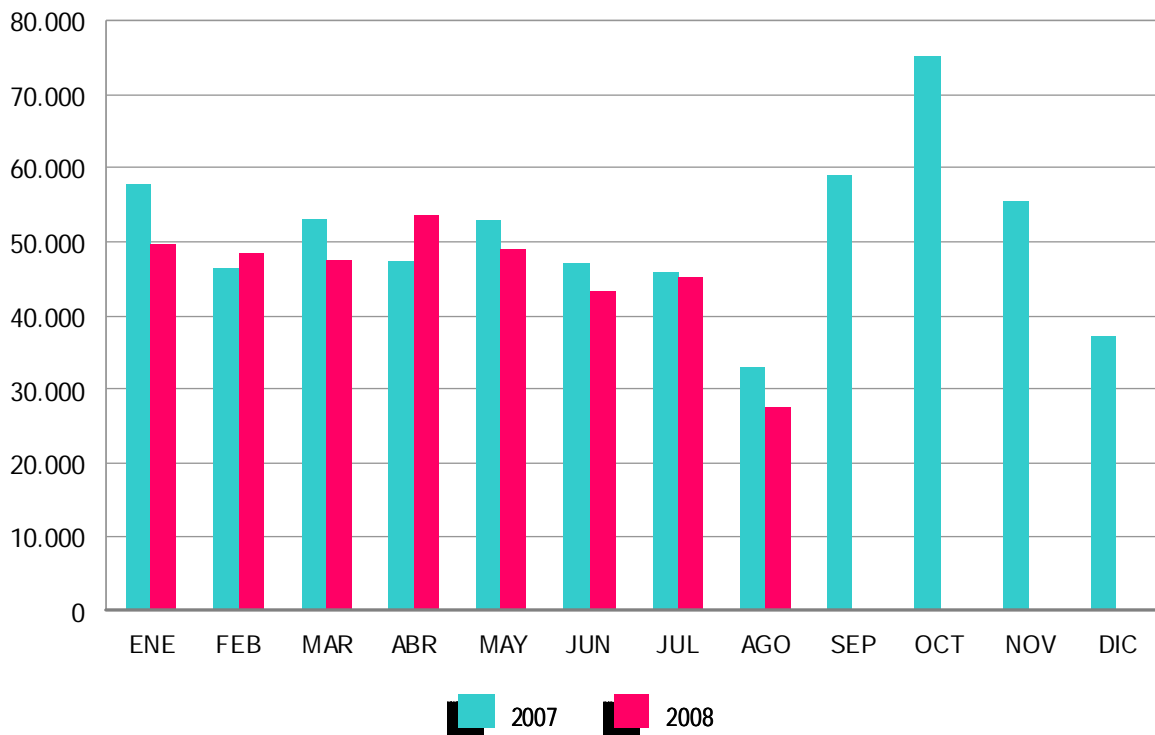

ANEXO 1

DEMANDANTES DE EMPLEO Y PARO REGISTRADO

AGOSTO 2008

DEMANDANTES DE EMPLEO SEGÚN COLECTIVO POR SEXO, EDAD Y SECTOR DE ACTIVIDAD ECONÓMICA

	TOTAL	OCUPADOS	CON DISPONIBILIDAD LIMITADA (*)	DENOS		
				TOTAL	OTROS NO OCUPADOS	PARADOS REGISTRADOS
TOTAL	3.640.449	686.935	149.410	2.804.104	274.103	2.530.001
SEXO:						
HOMBRES	1.608.888	278.921	83.910	1.246.057	83.866	1.162.191
MUJERES	2.031.561	408.014	65.500	1.558.047	190.237	1.367.810
MENORES DE 25 AÑOS:						
HOMBRES	227.195	29.795	9.397	188.003	23.537	164.466
MUJERES	198.645	31.635	7.250	159.760	34.694	125.066
TOTAL	425.840	61.430	16.647	347.763	58.231	289.532
MAYORES DE 25 AÑOS:						
HOMBRES	1.381.693	249.126	74.513	1.058.054	60.329	997.725
MUJERES	1.832.916	376.379	58.250	1.398.287	155.543	1.242.744
TOTAL	3.214.609	625.505	132.763	2.456.341	215.872	2.240.469
SECTOR:						
AGRICULTURA	351.972	119.792	8.753	223.427	139.903	83.524
INDUSTRIA	432.890	84.774	19.331	328.785	6.501	322.284
CONSTRUCCIÓN	523.968	54.069	21.363	448.536	19.476	429.060
SERVICIOS	2.004.812	405.672	78.243	1.520.897	59.632	1.461.265
SIN EMPLEO ANTERIOR	326.807	22.628	21.720	282.459	48.591	233.868

DEMANDANTES DE EMPLEO SEGÚN COLECTIVO POR COMUNIDADES AUTÓNOMAS

COMUNIDADES AUTÓNOMAS	TOTAL	OCUPADOS	CON DISPONIBILIDAD LIMITADA (*)	DENOS		
				TOTAL	OTROS NO OCUPADOS	PARADOS REGISTRADOS
ANDALUCÍA	1.047.201	210.774	30.084	806.343	192.432	613.911
ARAGÓN	70.864	18.819	2.782	49.263	3.078	46.185
ASTURIAS	71.902	17.628	3.668	50.606	2.924	47.682
ILLES BALEARS	57.636	11.239	1.995	44.402	862	43.540
CANARIAS	212.174	25.632	6.611	179.931	3.592	176.339
CANTABRIA	31.347	5.702	1.684	23.961	1.080	22.881
CASTILLA LA MANCHA	145.181	22.603	4.544	118.034	4.549	113.485
CASTILLA LEÓN	156.840	30.281	6.181	120.378	5.262	115.116
CATALUÑA	441.857	72.758	22.340	346.759	4.677	342.082
COM. VALENCIANA	398.024	77.562	24.930	295.532	9.872	285.660
EXTREMADURA	137.656	25.726	3.782	108.148	24.201	83.947
GALICIA	203.055	27.966	16.571	158.518	6.081	152.437
MADRID	374.266	71.061	14.924	288.281	9.047	279.234
MURCIA	104.664	26.252	2.523	75.889	1.690	74.199
NAVARRA	37.924	11.350	1.303	25.271	813	24.458
PAÍS VASCO	112.813	23.742	4.530	84.541	2.631	81.910
LA RIOJA	18.202	4.745	444	13.013	656	12.357
CEUTA	9.334	1.145	148	8.041	311	7.730
MELILLA	9.509	1.950	366	7.193	345	6.848
TOTAL	3.640.449	686.935	149.410	2.804.104	274.103	2.530.001

(*) Son aquellos demandantes, sin empleo, que indican en su solicitud condiciones especiales de trabajo (ej: sólo a domicilio, teletrabajo, en el extranjero, et

AGOSTO 2008

DEMANDANTES DE EMPLEO NO OCUPADOS (DENOS) POR SEXO, EDAD Y SECTOR DE ACTIVIDAD ECONÓMICA

	TOTAL	VARIACIÓN			
		MENSUAL		ANUAL	
		ABSOLUTA	RELATIVA	ABSOLUTA	RELATIVA
TOTAL	2.804.104	98.936	3,66	510.817	22,27
SEXO:					
HOMBRES	1.246.057	74.054	6,32	370.767	42,36
MUJERES	1.558.047	24.882	1,62	140.050	9,88
MENORES DE 25 AÑOS:					
HOMBRES	188.003	7.749	4,30	63.772	51,33
MUJERES	159.760	2.238	1,42	19.723	14,08
TOTAL	347.763	9.987	2,96	83.495	31,59
MAYORES DE 25 AÑOS:					
HOMBRES	1.058.054	66.305	6,69	306.995	40,87
MUJERES	1.398.287	22.644	1,65	120.327	9,42
TOTAL	2.456.341	88.949	3,76	427.322	21,06
SECTOR:					
AGRICULTURA	223.427	469	0,21	11.080	5,22
INDUSTRIA	328.785	15.801	5,05	45.131	15,91
CONSTRUCCIÓN	448.536	37.921	9,24	178.105	65,86
SERVICIOS	1.520.897	46.060	3,12	246.970	19,39
SIN EMPLEO ANTERIOR	282.459	-1.315	-0,46	29.531	11,68

DEMANDANTES DE EMPLEO NO OCUPADOS (DENOS) POR COMUNIDADES AUTÓNOMAS

COMUNIDADES AUTÓNOMAS	TOTAL	VARIACIÓN			
		MENSUAL		ANUAL	
		ABSOLUTA	RELATIVA	ABSOLUTA	RELATIVA
ANDALUCÍA	806.343	21.308	2,71	116.369	16,87
ARAGÓN	49.263	2.240	4,76	11.053	28,93
ASTURIAS	50.606	173	0,34	2.612	5,44
ILLES BALEARS	44.402	3.551	8,69	13.043	41,59
CANARIAS	179.931	148	0,08	44.309	32,67
CANTABRIA	23.961	809	3,49	4.548	23,43
CASTILLA LA MANCHA	118.034	5.007	4,43	25.582	27,67
CASTILLA LEÓN	120.378	1.786	1,51	17.710	17,25
CATALUÑA	346.759	20.346	6,23	75.808	27,98
COM. VALENCIANA	295.532	18.746	6,77	80.176	37,23
EXTREMADURA	108.148	2.837	2,69	9.832	10,00
GALICIA	158.518	2.866	1,84	13.127	9,03
MADRID	288.281	11.192	4,04	56.709	24,49
MURCIA	75.889	5.602	7,97	25.664	51,10
NAVARRA	25.271	555	2,25	4.257	20,26
PAÍS VASCO	84.541	3.068	3,77	6.097	7,77
LA RIOJA	13.013	365	2,89	2.744	26,72
CEUTA	8.041	-301	-3,61	532	7,08
MELILLA	7.193	-1.362	-15,92	645	9,85
TOTAL	2.804.104	98.936	3,66	510.817	22,27

AGOSTO 2008

PARO REGISTRADO POR SEXO, EDAD Y SECTOR DE ACTIVIDAD ECONÓMICA

	TOTAL	VARIACIÓN			
		MENSUAL		ANUAL	
		ABSOLUTA	RELATIVA	ABSOLUTA	RELATIVA
TOTAL	2.530.001	103.085	4,25	501.705	24,74
SEXO:					
HOMBRES	1.162.191	76.089	7,01	362.406	45,31
MUJERES	1.367.810	26.996	2,01	139.299	11,34
MENORES DE 25 AÑOS:					
HOMBRES	164.466	8.761	5,63	53.590	48,33
MUJERES	125.066	2.793	2,28	9.621	8,33
TOTAL	289.532	11.554	4,16	63.211	27,93
MAYORES DE 25 AÑOS:					
HOMBRES	997.725	67.328	7,24	308.816	44,83
MUJERES	1.242.744	24.203	1,99	129.678	11,65
TOTAL	2.240.469	91.531	4,26	438.494	24,33
SECTOR:					
AGRICULTURA	83.524	1.826	2,24	18.183	27,83
INDUSTRIA	322.284	15.881	5,18	45.287	16,35
CONSTRUCCIÓN	429.060	38.531	9,87	178.177	71,02
SERVICIOS	1.461.265	46.344	3,28	242.544	19,90
SIN EMPLEO ANTERIOR	233.868	503	0,22	17.514	8,10

PARO REGISTRADO POR COMUNIDADES AUTÓNOMAS

COMUNIDADES AUTÓNOMAS	TOTAL	VARIACIÓN			
		MENSUAL		ANUAL	
		ABSOLUTA	RELATIVA	ABSOLUTA	RELATIVA
ANDALUCÍA	613.911	24.551	4,17	116.605	23,45
ARAGÓN	46.185	2.398	5,48	10.530	29,53
ASTURIAS	47.682	221	0,47	2.039	4,47
ILLES BALEARS	43.540	3.613	9,05	12.640	40,91
CANARIAS	176.339	238	0,14	43.542	32,79
CANTABRIA	22.881	793	3,59	4.263	22,90
CASTILLA LA MANCHA	113.485	5.135	4,74	23.800	26,54
CASTILLA LEÓN	115.116	1.979	1,75	17.221	17,59
CATALUÑA	342.082	20.118	6,25	74.609	27,89
COM. VALENCIANA	285.660	18.888	7,08	77.646	37,33
EXTREMADURA	83.947	2.990	3,69	11.325	15,59
GALICIA	152.437	3.119	2,09	12.138	8,65
MADRID	279.234	11.099	4,14	56.151	25,17
MURCIA	74.199	5.567	8,11	25.277	51,67
NAVARRA	24.458	516	2,16	3.981	19,44
PAÍS VASCO	81.910	3.065	3,89	6.396	8,47
LA RIOJA	12.357	360	3,00	2.422	24,38
CEUTA	7.730	-287	-3,58	494	6,83
MELILLA	6.848	-1.278	-15,73	626	10,06
TOTAL	2.530.001	103.085	4,25	501.705	24,74

AGOSTO 2008

DEMANDANTES PARADOS SEGÚN OCUPABILIDAD POR SEXO, EDAD Y SECTOR DE ACTIVIDAD ECONÓMICA

	GRADO DE OCUPABILIDAD									
	TOTAL	MUY BAJA	%	BAJA	%	MEDIA	%	ALTA	%	
TOTAL	2.530.001	368.617	14,57	756.135	29,89	936.979	37,03	468.270	18,51	
SEXO:										
HOMBRES	1.162.191	129.048	11,10	353.242	30,39	449.616	38,69	230.285	19,81	
MUJERES	1.367.810	239.569	17,51	402.893	29,46	487.363	35,63	237.985	17,40	
MENORES DE 25 AÑOS:										
TOTAL	289.532	6.019	2,08	85.994	29,70	130.655	45,13	66.864	23,09	
HOMBRES	164.466	2.120	1,29	50.845	30,92	73.778	44,86	37.723	22,94	
MUJERES	125.066	3.899	3,12	35.149	28,10	56.877	45,48	29.141	23,30	
>25 AÑOS Y < 45 AÑOS:										
TOTAL	1.337.578	78.369	5,86	394.292	29,48	558.274	41,74	306.643	22,93	
HOMBRES	604.446	19.973	3,30	180.768	29,91	258.538	42,77	145.167	24,02	
MUJERES	733.132	58.396	7,97	213.524	29,12	299.736	40,88	161.476	22,03	
MAYORES DE 45 AÑOS:										
TOTAL	902.891	284.229	31,48	275.849	30,55	248.050	27,47	94.763	10,50	
HOMBRES	393.279	106.955	27,20	121.629	30,93	117.300	29,83	47.395	12,05	
MUJERES	509.612	177.274	34,79	154.220	30,26	130.750	25,66	47.368	9,29	
SECTOR:										
AGRICULTURA	83.524	10.860	13,00	24.520	29,36	32.497	38,91	15.647	18,73	
INDUSTRIA	322.284	71.452	22,17	100.343	31,13	102.295	31,74	48.194	14,95	
CONSTRUCCIÓN	429.060	37.544	8,75	139.640	32,55	173.561	40,45	78.315	18,25	
SERVICIOS	1.461.265	205.122	14,04	405.970	27,78	551.468	37,74	298.705	20,44	
SIN EMPLEO ANTERIOR	233.868	43.639	18,66	85.662	36,63	77.158	32,99	27.409	11,72	

DEMANDANTES PARADOS SEGÚN OCUPABILIDAD POR COMUNIDADES AUTÓNOMAS

COMUNIDADES AUTÓNOMAS	GRADO DE OCUPABILIDAD									
	TOTAL	MUY BAJA	%	BAJA	%	MEDIA	%	ALTA	%	
ANDALUCÍA	613.911	92.944	15,14	200.677	32,69	225.039	36,66	95.251	15,52	
ARAGÓN	46.185	6.059	13,12	16.841	36,46	19.372	41,94	3.913	8,47	
ASTURIAS	47.682	6.668	13,98	11.214	23,52	17.187	36,05	12.613	26,45	
ILLES BALEARS	43.540	4.333	9,95	11.202	25,73	18.736	43,03	9.269	21,29	
CANARIAS	176.339	27.578	15,64	47.837	27,13	68.763	38,99	32.161	18,24	
CANTABRIA	22.881	3.243	14,17	5.210	22,77	8.263	36,11	6.165	26,94	
CASTILLA LA MANCHA	113.485	14.477	12,76	35.760	31,51	45.562	40,15	17.686	15,58	
CASTILLA LEÓN	115.116	19.825	17,22	34.970	30,38	41.927	36,42	18.394	15,98	
CATALUÑA	342.082	58.370	17,06	130.237	38,07	118.425	34,62	35.050	10,25	
COM. VALENCIANA	285.660	34.372	12,03	75.737	26,51	99.496	34,83	76.055	26,62	
EXTREMADURA	83.947	17.348	20,67	26.445	31,50	28.605	34,08	11.549	13,76	
GALICIA	152.437	30.693	20,13	44.341	29,09	54.520	35,77	22.883	15,01	
MADRID	279.234	25.203	9,03	53.773	19,26	115.184	41,25	85.074	30,47	
MURCIA	74.199	8.306	11,19	30.494	41,10	27.546	37,12	7.853	10,58	
NAVARRA	24.458	2.908	11,89	4.141	16,93	8.935	36,53	8.474	34,65	
PAÍS VASCO	81.910	12.236	14,94	17.782	21,71	28.917	35,30	22.975	28,05	
LA RIOJA	12.357	1.761	14,25	4.489	36,33	4.759	38,51	1.348	10,91	
CEUTA	7.730	1.338	17,31	3.135	40,56	2.889	37,37	368	4,76	
MELILLA	6.848	955	13,95	1.850	27,02	2.854	41,68	1.189	17,36	
TOTAL	2.530.001	368.617	14,57	756.135	29,89	936.979	37,03	468.270	18,51	

AGOSTO 2008

VARIACIÓN DE DEMANDANTES PARADOS SEGÚN OCUPABILIDAD POR SEXO, EDAD Y SECTOR DE ACTIVIDAD ECONÓMICA

	OCUPABILIDAD									
	TOTAL		MUY BAJA		BAJA		MEDIA		ALTA	
	VAR. MENSUAL	VAR. ANUAL	VAR. MENSUAL	VAR. ANUAL	VAR. MENSUAL	VAR. ANUAL	VAR. MENSUAL	VAR. ANUAL	VAR. MENSUAL	VAR. ANUAL
TOTAL	103.085	501.705	2.437	30.527	30.588	122.732	44.139	220.324	25.921	128.122
SEXO:										
HOMBRES	76.089	362.406	1.663	11.851	24.920	96.681	32.578	160.403	16.928	93.471
MUJERES	26.996	139.299	774	18.676	5.668	26.051	11.561	59.921	8.993	34.651
MENORES DE 25 AÑOS:										
TOTAL	11.554	63.211	105	186	3.950	12.387	4.917	31.532	2.582	19.106
HOMBRES	8.761	53.590	85	160	3.139	12.558	3.650	25.518	1.887	15.354
MUJERES	2.793	9.621	20	26	811	-171	1.267	6.014	695	3.752
>25 AÑOS Y < 45 AÑOS:										
TOTAL	70.101	289.760	1.221	7.513	19.476	69.261	29.910	132.488	19.494	80.498
HOMBRES	49.246	212.090	790	3.241	15.282	55.216	21.159	95.138	12.015	58.495
MUJERES	20.855	77.670	431	4.272	4.194	14.045	8.751	37.350	7.479	22.003
MAYORES DE 45 AÑOS:										
TOTAL	21.430	148.734	1.111	22.828	7.162	41.084	9.312	56.304	3.845	28.518
HOMBRES	18.082	96.726	788	8.450	6.499	28.907	7.769	39.747	3.026	19.622
MUJERES	3.348	52.008	323	14.378	663	12.177	1.543	16.557	819	8.896
SECTOR:										
AGRICULTURA	1.826	18.183	13	1.010	364	3.772	867	8.391	582	5.010
INDUSTRIA	15.881	45.287	356	1.066	4.941	9.041	6.426	21.553	4.158	13.627
CONSTRUCCIÓN	38.531	178.177	881	6.236	14.290	56.831	16.443	77.613	6.917	37.497
SERVICIOS	46.344	242.544	1.084	19.504	10.541	47.900	20.522	106.621	14.197	68.519
SIN EMPLEO ANTERIOR	503	17.514	103	2.711	452	5.188	-119	6.146	67	3.469

VARIACIÓN DE DEMANDANTES PARADOS SEGÚN OCUPABILIDAD POR COMUNIDADES AUTÓNOMAS

COMUNIDADES AUTÓNOMAS	OCUPABILIDAD									
	TOTAL		MUY BAJA		BAJA		MEDIA		ALTA	
	VAR. MENSUAL	VAR. ANUAL	VAR. MENSUAL	VAR. ANUAL	VAR. MENSUAL	VAR. ANUAL	VAR. MENSUAL	VAR. ANUAL	VAR. MENSUAL	VAR. ANUAL
ANDALUCÍA	24.551	116.605	1.135	8.470	7.385	34.152	10.280	52.046	5.751	21.937
ARAGÓN	2.398	10.530	-9	431	894	3.472	1.203	5.493	310	1.134
ASTURIAS	221	2.039	-24	-16	0	249	168	1.013	77	793
ILLES BALEARS	3.613	12.640	55	357	873	2.316	1.955	6.323	730	3.644
CANARIAS	238	43.542	212	4.424	-219	7.825	111	18.307	134	12.986
CANTABRIA	793	4.263	-6	90	144	949	318	1.719	337	1.505
CASTILLA LA MANCHA	5.135	23.800	46	761	1.971	6.413	2.105	11.450	1.013	5.176
CASTILLA LEÓN	1.979	17.221	-73	1.697	807	3.969	808	8.369	437	3.186
CATALUÑA	20.118	74.609	326	3.708	8.432	25.705	8.849	33.479	2.511	11.717
COM. VALENCIANA	18.888	77.646	343	4.127	5.137	15.266	7.280	30.597	6.128	27.656
EXTREMADURA	2.990	11.325	24	1.255	904	3.042	1.520	5.074	542	1.954
GALICIA	3.119	12.138	162	1.230	784	4.187	1.323	5.912	850	809
MADRID	11.099	56.151	250	1.232	677	3.609	5.386	24.263	4.786	27.047
MURCIA	5.567	25.277	144	1.541	2.810	9.903	2.061	10.870	552	2.963
NAVARRA	516	3.981	39	464	87	518	113	1.093	277	1.906
PAÍS VASCO	3.065	6.396	-8	580	265	768	1.131	2.219	1.677	2.829
LA RIOJA	360	2.422	-32	129	224	302	126	1.456	42	535
CEUTA	-287	494	-41	29	-113	224	-117	220	-16	21
MELILLA	-1.278	626	-106	18	-474	-137	-481	421	-217	324
TOTAL	103.085	501.705	2.437	30.527	30.588	122.732	44.139	220.324	25.921	128.122

AGOSTO 2008

PARO REGISTRADO. VARIACIÓN MENSUAL SEGÚN SECTOR DE ACTIVIDAD ECONÓMICA *

AGOSTO	TOTAL	AGRICULTURA	INDUSTRIA	CONSTRUCCIÓN	SERVICIOS	SIN EMPLEO ANTERIOR
1997	-28.112	-3.263	4.206	5.493	-20.770	-13.777
1998	-14.720	-2.522	9.474	7.108	-16.208	-12.571
1999	9	-2.571	11.621	11.997	-6.962	-14.076
2000	-4.297	-2.870	9.693	10.493	-12.801	-8.811
2001	42.775	132	15.394	17.534	15.064	-5.350
2002	22.130	-991	11.646	12.980	8.215	-9.721
2003	20.711	-1.539	9.792	13.713	8.094	-9.349
2004	35.421	-1.061	12.116	16.635	15.289	-7.558
2005	29.693	178	9.965	12.264	9.599	-2.313
2006	28.693	-848	8.235	15.332	10.689	-4.715
2007	57.958	910	10.930	22.088	28.562	-4.532
2008	103.085	1.826	15.881	38.531	46.344	503

(*) Los datos anteriores a Mayo 2005 (fecha de entrada en funcionamiento del SISPE) son reconstruidos.

Desde enero de 1997 hasta enero de 2001, la estimación está basada en datos agregados.

AGOSTO 2008

EVOLUCIÓN MENSUAL DEL PARO REGISTRADO *

	AÑO 2007			AÑO 2008		
	TOTAL	% DE VARIACIÓN		TOTAL	% DE VARIACIÓN	
		MENSUAL	ANUAL		MENSUAL	ANUAL
ENERO	2.082.508	2,95	-4,10	2.261.925	6,22	8,62
FEBRERO	2.075.275	-0,35	-4,33	2.315.331	2,36	11,57
MARZO	2.059.451	-0,76	-4,15	2.300.975	-0,62	11,73
ABRIL	2.023.124	-1,76	-2,53	2.338.517	1,63	15,59
MAYO	1.973.231	-2,47	-1,56	2.353.575	0,64	19,28
JUNIO	1.965.869	-0,37	0,31	2.390.424	1,57	21,60
JULIO	1.970.338	0,23	0,79	2.426.916	1,53	23,17
AGOSTO	2.028.296	2,94	2,25	2.530.001	4,25	24,74
SEPTIEMBRE	2.017.363	-0,54	2,60			
OCTUBRE	2.048.577	1,55	2,80			
NOVIEMBRE	2.094.473	2,24	3,52			
DICIEMBRE	2.129.547	1,67	5,27			

EVOLUCIÓN DEL PARO REGISTRADO (SERIES) *

AGOSTO	TOTAL	VARIACIONES			
		MENSUAL		ANUAL	
		ABSOLUTA	RELATIVA	ABSOLUTA	RELATIVA
1997	2.491.577	-28.112	-1,12	-186.034	-6,95
1998	2.235.296	-14.720	-0,65	-256.281	-10,29
1999	1.980.966	9	0,00	-254.329	-11,38
2000	1.888.386	-4.297	-0,23	-92.581	-4,67
2001	1.878.513	42.775	2,33	-9.873	-0,52
2002	1.983.982	22.130	1,13	105.469	5,61
2003	2.016.675	20.711	1,04	32.693	1,65
2004	2.049.639	35.421	1,76	32.964	1,63
2005	2.019.110	29.693	1,49	-30.529	-1,49
2006	1.983.677	28.693	1,47	-35.433	-1,75
2007	2.028.296	57.958	2,94	44.619	2,25
2008	2.530.001	103.085	4,25	501.705	24,74

(*) Los datos anteriores a Mayo 2005 (fecha de entrada en funcionamiento del SISPE) son reconstruidos.

Desde enero de 1997 hasta enero de 2001, la estimación está basada en datos agregados.

AGOSTO 2008

PARO REGISTRADO SEGÚN SEXO Y EDAD. SERIES *

	TOTAL	HOMBRES	MUJERES	MENORES DE 25 AÑOS			RESTO EDADES		
				TOTAL	HOMBRES	MUJERES	TOTAL	HOMBRES	MUJERES
AÑO 2004									
ENERO	2.232.560	923.156	1.309.404	313.992	142.392	171.600	1.918.568	780.764	1.137.804
FEBRERO	2.219.300	903.903	1.315.397	311.155	139.030	172.125	1.908.145	764.873	1.143.272
MARZO	2.181.546	882.204	1.299.343	300.250	134.122	166.128	1.881.296	748.082	1.133.214
ABRIL	2.162.405	872.859	1.289.546	297.170	133.317	163.853	1.865.236	739.543	1.125.693
MAYO	2.090.702	840.336	1.250.366	276.731	124.752	151.980	1.813.970	715.584	1.098.386
JUNIO	2.054.113	814.869	1.239.244	275.760	125.016	150.744	1.778.353	689.853	1.088.500
JULIO	2.014.218	797.767	1.216.450	255.951	116.887	139.064	1.758.266	680.881	1.077.386
AGOSTO	2.049.639	826.569	1.223.070	255.617	119.124	136.493	1.794.022	707.445	1.086.577
SEPTIEMBRE	2.050.514	822.223	1.228.291	269.511	124.143	145.368	1.781.002	698.079	1.082.923
OCTUBRE	2.075.811	834.061	1.241.750	276.975	126.850	150.126	1.798.836	707.211	1.091.625
NOVIEMBRE	2.121.089	855.839	1.265.251	284.530	130.728	153.802	1.836.559	725.111	1.111.448
DICIEMBRE	2.112.715	878.020	1.234.695	268.813	127.148	141.665	1.843.902	750.872	1.093.029
AÑO 2005									
ENERO	2.176.599	892.559	1.284.040	280.151	129.581	150.570	1.896.448	762.978	1.133.470
FEBRERO	2.165.420	872.326	1.293.094	283.305	128.872	154.433	1.882.115	743.454	1.138.661
MARZO	2.144.835	863.168	1.281.667	279.384	127.518	151.866	1.865.451	735.650	1.129.801
ABRIL	2.095.945	832.912	1.263.033	270.870	122.455	148.415	1.825.075	710.457	1.114.618
MAYO	2.007.393	782.160	1.225.233	258.851	116.784	142.067	1.748.542	665.376	1.083.166
JUNIO	1.974.860	758.514	1.216.346	255.429	117.422	138.007	1.719.431	641.092	1.078.339
JULIO	1.989.417	763.528	1.225.889	244.257	112.901	131.356	1.745.160	650.627	1.094.533
AGOSTO	2.019.110	790.103	1.229.007	247.222	115.702	131.520	1.771.888	674.401	1.097.487
SEPTIEMBRE	2.013.286	784.260	1.229.026	263.228	123.027	140.201	1.750.058	661.233	1.088.825
OCTUBRE	2.052.861	803.777	1.249.084	278.101	129.430	148.671	1.774.760	674.347	1.100.413
NOVIEMBRE	2.095.580	821.035	1.274.545	286.670	133.641	153.029	1.808.910	687.394	1.121.516
DICIEMBRE	2.102.937	851.963	1.250.974	275.895	133.009	142.886	1.827.042	718.954	1.108.088
AÑO 2006									
ENERO	2.171.503	864.667	1.306.836	288.603	135.602	153.001	1.882.900	729.065	1.153.835
FEBRERO	2.169.277	852.501	1.316.776	290.364	134.131	156.233	1.878.913	718.370	1.160.543
MARZO	2.148.530	833.844	1.314.686	287.058	131.880	155.178	1.861.472	701.964	1.159.508
ABRIL	2.075.676	800.875	1.274.801	268.223	123.307	144.916	1.807.453	677.568	1.129.885
MAYO	2.004.528	762.998	1.241.530	250.912	114.966	135.946	1.753.616	648.032	1.105.584
JUNIO	1.959.754	738.743	1.221.011	238.364	110.984	127.380	1.721.390	627.759	1.093.631
JULIO	1.954.984	739.653	1.215.331	227.120	106.366	120.754	1.727.864	633.287	1.094.577
AGOSTO	1.983.677	768.370	1.215.307	229.555	109.373	120.182	1.754.122	658.997	1.095.125
SEPTIEMBRE	1.966.166	752.747	1.213.419	238.710	112.784	125.926	1.727.456	639.963	1.087.493
OCTUBRE	1.992.836	762.491	1.230.345	250.284	117.179	133.105	1.742.552	645.312	1.097.240
NOVIEMBRE	2.023.164	777.062	1.246.102	255.580	120.064	135.516	1.767.584	656.998	1.110.586
DICIEMBRE	2.022.873	804.274	1.218.599	242.012	117.711	124.301	1.780.861	686.563	1.094.298
AÑO 2007									
ENERO	2.082.508	809.259	1.273.249	253.885	120.081	133.804	1.828.623	689.178	1.139.445
FEBRERO	2.075.275	794.202	1.281.073	255.337	118.488	136.849	1.819.938	675.714	1.144.224
MARZO	2.059.451	781.154	1.278.297	252.105	116.271	135.834	1.807.346	664.883	1.142.463
ABRIL	2.023.124	766.163	1.256.961	242.702	112.844	129.858	1.780.422	653.319	1.127.103
MAYO	1.973.231	743.837	1.229.394	228.223	106.916	121.307	1.745.008	636.921	1.108.087
JUNIO	1.965.869	742.690	1.223.179	230.235	109.643	120.592	1.735.634	633.047	1.102.587
JULIO	1.970.338	755.375	1.214.963	220.524	106.153	114.371	1.749.814	649.222	1.100.592
AGOSTO	2.028.296	799.785	1.228.511	226.321	110.876	115.445	1.801.975	688.909	1.113.066
SEPTIEMBRE	2.017.363	787.351	1.230.012	234.419	114.058	120.361	1.782.944	673.293	1.109.651
OCTUBRE	2.048.577	802.831	1.245.746	235.125	114.303	120.822	1.813.452	688.528	1.124.924
NOVIEMBRE	2.094.473	834.047	1.260.426	243.694	120.504	123.190	1.850.779	713.543	1.137.236
DICIEMBRE	2.129.547	885.139	1.244.408	240.383	123.887	116.496	1.889.164	761.252	1.127.912
AÑO 2008									
ENERO	2.261.925	935.597	1.326.328	262.507	134.062	128.445	1.999.418	801.535	1.197.883
FEBRERO	2.315.331	964.233	1.351.098	271.323	138.904	132.419	2.044.008	825.329	1.218.679
MARZO	2.300.975	968.485	1.332.490	270.261	140.441	129.820	2.030.714	828.004	1.202.670
ABRIL	2.338.517	996.715	1.341.802	277.113	146.095	131.018	2.061.404	850.620	1.210.784
MAYO	2.353.575	1.019.759	1.333.816	277.748	149.047	128.701	2.075.827	870.712	1.205.115
JUNIO	2.390.424	1.051.418	1.339.006	280.579	154.716	125.863	2.109.845	896.702	1.213.143
JULIO	2.426.916	1.086.102	1.340.814	277.978	155.705	122.273	2.148.938	930.397	1.218.541
AGOSTO	2.530.001	1.162.191	1.367.810	289.532	164.466	125.066	2.240.469	997.725	1.242.744
SEPTIEMBRE									
OCTUBRE									
NOVIEMBRE									
DICIEMBRE									

(*) Los datos anteriores a Mayo 2005 (fecha de entrada en funcionamiento del SISPE) son reconstruidos

AGOSTO 2008

VARIACIÓN ANUAL DEL PARO REGISTRADO SEGÚN SEXO Y EDAD. SERIES *

	TOTAL	HOMBRES	MUJERES	MENORES DE 25 AÑOS			RESTO EDADES		
				TOTAL	HOMBRES	MUJERES	TOTAL	HOMBRES	MUJERES
AÑO 2004									
ENERO	2,17	1,88	2,37	-3,42	-1,26	-5,14	3,15	2,48	3,61
FEBRERO	1,79	1,43	2,04	-4,94	-3,11	-6,36	2,98	2,31	3,44
MARZO	0,83	0,74	0,90	-7,69	-5,07	-9,70	2,34	1,86	2,67
ABRIL	2,75	2,41	2,98	-3,96	-1,64	-5,77	3,91	3,18	4,39
MAYO	2,71	2,82	2,63	-5,14	-2,51	-7,20	4,02	3,81	4,15
JUNIO	1,67	1,07	2,07	-6,33	-4,69	-7,65	3,04	2,19	3,58
JULIO	0,91	0,24	1,36	-7,47	-6,02	-8,65	2,26	1,40	2,82
AGOSTO	1,63	1,20	1,93	-6,68	-4,47	-8,53	2,94	2,22	3,42
SEPTIEMBRE	0,53	0,40	0,62	-6,98	-4,50	-9,00	1,78	1,32	2,07
OCTUBRE	-0,99	-1,30	-0,78	-9,13	-7,04	-10,82	0,39	-0,20	0,78
NOVIEMBRE	-1,03	-1,19	-0,92	-8,64	-6,36	-10,50	0,26	-0,20	0,57
DICIEMBRE	-3,14	-4,78	-1,95	-10,14	-9,16	-11,01	-2,03	-3,99	-0,63
AÑO 2005									
ENERO	-2,51	-3,31	-1,94	-10,78	-9,00	-12,26	-1,15	-2,28	-0,38
FEBRERO	-2,43	-3,49	-1,70	-8,95	-7,31	-10,28	-1,36	-2,80	-0,40
MARZO	-1,68	-2,16	-1,36	-6,95	-4,92	-8,59	-0,84	-1,66	-0,30
ABRIL	-3,07	-4,58	-2,06	-8,85	-8,15	-9,42	-2,15	-3,93	-0,98
MAYO	-3,98	-6,92	-2,01	-6,46	-6,39	-6,52	-3,61	-7,02	-1,39
JUNIO	-3,86	-6,92	-1,85	-7,37	-6,07	-8,45	-3,31	-7,07	-0,93
JULIO	-1,23	-4,29	0,78	-4,57	-3,41	-5,54	-0,75	-4,44	1,59
AGOSTO	-1,49	-4,41	0,49	-3,28	-2,87	-3,64	-1,23	-4,67	1,00
SEPTIEMBRE	-1,82	-4,62	0,06	-2,33	-0,90	-3,55	-1,74	-5,28	0,55
OCTUBRE	-1,11	-3,63	0,59	0,41	2,03	-0,97	-1,34	-4,65	0,81
NOVIEMBRE	-1,20	-4,07	0,73	0,75	2,23	-0,50	-1,51	-5,20	0,91
DICIEMBRE	-0,46	-2,97	1,32	2,63	4,61	0,86	-0,91	-4,25	1,38
AÑO 2006									
ENERO	-0,23	-3,12	1,78	3,02	4,65	1,61	-0,71	-4,44	1,80
FEBRERO	0,18	-2,27	1,83	2,49	4,08	1,17	-0,17	-3,37	1,92
MARZO	0,17	-3,40	2,58	2,75	3,42	2,18	-0,21	-4,58	2,63
ABRIL	-0,97	-3,85	0,93	-0,98	0,70	-2,36	-0,97	-4,63	1,37
MAYO	-0,14	-2,45	1,33	-3,07	-1,56	-4,31	0,29	-2,61	2,07
JUNIO	-0,76	-2,61	0,38	-6,68	-5,48	-7,70	0,11	-2,08	1,42
JULIO	-1,73	-3,13	-0,86	-7,02	-5,79	-8,07	-0,99	-2,67	0,00
AGOSTO	-1,75	-2,75	-1,11	-7,15	-5,47	-8,62	-1,00	-2,28	-0,22
SEPTIEMBRE	-2,34	-4,02	-1,27	-9,31	-8,33	-10,18	-1,29	-3,22	-0,12
OCTUBRE	-2,92	-5,14	-1,50	-10,00	-9,47	-10,47	-1,81	-4,31	-0,29
NOVIEMBRE	-3,46	-5,36	-2,23	-10,85	-10,16	-11,44	-2,28	-4,42	-0,97
DICIEMBRE	-3,81	-5,60	-2,59	-12,28	-11,50	-13,01	-2,53	-4,51	-1,24
AÑO 2007									
ENERO	-4,10	-6,41	-2,57	-12,03	-11,45	-12,55	-2,88	-5,47	-1,25
FEBRERO	-4,33	-6,84	-2,71	-12,06	-11,66	-12,41	-3,14	-5,94	-1,41
MARZO	-4,15	-6,32	-2,77	-12,18	-11,84	-12,47	-2,91	-5,28	-1,47
ABRIL	-2,53	-4,33	-1,40	-9,51	-8,49	-10,39	-1,50	-3,58	-0,25
MAYO	-1,56	-2,51	-0,98	-9,04	-7,00	-10,77	-0,49	-1,71	0,23
JUNIO	0,31	0,53	0,18	-3,41	-1,21	-5,33	0,83	0,84	0,82
JULIO	0,79	2,13	-0,03	-2,90	-0,20	-5,29	1,27	2,52	0,55
AGOSTO	2,25	4,09	1,09	-1,41	1,37	-3,94	2,73	4,54	1,64
SEPTIEMBRE	2,60	4,60	1,37	-1,80	1,13	-4,42	3,21	5,21	2,04
OCTUBRE	2,80	5,29	1,25	-6,06	-2,45	-9,23	4,07	6,70	2,52
NOVIEMBRE	3,52	7,33	1,15	-4,65	0,37	-9,10	4,71	8,61	2,40
DICIEMBRE	5,27	10,05	2,12	-0,67	5,25	-6,28	6,08	10,88	3,07
AÑO 2008									
ENERO	8,62	15,61	4,17	3,40	11,64	-4,01	9,34	16,30	5,13
FEBRERO	11,57	21,41	5,47	6,26	17,23	-3,24	12,31	22,14	6,51
MARZO	11,73	23,98	4,24	7,20	20,79	-4,43	12,36	24,54	5,27
ABRIL	15,59	30,09	6,75	14,18	29,47	0,89	15,78	30,20	7,42
MAYO	19,28	37,09	8,49	21,70	39,41	6,10	18,96	36,71	8,76
JUNIO	21,60	41,57	9,47	21,87	41,11	4,37	21,56	41,65	10,03
JULIO	23,17	43,78	10,36	26,05	46,68	6,91	22,81	43,31	10,72
AGOSTO	24,74	45,31	11,34	27,93	48,33	8,33	24,33	44,83	11,65
SEPTIEMBRE									
OCTUBRE									
NOVIEMBRE									
DICIEMBRE									

(*) Los datos anteriores a Mayo 2005 (fecha de entrada en funcionamiento del SISPE) son reconstruidos

DEMANDANTES DE EMPLEO, PARO REGISTRADO, CONTRATOS Y PRESTACIONES

AGOSTO 2008

PARO REGISTRADO SEGÚN SECTOR DE ACTIVIDAD ECONÓMICA Y PORCENTAJE DE VARIACIÓN MENSUAL. SERIES *

	TOTAL		AGRICULTURA		INDUSTRIA		CONSTRUCCIÓN		SERVICIOS		SIN EMP. ANTERIOR	
	ABSOLUTO	%	ABSOLUTO	%	ABSOLUTO	%	ABSOLUTO	%	ABSOLUTO	%	ABSOLUTO	%
AÑO 2004												
ENERO	2.232.560	2,35	51.101	1,56	321.072	0,13	252.539	-5,72	1.341.324	4,82	266.523	1,42
FEBRERO	2.219.300	-0,59	52.928	3,57	316.488	-1,43	243.842	-3,44	1.337.215	-0,31	268.827	0,86
MARZO	2.181.546	-1,70	53.728	1,51	311.605	-1,54	238.840	-2,05	1.306.377	-2,31	270.996	0,81
ABRIL	2.162.405	-0,88	53.603	-0,23	311.163	-0,14	239.122	0,12	1.287.909	-1,41	270.608	-0,14
MAYO	2.090.702	-3,32	52.526	-2,01	302.784	-2,69	232.392	-2,81	1.241.869	-3,57	261.130	-3,50
JUNIO	2.054.113	-1,75	52.237	-0,55	294.905	-2,60	224.553	-3,37	1.218.365	-1,89	264.053	1,12
JULIO	2.014.218	-1,94	51.081	-2,21	289.929	-1,69	224.715	0,07	1.198.286	-1,65	250.207	-5,24
AGOSTO	2.049.639	1,76	50.020	-2,08	302.045	4,18	241.350	7,40	1.213.574	1,28	242.649	-3,02
SEPTIEMBRE	2.050.514	0,04	49.180	-1,68	296.428	-1,86	230.064	-4,68	1.224.165	0,87	250.676	3,31
OCTUBRE	2.075.811	1,23	49.669	0,99	295.318	-0,37	228.025	-0,89	1.251.246	2,21	251.552	0,35
NOVIEMBRE	2.121.089	2,18	51.733	4,16	295.011	-0,10	231.153	1,37	1.288.797	3,00	254.396	1,13
DICIEMBRE	2.112.715	-0,39	50.292	-2,79	303.582	2,91	252.699	9,32	1.264.785	-1,86	241.357	-5,13
AÑO 2005												
ENERO	2.176.599	3,02	55.704	10,76	311.643	2,66	257.056	1,72	1.333.246	5,41	218.950	-9,28
FEBRERO	2.165.420	-0,51	54.083	-2,91	309.165	-0,80	247.611	-3,67	1.333.490	0,02	221.071	0,97
MARZO	2.144.835	-0,95	56.453	4,38	310.497	0,43	247.405	-0,08	1.308.167	-1,90	222.313	0,56
ABRIL	2.095.945	-2,28	55.417	-1,84	304.003	-2,09	236.261	-4,50	1.276.372	-2,43	223.892	0,71
MAYO	2.007.393	-4,22	56.349	1,68	295.928	-2,66	219.919	-6,92	1.207.691	-5,38	227.506	1,61
JUNIO	1.974.860	-1,62	57.647	2,30	287.583	-2,82	212.251	-3,49	1.185.697	-1,82	231.682	1,84
JULIO	1.989.417	0,74	58.780	1,97	287.705	0,04	218.166	2,79	1.198.440	1,07	226.326	-2,31
AGOSTO	2.019.110	1,49	58.958	0,30	297.670	3,46	230.430	5,62	1.208.039	0,80	224.013	-1,02
SEPTIEMBRE	2.013.286	-0,29	60.744	3,03	290.639	-2,36	218.645	-5,11	1.207.863	-0,01	235.395	5,08
OCTUBRE	2.052.861	1,97	66.136	8,88	293.124	0,86	220.582	0,89	1.249.976	3,49	223.043	-5,25
NOVIEMBRE	2.095.580	2,08	66.737	0,91	293.531	0,14	223.833	1,47	1.282.800	2,63	228.679	2,53
DICIEMBRE	2.102.937	0,35	65.227	-2,26	301.319	2,65	245.100	9,50	1.266.389	-1,28	224.902	-1,65
AÑO 2006												
ENERO	2.171.503	3,26	66.401	1,80	305.207	1,29	241.161	-1,61	1.329.141	4,96	229.593	2,09
FEBRERO	2.169.277	-0,10	67.906	2,27	303.153	-0,67	234.506	-2,76	1.329.703	0,04	234.009	1,92
MARZO	2.148.530	-0,96	67.894	-0,02	299.694	-1,14	227.740	-2,89	1.316.339	-1,01	236.863	1,22
ABRIL	2.075.676	-3,39	64.653	-4,77	295.033	-1,56	220.871	-3,02	1.265.554	-3,86	229.565	-3,08
MAYO	2.004.528	-3,43	61.571	-4,77	285.714	-3,16	210.541	-4,68	1.222.927	-3,37	223.775	-2,52
JUNIO	1.959.754	-2,23	62.694	1,82	278.270	-2,61	207.356	-1,51	1.189.691	-2,72	221.743	-0,91
JULIO	1.954.984	-0,24	62.461	-0,37	276.777	-0,54	213.255	2,84	1.186.054	-0,31	216.437	-2,39
AGOSTO	1.983.677	1,47	61.613	-1,36	285.012	2,98	228.587	7,19	1.196.743	0,90	211.722	-2,18
SEPTIEMBRE	1.966.166	-0,88	61.520	-0,15	277.276	-2,71	215.645	-5,66	1.193.302	-0,29	218.423	3,16
OCTUBRE	1.992.836	1,36	62.937	2,30	276.553	-0,26	213.405	-1,04	1.215.596	1,87	224.345	2,71
NOVIEMBRE	2.023.164	1,52	63.888	1,51	275.517	-0,37	216.746	1,57	1.238.456	1,88	228.557	1,88
DICIEMBRE	2.022.873	-0,01	61.494	-3,75	282.148	2,41	236.771	9,24	1.224.869	-1,10	217.591	-4,80
AÑO 2007												
ENERO	2.082.508	2,95	62.785	2,10	283.787	0,58	230.292	-2,74	1.281.604	4,63	224.040	2,96
FEBRERO	2.075.275	-0,35	63.102	0,50	280.838	-1,04	224.256	-2,62	1.279.232	-0,19	227.847	1,70
MARZO	2.059.451	-0,76	64.001	1,42	279.615	-0,44	219.796	-1,99	1.264.924	-1,12	231.115	1,43
ABRIL	2.023.124	-1,76	63.235	-1,20	277.313	-0,82	218.241	-0,71	1.234.129	-2,43	230.206	-0,39
MAYO	1.973.231	-2,47	62.654	-0,92	270.156	-2,58	214.243	-1,83	1.201.624	-2,63	224.554	-2,46
JUNIO	1.965.869	-0,37	63.928	2,03	265.509	-1,72	216.895	1,24	1.191.208	-0,87	228.329	1,68
JULIO	1.970.338	0,23	64.431	0,79	266.067	0,21	228.795	5,49	1.190.159	-0,09	220.886	-3,26
AGOSTO	2.028.296	2,94	65.341	1,41	276.997	4,11	250.883	9,65	1.218.721	2,40	216.354	-2,05
SEPTIEMBRE	2.017.363	-0,54	65.158	-0,28	269.917	-2,56	238.892	-4,78	1.221.460	0,22	221.936	2,58
OCTUBRE	2.048.577	1,55	66.765	2,47	270.556	0,24	240.385	0,62	1.253.805	2,65	217.066	-2,19
NOVIEMBRE	2.094.473	2,24	69.210	3,66	271.538	0,36	251.565	4,65	1.283.684	2,38	218.476	0,65
DICIEMBRE	2.129.547	1,67	68.812	-0,58	279.981	3,11	283.867	12,84	1.284.250	0,04	212.637	-2,67
AÑO 2008												
ENERO	2.261.925	6,22	75.361	9,52	289.695	3,47	292.797	3,15	1.382.354	7,64	221.718	4,27
FEBRERO	2.315.331	2,36	84.219	11,75	290.985	0,45	305.263	4,26	1.406.114	1,72	228.750	3,17
MARZO	2.300.975	-0,62	75.692	-10,12	292.313	0,46	316.990	3,84	1.384.009	-1,57	231.971	1,41
ABRIL	2.338.517	1,63	77.407	2,27	296.943	1,58	333.637	5,25	1.401.464	1,26	229.066	-1,25
MAYO	2.353.575	0,64	77.327	-0,10	299.496	0,86	349.128	4,64	1.397.851	-0,26	229.773	0,31
JUNIO	2.390.424	1,57	80.665	4,32	301.480	0,66	370.208	6,04	1.402.406	0,33	235.665	2,56
JULIO	2.426.916	1,53	81.698	1,28	306.403	1,63	390.529	5,49	1.414.921	0,89	233.365	-0,98
AGOSTO	2.530.001	4,25	83.524	2,24	322.284	5,18	429.060	9,87	1.461.265	3,28	233.868	0,22
SEPTIEMBRE												
OCTUBRE												
NOVIEMBRE												
DICIEMBRE												

(*) Los datos anteriores a Mayo 2005 (fecha de entrada en funcionamiento del SISPE) son reconstruidos

AGOSTO 2008

PARO REGISTRADO. VARIACIÓN INTERANUAL SEGÚN SECTOR DE ACTIVIDAD ECONÓMICA. SERIES *

	TOTAL		AGRICULTURA		INDUSTRIA		CONSTRUCCIÓN		SERVICIOS		SIN EMP.ANTERIOR	
	ABSOLUTA	%	ABSOLUTA	%	ABSOLUTA	%	ABSOLUTA	%	ABSOLUTA	%	ABSOLUTA	%
AÑO 2004												
ENERO	47.404	2,17	-6	-0,01	-4.531	-1,39	9.180	3,77	48.993	3,79	-6.231	-2,28
FEBRERO	39.084	1,79	-438	-0,82	-7.269	-2,25	9.122	3,89	47.230	3,66	-9.562	-3,43
MARZO	18.048	0,83	-8	-0,02	-9.808	-3,05	7.994	3,46	32.430	2,55	-12.560	-4,43
ABRIL	57.930	2,75	1.200	2,29	-8.071	-2,53	10.243	4,48	61.923	5,05	-7.365	-2,65
MAYO	55.100	2,71	2.462	4,92	-6.770	-2,19	12.100	5,49	58.696	4,96	-11.387	-4,18
JUNIO	33.745	1,67	2.456	4,93	-7.495	-2,48	6.499	2,98	46.364	3,96	-14.079	-5,06
JULIO	18.254	0,91	2.084	4,25	-8.358	-2,80	4.837	2,20	33.670	2,89	-13.979	-5,29
AGOSTO	32.964	1,63	2.562	5,40	-6.034	-1,96	7.759	3,32	40.865	3,48	-12.187	-4,78
SEPTIEMBRE	10.884	0,53	2.255	4,81	-8.761	-2,87	3.903	1,73	28.127	2,35	-14.641	-5,52
OCTUBRE	-20.795	-0,99	1.718	3,58	-11.103	-3,62	1.929	0,85	6.188	0,50	-19.528	-7,20
NOVIEMBRE	-22.117	-1,03	1.791	3,59	-12.278	-4,00	1.701	0,74	6.009	0,47	-19.340	-7,07
DICIEMBRE	-68.533	-3,14	-24	-0,05	-17.072	-5,32	-15.163	-5,66	-14.835	-1,16	-21.439	-8,16
AÑO 2005												
ENERO	-55.961	-2,51	4.603	9,01	-9.429	-2,94	4.517	1,79	-8.078	-0,60	-47.573	-17,85
FEBRERO	-53.880	-2,43	1.155	2,18	-7.323	-2,31	3.769	1,55	-3.725	-0,28	-47.756	-17,76
MARZO	-36.711	-1,68	2.725	5,07	-1.108	-0,36	8.565	3,59	1.790	0,14	-48.683	-17,96
ABRIL	-66.460	-3,07	1.814	3,38	-7.160	-2,30	-2.861	-1,20	-11.537	-0,90	-46.716	-17,26
MAYO	-83.309	-3,98	3.823	7,28	-6.856	-2,26	-12.473	-5,37	-34.178	-2,75	-33.624	-12,88
JUNIO	-79.253	-3,86	5.410	10,36	-7.322	-2,48	-12.302	-5,48	-32.668	-2,68	-32.371	-12,26
JULIO	-24.801	-1,23	7.699	15,07	-2.224	-0,77	-6.549	-2,91	154	0,01	-23.881	-9,54
AGOSTO	-30.529	-1,49	8.938	17,87	-4.375	-1,45	-10.920	-4,52	-5.535	-0,46	-18.636	-7,68
SEPTIEMBRE	-37.228	-1,82	11.564	23,51	-5.789	-1,95	-11.419	-4,96	-16.302	-1,33	-15.281	-6,10
OCTUBRE	-22.950	-1,11	16.467	33,15	-2.194	-0,74	-7.443	-3,26	-1.270	-0,10	-28.509	-11,33
NOVIEMBRE	-25.509	-1,20	15.004	29,00	-1.480	-0,50	-7.320	-3,17	-5.997	-0,47	-25.717	-10,11
DICIEMBRE	-9.778	-0,46	14.935	29,70	-2.263	-0,75	-7.599	-3,01	1.604	0,13	-16.455	-6,82
AÑO 2006												
ENERO	-5.096	-0,23	10.697	19,20	-6.436	-2,07	-15.895	-6,18	-4.105	-0,31	10.643	4,86
FEBRERO	3.857	0,18	13.823	25,56	-6.012	-1,94	-13.105	-5,29	-3.787	-0,28	12.938	5,85
MARZO	3.695	0,17	11.441	20,27	-10.803	-3,48	-19.665	-7,95	8.172	0,62	14.550	6,54
ABRIL	-20.269	-0,97	9.236	16,67	-8.970	-2,95	-15.390	-6,51	-10.818	-0,85	5.673	2,53
MAYO	-2.865	-0,14	5.222	9,27	-10.214	-3,45	-9.378	-4,26	15.236	1,26	-3.731	-1,64
JUNIO	-15.106	-0,76	5.047	8,76	-9.313	-3,24	-4.895	-2,31	3.994	0,34	-9.939	-4,29
JULIO	-34.433	-1,73	3.681	6,26	-10.928	-3,80	-4.911	-2,25	-12.386	-1,03	-9.889	-4,37
AGOSTO	-35.433	-1,75	2.655	4,50	-12.658	-4,25	-1.843	-0,80	-11.296	-0,94	-12.291	-5,49
SEPTIEMBRE	-47.120	-2,34	776	1,28	-13.363	-4,60	-3.000	-1,37	-14.561	-1,21	-16.972	-7,21
OCTUBRE	-60.025	-2,92	-3.199	-4,84	-16.571	-5,65	-7.177	-3,25	-34.380	-2,75	1.302	0,58
NOVIEMBRE	-72.416	-3,46	-2.849	-4,27	-18.014	-6,14	-7.087	-3,17	-44.344	-3,46	-122	-0,05
DICIEMBRE	-80.064	-3,81	-3.733	-5,72	-19.171	-6,36	-8.329	-3,40	-41.520	-3,28	-7.311	-3,25
AÑO 2007												
ENERO	-88.995	-4,10	-3.616	-5,45	-21.420	-7,02	-10.869	-4,51	-47.537	-3,58	-5.553	-2,42
FEBRERO	-94.002	-4,33	-4.804	-7,07	-22.315	-7,36	-10.250	-4,37	-50.471	-3,80	-6.162	-2,63
MARZO	-89.079	-4,15	-3.893	-5,73	-20.079	-6,70	-7.944	-3,49	-51.415	-3,91	-5.748	-2,43
ABRIL	-52.552	-2,53	-1.418	-2,19	-17.720	-6,01	-2.630	-1,19	-31.425	-2,48	641	0,28
MAYO	-31.297	-1,56	1.083	1,76	-15.558	-5,45	3.702	1,76	-21.303	-1,74	779	0,35
JUNIO	6.115	0,31	1.234	1,97	-12.761	-4,59	9.539	4,60	1.517	0,13	6.586	2,97
JULIO	15.354	0,79	1.970	3,15	-10.710	-3,87	15.540	7,29	4.105	0,35	4.449	2,06
AGOSTO	44.619	2,25	3.728	6,05	-8.015	-2,81	22.296	9,75	21.978	1,84	4.632	2,19
SEPTIEMBRE	51.197	2,60	3.638	5,91	-7.359	-2,65	23.247	10,78	28.158	2,36	3.513	1,61
OCTUBRE	55.741	2,80	3.828	6,08	-5.997	-2,17	26.980	12,64	38.209	3,14	-7.279	-3,24
NOVIEMBRE	71.309	3,52	5.322	8,33	-3.979	-1,44	34.819	16,06	45.228	3,65	-10.081	-4,41
DICIEMBRE	106.674	5,27	7.318	11,90	-2.167	-0,77	47.096	19,89	59.381	4,85	-4.954	-2,28
AÑO 2008												
ENERO	179.417	8,62	12.576	20,03	5.908	2,08	62.505	27,14	100.750	7,86	-2.322	-1,04
FEBRERO	240.056	11,57	21.117	33,46	10.147	3,61	81.007	36,12	126.882	9,92	903	0,40
MARZO	241.524	11,73	11.691	18,27	12.698	4,54	97.194	44,22	119.085	9,41	856	0,37
ABRIL	315.393	15,59	14.172	22,41	19.630	7,08	115.396	52,88	167.335	13,56	-1.140	-0,50
MAYO	380.344	19,28	14.673	23,42	29.340	10,86	134.885	62,96	196.227	16,33	5.219	2,32
JUNIO	424.555	21,60	16.737	26,18	35.971	13,55	153.313	70,69	211.198	17,73	7.336	3,21
JULIO	456.578	23,17	17.267	26,80	40.336	15,16	161.734	70,69	224.762	18,89	12.479	5,65
AGOSTO	501.705	24,74	18.183	27,83	45.287	16,35	178.177	71,02	242.544	19,90	17.514	8,10
SEPTIEMBRE												
OCTUBRE												
NOVIEMBRE												
DICIEMBRE												

(*) Los datos anteriores a Mayo 2005 (fecha de entrada en funcionamiento del SISPE) son reconstruidos

EVOLUCIÓN DEL PARO REGISTRADO POR SECTORES

2004 - 2008

AGRICULTURA

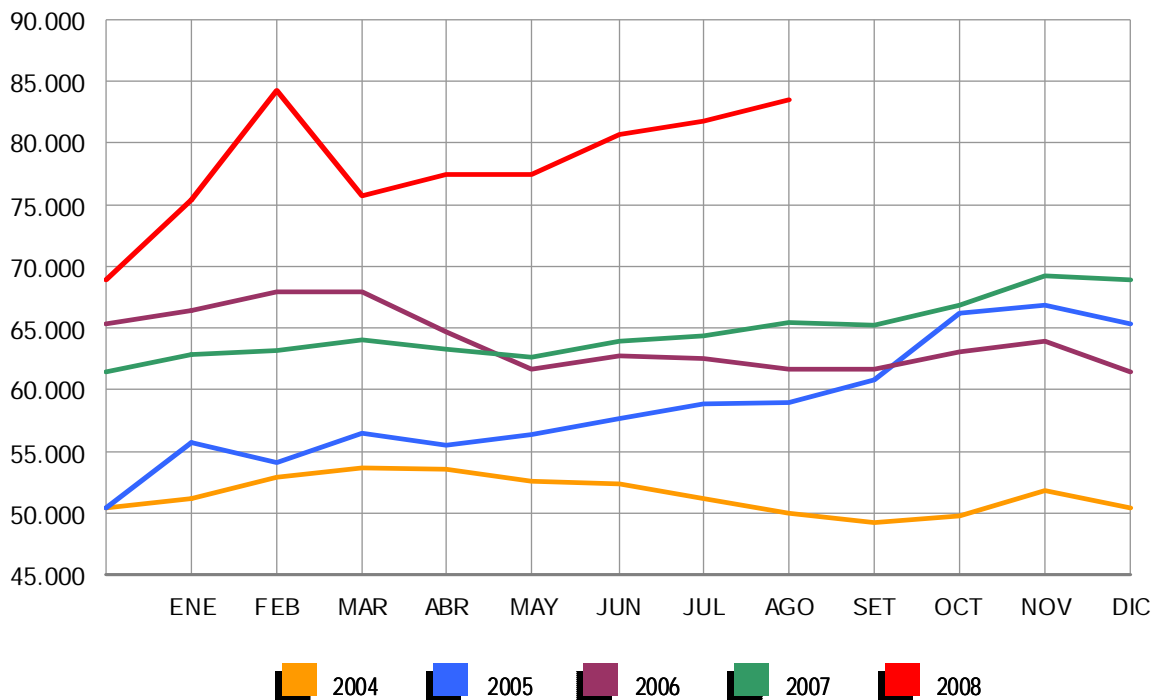

EVOLUCIÓN DEL PARO REGISTRADO POR SECTORES

2004 - 2008

INDUSTRIA

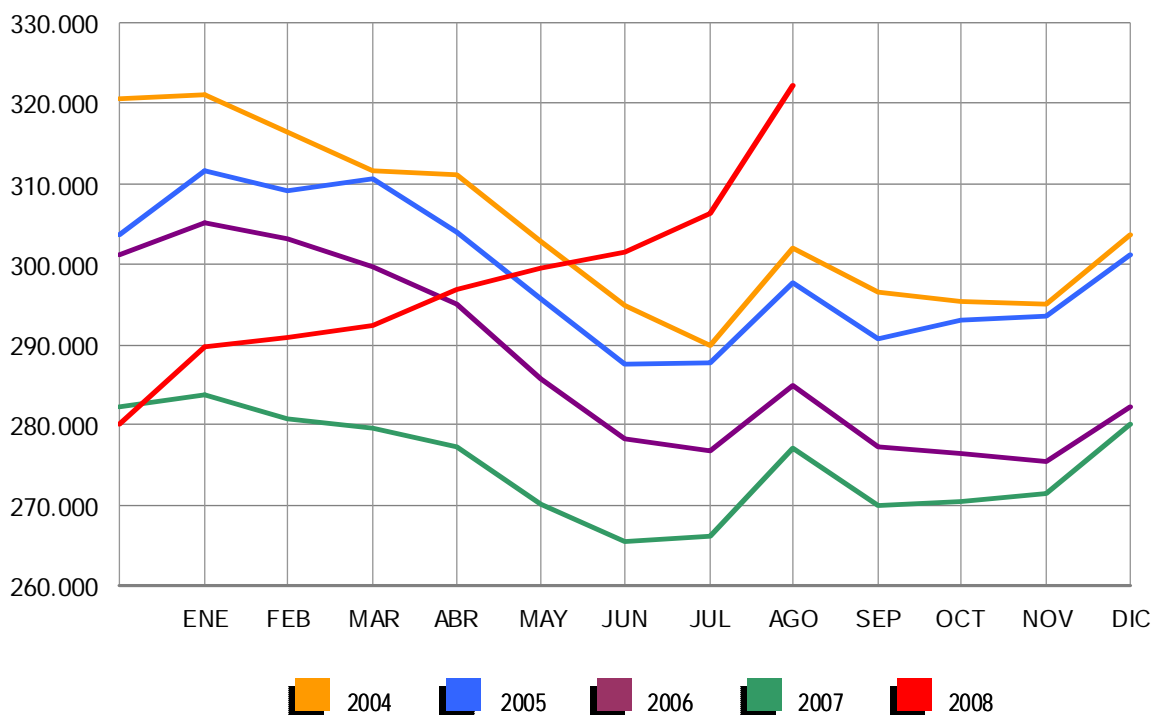

EVOLUCIÓN DEL PARO REGISTRADO POR SECTORES

2004 - 2008

CONSTRUCCIÓN

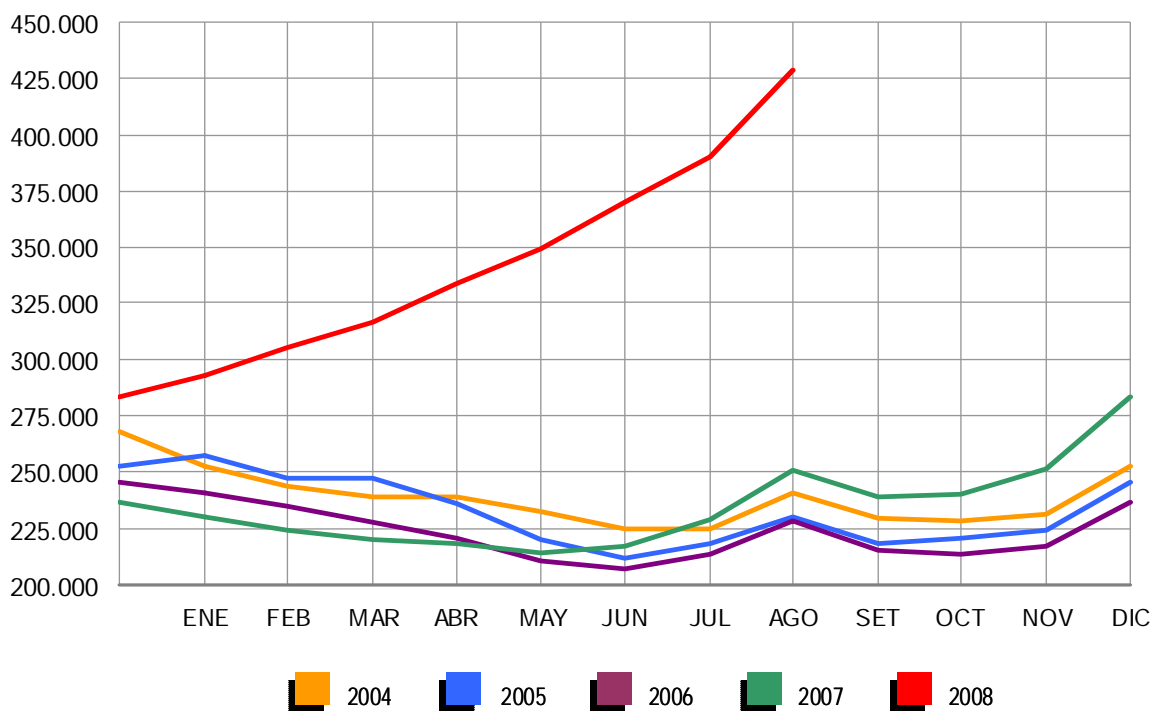

EVOLUCIÓN DEL PARO REGISTRADO POR SECTORES

2004 - 2008

SERVICIOS

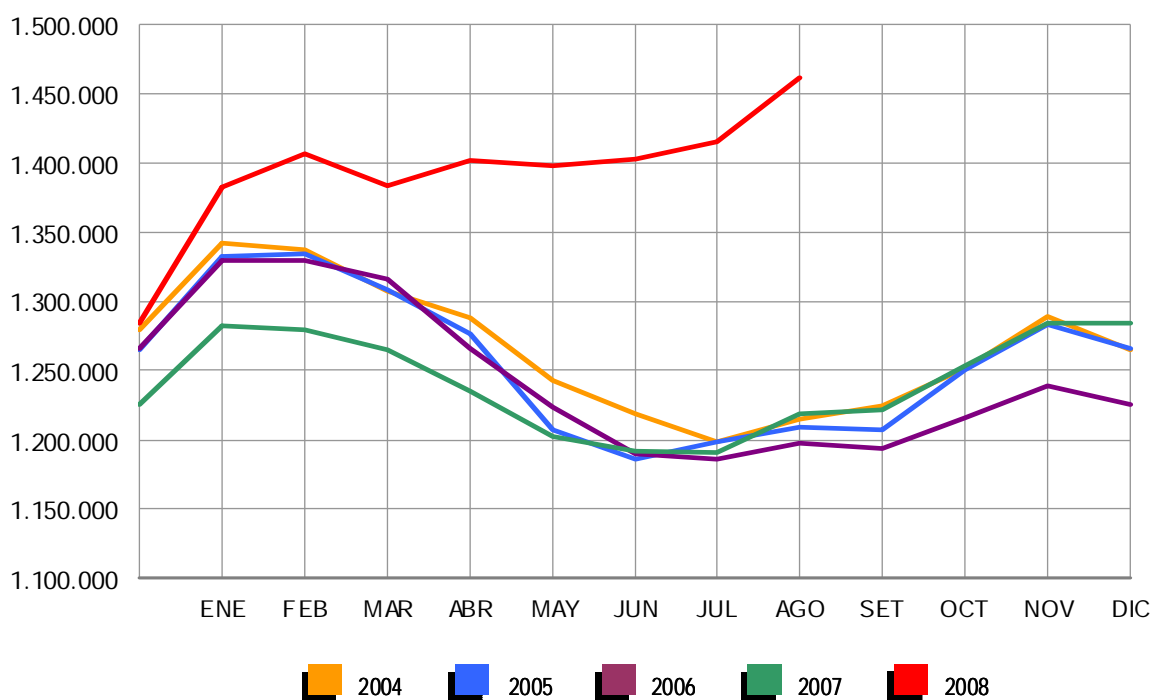

EVOLUCIÓN DEL PARO REGISTRADO POR SECTORES

2004 - 2008

COLECTIVO SIN EMPLEO ANTERIOR

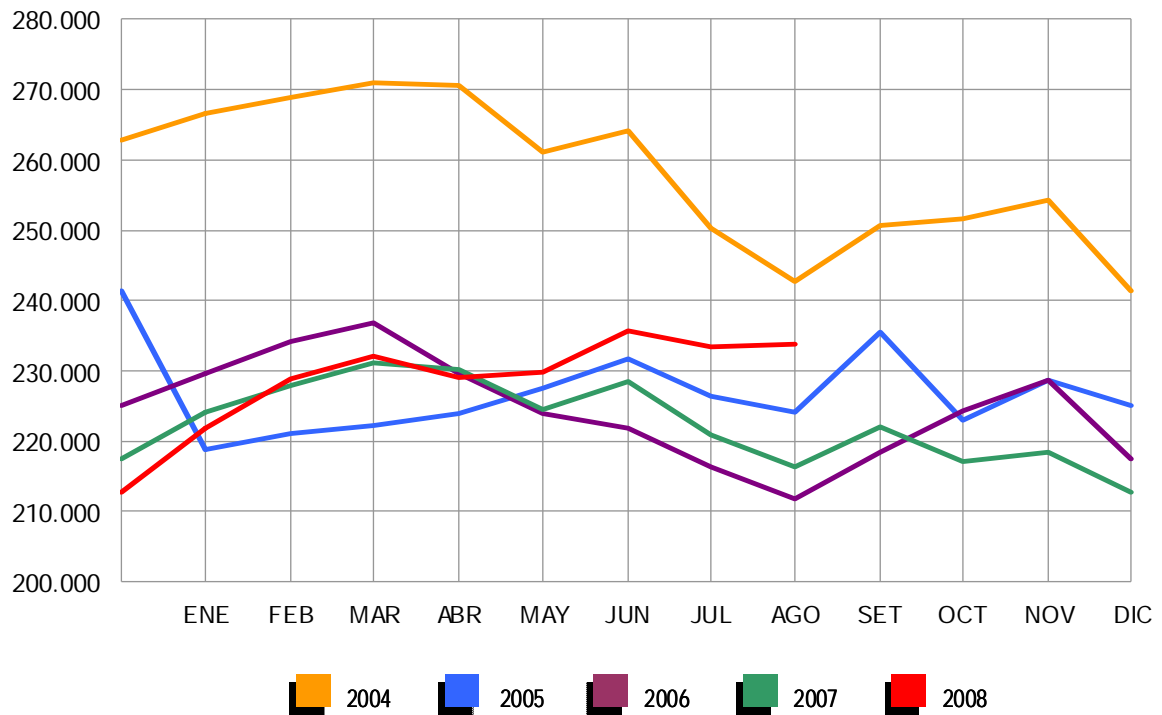

AGOSTO 2008

PARO REGISTRADO (EXTRANJEROS) POR SEXO, EDAD Y SECTOR DE ACTIVIDAD ECONÓMICA

	TOTAL	VARIACIÓN				ZONA ORIGEN	
		MENSUAL		ANUAL		PAIS COMUNITARIO	PAIS EXTRACOMUNIT.
		ABSOLUTA	RELATIVA	ABSOLUTA	RELATIVA		
TOTAL	280.298	13.840	5,19	112.539	67,08	84.291	196.007
SEXO:							
HOMBRES	183.209	13.327	7,84	86.085	88,63	50.643	132.566
MUJERES	97.089	513	0,53	26.454	37,45	33.648	63.441
MENORES DE 25 AÑOS:							
HOMBRES	16.466	641	4,05	7.469	83,02	4.833	11.633
MUJERES	9.504	-6	-0,06	2.650	38,66	3.246	6.258
TOTAL	25.970	635	2,51	10.119	63,84	8.079	17.891
MAYORES DE 25 AÑOS:							
HOMBRES	166.743	12.686	8,23	78.616	89,21	45.810	120.933
MUJERES	87.585	519	0,60	23.804	37,32	30.402	57.183
TOTAL	254.328	13.205	5,48	102.420	67,42	76.212	178.116
SECTOR:							
AGRICULTURA	13.855	191	1,40	5.079	57,87	3.118	10.737
INDUSTRIA	20.373	1.323	6,94	8.004	64,71	6.353	14.020
CONSTRUCCIÓN	86.164	7.785	9,93	43.397	101,47	21.763	64.401
SERVICIOS	128.674	3.668	2,93	41.973	48,41	41.680	86.994
SIN EMPLEO ANTERIOR	31.232	873	2,88	14.086	82,15	11.377	19.855

PARO REGISTRADO (EXTRANJEROS) POR COMUNIDADES AUTÓNOMAS

COMUNIDADES AUTÓNOMAS	TOTAL	VARIACIÓN				ZONA ORIGEN	
		MENSUAL		ANUAL		PAIS COMUNITARIO	PAIS EXTRACOMUNIT.
		ABSOLUTA	RELATIVA	ABSOLUTA	RELATIVA		
ANDALUCÍA	35.422	1.238	3,62	12.138	52,13	13.138	22.284
ARAGÓN	9.713	658	7,27	4.885	101,18	3.785	5.928
ASTURIAS	2.327	16	0,69	576	32,90	738	1.589
ILLES BALEARS	10.694	1.144	11,98	4.345	68,44	2.776	7.918
CANARIAS	16.379	4	0,02	5.581	51,69	5.507	10.872
CANTABRIA	1.837	156	9,28	854	86,88	503	1.334
CASTILLA LA MANCHA	14.034	1.060	8,17	6.477	85,71	5.714	8.320
CASTILLA LEÓN	9.253	565	6,50	4.000	76,15	3.929	5.324
CATALUÑA	55.562	2.841	5,39	25.238	83,23	11.584	43.978
COM. VALENCIANA	39.144	2.481	6,77	15.555	65,94	14.050	25.094
EXTREMADURA	2.073	158	8,25	723	53,56	978	1.095
GALICIA	6.627	-73	-1,09	1.486	28,90	2.915	3.712
MADRID	48.313	2.010	4,34	19.951	70,34	13.493	34.820
MURCIA	13.911	1.356	10,80	6.010	76,07	1.879	12.032
NAVARRA	4.086	-1	-0,02	1.609	64,96	1.033	3.053
PAÍS VASCO	5.909	321	5,74	1.836	45,08	1.461	4.448
LA RIOJA	2.617	100	3,97	1.019	63,77	774	1.843
CEUTA	973	-28	-2,80	108	12,49	12	961
MELILLA	1.424	-166	-10,44	148	11,60	22	1.402
TOTAL	280.298	13.840	5,19	112.539	67,08	84.291	196.007

AGOSTO 2008

PARO REGISTRADO (EXTRANJEROS) SEGÚN SEXO Y EDAD. SERIES *

	TOTAL	HOMBRES	MUJERES	MENORES DE 25 AÑOS			RESTO EDADES		
				TOTAL	HOMBRES	MUJERES	TOTAL	HOMBRES	MUJERES
AÑO 2005									
ENERO	124.930	66.231	58.699	13.483	7.082	6.401	111.447	59.149	52.298
FEBRERO	122.789	63.240	59.549	13.336	6.794	6.542	109.453	56.446	53.007
MARZO	123.960	63.687	60.273	13.536	6.885	6.651	110.424	56.802	53.622
ABRIL	119.618	59.938	59.680	13.084	6.577	6.507	106.534	53.361	53.173
MAYO	106.425	51.938	54.487	11.496	5.665	5.831	94.929	46.273	48.656
JUNIO	104.728	51.177	53.551	11.222	5.534	5.688	93.506	45.643	47.863
JULIO	109.432	56.341	53.091	11.440	5.892	5.548	97.992	50.449	47.543
AGOSTO	114.096	60.600	53.496	11.894	6.249	5.645	102.202	54.351	47.851
SEPTIEMBRE	120.564	61.837	58.727	13.989	7.249	6.740	106.575	54.588	51.987
OCTUBRE	132.799	68.207	64.592	15.978	8.341	7.637	116.821	59.866	56.955
NOVIEMBRE	145.809	74.046	71.763	18.072	9.414	8.658	127.737	64.632	63.105
DICIEMBRE	153.480	81.598	71.882	18.290	9.796	8.494	135.190	71.802	63.388
AÑO 2006									
ENERO	161.169	84.077	77.092	18.743	9.775	8.968	142.426	74.302	68.124
FEBRERO	164.655	84.290	80.365	19.323	9.880	9.443	145.332	74.410	70.922
MARZO	157.027	77.861	79.166	18.037	8.959	9.078	138.990	68.902	70.088
ABRIL	141.939	70.681	71.258	15.813	7.911	7.902	126.126	62.770	63.356
MAYO	128.989	63.325	65.664	13.958	6.845	7.113	115.031	56.480	58.551
JUNIO	127.327	63.526	63.801	13.729	6.807	6.922	113.598	56.719	56.879
JULIO	133.109	69.734	63.375	14.534	7.636	6.898	118.575	62.098	56.477
AGOSTO	137.640	74.698	62.942	14.625	7.891	6.734	123.015	66.807	56.208
SEPTIEMBRE	139.637	72.883	66.754	15.559	8.118	7.441	124.078	64.765	59.313
OCTUBRE	148.027	75.976	72.051	16.883	8.642	8.241	131.144	67.334	63.810
NOVIEMBRE	161.357	82.179	79.178	18.695	9.557	9.138	142.662	72.622	70.040
DICIEMBRE	170.150	92.159	77.991	18.498	9.920	8.578	151.652	82.239	69.413
AÑO 2007									
ENERO	173.824	90.271	83.553	18.667	9.556	9.111	155.157	80.715	74.442
FEBRERO	167.934	84.589	83.345	17.621	8.721	8.900	150.313	75.868	74.445
MARZO	162.435	80.382	82.053	17.054	8.157	8.897	145.381	72.225	73.156
ABRIL	154.139	77.153	76.986	15.650	7.644	8.006	138.489	69.509	68.980
MAYO	148.792	74.805	73.987	14.905	7.331	7.574	133.887	67.474	66.413
JUNIO	148.554	77.040	71.514	14.639	7.497	7.142	133.915	69.543	64.372
JULIO	158.047	87.315	70.732	15.189	8.264	6.925	142.858	79.051	63.807
AGOSTO	167.759	97.124	70.635	15.851	8.997	6.854	151.908	88.127	63.781
SEPTIEMBRE	170.581	95.459	75.122	16.702	9.053	7.649	153.879	86.406	67.473
OCTUBRE	181.820	99.501	82.319	18.318	9.745	8.573	163.502	89.756	73.746
NOVIEMBRE	198.354	109.032	89.322	20.225	10.791	9.434	178.129	98.241	79.888
DICIEMBRE	211.964	123.018	88.946	20.794	11.696	9.098	191.170	111.322	79.848
AÑO 2008									
ENERO	240.707	137.001	103.706	23.947	13.246	10.701	216.760	123.755	93.005
FEBRERO	258.365	146.456	111.909	25.758	14.220	11.538	232.607	132.236	100.371
MARZO	240.111	139.807	100.304	23.834	13.435	10.399	216.277	126.372	89.905
ABRIL	246.066	145.705	100.361	24.494	14.183	10.311	221.572	131.522	90.050
MAYO	248.827	150.236	98.591	24.370	14.495	9.875	224.457	135.741	88.716
JUNIO	258.800	160.568	98.232	25.265	15.353	9.912	233.535	145.215	88.320
JULIO	266.458	169.882	96.576	25.335	15.825	9.510	241.123	154.057	87.066
AGOSTO	280.298	183.209	97.089	25.970	16.466	9.504	254.328	166.743	87.585
SEPTIEMBRE									
OCTUBRE									
NOVIEMBRE									
DICIEMBRE									

(*) Los datos anteriores a Mayo 2005 (fecha de entrada en funcionamiento del SISPE) son reconstruidos

AGOSTO 2008

PARO REGISTRADO (EXTRANJEROS) SEGÚN SECTOR DE ACTIVIDAD ECONÓMICA Y PORCENTAJE DE VARIACIÓN MENSUAL. SERIES *

	TOTAL		AGRICULTURA		INDUSTRIA		CONSTRUCCIÓN		SERVICIOS		SIN EMP.ANTERIOR	
	ABSOLUTO	%	ABSOLUTO	%	ABSOLUTO	%	ABSOLUTO	%	ABSOLUTO	%	ABSOLUTO	%
AÑO 2005												
ENERO	124.930		5.289		9.313		20.831		70.872		18.625	
FEBRERO	122.789	-1,71	4.350	-17,75	9.277	-0,39	19.797	-4,96	70.416	-0,64	18.949	1,74
MARZO	123.960	0,95	6.175	41,95	9.303	0,28	19.564	-1,18	68.984	-2,03	19.934	5,20
ABRIL	119.618	-3,50	5.947	-3,69	8.930	-4,01	17.767	-9,19	66.602	-3,45	20.372	2,20
MAYO	106.425	-11,03	4.453	-25,12	8.248	-7,64	15.675	-11,77	59.116	-11,24	18.933	-7,06
JUNIO	104.728	-1,59	5.066	13,77	8.099	-1,81	15.709	0,22	57.478	-2,77	18.376	-2,94
JULIO	109.432	4,49	6.010	18,63	8.349	3,09	18.869	20,12	58.634	2,01	17.570	-4,39
AGOSTO	114.096	4,26	6.313	5,04	8.950	7,20	20.818	10,33	60.565	3,29	17.450	-0,68
SEPTIEMBRE	120.564	5,67	7.337	16,22	8.953	0,03	19.479	-6,43	65.077	7,45	19.718	13,00
OCTUBRE	132.799	10,15	10.218	39,27	9.503	6,14	20.347	4,46	73.153	12,41	19.578	-0,71
NOVIEMBRE	145.809	9,80	8.943	-12,48	10.199	7,32	21.606	6,19	83.328	13,91	21.733	11,01
DICIEMBRE	153.480	5,26	9.382	4,91	11.153	9,35	25.990	20,29	85.204	2,25	21.751	0,08
AÑO 2006												
ENERO	161.169	5,01	9.369	-0,14	11.821	5,99	26.236	0,95	91.458	7,34	22.285	2,46
FEBRERO	164.655	2,16	10.167	8,52	11.872	0,43	25.204	-3,93	94.212	3,01	23.200	4,11
MARZO	157.027	-4,63	9.618	-5,40	11.232	-5,39	22.964	-8,89	90.802	-3,62	22.411	-3,40
ABRIL	141.939	-9,61	7.984	-16,99	10.560	-5,98	21.725	-5,40	81.303	-10,46	20.367	-9,12
MAYO	128.989	-9,12	6.321	-20,83	9.809	-7,11	19.971	-8,07	74.040	-8,93	18.848	-7,46
JUNIO	127.327	-1,29	7.413	17,28	9.515	-3,00	20.694	3,62	71.190	-3,85	18.515	-1,77
JULIO	133.109	4,54	7.855	5,96	10.015	5,25	24.891	20,28	71.770	0,81	18.578	0,34
AGOSTO	137.640	3,40	7.401	-5,78	10.691	6,75	28.219	13,37	73.477	2,38	17.852	-3,91
SEPTIEMBRE	139.637	1,45	7.135	-3,59	10.329	-3,39	26.471	-6,19	76.891	4,65	18.811	5,37
OCTUBRE	148.027	6,01	7.276	1,98	10.692	3,51	26.435	-0,14	83.915	9,14	19.709	4,77
NOVIEMBRE	161.357	9,01	7.247	-0,40	11.243	5,15	27.662	4,64	94.548	12,67	20.657	4,81
DICIEMBRE	170.150	5,45	7.109	-1,90	12.339	9,75	34.561	24,94	96.740	2,32	19.401	-6,08
AÑO 2007												
ENERO	173.824	2,16	7.169	0,84	12.511	1,39	32.669	-5,47	101.341	4,76	20.134	3,78
FEBRERO	167.934	-3,39	6.960	-2,92	12.159	-2,81	30.191	-7,59	99.002	-2,31	19.622	-2,54
MARZO	162.435	-3,27	7.096	1,95	11.747	-3,39	28.370	-6,03	95.296	-3,74	19.926	1,55
ABRIL	154.139	-5,11	6.903	-2,72	11.272	-4,04	28.195	-0,62	88.256	-7,39	19.513	-2,07
MAYO	148.792	-3,47	6.881	-0,32	10.773	-4,43	27.873	-1,14	84.208	-4,59	19.057	-2,34
JUNIO	148.554	-0,16	7.662	11,35	10.778	0,05	30.122	8,07	81.690	-2,99	18.302	-3,96
JULIO	158.047	6,39	8.651	12,91	11.409	5,85	36.942	22,64	83.395	2,09	17.650	-3,56
AGOSTO	167.759	6,15	8.776	1,44	12.369	8,41	42.767	15,77	86.701	3,96	17.146	-2,86
SEPTIEMBRE	170.581	1,68	8.578	-2,26	12.226	-1,16	40.467	-5,38	90.981	4,94	18.329	6,90
OCTUBRE	181.820	6,59	8.560	-0,21	12.621	3,23	40.319	-0,37	100.320	10,26	20.000	9,12
NOVIEMBRE	198.354	9,09	9.078	6,05	13.473	6,75	43.571	8,07	111.885	11,53	20.347	1,74
DICIEMBRE	211.964	6,86	9.389	3,43	14.803	9,87	53.055	21,77	115.592	3,31	19.125	-6,01
AÑO 2008												
ENERO	240.707	13,56	12.490	33,03	16.926	14,34	55.841	5,25	133.688	15,66	21.762	13,79
FEBRERO	258.365	7,34	16.675	33,51	17.501	3,40	58.020	3,90	140.617	5,18	25.552	17,42
MARZO	240.111	-7,07	10.971	-34,21	16.695	-4,61	58.939	1,58	127.706	-9,18	25.800	0,97
ABRIL	246.066	2,48	11.384	3,76	17.274	3,47	62.519	6,07	127.818	0,09	27.071	4,93
MAYO	248.827	1,12	11.420	0,32	17.789	2,98	65.749	5,17	125.531	-1,79	28.338	4,68
JUNIO	258.800	4,01	12.986	13,71	18.370	3,27	72.224	9,85	125.189	-0,27	30.031	5,97
JULIO	266.458	2,96	13.664	5,22	19.050	3,70	78.379	8,52	125.006	-0,15	30.359	1,09
AGOSTO	280.298	5,19	13.855	1,40	20.373	6,94	86.164	9,93	128.674	2,93	31.232	2,88
SEPTIEMBRE												
OCTUBRE												
NOVIEMBRE												
DICIEMBRE												

(*) Los datos anteriores a Mayo 2005 (fecha de entrada en funcionamiento del SISPE) son reconstruidos

AGOSTO 2008

PARO REGISTRADO POR CC.AA. Y PROVINCIAS

PROVINCIA AUTONOMÍA	TOTAL	VARIACIÓN			
		MENSUAL		ANUAL	
		ABSOLUTA	RELATIVA	ABSOLUTA	RELATIVA
ALMERÍA	46.937	2.015	4,49	12.307	35,54
CÁDIZ	121.137	3.747	3,19	21.183	21,19
CÓRDOBA	59.001	2.562	4,54	7.974	15,63
GRANADA	58.921	2.745	4,89	14.130	31,55
HUELVA	34.505	1.694	5,16	4.976	16,85
JAÉN	39.478	1.588	4,19	5.422	15,92
MÁLAGA	111.316	4.213	3,93	27.011	32,04
SEVILLA	142.616	5.987	4,38	23.602	19,83
ANDALUCÍA	613.911	24.551	4,17	116.605	23,45
HUESCA	6.850	333	5,11	1.584	30,08
TERUEL	4.341	186	4,48	825	23,46
ZARAGOZA	34.994	1.879	5,67	8.121	30,22
ARAGÓN	46.185	2.398	5,48	10.530	29,53
ASTURIAS	47.682	221	0,47	2.039	4,47
ILLES BALEARS	43.540	3.613	9,05	12.640	40,91
LAS PALMAS	97.864	-221	-0,23	23.387	31,40
STA. CRUZ DE TENERIFE	78.475	459	0,59	20.155	34,56
CANARIAS	176.339	238	0,14	43.542	32,79
CANTABRIA	22.881	793	3,59	4.263	22,90
ALBACETE	25.509	1.217	5,01	3.466	15,72
CIUDAD REAL	31.266	1.361	4,55	5.269	20,27
CUENCA	9.185	513	5,92	1.673	22,27
GUADALAJARA	9.654	466	5,07	2.744	39,71
TOLEDO	37.871	1.578	4,35	10.648	39,11
CASTILLA LA MANCHA	113.485	5.135	4,74	23.800	26,54
ÁVILA	8.430	241	2,94	1.867	28,45
BURGOS	13.450	474	3,65	2.202	19,58
LEÓN	23.927	-82	-0,34	2.904	13,81
PALENCIA	7.638	58	0,77	1.134	17,44
SALAMANCA	18.740	190	1,02	2.353	14,36
SEGOVIA	5.127	189	3,83	1.531	42,58
SORIA	2.399	89	3,85	393	19,59
VALLADOLID	26.478	884	3,45	3.743	16,46
ZAMORA	8.927	-64	-0,71	1.094	13,97
CASTILLA LEÓN	115.116	1.979	1,75	17.221	17,59
BARCELONA	262.131	14.912	6,03	51.502	24,45
GIRONA	29.813	2.329	8,47	8.807	41,93
LLEIDA	13.760	501	3,78	3.730	37,19
TARRAGONA	36.378	2.376	6,99	10.570	40,96
CATALUÑA	342.082	20.118	6,25	74.609	27,89
ALICANTE-ALACANT	117.222	6.849	6,21	31.017	35,98
CASTELLÓN-CASTELLÓ	28.569	2.096	7,92	12.459	77,34
VALENCIA-VALENCIA	139.869	9.943	7,65	34.170	32,33
COM. VALENCIANA	285.660	18.888	7,08	77.646	37,33
BADAJOS	57.263	1.741	3,14	6.834	13,55
CÁCERES	26.684	1.249	4,91	4.491	20,24
EXTREMADURA	83.947	2.990	3,69	11.325	15,59
A CORUÑA	62.506	1.301	2,13	4.544	7,84
LUGO	13.858	294	2,17	445	3,32
OURENSE	18.419	32	0,17	390	2,16
PONTEVEDRA	57.654	1.492	2,66	6.759	13,28
GALICIA	152.437	3.119	2,09	12.138	8,65
MADRID	279.234	11.099	4,14	56.151	25,17
MURCIA	74.199	5.567	8,11	25.277	51,67
NAVARRA	24.458	516	2,16	3.981	19,44
ÁLAVA	11.528	547	4,98	700	6,46
GUIPÚZCOA	24.878	761	3,16	2.285	10,11
VIZCAYA	45.504	1.757	4,02	3.411	8,10
PAÍS VASCO	81.910	3.065	3,89	6.396	8,47
LA RIOJA	12.357	360	3,00	2.422	24,38
CEUTA	7.730	-287	-3,58	494	6,83
MELILLA	6.848	-1.278	-15,73	626	10,06
TOTAL	2.530.001	103.085	4,25	501.705	24,74

PARO REGISTRADO SEGÚN SEXO Y EDAD POR CC.AA. Y PROVINCIAS

PROVINCIA AUTONOMÍA	TOTAL	HOMBRES	MUJERES	MENORES DE 25 AÑOS			RESTO DE EDADES		
				TOTAL	HOMBRES	MUJERES	TOTAL	HOMBRES	MUJERES
ALMERÍA	46.937	23.949	22.988	6.414	3.592	2.822	40.523	20.357	20.166
CÁDIZ	121.137	52.445	68.692	14.226	7.902	6.324	106.911	44.543	62.368
CÓRDOBA	59.001	25.620	33.381	7.888	4.233	3.655	51.113	21.387	29.726
GRANADA	58.921	30.214	28.707	7.865	4.516	3.349	51.056	25.698	25.358
HUELVA	34.505	16.809	17.696	4.488	2.615	1.873	30.017	14.194	15.823
JAÉN	39.478	16.783	22.695	5.804	3.012	2.792	33.674	13.771	19.903
MÁLAGA	111.316	54.148	57.168	12.352	7.088	5.264	98.964	47.060	51.904
SEVILLA	142.616	62.036	80.580	17.214	9.407	7.807	125.402	52.629	72.773
ANDALUCÍA	613.911	282.004	331.907	76.251	42.365	33.886	537.660	239.639	298.021
HUESCA	6.850	3.519	3.331	882	590	292	5.968	2.929	3.039
TERUEL	4.341	2.226	2.115	678	414	264	3.663	1.812	1.851
ZARAGOZA	34.994	17.272	17.722	4.197	2.643	1.554	30.797	14.629	16.168
ARAGÓN	46.185	23.017	23.168	5.757	3.647	2.110	40.428	19.370	21.058
ASTURIAS	47.682	20.065	27.617	4.253	2.400	1.853	43.429	17.665	25.764
ILLES BALEARS	43.540	25.191	18.349	5.617	3.524	2.093	37.923	21.667	16.256
LAS PALMAS	97.864	45.991	51.873	11.757	6.265	5.492	86.107	39.726	46.381
STA. CRUZ DE TENERIFE	78.475	37.649	40.826	8.781	4.795	3.986	69.694	32.854	36.840
CANARIAS	176.339	83.640	92.699	20.538	11.060	9.478	155.801	72.580	83.221
CANTABRIA	22.881	10.503	12.378	2.357	1.429	928	20.524	9.074	11.450
ALBACETE	25.509	9.817	15.692	3.392	1.786	1.606	22.117	8.031	14.086
CIUDAD REAL	31.266	13.060	18.206	4.650	2.404	2.246	26.616	10.656	15.960
CUENCA	9.185	3.892	5.293	1.054	568	486	8.131	3.324	4.807
GUADALAJARA	9.654	4.480	5.174	1.037	592	445	8.617	3.888	4.729
TOLEDO	37.871	16.552	21.319	4.813	2.682	2.131	33.058	13.870	19.188
CASTILLA LA MANCHA	113.485	47.801	65.684	14.946	8.032	6.914	98.539	39.769	58.770
ÁVILA	8.430	3.738	4.692	926	522	404	7.504	3.216	4.288
BURGOS	13.450	5.768	7.682	1.419	862	557	12.031	4.906	7.125
LEÓN	23.927	10.028	13.899	2.986	1.676	1.310	20.941	8.352	12.589
PALENCIA	7.638	3.261	4.377	991	559	432	6.647	2.702	3.945
SALAMANCA	18.740	6.964	11.776	2.097	1.128	969	16.643	5.836	10.807
SEGOVIA	5.127	2.487	2.640	665	410	255	4.462	2.077	2.385
SORIA	2.399	1.037	1.362	378	212	166	2.021	825	1.196
VALLADOLID	26.478	11.045	15.433	2.773	1.508	1.265	23.705	9.537	14.168
ZAMORA	8.927	3.506	5.421	1.106	603	503	7.821	2.903	4.918
CASTILLA LEÓN	115.116	47.834	67.282	13.341	7.480	5.861	101.775	40.354	61.421
BARCELONA	262.131	120.387	141.744	24.175	14.270	9.905	237.956	106.117	131.839
GIRONA	29.813	15.692	14.121	3.068	1.916	1.152	26.745	13.776	12.969
LLEIDA	13.760	7.041	6.719	1.510	882	628	12.250	6.159	6.091
TARRAGONA	36.378	19.320	17.058	4.344	2.624	1.720	32.034	16.696	15.338
CATALUÑA	342.082	162.440	179.642	33.097	19.692	13.405	308.985	142.748	166.237
ALICANTE-ALACANT	117.222	57.907	59.315	13.016	7.664	5.352	104.206	50.243	53.963
CASTELLÓN-CASTELLÓ	28.569	15.611	12.958	4.044	2.482	1.562	24.525	13.129	11.396
VALENCIA-VALÈNCIA	139.869	67.359	72.510	18.213	10.703	7.510	121.656	56.656	65.000
COM. VALENCIANA	285.660	140.877	144.783	35.273	20.849	14.424	250.387	120.028	130.359
BADAJOS	57.263	19.859	37.404	7.945	3.938	4.007	49.318	15.921	33.397
CÁCERES	26.684	11.209	15.475	4.180	2.085	2.095	22.504	9.124	13.380
EXTREMADURA	83.947	31.068	52.879	12.125	6.023	6.102	71.822	25.045	46.777
A CORUÑA	62.506	24.634	37.872	5.252	2.756	2.496	57.254	21.878	35.376
LUGO	13.858	6.023	7.835	1.286	652	634	12.572	5.371	7.201
OURENSE	18.419	7.129	11.290	1.615	871	744	16.804	6.258	10.546
PONTEVEDRA	57.654	22.702	34.952	5.727	3.111	2.616	51.927	19.591	32.336
GALICIA	152.437	60.488	91.949	13.880	7.390	6.490	138.557	53.098	85.459
MADRID	279.234	130.277	148.957	29.541	17.354	12.187	249.693	112.923	136.770
MURCIA	74.199	40.448	33.751	9.731	6.138	3.593	64.468	34.310	30.158
NAVARRA	24.458	10.442	14.016	2.592	1.468	1.124	21.866	8.974	12.892
ÁLAVA	11.528	4.787	6.741	959	541	418	10.569	4.246	6.323
GUIPÚZCOA	24.878	10.056	14.822	1.730	1.057	673	23.148	8.999	14.149
VIZCAYA	45.504	19.829	25.675	3.345	1.970	1.375	42.159	17.859	24.300
PAÍS VASCO	81.910	34.672	47.238	6.034	3.568	2.466	75.876	31.104	44.772
LA RIOJA	12.357	6.081	6.276	1.493	924	569	10.864	5.157	5.707
CEUTA	7.730	2.876	4.854	1.450	603	847	6.280	2.273	4.007
MELILLA	6.848	2.467	4.381	1.256	520	736	5.592	1.947	3.645
TOTAL	2.530.001	1.162.191	1.367.810	289.532	164.466	125.066	2.240.469	997.725	1.242.744

AGOSTO 2008

PARO REGISTRADO SEGÚN SECTOR DE ACTIVIDAD ECONÓMICA POR CC.AA. Y PROVINCIAS

PROVINCIA AUTONOMÍA	TOTAL	AGRICULTURA	INDUSTRIA	CONSTRUCCIÓN	SERVICIOS	SIN EMPLEO ANTERIOR
ALMERÍA	46.937	5.310	2.382	10.079	24.365	4.801
CÁDIZ	121.137	5.546	9.037	23.082	57.752	25.720
CÓRDOBA	59.001	4.996	9.029	8.863	27.223	8.890
GRANADA	58.921	3.250	4.442	13.086	32.057	6.086
HUELVA	34.505	5.749	2.349	6.976	14.894	4.537
JAÉN	39.478	5.695	5.366	5.664	17.016	5.737
MÁLAGA	111.316	2.706	8.091	24.347	62.952	13.220
SEVILLA	142.616	9.597	14.572	22.794	76.679	18.974
ANDALUCÍA	613.911	42.849	55.268	114.891	312.938	87.965
HUESCA	6.850	291	916	1.682	3.586	375
TERUEL	4.341	158	820	940	2.175	248
ZARAGOZA	34.994	675	5.930	5.975	20.036	2.378
ARAGÓN	46.185	1.124	7.666	8.597	25.797	3.001
ASTURIAS	47.682	568	5.232	6.160	31.615	4.107
ILLES BALEARS	43.540	384	2.090	13.050	26.729	1.287
LAS PALMAS	97.864	2.635	3.820	16.308	63.236	11.865
STA. CRUZ DE TENERIFE	78.475	2.114	3.313	16.091	50.377	6.580
CANARIAS	176.339	4.749	7.133	32.399	113.613	18.445
CANTABRIA	22.881	265	2.603	4.259	13.856	1.898
ALBACETE	25.509	930	4.038	4.766	13.193	2.582
CIUDAD REAL	31.266	884	3.663	7.704	15.952	3.063
CUENCA	9.185	427	1.040	1.916	4.878	924
GUADALAJARA	9.654	122	856	1.654	6.599	423
TOLEDO	37.871	705	6.058	8.478	20.811	1.819
CASTILLA LA MANCHA	113.485	3.068	15.655	24.518	61.433	8.811
ÁVILA	8.430	417	1.110	1.850	4.047	1.006
BURGOS	13.450	510	2.455	2.040	7.129	1.316
LEÓN	23.927	545	3.393	2.969	13.191	3.829
PALENCIA	7.638	519	1.242	1.002	3.943	932
SALAMANCA	18.740	475	1.764	2.997	10.497	3.007
SEGOVIA	5.127	393	714	949	2.675	396
SORIA	2.399	97	458	308	1.283	253
VALLADOLID	26.478	1.244	3.783	3.033	14.735	3.683
ZAMORA	8.927	333	788	1.508	4.791	1.507
CASTILLA LEÓN	115.116	4.533	15.707	16.656	62.291	15.929
BARCELONA	262.131	2.128	59.533	30.207	158.305	11.958
GIRONA	29.813	617	5.591	6.316	16.275	1.014
LLEIDA	13.760	866	2.280	2.721	7.075	818
TARRAGONA	36.378	1.191	4.811	7.885	20.438	2.053
CATALUÑA	342.082	4.802	72.215	47.129	202.093	15.843
ALICANTE-ALACANT	117.222	2.195	27.650	22.619	56.374	8.384
CASTELLÓN-CASTELLO	28.569	736	5.418	6.601	14.448	1.366
VALENCIA-VALÈNCIA	139.869	2.881	22.169	23.924	83.369	7.526
COM. VALENCIANA	285.660	5.812	55.237	53.144	154.191	17.276
BADAJOS	57.263	2.837	4.176	7.795	32.197	10.258
CÁCERES	26.684	1.155	2.071	6.013	14.779	2.666
EXTREMADURA	83.947	3.992	6.247	13.808	46.976	12.924
A CORUÑA	62.506	1.577	10.044	8.004	34.923	7.958
LUGO	13.858	465	1.420	1.897	7.906	2.170
OURENSE	18.419	556	2.951	2.585	9.725	2.602
PONTEVEDRA	57.654	1.972	9.815	6.523	31.311	8.033
GALICIA	152.437	4.570	24.230	19.009	83.865	20.763
MADRID	279.234	1.636	21.039	40.729	204.608	11.222
MURCIA	74.199	3.463	10.066	19.335	36.549	4.786
NAVARRA	24.458	504	4.632	3.292	14.994	1.036
ÁLAVA	11.528	130	1.910	1.210	7.754	524
GUIPÚZCOA	24.878	202	5.446	1.922	16.153	1.155
VIZCAYA	45.504	396	6.753	5.546	29.879	2.930
PAÍS VASCO	81.910	728	14.109	8.678	53.786	4.609
LA RIOJA	12.357	397	2.871	2.061	6.488	540
CEUTA	7.730	32	185	567	4.877	2.069
MELILLA	6.848	48	99	778	4.566	1.357
TOTAL	2.530.001	83.524	322.284	429.060	1.461.265	233.868

AGOSTO 2008

PARO REGISTRADO. VARIACIÓN MENSUAL SEGÚN SECTOR DE ACTIVIDAD ECONÓMICA POR CC.AA. Y PROVINCIAS

PROVINCIA AUTONOMÍA	TOTAL	AGRICULTURA	INDUSTRIA	CONSTRUCCIÓN	SERVICIOS	SIN EMPLEO ANTERIOR
ALMERÍA	2.015	76	102	838	754	245
CÁDIZ	3.747	182	299	1.559	1.333	374
CÓRDOBA	2.562	255	426	775	857	249
GRANADA	2.745	104	244	1.149	1.090	158
HUELVA	1.694	164	152	690	615	73
JAÉN	1.588	80	289	705	448	66
MÁLAGA	4.213	99	126	1.867	1.803	318
SEVILLA	5.987	418	532	1.836	2.864	337
ANDALUCÍA	24.551	1.378	2.170	9.419	9.764	1.820
HUESCA	333	-10	68	148	118	9
TERUEL	186	10	61	90	52	-27
ZARAGOZA	1.879	-25	350	629	932	-7
ARAGÓN	2.398	-25	479	867	1.102	-25
ASTURIAS	221	-23	25	322	123	-226
ILLES BALEARS	3.613	11	192	2.165	1.176	69
LAS PALMAS	-221	-58	64	577	-452	-352
STA. CRUZ DE TENERIFE	459	11	54	736	-91	-251
CANARIAS	238	-47	118	1.313	-543	-603
CANTABRIA	793	-9	124	392	374	-88
ALBACETE	1.217	17	241	482	545	-68
CIUDAD REAL	1.361	-40	178	926	359	-62
CUENCA	513	58	94	233	118	10
GUADALAJARA	466	-8	26	144	343	-39
TOLEDO	1.578	3	201	799	538	37
CASTILLA LA MANCHA	5.135	30	740	2.584	1.903	-122
ÁVILA	241	2	74	154	27	-16
BURGOS	474	22	133	116	232	-29
LEÓN	-82	2	89	65	-60	-178
PALENCIA	58	-10	14	64	31	-41
SALAMANCA	190	7	88	76	5	14
SEGOVIA	189	11	31	61	80	6
SORIA	89	-2	17	47	44	-17
VALLADOLID	884	13	188	288	444	-49
ZAMORA	-64	-18	-15	32	-30	-33
CASTILLA LEÓN	1.979	27	619	903	773	-343
BARCELONA	14.912	95	2.991	2.738	8.716	372
GIRONA	2.329	9	373	844	1.103	0
LLEIDA	501	-56	103	237	254	-37
TARRAGONA	2.376	38	189	940	1.126	83
CATALUÑA	20.118	86	3.656	4.759	11.199	418
ALICANTE-ALACANT	6.849	68	2.243	2.559	1.903	76
CASTELLÓN-CASTELLO	2.096	-41	587	675	862	13
VALENCIA-VALÈNCIA	9.943	-15	1.997	4.150	3.956	-145
COM. VALENCIANA	18.888	12	4.827	7.384	6.721	-56
BADAJOS	1.741	184	185	788	554	30
CÁCERES	1.249	70	12	479	663	25
EXTREMADURA	2.990	254	197	1.267	1.217	55
A CORUÑA	1.301	-56	202	405	835	-85
LUGO	294	23	-6	82	251	-56
OURENSE	32	4	-7	39	21	-25
PONTEVEDRA	1.492	14	251	237	987	3
GALICIA	3.119	-15	440	763	2.094	-163
MADRID	11.099	91	827	2.398	7.718	65
MURCIA	5.567	98	603	2.903	1.612	351
NAVARRA	516	-30	115	171	282	-22
ÁLAVA	547	9	123	150	289	-24
GUIPÚZCOA	761	-4	294	134	401	-64
VIZCAYA	1.757	-15	279	551	1.157	-215
PAÍS VASCO	3.065	-10	696	835	1.847	-303
LA RIOJA	360	9	77	176	130	-32
CEUTA	-287	-3	-19	-18	-154	-93
MELILLA	-1.278	-8	-5	-72	-994	-199
TOTAL	103.085	1.826	15.881	38.531	46.344	503

AGOSTO 2008

PARO REGISTRADO (COLECTIVO SIN EMPLEO ANTERIOR) SEGÚN TRAMOS DE EDAD. AMBOS SEXOS

PROVINCIA AUTONOMÍA	TOTAL	<20 AÑOS	20-24 AÑOS	25-29 AÑOS	30-44 AÑOS	>44 AÑOS
ALMERÍA	4.801	672	752	589	1.409	1.379
CÁDIZ	25.720	2.692	2.395	1.336	5.474	13.823
CÓRDOBA	8.890	1.453	1.396	763	1.764	3.514
GRANADA	6.086	1.103	1.132	789	1.577	1.485
HUELVA	4.537	754	611	397	943	1.832
JAÉN	5.737	891	950	462	1.194	2.240
MÁLAGA	13.220	1.646	1.658	1.086	3.445	5.385
SEVILLA	18.974	2.505	2.533	1.497	4.100	8.339
ANDALUCÍA	87.965	11.716	11.427	6.919	19.906	37.997
HUESCA	375	106	47	38	94	90
TERUEL	248	69	43	13	68	55
ZARAGOZA	2.378	493	289	245	662	689
ARAGÓN	3.001	668	379	296	824	834
ASTURIAS	4.107	451	427	413	1.225	1.591
ILLES BALEARS	1.287	342	150	149	347	299
LAS PALMAS	11.865	2.435	1.628	650	2.226	4.926
STA. CRUZ DE TENERIFE	6.580	1.339	990	514	1.363	2.374
CANARIAS	18.445	3.774	2.618	1.164	3.589	7.300
CANTABRIA	1.898	240	201	177	558	722
ALBACETE	2.582	507	268	152	596	1.059
CIUDAD REAL	3.063	577	374	250	851	1.011
CUENCA	924	118	132	85	270	319
GUADALAJARA	423	77	52	35	151	108
TOLEDO	1.819	268	237	157	475	682
CASTILLA LA MANCHA	8.811	1.547	1.063	679	2.343	3.179
ÁVILA	1.006	186	159	84	257	320
BURGOS	1.316	280	194	122	320	400
LEÓN	3.829	703	596	383	962	1.185
PALENCIA	932	199	138	95	235	265
SALAMANCA	3.007	454	391	313	752	1.097
SEGOVIA	396	141	61	30	96	68
SORIA	253	90	48	17	57	41
VALLADOLID	3.683	616	435	377	975	1.280
ZAMORA	1.507	271	200	111	372	553
CASTILLA LEÓN	15.929	2.940	2.222	1.532	4.026	5.209
BARCELONA	11.958	3.355	1.264	1.066	2.757	3.516
GIRONA	1.014	302	104	130	274	204
LLEIDA	818	218	124	90	221	165
TARRAGONA	2.053	546	253	197	530	527
CATALUÑA	15.843	4.421	1.745	1.483	3.782	4.412
ALICANTE-ALACANT	8.384	1.712	936	653	1.930	3.153
CASTELLÓN-CASTELLÓ	1.366	449	186	152	369	210
VALENCIA-VALÈNCIA	7.526	2.266	799	640	1.600	2.221
COM. VALENCIANA	17.276	4.427	1.921	1.445	3.899	5.584
BADAJOS	10.258	1.605	935	436	1.575	5.707
CÁCERES	2.666	618	462	182	563	841
EXTREMADURA	12.924	2.223	1.397	618	2.138	6.548
A CORUÑA	7.958	823	1.061	888	2.072	3.114
LUGO	2.170	239	340	269	591	731
OURENSE	2.602	281	363	219	600	1.139
PONTEVEDRA	8.033	1.101	1.027	745	2.000	3.160
GALICIA	20.763	2.444	2.791	2.121	5.263	8.144
MADRID	11.222	1.763	1.033	1.070	3.291	4.065
MURCIA	4.786	710	571	542	1.493	1.470
NAVARRA	1.036	278	142	98	251	267
ÁLAVA	524	59	60	50	178	177
GUIPÚZCOA	1.155	128	133	102	388	404
VIZCAYA	2.930	226	293	250	1.001	1.160
PAÍS VASCO	4.609	413	486	402	1.567	1.741
LA RIOJA	540	149	57	58	148	128
CEUTA	2.069	379	327	205	609	549
MELILLA	1.357	232	116	125	402	482
TOTAL	233.868	39.117	29.073	19.496	55.661	90.521

AGOSTO 2008

PARO REGISTRADO (COLECTIVO SIN EMPLEO ANTERIOR) SEGÚN TRAMOS DE EDAD. HOMBRES

PROVINCIA AUTONOMÍA	TOTAL	<20 AÑOS	20-24 AÑOS	25-29 AÑOS	30-44 AÑOS	>44 AÑOS
ALMERÍA	1.959	383	367	272	613	324
CÁDIZ	4.202	1.415	941	359	737	750
CÓRDOBA	2.119	736	527	238	371	247
GRANADA	1.987	585	429	273	443	257
HUELVA	1.199	389	269	127	239	175
JAÉN	1.133	387	320	131	172	123
MÁLAGA	3.717	883	679	435	957	763
SEVILLA	4.273	1.244	971	491	873	694
ANDALUCÍA	20.589	6.022	4.503	2.326	4.405	3.333
HUESCA	128	66	19	12	16	15
TERUEL	93	33	13	6	23	18
ZARAGOZA	1.006	303	134	127	293	149
ARAGÓN	1.227	402	166	145	332	182
ASTURIAS	1.009	272	170	129	254	184
ILLES BALEARS	635	193	85	79	183	95
LAS PALMAS	3.410	1.307	701	276	523	603
STA. CRUZ DE TENERIFE	2.008	706	410	179	329	384
CANARIAS	5.418	2.013	1.111	455	852	987
CANTABRIA	492	145	58	59	130	100
ALBACETE	597	243	95	49	128	82
CIUDAD REAL	678	231	123	76	160	88
CUENCA	276	48	64	41	87	36
GUADALAJARA	181	31	25	20	73	32
TOLEDO	465	127	88	56	109	85
CASTILLA LA MANCHA	2.197	680	395	242	557	323
ÁVILA	310	103	61	30	62	54
BURGOS	465	163	88	54	79	81
LEÓN	1.113	447	251	106	186	123
PALENCIA	260	127	50	26	32	25
SALAMANCA	774	245	137	122	168	102
SEGOVIA	153	85	22	15	20	11
SORIA	120	58	18	9	22	13
VALLADOLID	1.066	360	171	133	260	142
ZAMORA	348	148	75	32	56	37
CASTILLA LEÓN	4.609	1.736	873	527	885	588
BARCELONA	5.050	2.052	666	525	1.190	617
GIRONA	468	187	58	61	109	53
LLEIDA	400	132	61	50	106	51
TARRAGONA	988	309	147	118	268	146
CATALUÑA	6.906	2.680	932	754	1.673	867
ALICANTE-ALACANT	2.820	898	423	303	691	505
CASTELLÓN-CASTELLÓ	668	255	98	75	169	71
VALENCIA-VALÈNCIA	2.744	1.244	371	264	510	355
COM. VALENCIANA	6.232	2.397	892	642	1.370	931
BADAJOS	1.587	786	311	107	215	168
CÁCERES	613	289	128	48	91	57
EXTREMADURA	2.200	1.075	439	155	306	225
A CORUÑA	1.986	477	402	270	448	389
LUGO	600	131	124	77	145	123
OURENSE	644	161	145	69	124	145
PONTEVEDRA	2.169	641	424	251	441	412
GALICIA	5.399	1.410	1.095	667	1.158	1.069
MADRID	4.008	1.044	472	496	1.179	817
MURCIA	1.981	416	295	277	630	363
NAVARRA	316	160	37	37	49	33
ÁLAVA	137	32	25	8	44	28
GUIPÚZCOA	362	82	74	33	96	77
VIZCAYA	762	127	115	85	246	189
PAÍS VASCO	1.261	241	214	126	386	294
LA RIOJA	214	99	22	24	44	25
CEUTA	588	169	94	61	175	89
MELILLA	223	94	28	14	43	44
TOTAL	65.504	21.248	11.881	7.215	14.611	10.549

AGOSTO 2008

PARO REGISTRADO (COLECTIVO SIN EMPLEO ANTERIOR) SEGÚN TRAMOS DE EDAD. MUJERES

PROVINCIA AUTONOMÍA	TOTAL	<20 AÑOS	20-24 AÑOS	25-29 AÑOS	30-44 AÑOS	>44 AÑOS
ALMERÍA	2.842	289	385	317	796	1.055
CÁDIZ	21.518	1.277	1.454	977	4.737	13.073
CÓRDOBA	6.771	717	869	525	1.393	3.267
GRANADA	4.099	518	703	516	1.134	1.228
HUELVA	3.338	365	342	270	704	1.657
JAÉN	4.604	504	630	331	1.022	2.117
MÁLAGA	9.503	763	979	651	2.488	4.622
SEVILLA	14.701	1.261	1.562	1.006	3.227	7.645
ANDALUCÍA	67.376	5.694	6.924	4.593	15.501	34.664
HUESCA	247	40	28	26	78	75
TERUEL	155	36	30	7	45	37
ZARAGOZA	1.372	190	155	118	369	540
ARAGÓN	1.774	266	213	151	492	652
ASTURIAS	3.098	179	257	284	971	1.407
ILLES BALEARS	652	149	65	70	164	204
LAS PALMAS	8.455	1.128	927	374	1.703	4.323
STA. CRUZ DE TENERIFE	4.572	633	580	335	1.034	1.990
CANARIAS	13.027	1.761	1.507	709	2.737	6.313
CANTABRIA	1.406	95	143	118	428	622
ALBACETE	1.985	264	173	103	468	977
CIUDAD REAL	2.385	346	251	174	691	923
CUENCA	648	70	68	44	183	283
GUADALAJARA	242	46	27	15	78	76
TOLEDO	1.354	141	149	101	366	597
CASTILLA LA MANCHA	6.614	867	668	437	1.786	2.856
ÁVILA	696	83	98	54	195	266
BURGOS	851	117	106	68	241	319
LEÓN	2.716	256	345	277	776	1.062
PALENCIA	672	72	88	69	203	240
SALAMANCA	2.233	209	254	191	584	995
SEGOVIA	243	56	39	15	76	57
SORIA	133	32	30	8	35	28
VALLADOLID	2.617	256	264	244	715	1.138
ZAMORA	1.159	123	125	79	316	516
CASTILLA LEÓN	11.320	1.204	1.349	1.005	3.141	4.621
BARCELONA	6.908	1.303	598	541	1.567	2.899
GIRONA	546	115	46	69	165	151
LLEIDA	418	86	63	40	115	114
TARRAGONA	1.065	237	106	79	262	381
CATALUÑA	8.937	1.741	813	729	2.109	3.545
ALICANTE-ALACANT	5.564	814	513	350	1.239	2.648
CASTELLÓN-CASTELLÓ	698	194	88	77	200	139
VALENCIA-VALÈNCIA	4.782	1.022	428	376	1.090	1.866
COM. VALENCIANA	11.044	2.030	1.029	803	2.529	4.653
BADAJOS	8.671	819	624	329	1.360	5.539
CÁCERES	2.053	329	334	134	472	784
EXTREMADURA	10.724	1.148	958	463	1.832	6.323
A CORUÑA	5.972	346	659	618	1.624	2.725
LUGO	1.570	108	216	192	446	608
OURENSE	1.958	120	218	150	476	994
PONTEVEDRA	5.864	460	603	494	1.559	2.748
GALICIA	15.364	1.034	1.696	1.454	4.105	7.075
MADRID	7.214	719	561	574	2.112	3.248
MURCIA	2.805	294	276	265	863	1.107
NAVARRA	720	118	105	61	202	234
ÁLAVA	387	27	35	42	134	149
GUIPÚZCOA	793	46	59	69	292	327
VIZCAYA	2.168	99	178	165	755	971
PAÍS VASCO	3.348	172	272	276	1.181	1.447
LA RIOJA	326	50	35	34	104	103
CEUTA	1.481	210	233	144	434	460
MELILLA	1.134	138	88	111	359	438
TOTAL	168.364	17.869	17.192	12.281	41.050	79.972

AGOSTO 2008

PARO REGISTRADO (EXTRANJEROS) SEGÚN SECTOR DE ACTIVIDAD ECONÓMICA POR CC.AA. Y PROVINCIAS

PROVINCIA AUTONOMÍA	TOTAL	AGRICULTURA	INDUSTRIA	CONSTRUCCIÓN	SERVICIOS	SIN EMPLEO ANTERIOR
ALMERÍA	9.881	2.035	295	2.337	3.583	1.631
CÁDIZ	2.634	117	105	408	1.137	867
CÓRDOBA	1.259	143	139	146	452	379
GRANADA	4.091	324	157	1.041	1.694	875
HUELVA	1.647	510	56	242	460	379
JAÉN	995	144	81	159	358	253
MÁLAGA	11.327	377	312	3.032	5.504	2.102
SEVILLA	3.588	238	175	426	1.664	1.085
ANDALUCÍA	35.422	3.888	1.320	7.791	14.852	7.571
HUESCA	1.563	148	173	646	507	89
TERUEL	1.032	75	150	405	343	59
ZARAGOZA	7.118	309	696	2.559	2.844	710
ARAGÓN	9.713	532	1.019	3.610	3.694	858
ASTURIAS	2.327	78	112	585	1.207	345
ILLES BALEARS	10.694	141	358	5.249	4.442	504
LAS PALMAS	9.845	230	185	2.052	6.052	1.326
STA. CRUZ DE TENERIFE	6.534	203	147	1.294	4.214	676
CANARIAS	16.379	433	332	3.346	10.266	2.002
CANTABRIA	1.837	27	112	610	866	222
ALBACETE	2.145	194	289	569	764	329
CIUDAD REAL	2.914	158	250	1.196	893	417
CUENCA	1.606	124	132	585	460	305
GUADALAJARA	2.024	58	111	606	1.043	206
TOLEDO	5.345	219	614	2.179	1.994	339
CASTILLA LA MANCHA	14.034	753	1.396	5.135	5.154	1.596
ÁVILA	978	38	47	450	278	165
BURGOS	1.601	132	172	548	531	218
LEÓN	1.648	85	164	411	585	403
PALENCIA	411	49	26	103	151	82
SALAMANCA	1.021	40	49	216	361	355
SEGOVIA	1.044	115	76	447	314	92
SORIA	455	42	62	117	147	87
VALLADOLID	1.641	179	111	419	639	293
ZAMORA	454	42	23	97	146	146
CASTILLA LEÓN	9.253	722	730	2.808	3.152	1.841
BARCELONA	37.190	1.096	3.981	9.553	19.087	3.473
GIRONA	6.908	375	782	2.489	2.758	504
LLEIDA	3.716	523	448	1.170	1.199	376
TARRAGONA	7.748	650	641	2.742	2.979	736
CATALUÑA	55.562	2.644	5.852	15.954	26.023	5.089
ALICANTE-ALACANT	15.996	632	1.075	6.323	6.584	1.382
CASTELLÓN-CASTELLÓ	7.576	300	844	3.150	2.821	461
VALENCIA-VALÈNCIA	15.572	822	1.473	4.407	7.746	1.124
COM. VALENCIANA	39.144	1.754	3.392	13.880	17.151	2.967
BADAJOS	1.342	127	55	171	573	416
CÁCERES	731	97	34	125	324	151
EXTREMADURA	2.073	224	89	296	897	567
A CORUÑA	2.222	76	162	331	1.045	608
LUGO	732	51	30	94	272	285
OURENSE	1.036	53	116	198	371	298
PONTEVEDRA	2.637	116	222	373	1.116	810
GALICIA	6.627	296	530	996	2.804	2.001
MADRID	48.313	442	2.399	16.100	26.771	2.601
MURCIA	13.911	1.329	1.188	5.819	4.437	1.138
NAVARRA	4.086	248	524	1.303	1.795	216
ÁLAVA	1.405	38	112	421	718	116
GUIPÚZCOA	1.772	41	215	403	927	186
VIZCAYA	2.732	51	239	645	1.438	359
PAÍS VASCO	5.909	130	566	1.469	3.083	661
LA RIOJA	2.617	196	423	910	940	148
CEUTA	973	6	10	99	360	498
MELILLA	1.424	12	21	204	780	407
TOTAL	280.298	13.855	20.373	86.164	128.674	31.232

ANEXO 2

CONTRATOS REGISTRADOS

AGOSTO 2008

CONTRATOS

	MES	VARIACIÓN			
		MENSUAL		ANUAL	
		ABSOLUTA	RELATIVA	ABSOLUTA	RELATIVA
TOTAL CONTRATOS	1.049.939	-576.527	-35,45	-237.096	-18,42
CONTRATOS INDEFINIDOS (*)	97.584	-62.779	-39,15	-29.999	-23,51
CONTRATOS TEMPORALES	952.355	-513.748	-35,04	-207.097	-17,86

CONTRATOS POR COMUNIDADES AUTÓNOMAS

COMUNIDADES AUTÓNOMAS	MES	VARIACIÓN			
		MENSUAL		ANUAL	
		ABSOLUTA	RELATIVA	ABSOLUTA	RELATIVA
ANDALUCÍA	220.051	-101.936	-31,66	-52.244	-19,19
ARAGÓN	31.224	-17.234	-35,56	-4.455	-12,49
ASTURIAS	23.735	-7.763	-24,65	-2.338	-8,97
ILLES BALEARS	23.260	-17.649	-43,14	-7.656	-24,76
CANARIAS	50.579	-13.851	-21,50	-19.095	-27,41
CANTABRIA	14.251	-6.372	-30,90	-2.042	-12,53
CASTILLA LA MANCHA	43.325	-19.753	-31,32	-6.882	-13,71
CASTILLA LEÓN	55.138	-26.757	-32,67	-10.343	-15,80
CATALUÑA	145.102	-133.709	-47,96	-39.197	-21,27
COM. VALENCIANA	101.427	-57.844	-36,32	-22.057	-17,86
EXTREMADURA	36.054	-8.529	-19,13	-1.519	-4,04
GALICIA	61.012	-24.894	-28,98	-9.622	-13,62
MADRID	124.299	-83.430	-40,16	-40.572	-24,61
MURCIA	38.322	-25.122	-39,60	-11.172	-22,57
NAVARRA	17.713	-5.699	-24,34	-2.260	-11,32
PAÍS VASCO	52.975	-23.996	-31,18	-3.524	-6,24
LA RIOJA	8.164	-1.388	-14,53	-1.291	-13,65
CEUTA	1.526	-341	-18,26	-357	-18,96
MELILLA	1.234	-65	-5,00	-581	-32,01
EXTRANJERO	548	-195	-26,24	111	25,40
TOTAL	1.049.939	-576.527	-35,45	-237.096	-18,42

(*) Incluye contratos convertidos en indefinidos

AGOSTO 2008

CONTRATOS SEGÚN TIPO DE CONTRATACIÓN POR COMUNIDADES AUTÓNOMAS

COMUNIDADES AUTÓNOMAS	TOTAL	INDEFINIDOS					% S/ TOT. NAC.INDF.	TEMPORALES
		TOTAL	ORDINARIOS	F.C.I. (*)	MINUSVÁLIDOS	CONVERSIÓN		
ANDALUCÍA	220.051	10.492	3.814	1.085	48	5.545	10,75	209.559
ARAGÓN	31.224	3.121	1.265	409	20	1.427	3,20	28.103
ASTURIAS	23.735	1.885	649	341	27	868	1,93	21.850
ILLES BALEARS	23.260	2.738	1.119	230	14	1.375	2,81	20.522
CANARIAS	50.579	5.172	2.039	426	21	2.686	5,30	45.407
CANTABRIA	14.251	1.091	446	98	12	535	1,12	13.160
CASTILLA LA MANCHA	43.325	3.398	1.318	414	21	1.645	3,48	39.927
CASTILLA LEÓN	55.138	4.702	1.850	688	24	2.140	4,82	50.436
CATALUÑA	145.102	19.274	9.548	1.998	73	7.655	19,75	125.828
COM. VALENCIANA	101.427	8.097	3.182	738	43	4.134	8,30	93.330
EXTREMADURA	36.054	1.455	605	273	18	559	1,49	34.599
GALICIA	61.012	5.428	1.966	782	36	2.644	5,56	55.584
MADRID	124.299	21.828	12.107	1.993	65	7.663	22,37	102.471
MURCIA	38.322	3.148	1.387	197	22	1.542	3,23	35.174
NAVARRA	17.713	1.572	655	163	5	749	1,61	16.141
PAÍS VASCO	52.975	3.283	1.386	360	17	1.520	3,36	49.692
LA RIOJA	8.164	700	291	118	2	289	0,72	7.464
CEUTA	1.526	77	42	11	1	23	0,08	1.449
MELILLA	1.234	107	50	5	2	50	0,11	1.127
EXTRANJERO	548	16	8			8	0,02	532
TOTAL	1.049.939	97.584	43.727	10.329	471	43.057	100,00	952.355

(*) Fomento de la contratación indefinida.

AGOSTO 2008

EVOLUCIÓN DE LOS CONTRATOS

	AÑO 2007		AÑO 2008		VARIACIÓN ANUAL			
	MES	ACUMULADO	MES	ACUMULADO	MES		ACUMULADO	
					ABSOLUTA	RELATIVA	ABSOLUTA	RELATIVA
ENERO	1.653.150	1.653.150	1.581.360	1.581.360	-71.790	-4,34	-71.790	-4,34
FEBRERO	1.408.327	3.061.477	1.427.302	3.008.662	18.975	1,35	-52.815	-1,73
MARZO	1.564.432	4.625.909	1.285.644	4.294.306	-278.788	-17,82	-331.603	-7,17
ABRIL	1.385.980	6.011.889	1.459.666	5.753.972	73.686	5,32	-257.917	-4,29
MAYO	1.625.492	7.637.381	1.384.915	7.138.887	-240.577	-14,80	-498.494	-6,53
JUNIO	1.582.127	9.219.508	1.419.348	8.558.235	-162.779	-10,29	-661.273	-7,17
JULIO	1.754.918	10.974.426	1.626.466	10.184.701	-128.452	-7,32	-789.725	-7,20
AGOSTO	1.287.035	12.261.461	1.049.939	11.234.640	-237.096	-18,42	-1.026.821	-8,37
SEPTIEMBRE	1.595.921	13.857.382						
OCTUBRE	1.911.389	15.768.771						
NOVIEMBRE	1.592.018	17.360.789						
DICIEMBRE	1.261.319	18.622.108						

EVOLUCIÓN DE LOS CONTRATOS INDEFINIDOS (*)

	AÑO 2007		AÑO 2008		VARIACIÓN ANUAL			
	MES	ACUMULADO	MES	ACUMULADO	MES		ACUMULADO	
					ABSOLUTA	RELATIVA	ABSOLUTA	RELATIVA
ENERO	255.422	255.422	196.763	196.763	-58.659	-22,97	-58.659	-22,97
FEBRERO	175.887	431.309	186.135	382.898	10.248	5,83	-48.411	-11,22
MARZO	193.165	624.474	168.133	551.031	-25.032	-12,96	-73.443	-11,76
ABRIL	168.931	793.405	189.283	740.314	20.352	12,05	-53.091	-6,69
MAYO	190.378	983.783	164.464	904.778	-25.914	-13,61	-79.005	-8,03
JUNIO	178.278	1.162.061	153.986	1.058.764	-24.292	-13,63	-103.297	-8,89
JULIO	180.841	1.342.902	160.363	1.219.127	-20.478	-11,32	-123.775	-9,22
AGOSTO	127.583	1.470.485	97.584	1.316.711	-29.999	-23,51	-153.774	-10,46
SEPTIEMBRE	192.289	1.662.774						
OCTUBRE	233.084	1.895.858						
NOVIEMBRE	190.015	2.085.873						
DICIEMBRE	134.511	2.220.384						

EVOLUCIÓN DE LOS CONTRATOS TEMPORALES

	AÑO 2007		AÑO 2008		VARIACIÓN ANUAL			
	MES	ACUMULADO	MES	ACUMULADO	MES		ACUMULADO	
					ABSOLUTA	RELATIVA	ABSOLUTA	RELATIVA
ENERO	1.397.728	1.397.728	1.384.597	1.384.597	-13.131	-0,94	-13.131	-0,94
FEBRERO	1.232.440	2.630.168	1.241.167	2.625.764	8.727	0,71	-4.404	-0,17
MARZO	1.371.267	4.001.435	1.117.511	3.743.275	-253.756	-18,51	-258.160	-6,45
ABRIL	1.217.049	5.218.484	1.270.383	5.013.658	53.334	4,38	-204.826	-3,93
MAYO	1.435.114	6.653.598	1.220.451	6.234.109	-214.663	-14,96	-419.489	-6,30
JUNIO	1.403.849	8.057.447	1.265.362	7.499.471	-138.487	-9,86	-557.976	-6,92
JULIO	1.574.077	9.631.524	1.466.103	8.965.574	-107.974	-6,86	-665.950	-6,91
AGOSTO	1.159.452	10.790.976	952.355	9.917.929	-207.097	-17,86	-873.047	-8,09
SEPTIEMBRE	1.403.632	12.194.608						
OCTUBRE	1.678.305	13.872.913						
NOVIEMBRE	1.402.003	15.274.916						
DICIEMBRE	1.126.808	16.401.724						

(*) Incluye contratos convertidos en indefinidos

AGOSTO 2008

CONTRATOS INDEFINIDOS POR TIPO DE JORNADA Y MODALIDAD

	TOTAL	VARIACIÓN			
		MENSUAL		ANUAL	
		ABSOLUTA	RELATIVA	ABSOLUTA	RELATIVA
JORNADA A TIEMPO COMPLETO:					
ORDINARIO (Bonif. / No Bonif.)	28.689	-18.511	-39,22	-9.312	-24,50
FOMENTO DE LA CONTRATACIÓN INDEFINIDA	6.906	-5.428	-44,01	-4.820	-41,11
MINUSVÁLIDOS (Sólo bonificados)	64	-75	-53,96	-47	-42,34
MINUSVÁLIDOS F.C.I.	304	-186	-37,96	-172	-36,13
CONVERTIDOS EN INDEFINIDOS	33.972	-21.101	-38,31	-10.407	-23,45
TOTAL	69.935	-45.301	-39,31	-24.758	-26,15
JORNADA A TIEMPO PARCIAL:					
ORDINARIO (Bonif. / No Bonif.)	10.333	-5.812	-36,00	-1.601	-13,42
FOMENTO DE LA CONTRATACIÓN	2.891	-2.206	-43,28	-1.086	-27,31
MINUSVÁLIDOS (Sólo bonificados)	18	-25	-58,14	-13	-41,94
MINUSVÁLIDOS F.C.I.	74	-94	-55,95	-48	-39,34
CONVERTIDOS EN INDEFINIDOS	8.095	-4.820	-37,32	-1.416	-14,89
TOTAL	21.411	-12.957	-37,70	-4.164	-16,28
FUJOS DISCONTINUOS:					
ORDINARIO (Bonif. / No Bonif.)	4.705	-3.518	-42,78	-548	-10,43
FOMENTO DE LA CONTRATACIÓN	532	-615	-53,62	-307	-36,59
MINUSVÁLIDOS (Sólo bonificados)		-1	-100,00	-4	-100,00
MINUSVÁLIDOS F.C.I.	11	-6	-35,29	5	83,33
CONVERTIDOS EN INDEFINIDOS	990	-381	-27,79	-223	-18,38
TOTAL	6.238	-4.521	-42,02	-1.077	-14,72
TOTAL	97.584	-62.779	-39,15	-29.999	-23,51

CONTRATOS INDEFINIDOS POR MODALIDAD

TIPO DE CONTRATO	TOTAL	VARIACIÓN			
		MENSUAL		ANUAL	
		ABSOLUTA	RELATIVA	ABSOLUTA	RELATIVA
ORDINARIO (Bonif. / No Bonif.)	43.727	-27.841	-38,90	-11.461	-20,77
FOMENTO DE LA CONTRATACIÓN INDEFINIDA	10.329	-8.249	-44,40	-6.213	-37,56
MINUSVÁLIDOS (Sólo bonificados)	82	-101	-55,19	-64	-43,84
MINUSVÁLIDOS F.C.I.	389	-286	-42,37	-215	-35,60
CONVERTIDOS EN INDEFINIDOS	43.057	-26.302	-37,92	-12.046	-21,86
TOTAL	97.584	-62.779	-39,15	-29.999	-23,51

CONVERTIDOS EN INDEFINIDOS SEGÚN CONTRATO DE ORIGEN:

OBRA O SERVICIO	7.163	-5.516	-43,51	-1.946	-21,36
EVENTUAL CIRCUNJ. PRODUCCIÓN	32.621	-17.886	-35,41	-9.450	-22,46
INTERINIDAD	1.030	-418	-28,87	-369	-26,38
TEMPORAL MINUSVÁLIDOS	166	-168	-50,30	-6	-3,49
SUSTITUCIÓN JUBILACIÓN 64 AÑOS	38	-11	-22,45		
PRÁCTICAS	1.235	-1.734	-58,40	-250	-16,84
RELEVO	526	-252	-32,39	144	37,70
FORMACIÓN	268	-301	-52,90	-157	-36,94
OTROS CONTRATOS	10	-16	-61,54	-12	-54,55
TOTAL	43.057	-26.302	-37,92	-12.046	-21,86

AGOSTO 2008

CONTRATOS INDEFINIDOS POR SEXO, EDAD Y SECTOR DE ACTIVIDAD ECONÓMICA

	TOTAL	VARIACIÓN			
		MENSUAL		ANUAL	
		ABSOLUTA	RELATIVA	ABSOLUTA	RELATIVA
POR SEXO Y EDAD					
HOMBRES					
<25 AÑOS	10.353	-8.799	-45,94	-4.090	-28,32
25-44 AÑOS	34.136	-20.759	-37,82	-9.820	-22,34
>44 AÑOS	8.326	-4.953	-37,30	-2.395	-22,34
TOTAL	52.815	-34.511	-39,52	-16.305	-23,59
MUJERES					
<25 AÑOS	10.490	-7.984	-43,22	-4.059	-27,90
25-44 AÑOS	28.218	-16.925	-37,49	-8.420	-22,98
>44 AÑOS	6.061	-3.359	-35,66	-1.215	-16,70
TOTAL	44.769	-28.268	-38,70	-13.694	-23,42
AMBOS SEXOS					
<25 AÑOS	20.843	-16.783	-44,60	-8.149	-28,11
25-44 AÑOS	62.354	-37.684	-37,67	-18.240	-22,63
>44 AÑOS	14.387	-8.312	-36,62	-3.610	-20,06
TOTAL	97.584	-62.779	-39,15	-29.999	-23,51
SECTOR					
AGRICULTURA	2.705	-1.217	-31,03	-27	-0,99
INDUSTRIA	10.517	-8.204	-43,82	-3.724	-26,15
CONSTRUCCIÓN	9.329	-5.549	-37,30	-4.424	-32,17
SERVICIOS	75.033	-47.809	-38,92	-21.824	-22,53
TOTAL	97.584	-62.779	-39,15	-29.999	-23,51

CONTRATOS INDEFINIDOS (CONVERSIONES) POR SEXO, EDAD Y SECTOR DE ACTIVIDAD ECONÓMICA

	TOTAL	VARIACIÓN			
		MENSUAL		ANUAL	
		ABSOLUTA	RELATIVA	ABSOLUTA	RELATIVA
POR SEXO Y EDAD					
HOMBRES					
<25 AÑOS	4.718	-3.914	-45,34	-1.722	-26,74
25-44 AÑOS	15.767	-8.863	-35,98	-4.462	-22,06
>44 AÑOS	2.957	-1.533	-34,14	-917	-23,67
TOTAL	23.442	-14.310	-37,91	-7.101	-23,25
MUJERES					
<25 AÑOS	4.384	-2.902	-39,83	-1.328	-23,25
25-44 AÑOS	12.980	-7.895	-37,82	-3.316	-20,35
>44 AÑOS	2.251	-1.195	-34,68	-301	-11,79
TOTAL	19.615	-11.992	-37,94	-4.945	-20,13
AMBOS SEXOS					
<25 AÑOS	9.102	-6.816	-42,82	-3.050	-25,10
25-44 AÑOS	28.747	-16.758	-36,83	-7.778	-21,30
>44 AÑOS	5.208	-2.728	-34,38	-1.218	-18,95
TOTAL	43.057	-26.302	-37,92	-12.046	-21,86
SECTOR					
AGRICULTURA	915	-174	-15,98	98	12,00
INDUSTRIA	6.029	-4.420	-42,30	-1.800	-22,99
CONSTRUCCIÓN	4.633	-2.711	-36,91	-2.250	-32,69
SERVICIOS	31.480	-18.997	-37,63	-8.094	-20,45
TOTAL	43.057	-26.302	-37,92	-12.046	-21,86

AGOSTO 2008

CONTRATOS INDEFINIDOS SEGÚN MODALIDAD POR EDAD, SEXO Y SECTOR DE ACTIVIDAD ECONÓMICA

TIPO DE CONTRATO	TOTAL		EDAD DEL TRABAJADOR				
	MES	%	< 20	20 - 24	25 - 29	30 - 44	> =45
ORDINARIO (Bonif. / No Bonif.)	43.727	44,81	2.001	5.923	8.655	21.146	6.002
FOMENTO DE LA CONTRATACIÓN INDEFINIDA	10.329	10,58	1.200	2.575	2.618	936	3.000
MINUSVÁLIDOS (Solo bonificados)	82	0,08	2	9	8	35	28
MINUSVÁLIDOS F.C.I.	389	0,40	8	23	40	169	149
CONVERTIDOS EN INDEFINIDOS	43.057	44,12	1.594	7.508	10.491	18.256	5.208
TOTAL	97.584	100,00	4.805	16.038	21.812	40.542	14.387

CONVERTIDOS EN INDEFINIDOS SEGÚN CONTRATO DE ORIGEN:

OBRA O SERVICIO	7.163	16,64	101	816	1.617	3.404	1.225
EVENTUAL CIRCUNS. PRODUCCIÓN	32.621	75,76	1.323	5.916	7.787	13.897	3.698
INTERINIDAD	1.030	2,39	31	155	262	444	138
TEMPORAL MINUSVÁLIDOS	166	0,39		7	25	76	58
SUSTITUCIÓN JUBILACIÓN 64 AÑOS	38	0,09		7	9	17	5
PRÁCTICAS	1.235	2,87	1	437	655	140	2
RELEVO	526	1,22	3	41	133	271	78
FORMACIÓN	268	0,62	135	128	1	3	1
OTROS CONTRATOS	10	0,02		1	2	4	3
TOTAL	43.057	100,00	1.594	7.508	10.491	18.256	5.208

TIPO DE CONTRATO	TOTAL	SEXO		SECTOR DE ACTIVIDAD ECONÓMICA			
		HOMBRES	MUJERES	AGRICULTURA	INDUSTRIA	CONSTRUCCIÓN	SERVICIOS
ORDINARIO (Bonif. / No Bonif.)	43.727	24.180	19.547	1.587	3.551	3.996	34.593
FOMENTO DE LA CONTRATACIÓN INDEFINIDA	10.329	4.890	5.439	198	882	664	8.585
MINUSVÁLIDOS (Solo bonificados)	82	55	27		8	7	67
MINUSVÁLIDOS F.C.I.	389	248	141	5	47	29	308
CONVERTIDOS EN INDEFINIDOS	43.057	23.442	19.615	915	6.029	4.633	31.480
TOTAL	97.584	52.815	44.769	2.705	10.517	9.329	75.033

CONVERTIDOS EN INDEFINIDOS SEGÚN CONTRATO DE ORIGEN:

OBRA O SERVICIO	7.163	4.680	2.483	324	991	2.130	3.718
EVENTUAL CIRCUNS. PRODUCCIÓN	32.621	17.090	15.531	574	4.373	2.284	25.390
INTERINIDAD	1.030	309	721	6	94	12	918
TEMPORAL MINUSVÁLIDOS	166	118	48	2	18	6	140
SUSTITUCIÓN JUBILACIÓN 64 AÑOS	38	34	4		9	5	24
PRÁCTICAS	1.235	627	608	4	202	116	913
RELEVO	526	393	133	4	291	21	210
FORMACIÓN	268	187	81	1	51	58	158
OTROS CONTRATOS	10	4	6			1	9
TOTAL	43.057	23.442	19.615	915	6.029	4.633	31.480

AGOSTO 2008

CONTRATOS TEMPORALES POR TIPO DE JORNADA Y MODALIDAD

	TOTAL	VARIACIÓN			
		MENSUAL		ANUAL	
		ABSOLUTA	RELATIVA	ABSOLUTA	RELATIVA
JORNADA A TIEMPO COMPLETO:					
OBRA O SERVICIO	313.133	-126.757	-28,82	-72.083	-18,71
EVENTUALES CIRCUNSTANCIAS DE LA PRODUCCIÓN	308.662	-182.387	-37,14	-93.140	-23,18
INTERNIDAD	87.081	-31.761	-26,73	-5.709	-6,15
JUBILACIÓN ESPECIAL 64 AÑOS	112	-93	-45,37	-24	-17,65
RELEVO	1.612	-1.165	-41,95	-16	-0,98
TEMPORAL DE MINUSVÁLIDOS	628	-437	-41,03	-109	-14,79
PRÁCTICAS	2.517	-4.113	-62,04	-1.646	-39,54
FORMACIÓN	3.766	-7.393	-66,25	-3.458	-47,87
OTROS CONTRATOS	6.871	-2.588	-27,36	-2.082	-23,25
TOTAL	724.382	-356.694	-32,99	-178.267	-19,75
JORNADA A TIEMPO PARCIAL:					
OBRA O SERVICIO	71.265	-65.894	-48,04	-11.601	-14,00
EVENTUALES CIRCUNSTANCIAS DE LA PRODUCCIÓN	111.232	-83.799	-42,97	-15.728	-12,39
INTERNIDAD	42.666	-5.278	-11,01	-1.454	-3,30
RELEVO	439	-162	-26,96	23	5,53
JUBILACIÓN PARCIAL	1.827	-1.204	-39,72	127	7,47
TEMPORAL DE MINUSVÁLIDOS	164	-239	-59,31	-60	-26,79
PRÁCTICAS	376	-465	-55,29	-141	-27,27
OTROS CONTRATOS	4	-13	-76,47	4	
TOTAL	227.973	-157.054	-40,79	-28.830	-11,23
TOTAL	952.355	-513.748	-35,04	-207.097	-17,86

CONTRATOS TEMPORALES POR MODALIDAD

TIPO DE CONTRATO	TOTAL	VARIACIÓN			
		MENSUAL		ANUAL	
		ABSOLUTA	RELATIVA	ABSOLUTA	RELATIVA
OBRA O SERVICIO	384.398	-192.651	-33,39	-83.684	-17,88
EVENTUALES CIRCUNSTANCIAS DE LA PRODUCCIÓN	419.894	-266.186	-38,80	-108.868	-20,59
INTERNIDAD	129.747	-37.039	-22,21	-7.163	-5,23
JUBILACIÓN ESPECIAL 64 AÑOS	112	-93	-45,37	-24	-17,65
RELEVO	2.051	-1.327	-39,28	7	0,34
JUBILACIÓN PARCIAL	1.827	-1.204	-39,72	127	7,47
TEMPORAL DE MINUSVÁLIDOS	792	-676	-46,05	-169	-17,59
PRÁCTICAS	2.893	-4.578	-61,28	-1.787	-38,18
FORMACIÓN	3.766	-7.393	-66,25	-3.458	-47,87
OTROS CONTRATOS	6.875	-2.601	-27,45	-2.078	-23,21
TOTAL	952.355	-513.748	-35,04	-207.097	-17,86

AGOSTO 2008

EVOLUCIÓN DE LOS CONTRATOS

AÑO 2004	TOTAL	VARIACIÓN RELATIVA		INDEFINIDOS				TEMPORALES			
		MENSUAL	ANUAL	TOTAL	% SOBRE TOTAL CONT.	VARIACIÓN RELATIVA		TOTAL	% SOBRE TOTAL CONT.	VARIACIÓN RELATIVA	
						MENSUAL	ANUAL			MENSUAL	ANUAL
ENERO	1.390.153	22,32	2,54	113.783	8,18%	26,12	-6,24	1.276.370	91,82%	21,99	3,40
FEBRERO	1.382.830	-0,53	15,48	134.326	9,71%	18,05	11,86	1.248.504	90,29%	-2,18	15,88
MARZO	1.420.641	2,73	25,98	144.848	10,20%	7,83	25,06	1.275.793	89,80%	2,19	26,09
ABRIL	1.256.809	-11,53	19,38	126.813	10,09%	-12,45	17,83	1.129.996	89,91%	-11,43	19,56
MAYO	1.278.684	1,74	6,91	122.697	9,60%	-3,25	13,21	1.155.987	90,40%	2,30	6,28
JUNIO	1.391.623	8,83	16,04	117.330	8,43%	-4,37	17,99	1.274.293	91,57%	10,23	15,87
JULIO	1.486.989	6,85	14,22	110.801	7,45%	-5,56	15,53	1.376.188	92,55%	8,00	14,12
AGOSTO	1.125.142	-24,33	15,93	81.385	7,23%	-26,55	20,50	1.043.757	92,77%	-24,16	15,59
SEPTIEMBRE	1.475.755	31,16	14,97	123.422	8,36%	51,65	19,07	1.352.333	91,64%	29,56	14,61
OCTUBRE	1.472.055	-0,25	-5,51	127.838	8,68%	3,58	-3,61	1.344.217	91,32%	-0,60	-5,68
NOVIEMBRE	1.446.781	-1,72	12,26	124.812	8,63%	-2,37	16,52	1.321.969	91,37%	-1,66	11,87
DICIEMBRE	1.223.322	-15,45	7,64	91.663	7,49%	-26,56	1,61	1.131.659	92,51%	-14,40	8,16
AÑO 2005											
ENERO	1.284.958	5,04	-7,57	119.535	9,30%	30,41	5,06	1.165.423	90,70%	2,98	-8,69
FEBRERO	1.230.315	-4,25	-11,03	135.134	10,98%	13,05	0,60	1.095.181	89,02%	-6,03	-12,28
MARZO	1.307.345	6,26	-7,97	140.672	10,76%	4,10	-2,88	1.166.673	89,24%	6,53	-8,55
ABRIL	1.322.797	1,18	5,25	133.147	10,07%	-5,35	4,99	1.189.650	89,93%	1,97	5,28
MAYO	1.429.695	8,08	11,81	134.439	9,40%	0,97	9,57	1.295.256	90,60%	8,88	12,05
JUNIO	1.566.969	9,60	12,60	133.022	8,49%	-1,05	13,37	1.433.947	91,51%	10,71	12,53
JULIO	1.570.198	0,21	5,60	116.265	7,40%	-12,60	4,93	1.453.933	92,60%	1,39	5,65
AGOSTO	1.298.453	-17,31	15,40	92.117	7,09%	-20,77	13,19	1.206.336	92,91%	-17,03	15,58
SEPTIEMBRE	1.617.951	24,61	9,64	138.892	8,58%	50,78	12,53	1.479.059	91,42%	22,61	9,37
OCTUBRE	1.637.186	1,19	11,22	148.234	9,05%	6,73	15,95	1.488.952	90,95%	0,67	10,77
NOVIEMBRE	1.569.481	-4,14	8,48	142.901	9,10%	-3,60	14,49	1.426.580	90,90%	-4,19	7,91
DICIEMBRE	1.329.617	-15,28	8,69	108.480	8,16%	-24,09	18,35	1.221.137	91,84%	-14,40	7,91
AÑO 2006											
ENERO	1.472.539	10,75	14,60	159.739	10,85%	47,25	33,63	1.312.800	89,15%	7,51	12,65
FEBRERO	1.366.664	-7,19	11,08	160.557	11,75%	0,51	18,81	1.206.107	88,25%	-8,13	10,13
MARZO	1.555.516	13,82	18,98	176.266	11,33%	9,78	25,30	1.379.250	88,67%	14,36	18,22
ABRIL	1.304.213	-16,16	-1,40	145.658	11,17%	-17,36	9,40	1.158.555	88,83%	-16,00	-2,61
MAYO	1.637.566	25,56	14,54	166.868	10,19%	14,56	24,12	1.470.698	89,81%	26,94	13,54
JUNIO	1.655.753	1,11	5,67	152.484	9,21%	-8,62	14,63	1.503.269	90,79%	2,21	4,83
JULIO	1.670.892	0,91	6,41	168.285	10,07%	10,36	44,74	1.502.607	89,93%	-0,04	3,35
AGOSTO	1.322.920	-20,83	1,88	139.997	10,58%	-16,81	51,98	1.182.923	89,42%	-21,28	-1,94
SEPTIEMBRE	1.674.735	26,59	3,51	200.688	11,98%	43,35	44,49	1.474.047	88,02%	24,61	-0,34
OCTUBRE	1.819.192	8,63	11,12	239.673	13,17%	19,43	61,69	1.579.519	86,83%	7,16	6,08
NOVIEMBRE	1.660.499	-8,72	5,80	231.908	13,97%	-3,24	62,29	1.428.591	86,03%	-9,56	0,14
DICIEMBRE	1.386.283	-16,51	4,26	235.122	16,96%	1,39	116,74	1.151.161	83,04%	-19,42	-5,73
AÑO 2007											
ENERO	1.653.150	19,25	12,27	255.422	15,45%	8,63	59,90	1.397.728	84,55%	21,42	6,47
FEBRERO	1.408.327	-14,81	3,05	175.887	12,49%	-31,14	9,55	1.232.440	87,51%	-11,83	2,18
MARZO	1.564.432	11,08	0,57	193.165	12,35%	9,82	9,59	1.371.267	87,65%	11,26	-0,58
ABRIL	1.385.980	-11,41	6,27	168.931	12,19%	-12,55	15,98	1.217.049	87,81%	-11,25	5,05
MAYO	1.625.492	17,28	-0,74	190.378	11,71%	12,70	14,09	1.435.114	88,29%	17,92	-2,42
JUNIO	1.582.127	-2,67	-4,45	178.278	11,27%	-6,36	16,92	1.403.849	88,73%	-2,18	-6,61
JULIO	1.754.918	10,92	5,03	180.841	10,30%	1,44	7,46	1.574.077	89,70%	12,13	4,76
AGOSTO	1.287.035	-26,66	-2,71	127.583	9,91%	-29,45	-8,87	1.159.452	90,09%	-26,34	-1,98
SEPTIEMBRE	1.595.921	24,00	-4,71	192.289	12,05%	50,72	-4,19	1.403.632	87,95%	21,06	-4,78
OCTUBRE	1.911.389	19,77	5,07	233.084	12,19%	21,22	-2,75	1.678.305	87,81%	19,57	6,25
NOVIEMBRE	1.592.018	-16,71	-4,12	190.015	11,94%	-18,48	-18,06	1.402.003	88,06%	-16,46	-1,86
DICIEMBRE	1.261.319	-20,77	-9,01	134.511	10,66%	-29,21	-42,79	1.126.808	89,34%	-19,63	-2,12
AÑO 2008											
ENERO	1.581.360	25,37	-4,34	196.763	12,44%	46,28	-22,97	1.384.597	87,56%	22,88	-0,94
FEBRERO	1.427.302	-9,74	1,35	186.135	13,04%	-5,40	5,83	1.241.167	86,96%	-10,36	0,71
MARZO	1.285.644	-9,92	-17,82	168.133	13,08%	-9,67	-12,96	1.117.511	86,92%	-9,96	-18,51
ABRIL	1.459.666	13,54	5,32	189.283	12,97%	12,58	12,05	1.270.383	87,03%	13,68	4,38
MAYO	1.384.915	-5,12	-14,80	164.464	11,88%	-13,11	-13,61	1.220.451	88,12%	-3,93	-14,96
JUNIO	1.419.348	2,49	-10,29	153.986	10,85%	-6,37	-13,63	1.265.362	89,15%	3,68	-9,86
JULIO	1.626.466	14,59	-7,32	160.363	9,86%	4,14	-11,32	1.466.103	90,14%	15,86	-6,86
AGOSTO	1.049.939	-35,45	-18,42	97.584	9,29%	-39,15	-23,51	952.355	90,71%	-35,04	-17,86
SEPTIEMBRE											
OCTUBRE											
NOVIEMBRE											
DICIEMBRE											

AGOSTO 2008

PERSONAS CONTRATADAS SEGÚN SEXO POR TIPO DE CONTRATO

	AMBOS SEXOS			HOMBRES			MUJERES		
	CONTRATOS	PERSONAS	MEDIA	CONTRATOS	PERSONAS	MEDIA	CONTRATOS	PERSONAS	MEDIA
TOTAL CONTRATOS	1.049.939	862.737	1,22	568.857	467.644	1,22	481.082	395.093	1,22
INDEFINIDOS	97.584	96.870	1,01	52.815	52.422	1,01	44.769	44.448	1,01
TEMPORALES	952.355	768.549	1,24	516.042	416.555	1,24	436.313	351.994	1,24
OBRA O SERVICIO	384.398	322.901	1,19	259.500	216.381	1,20	124.898	106.520	1,17
EVENTUAL CC PRODUCCION	419.894	343.978	1,22	210.852	172.222	1,22	209.042	171.756	1,22
INTERINIDAD	129.747	107.466	1,21	34.033	28.580	1,19	95.714	78.886	1,21
TEMPORAL MINUSVALIDOS	792	776	1,02	540	534	1,01	252	242	1,04
RELEVO	2.051	2.030	1,01	1.352	1.339	1,01	699	691	1,01
JUBILACION PARCIAL	1.827	1.801	1,01	1.434	1.412	1,02	393	389	1,01
SUSTITUCION POR JUBILACION 64 AÑOS	112	110	1,02	68	67	1,01	44	43	1,02
PRACTICAS	2.893	2.882	1,00	1.504	1.500	1,00	1.389	1.382	1,01
FORMACION	3.766	3.760	1,00	2.273	2.268	1,00	1.493	1.492	1,00
OTROS CONTRATOS	6.875	3.774	1,82	4.486	2.060	2,18	2.389	1.714	1,39

AGOSTO 2008

CONTRATOS POR CC.AA. Y PROVINCIAS

PROVINCIA AUTONOMÍA	TOTAL	VARIACIÓN			
		MENSUAL		ANUAL	
		ABSOLUTA	RELATIVA	ABSOLUTA	RELATIVA
ALMERÍA	15.441	-7.379	-32,34	-4.072	-20,87
CÁDIZ	34.853	-14.254	-29,03	-6.123	-14,94
CÓRDOBA	21.406	-8.982	-29,56	-3.224	-13,09
GRANADA	22.586	-10.594	-31,93	-4.920	-17,89
HUELVA	17.956	-7.754	-30,16	-1.606	-8,21
JAÉN	18.238	-3.236	-15,07	-3.425	-15,81
MÁLAGA	38.122	-18.798	-33,03	-11.920	-23,82
SEVILLA	51.449	-30.939	-37,55	-16.954	-24,79
ANDALUCÍA	220.051	-101.936	-31,66	-52.244	-19,19
HUESCA	4.753	-4.119	-46,43	-1.063	-18,28
TERUEL	2.081	-1.717	-45,21	-821	-28,29
ZARAGOZA	24.390	-11.398	-31,85	-2.571	-9,54
ARAGÓN	31.224	-17.234	-35,56	-4.455	-12,49
ASTURIAS	23.735	-7.763	-24,65	-2.338	-8,97
ILLES BALEARS	23.260	-17.649	-43,14	-7.656	-24,76
LAS PALMAS	27.303	-7.870	-22,38	-10.937	-28,60
STA. CRUZ DE TENERIFE	23.276	-5.981	-20,44	-8.158	-25,95
CANARIAS	50.579	-13.851	-21,50	-19.095	-27,41
CANTABRIA	14.251	-6.372	-30,90	-2.042	-12,53
ALBACETE	9.585	-5.266	-35,46	-260	-2,64
CIUDAD REAL	10.018	-3.382	-25,24	-1.906	-15,98
CUENCA	4.300	-3.241	-42,98	-160	-3,59
GUADALAJARA	7.323	-2.407	-24,74	-1.595	-17,89
TOLEDO	12.099	-5.457	-31,08	-2.961	-19,66
CASTILLA LA MANCHA	43.325	-19.753	-31,32	-6.882	-13,71
ÁVILA	3.163	-1.671	-34,57	-616	-16,30
BURGOS	8.343	-5.332	-38,99	-1.560	-15,75
LEÓN	9.095	-4.773	-34,42	-1.975	-17,84
PALENCIA	4.292	-1.545	-26,47	-197	-4,39
SALAMANCA	7.242	-2.233	-23,57	-2.613	-26,51
SEGOVIA	3.524	-1.954	-35,67	-630	-15,17
SORIA	2.499	-1.203	-32,50	-71	-2,76
VALLADOLID	13.080	-6.344	-32,66	-1.913	-12,76
ZAMORA	3.900	-1.702	-30,38	-768	-16,45
CASTILLA LEÓN	55.138	-26.757	-32,67	-10.343	-15,80
BARCELONA	100.401	-102.575	-50,54	-26.706	-21,01
GIRONA	14.667	-14.732	-50,11	-4.478	-23,39
LLEIDA	14.355	-3.883	-21,29	-1.819	-11,25
TARRAGONA	15.679	-12.519	-44,40	-6.194	-28,32
CATALUÑA	145.102	-133.709	-47,96	-39.197	-21,27
ALICANTE-ALACANT	29.717	-22.527	-43,12	-8.663	-22,57
CASTELLÓN-CASTELLÓ	11.303	-8.216	-42,09	-4.284	-27,48
VALENCIA-VALÈNCIA	60.407	-27.101	-30,97	-9.110	-13,10
COM. VALENCIANA	101.427	-57.844	-36,32	-22.057	-17,86
BADAJOS	24.616	-5.515	-18,30	-351	-1,41
CÁCERES	11.438	-3.014	-20,86	-1.168	-9,27
EXTREMADURA	36.054	-8.529	-19,13	-1.519	-4,04
A CORUÑA	25.364	-11.229	-30,69	-4.237	-14,31
LUGO	5.917	-3.114	-34,48	-877	-12,91
OURENSE	5.116	-2.183	-29,91	-1.009	-16,47
PONTEVEDRA	24.615	-8.368	-25,37	-3.499	-12,45
GALICIA	61.012	-24.894	-28,98	-9.622	-13,62
MADRID	124.299	-83.430	-40,16	-40.572	-24,61
MURCIA	38.322	-25.122	-39,60	-11.172	-22,57
NAVARRA	17.713	-5.699	-24,34	-2.260	-11,32
ÁLAVA	8.184	-5.190	-38,81	-745	-8,34
GUIPÚZCOA	17.206	-5.428	-23,98	948	5,83
VIZCAYA	27.585	-13.378	-32,66	-3.727	-11,90
PAÍS VASCO	52.975	-23.996	-31,18	-3.524	-6,24
LA RIOJA	8.164	-1.388	-14,53	-1.291	-13,65
CEUTA	1.526	-341	-18,26	-357	-18,96
MELILLA	1.234	-65	-5,00	-581	-32,01
EXTRANJERO	548	-195	-26,24	111	25,40
TOTAL	1.049.939	-576.527	-35,45	-237.096	-18,42

AGOSTO 2008

CONTRATOS INDEFINIDOS POR CC.AA. Y PROVINCIAS (*)

PROVINCIA AUTONOMÍA	TOTAL	VARIACIÓN			
		MENSUAL		ANUAL	
		ABSOLUTA	RELATIVA	ABSOLUTA	RELATIVA
ALMERÍA	926	-615	-39,91	-403	-30,32
CÁDIZ	1.534	-930	-37,74	-449	-22,64
CÓRDOBA	686	-507	-42,50	-254	-27,02
GRANADA	897	-732	-44,94	-230	-20,41
HUELVA	498	-467	-48,39	-187	-27,30
JAÉN	655	-386	-37,08	-84	-11,37
MÁLAGA	2.620	-1.443	-35,52	-885	-25,25
SEVILLA	2.676	-1.871	-41,15	-1.009	-27,38
ANDALUCÍA	10.492	-6.951	-39,85	-3.501	-25,02
HUESCA	404	-354	-46,70	-167	-29,25
TERUEL	236	-145	-38,06	-60	-20,27
ZARAGOZA	2.481	-894	-26,49	-229	-8,45
ARAGÓN	3.121	-1.393	-30,86	-456	-12,75
ASTURIAS	1.885	-997	-34,59	-274	-12,69
ILLES BALEARS	2.738	-1.566	-36,38	-751	-21,52
LAS PALMAS	2.653	-1.172	-30,64	-1.272	-32,41
STA. CRUZ DE TENERIFE	2.519	-885	-26,00	-671	-21,03
CANARIAS	5.172	-2.057	-28,45	-1.943	-27,31
CANTABRIA	1.091	-449	-29,16	-308	-22,02
ALBACETE	737	-290	-28,24	-117	-13,70
CIUDAD REAL	657	-203	-23,60	-285	-30,25
CUENCA	340	-196	-36,57	-135	-28,42
GUADALAJARA	538	-193	-26,40	-123	-18,61
TOLEDO	1.126	-624	-35,66	-498	-30,67
CASTILLA LA MANCHA	3.398	-1.506	-30,71	-1.158	-25,42
ÁVILA	292	-20	-6,41	-5	-1,68
BURGOS	703	-384	-35,33	-241	-25,53
LEÓN	921	-462	-33,41	-307	-25,00
PALENCIA	263	-121	-31,51	-71	-21,26
SALAMANCA	588	-173	-22,73	-305	-34,15
SEGOVIA	386	-152	-28,25	-119	-23,56
SORIA	194	-128	-39,75	-27	-12,22
VALLADOLID	1.002	-737	-42,38	-363	-26,59
ZAMORA	353	-42	-10,63	-8	-2,22
CASTILLA LEÓN	4.702	-2.219	-32,06	-1.446	-23,52
BARCELONA	13.644	-13.761	-50,21	-3.928	-22,35
GIRONA	2.378	-2.102	-46,92	-647	-21,39
LLEIDA	1.053	-714	-40,41	-248	-19,06
TARRAGONA	2.199	-1.340	-37,86	-749	-25,41
CATALUÑA	19.274	-17.917	-48,18	-5.572	-22,43
ALICANTE-ALACANT	2.823	-2.244	-44,29	-1.458	-34,06
CASTELLÓN-CASTELLO	1.143	-731	-39,01	-576	-33,51
VALENCIA-VALENCIA	4.131	-3.411	-45,23	-2.331	-36,07
COM. VALENCIANA	8.097	-6.386	-44,09	-4.365	-35,03
BADAJOS	934	-427	-31,37	-149	-13,76
CÁCERES	521	-318	-37,90	9	1,76
EXTREMADURA	1.455	-745	-33,86	-140	-8,78
A CORUÑA	2.258	-1.139	-33,53	-814	-26,50
LUGO	706	-363	-33,96	-97	-12,08
OURENSE	520	-342	-39,68	-101	-16,26
PONTEVEDRA	1.944	-896	-31,55	-576	-22,86
GALICIA	5.428	-2.740	-33,55	-1.588	-22,63
MADRID	21.828	-12.627	-36,65	-6.644	-23,34
MURCIA	3.148	-2.102	-40,04	-688	-17,94
NAVARRA	1.572	-503	-24,24	-352	-18,30
ÁLAVA	592	-396	-40,08	-57	-8,78
GUIPÚZCOA	1.146	-554	-32,59	85	8,01
VIZCAYA	1.545	-1.456	-48,52	-381	-19,78
PAÍS VASCO	3.283	-2.406	-42,29	-353	-9,71
LA RIOJA	700	-162	-18,79	-390	-35,78
CEUTA	77	-71	-47,97	-40	-34,19
MELILLA	107	21	24,42	-3	-2,73
EXTRANJERO	16	-3	-15,79	-27	-62,79
TOTAL	97.584	-62.779	-39,15	-29.999	-23,51

(*) Incluye contratos convertidos en indefinidos

AGOSTO 2008

CONTRATOS TEMPORALES POR CC.AA. Y PROVINCIAS

PROVINCIA AUTONOMÍA	TOTAL	VARIACIÓN			
		MENSUAL		ANUAL	
		ABSOLUTA	RELATIVA	ABSOLUTA	RELATIVA
ALMERÍA	14.515	-6.764	-31,79	-3.669	-20,18
CÁDIZ	33.319	-13.324	-28,57	-5.674	-14,55
CÓRDOBA	20.720	-8.475	-29,03	-2.970	-12,54
GRANADA	21.689	-9.862	-31,26	-4.690	-17,78
HUELVA	17.458	-7.287	-29,45	-1.419	-7,52
JAÉN	17.583	-2.850	-13,95	-3.341	-15,97
MÁLAGA	35.502	-17.355	-32,83	-11.035	-23,71
SEVILLA	48.773	-29.068	-37,34	-15.945	-24,64
ANDALUCÍA	209.559	-94.985	-31,19	-48.743	-18,87
HUESCA	4.349	-3.765	-46,40	-896	-17,08
TERUEL	1.845	-1.572	-46,01	-761	-29,20
ZARAGOZA	21.909	-10.504	-32,41	-2.342	-9,66
ARAGÓN	28.103	-15.841	-36,05	-3.999	-12,46
ASTURIAS	21.850	-6.766	-23,64	-2.064	-8,63
ILLES BALEARS	20.522	-16.083	-43,94	-6.905	-25,18
LAS PALMAS	24.650	-6.698	-21,37	-9.665	-28,17
STA. CRUZ DE TENERIFE	20.757	-5.096	-19,71	-7.487	-26,51
CANARIAS	45.407	-11.794	-20,62	-17.152	-27,42
CANTABRIA	13.160	-5.923	-31,04	-1.734	-11,64
ALBACETE	8.848	-4.976	-36,00	-143	-1,59
CIUDAD REAL	9.361	-3.179	-25,35	-1.621	-14,76
CUENCA	3.960	-3.045	-43,47	-25	-0,63
GUADALAJARA	6.785	-2.214	-24,60	-1.472	-17,83
TOLEDO	10.973	-4.833	-30,58	-2.463	-18,33
CASTILLA LA MANCHA	39.927	-18.247	-31,37	-5.724	-12,54
ÁVILA	2.871	-1.651	-36,51	-611	-17,55
BURGOS	7.640	-4.948	-39,31	-1.319	-14,72
LEÓN	8.174	-4.311	-34,53	-1.668	-16,95
PALENCIA	4.029	-1.424	-26,11	-126	-3,03
SALAMANCA	6.654	-2.060	-23,64	-2.308	-25,75
SEGOVIA	3.138	-1.802	-36,48	-511	-14,00
SORIA	2.305	-1.075	-31,80	-44	-1,87
VALLADOLID	12.078	-5.607	-31,70	-1.550	-11,37
ZAMORA	3.547	-1.660	-31,88	-760	-17,65
CASTILLA LEÓN	50.436	-24.538	-32,73	-8.897	-15,00
BARCELONA	86.757	-88.814	-50,59	-22.778	-20,80
GIRONA	12.289	-12.630	-50,68	-3.831	-23,77
LLEIDA	13.302	-3.169	-19,24	-1.571	-10,56
TARRAGONA	13.480	-11.179	-45,33	-5.445	-28,77
CATALUÑA	125.828	-115.792	-47,92	-33.625	-21,09
ALICANTE-ALACANT	26.894	-20.283	-42,99	-7.205	-21,13
CASTELLÓN-CASTELLÓ	10.160	-7.485	-42,42	-3.708	-26,74
VALENCIA-VALENCIA	56.276	-23.690	-29,63	-6.779	-10,75
COM. VALENCIANA	93.330	-51.458	-35,54	-17.692	-15,94
BADAJOS	23.682	-5.088	-17,69	-202	-0,85
CÁCERES	10.917	-2.696	-19,80	-1.177	-9,73
EXTREMADURA	34.599	-7.784	-18,37	-1.379	-3,83
A CORUÑA	23.106	-10.090	-30,40	-3.423	-12,90
LUGO	5.211	-2.751	-34,55	-780	-13,02
OURENSE	4.596	-1.841	-28,60	-908	-16,50
PONTEVEDRA	22.671	-7.472	-24,79	-2.923	-11,42
GALICIA	55.584	-22.154	-28,50	-8.034	-12,63
MADRID	102.471	-70.803	-40,86	-33.928	-24,87
MURCIA	35.174	-23.020	-39,56	-10.484	-22,96
NAVARRA	16.141	-5.196	-24,35	-1.908	-10,57
ÁLAVA	7.592	-4.794	-38,70	-688	-8,31
GUIPÚZCOA	16.060	-4.874	-23,28	863	5,68
VIZCAYA	26.040	-11.922	-31,41	-3.346	-11,39
PAÍS VASCO	49.692	-21.590	-30,29	-3.171	-6,00
LA RIOJA	7.464	-1.226	-14,11	-901	-10,77
CEUTA	1.449	-270	-15,71	-317	-17,95
MELILLA	1.127	-86	-7,09	-578	-33,90
EXTRANJERO	532	-192	-26,52	138	35,03
TOTAL	952.355	-513.748	-35,04	-207.097	-17,86

AGOSTO 2008

CONTRATOS POR CC.AA. Y PROVINCIAS. DATOS ACUMULADOS

PROVINCIA AUTONOMÍA	TOTAL	INDEFINIDOS (*)	% S / TOTAL	TEMPORALES	% S / TOTAL
ALMERÍA	166.024	11.367	6,85	154.657	93,15
CÁDIZ	336.252	18.389	5,47	317.863	94,53
CÓRDOBA	287.528	10.029	3,49	277.499	96,51
GRANADA	262.143	12.989	4,95	249.154	95,05
HUELVA	223.870	6.664	2,98	217.206	97,02
JAÉN	250.220	8.123	3,25	242.097	96,75
MÁLAGA	403.985	33.561	8,31	370.424	91,69
SEVILLA	608.742	37.715	6,20	571.027	93,80
ANDALUCÍA	2.538.764	138.837	5,47	2.399.927	94,53
HUESCA	48.725	5.825	11,95	42.900	88,05
TERUEL	24.194	3.448	14,25	20.746	85,75
ZARAGOZA	255.352	29.706	11,63	225.646	88,37
ARAGÓN	328.271	38.979	11,87	289.292	88,13
ASTURIAS	201.892	21.641	10,72	180.251	89,28
ILLES BALEARS	285.875	38.942	13,62	246.933	86,38
LAS PALMAS	235.114	29.191	12,42	205.923	87,58
STA. CRUZ DE TENERIFE	209.343	25.254	12,06	184.089	87,94
CANARIAS	444.457	54.445	12,25	390.012	87,75
CANTABRIA	126.792	12.927	10,20	113.865	89,80
ALBACETE	88.953	8.851	9,95	80.102	90,05
CIUDAD REAL	92.646	8.206	8,86	84.440	91,14
CUENCA	39.900	4.507	11,30	35.393	88,70
GUADALAJARA	68.681	6.398	9,32	62.283	90,68
TOLEDO	122.332	15.177	12,41	107.155	87,59
CASTILLA LA MANCHA	412.512	43.139	10,46	369.373	89,54
ÁVILA	28.971	3.420	11,80	25.551	88,20
BURGOS	79.638	8.921	11,20	70.717	88,80
LEÓN	79.599	10.164	12,77	69.435	87,23
PALENCIA	34.928	3.349	9,59	31.579	90,41
SALAMANCA	61.028	6.619	10,85	54.409	89,15
SEGOVIA	30.385	4.025	13,25	26.360	86,75
SORIA	21.289	2.456	11,54	18.833	88,46
VALLADOLID	126.002	12.627	10,02	113.375	89,98
ZAMORA	31.578	3.218	10,19	28.360	89,81
CASTILLA LEÓN	493.418	54.799	11,11	438.619	88,89
BARCELONA	1.303.836	219.508	16,84	1.084.328	83,16
GIRONA	159.863	31.928	19,97	127.935	80,03
LLEIDA	101.594	13.771	13,55	87.823	86,45
TARRAGONA	175.978	29.558	16,80	146.420	83,20
CATALUÑA	1.741.271	294.765	16,93	1.446.506	83,07
ALICANTE-ALACANT	335.606	43.095	12,84	292.511	87,16
CASTELLÓN-CASTELLÓ	125.286	17.101	13,65	108.185	86,35
VALENCIA-VALÈNCIA	599.882	66.058	11,01	533.824	88,99
COM. VALENCIANA	1.060.774	126.254	11,90	934.520	88,10
BADAJOS	210.873	10.520	4,99	200.353	95,01
CÁCERES	91.136	5.875	6,45	85.261	93,55
EXTREMADURA	302.009	16.395	5,43	285.614	94,57
A CORUÑA	234.088	25.520	10,90	208.568	89,10
LUGO	51.606	7.949	15,40	43.657	84,60
OURENSE	43.432	5.843	13,45	37.589	86,55
PONTEVEDRA	214.109	22.332	10,43	191.777	89,57
GALICIA	543.235	61.644	11,35	481.591	88,65
MADRID	1.478.686	288.683	19,52	1.190.003	80,48
MURCIA	468.698	47.735	10,18	420.963	89,82
NAVARRA	163.824	18.146	11,08	145.678	88,92
ÁLAVA	90.050	8.207	9,11	81.843	90,89
GUIPÚZCOA	163.604	15.092	9,22	148.512	90,78
VIZCAYA	295.714	25.279	8,55	270.435	91,45
PAÍS VASCO	549.368	48.578	8,84	500.790	91,16
LA RIOJA	68.133	8.627	12,66	59.506	87,34
CEUTA	11.763	1.045	8,88	10.718	91,12
MELILLA	9.839	928	9,43	8.911	90,57
EXTRANJERO	5.059	202	3,99	4.857	96,01
TOTAL	11.234.640	1.316.711	11,72	9.917.929	88,28

(*) Incluye contratos convertidos en indefinidos

PRESTACIONES

El número de solicitudes de prestaciones a nivel nacional registradas en el mes de julio de 2008 ascendió a 562.715, lo que representa un 31,8 % más que el mismo mes del año anterior.

Las altas tramitadas han sido 505.128, lo que supone un aumento del 40,4 % sobre el mes de julio de 2007.

El plazo medio de reconocimiento del mes julio de 2008 ha sido de 10 días, 3 días más que el mismo mes del año anterior.

Los beneficiarios existentes a final del mes fueron 1.773.425 con un incremento respecto al mismo mes del año anterior del 25,7%.

Las coberturas del sistema en este mes fueron del 89,35% en la bruta y del 102,05% en la neta, frente al 81,74% y al 95,33% respectivamente del mes de julio de 2007, con una mejora del 9,3% y del 7,0% respectivamente.

Los gastos totales de julio de 2008 ascendieron a 1.678 millones de euros, lo que supone un aumento del 37,7% respecto al mismo mes del año anterior.

El gasto medio mensual por beneficiario, incluidas las cotizaciones a la Seguridad Social y sin incluir el subsidio agrario de Andalucía y Extremadura, en el mes de julio de 2008 ha sido de 1.000,3 euros, lo que supone un aumento sobre el mismo mes del año anterior de 71,5 euros (7,7%).

La cuantía media bruta de la prestación contributiva percibida por beneficiario durante el mes de julio de 2008 ha sido de 788,1 euros, lo que supone un aumento de 42,0 euros sobre el mismo mes del año anterior (5,6%).

El número de beneficiarios extranjeros del mes de julio de 2008 fue de 188.451 lo que representa un 76,9% más que el año anterior. Este incremento es superior en los beneficiarios procedentes de países comunitarios (81,6%).

En relación con el total de beneficiarios de prestaciones por desempleo, los beneficiarios extranjeros representan el 10,6%.

Los beneficiarios extranjeros suponen, por otro lado, el 70,72% del total de demandantes de empleo extranjeros.

Por último, el gasto de las prestaciones de los beneficiarios extranjeros ha sido de 165,4 millones de euros (un 89,4% de incremento sobre mismo mes de 2007) que en relación con el gasto total de las prestaciones por desempleo supone el 9,9%.

JULIO 2008

SÍNTESIS DE DATOS NACIONALES DE PRESTACIONES POR DESEMPLEO

	2006	2007	INCREMENTO 2007 S/ 2006 (%)	2008	INCREMENTO 2008 S/ 2007 (%)
SOLICITUDES	391.355	426.906	9,1	562.715	31,8
Prestación Contributiva	264.259	302.907	14,6	408.986	35,0
Subsidio	76.945	78.929	2,6	107.214	35,8
Renta Activa de Inserción	10.658	9.482	-11,0	11.311	19,3
Subsidio Eventuales Agrarios	39.493	35.588	-9,9	35.204	-1,1
ALTAS	345.557	359.680	4,1	505.128	40,4
Prestación Contributiva	240.393	261.945	9,0	376.582	43,8
Subsidio	69.247	68.549	-1,0	96.954	41,4
Renta Activa de Inserción	10.306	7.315	-29,0	8.624	17,9
Subsidio Eventuales Agrarios	25.611	21.871	-14,6	22.968	5,0
PLAZO DE RECONOCIMIENTO	9	7	-22,2	10	42,9
BENEFICIARIOS	1.319.858	1.411.105	6,9	1.773.425	25,7
Prestación Contributiva	722.276	782.541	8,3	1.074.303	37,3
Subsidio	357.483	388.937	8,8	462.623	18,9
Renta Activa de Inserción	52.671	62.196	18,1	67.665	8,8
Subsidio Eventuales Agrarios	187.428	177.431	-5,3	168.834	-4,8
COBERTURAS					
Bruta	74,61	81,74	9,6	89,35	9,3
Neta	85,49	95,33	11,5	102,05	7,0
% de protección Prest. Contributiva	63,78	63,43	-0,5	66,95	5,5
% de protección Prest. Asistenciales	36,22	36,57	1,0	33,05	-9,6
GASTOS (Miles de Euros)	1.127.892	1.218.628	8,0	1.678.125	37,7
Prestación Contributiva	852.633	926.142	8,6	1.332.345	43,9
Subsidio	176.805	193.637	9,5	243.502	25,8
Renta Activa de Inserción	20.956	26.111	24,6	29.171	11,7
Subsidio Eventuales Agrarios	77.498	72.738	-6,1	73.107	0,5
GASTO MEDIO POR BENEFICIARIO, INCLUIDAS LAS COTIZACIONES A LA S. SOCIAL (euros/mes)	927,6	928,8	0,1	1.000,3	7,7
CUANTÍA MEDIA POR BENEFICIARIO PRESTACION CONTRIBUTIVA (euros/mes)	705,6	746,1	5,7	788,1	5,6

Fuente: Datos provisionales del Servicio Público de Empleo Estatal

Notas:

Gastos contabilizados en el mes de agosto y devengados en el mes de julio

Los gastos incluyen las cotizaciones a la Seguridad Social

Los gastos de subsidio por desempleo incluyen los de Renta Agraria

En los gastos medios por beneficiario no se incluyen los gastos del subsidio para trabajadores eventuales agrarios (REASS)

Las cuantías medias de prestación contributiva percibidas por beneficiario no incluyen las cotizaciones a la S. Social y corresponden a la cuantía bruta reconocida por mes (30 días de prestación).

La cuantía media de las prestaciones asistenciales (subsidijs, renta agraria y renta activa de inserción), es del 80% del IPREM= 413,52euros (13,78€x 30 días)

Beneficiarios, altas y solicitudes del mes de julio.

Coberturas históricas calculadas con datos de paro SILEE.

SÍNTESIS DE DATOS NACIONALES DE PRESTACIONES DE DESEMPLEO

SOLICITUDES

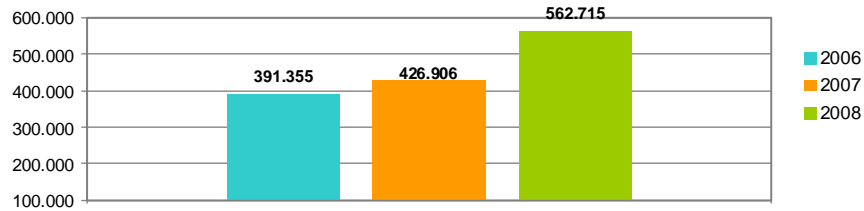

PLAZO DE RECONOCIMIENTO

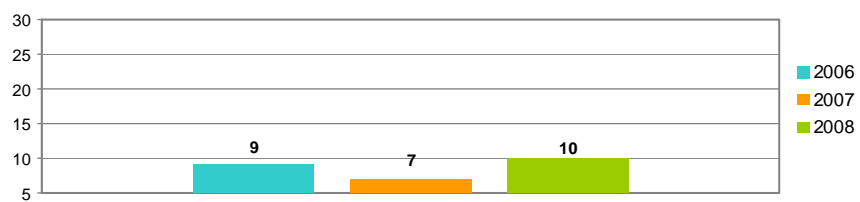

BENEFICIARIOS

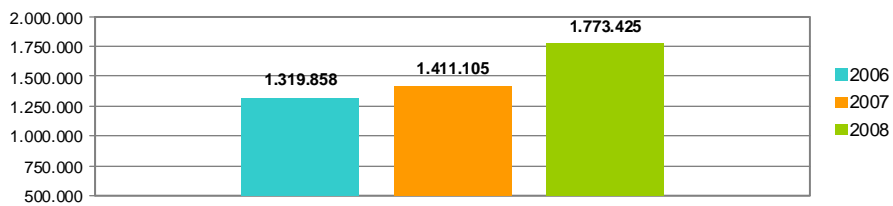

COBERTURA

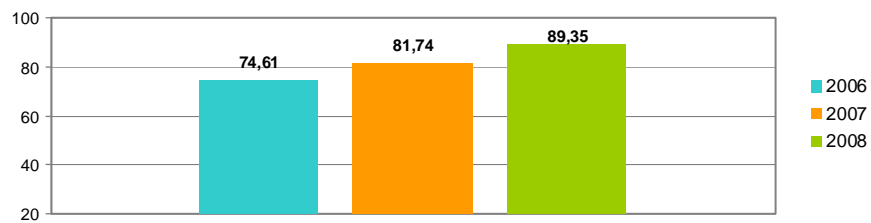

GASTOS

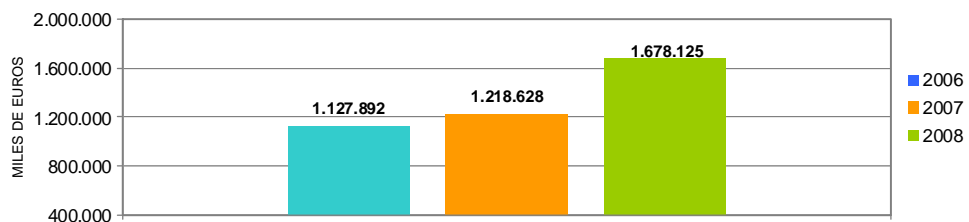

SOLICITUDES, ALTAS Y PLAZO DE RECONOCIMIENTO POR COMUNIDADES AUTÓNOMAS

Comunidades Autónomas	Solicitudes					Altas					Plazo de Reconocimiento (días)
	Prestación Contributiva	Subsidio	Renta Activa de Inserción	Subsidio Eventuales Agrarios	Total	Prestación Contributiva	Subsidio	Renta Activa de Inserción	Subsidio Eventuales Agrarios	Total	
Andalucía	85.881	34.688	4.272	31.299	156.140	75.478	32.513	3.227	20.538	131.756	12
Aragón	10.780	1.441	143		12.364	9.549	1.195	114		10.858	5
Asturias	6.477	2.198	196		8.871	6.306	2.022	202		8.530	3
Illes Balears	8.086	1.733	75		9.894	7.732	1.553	70		9.355	4
Canarias	22.868	8.618	946		32.432	21.611	8.055	854		30.520	12
Cantabria	4.035	761	101		4.897	4.120	834	118		5.072	5
Castilla-La Mancha	16.544	5.344	440		22.328	14.989	4.772	326		20.087	9
Castilla-León	16.643	3.901	513		21.057	15.660	3.335	455		19.450	11
Cataluña	63.929	11.272	661		75.862	60.000	9.874	463		70.337	5
C. Valenciana	53.612	11.321	1.201		66.134	41.072	8.241	740		50.053	16
Extremadura	8.404	4.768	851	3.905	17.928	8.217	5.071	691	2.430	16.409	6
Galicia	18.001	6.023	800		24.824	18.202	6.290	653		25.145	3
Madrid	49.667	7.194	473		57.334	45.124	5.923	322		51.369	6
Murcia	17.425	2.996	273		20.694	25.447	2.811	139		28.397	18
Navarra	5.671	1.047	40		6.758	4.328	859	30		5.217	12
País Vasco	17.249	2.159	148		19.556	15.133	1.919	118		17.170	7
La Rioja	2.940	366	25		3.331	2.878	339	23		3.240	16
Ceuta	431	869	59		1.359	376	846	53		1.275	33
Melilla	343	515	94		952	360	502	26		888	11
TOTAL	408.986	107.214	11.311	35.204	562.715	376.582	96.954	8.624	22.968	505.128	10

Notas informativas:

Solicitudes y altas del mes de julio.

El dato de solicitudes indica el número de expedientes de prestaciones recibidas.

El dato de altas indica el número de expedientes reconocidos, tanto inicialmente como por reanudación de las prestaciones, sin incluir las altas tras las prórrogas del subsidio y en el caso de RAI, indica el dato de participantes en el programa.

El plazo de reconocimiento indica el número de días que median entre la fecha de solicitud y la fecha de resolución.

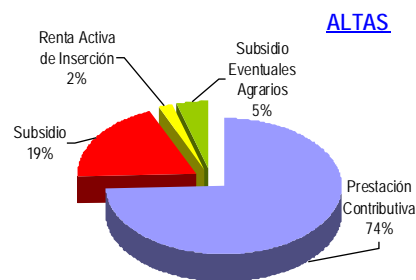
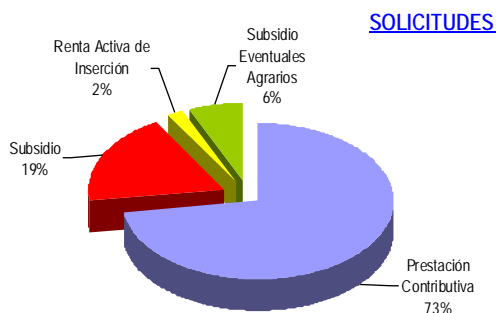

BENEFICIARIOS DE PRESTACIONES POR DESEMPLEO Y COBERTURAS POR PROVINCIAS

Provincias	Beneficiarios					Coberturas	
	Prestación Contributiva	Subsidio	Renta Activa de Inserción	Subsidio Eventuales Agrarios (1)	Total	Bruta	Neta
Álava	5.056	1.968	63		7.087	85,91	91,98
Albacete	6.998	4.651	992		12.641	68,76	81,00
Alicante	41.707	18.416	3.882		64.005	80,06	89,62
Almería	24.049	10.224	1.068	5.152	40.493	137,64	169,72
Avila	3.304	1.473	161		4.938	78,31	96,93
Badajoz	12.804	14.197	4.697	14.350	46.048	74,12	91,67
Illes Balears	22.158	7.440	425		30.023	113,41	117,93
Barcelona	151.053	43.749	2.114		196.916	109,44	117,24
Burgos	5.741	2.231	256		8.228	79,56	92,45
Cáceres	8.656	5.549	915	8.465	23.585	73,62	81,47
Cádiz	32.023	20.562	7.625	10.674	70.884	63,39	86,58
Castellón	14.908	3.776	120		18.804	115,93	123,34
Ciudad Real	9.986	6.495	703		17.184	73,48	85,17
Córdoba	17.248	14.815	2.619	26.664	61.346	79,58	92,82
A Coruña	21.860	13.255	2.066		37.181	73,33	88,38
Cuenca	3.470	1.910	214		5.594	93,52	107,37
Girona	17.602	5.572	165		23.339	129,53	136,94
Granada	22.602	15.162	1.967	18.453	58.184	96,23	105,06
Guadalajara	5.855	1.536	52		7.443	120,47	128,59
Guipuzcoa	11.645	5.063	296		17.004	90,04	96,45
Huelva	13.660	8.344	1.262	11.535	34.801	110,25	156,03
Huesca	3.359	891	66		4.316	99,89	110,59
Jaén	13.168	12.409	1.817	22.441	49.835	99,28	122,37
León	8.432	5.154	723		14.309	81,96	105,07
Lleida	7.961	2.301	139		10.401	128,16	142,88
La Rioja	6.479	1.800	115		8.394	106,43	112,81
Lugo	4.852	3.302	554		8.708	77,11	95,58
Madrid	155.363	35.788	2.528		193.679	105,81	112,72
Málaga	40.479	19.664	3.598	12.567	76.308	83,66	97,54
Murcia	31.629	9.821	1.328		42.778	93,18	106,45
Navarra	11.630	4.503	249		16.382	95,71	101,72
Ourense	5.395	4.585	809		10.789	72,48	88,85
Asturias	18.535	13.111	1.223		32.869	81,69	91,62
Palencia	2.917	1.283	250		4.450	71,37	89,24
Las Palmas	39.742	20.682	4.559		64.983	82,21	95,03
Pontevedra	20.019	11.115	1.702		32.836	72,90	90,55
Salamanca	5.622	3.075	803		9.500	62,64	77,71
S.C.Tenerife	31.425	16.022	2.279		49.726	78,16	87,06
Cantabria	9.637	3.962	654		14.253	80,56	90,66
Segovia	2.357	661	50		3.068	89,87	107,03
Sevilla	45.550	31.531	6.490	38.533	122.104	79,89	94,35
Soria	1.170	424	32		1.626	95,18	110,65
Tarragona	20.559	6.077	346		26.982	120,75	134,44
Teruel	2.162	1.011	50		3.223	115,55	129,37
Toledo	13.613	5.056	463		19.132	70,64	75,64
Valencia	67.761	21.714	2.328		91.803	92,46	99,28
Valladolid	9.467	3.007	793		13.267	63,18	79,92
Vizcaya	18.642	7.846	464		26.952	82,24	91,56
Zamora	2.784	1.467	272		4.523	62,85	80,84
Zaragoza	19.260	4.724	567		24.551	108,60	119,55
Ceuta	1.003	1.835	436		3.274	55,80	74,84
Melilla	946	1.414	316		2.676	49,14	60,90
TOTAL	1.074.303	462.623	67.665	168.834	1.773.425	89,35	102,05

Beneficiarios del mes de julio.

Coberturas históricas calculadas con datos de paro SILEE.

(1) Datos provisionales

COBERTURA BRUTA

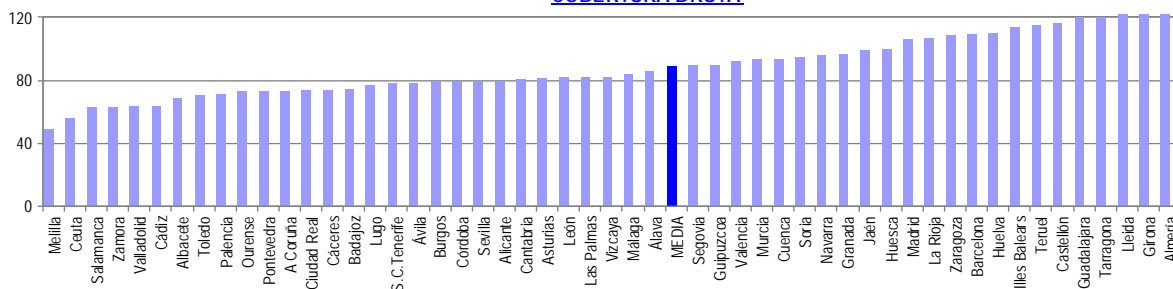

BENEFICIARIOS DE PRESTACIONES POR DESEMPLEO Y COBERTURAS POR CC.AA.

Comunidades Autónomas	Beneficiarios				Total	Coberturas	
	Prestación Contributiva	Subsidio	Renta Activa de Inserción	Subsidio Eventuales Agrarios		Bruta	Neta
Andalucía	208.779	132.711	26.446	146.019	513.955	84,58	103,09
Aragón	24.781	6.626	683		32.090	107,98	119,16
Asturias	18.535	13.111	1.223		32.869	81,69	91,62
Illes Balears	22.158	7.440	425		30.023	113,41	117,93
Canarias	71.167	36.704	6.838		114.709	80,40	91,36
Cantabria	9.637	3.962	654		14.253	80,56	90,66
Castilla-La Mancha	39.922	19.648	2.424		61.994	76,52	86,01
Castilla-León	41.794	18.775	3.340		63.909	71,95	89,58
Cataluña	197.175	57.699	2.764		257.638	112,79	121,32
C. Valenciana	124.376	43.906	6.330		174.612	89,34	97,42
Extremadura	21.460	19.746	5.612	22.815	69.633	73,96	88,03
Galicia	52.126	32.257	5.131		89.514	73,42	89,88
Madrid	155.363	35.788	2.528		193.679	105,81	112,72
Murcia	31.629	9.821	1.328		42.778	93,18	106,45
Navarra	11.630	4.503	249		16.382	95,71	101,72
País Vasco	35.343	14.877	823		51.043	85,21	93,19
La Rioja	6.479	1.800	115		8.394	106,43	112,81
Ceuta	1.003	1.835	436		3.274	55,80	74,84
Melilla	946	1.414	316		2.676	49,14	60,90
TOTAL	1.074.303	462.623	67.665	168.834	1.773.425	89,35	102,05

COBERTURA BRUTA

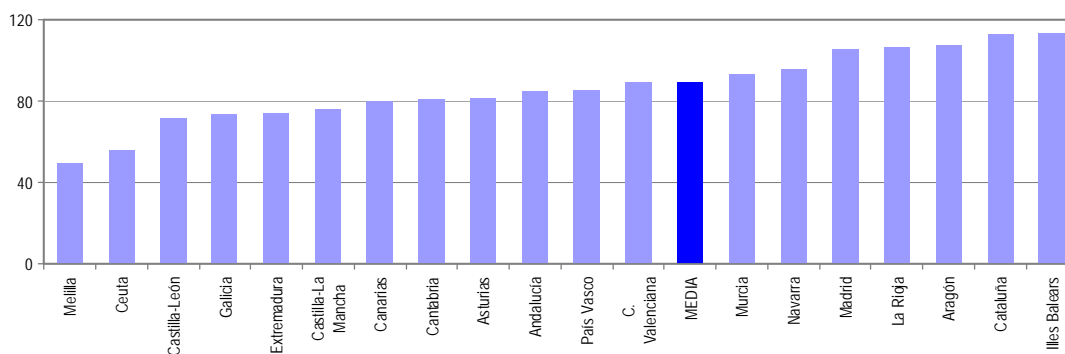

DISTRIBUCION DE BENEFICIARIOS

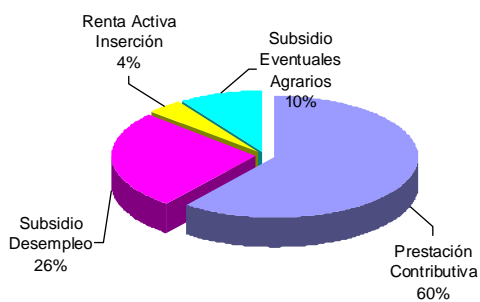

Notas Informativas:

El dato de beneficiarios corresponde a los que están en alta el último día del mes de julio.

El dato subsidio incluye también a los beneficiarios de la Renta Agraria de Andalucía y Extremadura

Cobertura Bruta: El cociente que resulta entre el número de beneficiarios de prestaciones desempleo (excluido beneficiarios por desempleo parcial y de trabajadores agrarios), y el paro total registrado, ambos datos del mes del informe.

Cobertura Neta: El cociente que resulta entre el número de beneficiarios de prestaciones desempleo (excluido desempleo parcial y prestaciones y subsidios de trabajadores agrarios) y el paro registrado de industria construcción y servicio, ambos datos del mes del julio.

Coberturas históricas calculadas con datos de paro SILEE.

GASTOS DE PRESTACIONES POR DESEMPLEO POR PROVINCIAS

PROVINCIAS	Gastos de Prestaciones (miles de euros)					Cuantía media prestación contributiva percibida por beneficiario (euros/mes)
	Total	Prestacion Contributiva	Subsidio Desempleo	Renta Activa Inserción	Subsidio Eventuales Agrarios	
Álava	8.229	7.085	1.117	27		848,4
Albacete	11.437	8.580	2.427	430		760,1
Alicante	62.886	50.927	10.263	1.696		747,2
Almería	36.845	28.803	5.279	473	2.290	750,9
Ávila	4.630	3.769	791	70		727,1
Badajoz	28.319	13.916	6.703	1.987	5.713	707,6
Illes Balears	31.767	27.666	3.912	189		821,0
Barcelona	219.259	194.889	23.497	873		856,7
Burgos	8.753	7.403	1.237	113		782,2
Cáceres	16.521	9.889	2.799	390	3.443	718,4
Cádiz	60.508	41.554	10.999	3.340	4.615	794,2
Castellón de la Plana	23.447	21.085	2.308	54		795,2
Ciudad Real	11.403	11.409	3.095	299		738,4
Córdoba	41.405	21.145	7.293	1.125	11.842	774,8
A Coruña	33.779	25.491	7.414	874		756,3
Cuenca	4.880	3.850	937	93		724,3
Girona	24.812	21.812	2.926	74		793,9
Granada	44.506	27.973	7.338	842	8.353	803,5
Guadalajara	7.879	7.086	772	21		804,9
Gulpuzcoa	18.608	15.618	2.858	132		845,7
Huelva	25.829	16.456	4.189	559	4.625	740,3
Huesca	5.108	4.586	493	29		781,1
Jaén	31.793	15.317	5.784	759	9.933	769,2
León	14.014	10.825	2.882	307		795,5
Lleida	11.068	9.777	1.228	63		746,4
La Rioja	9.759	8.696	1.010	53		813,6
Lugo	7.465	5.419	1.810	236		704,7
Madrid	210.697	190.440	19.165	1.092		805,4
Málaga	67.801	50.282	10.117	1.553	5.849	778,2
Murcia	47.949	41.933	5.432	584		749,5
Navarra	18.864	16.238	2.520	106		856,4
Ourense	8.844	5.930	2.569	345		709,8
Asturias	30.884	23.294	7.085	505		811,5
Palencia	4.335	3.524	703	108		761,1
Las Palmas	56.621	44.157	10.515	1.949		731,1
Pontevedra	30.376	23.563	6.093	720		756,8
Salamanca	8.661	6.569	1.739	353		742,4
Sia.Cruz Tenerife	43.593	34.192	8.394	1.007		695,8
Cantabria	14.889	12.464	2.142	283		789,9
Segovia	3.359	3.009	329	21		763,3
Sevilla	90.472	55.829	15.421	2.778	16.444	776,1
Soria	1.636	1.397	226	13		750,9
Tarragona	29.189	25.865	3.175	149		816,7
Teruel	3.146	2.573	551	22		791,9
Toledo	21.724	18.573	2.921	230		768,5
Valencia	97.005	84.141	11.853	1.011		762,7
Valladolid	14.296	12.272	1.678	346		782,4
Vizcaya	30.033	25.434	4.404	195		835,3
Zamora	4.021	3.110	797	114		716,1
Zaragoza	26.892	24.087	2.557	248		814,6
Ceuta	2.540	1.329	1.022	189		809,8
Melilla	1.989	1.114	733	142		762,3
TOTAL NACIONAL	1.678.125	1.332.345	243.502	29.171	73.107	788,1

Fuente: Datos provisionales del Servicio Público de Empleo Estatal

Notas:

Gastos contabilizados en el mes de agosto y devengados en el mes de julio.

Los gastos incluyen las cotizaciones a la Seguridad Social

Los gastos de subsidio por desempleo incluyen los de Renta Agraria

Las cuantías medias de prestación contributiva percibidas por beneficiario no incluyen las cotizaciones a la S. Social y corresponden a la cuantía bruta reconocida por mes (30 días de prestación)

La cuantía media de las prestaciones asistenciales (subsidijs, renta agraria y renta activa de inserción), es del 80% del IPREM= 413,52euros (13,78€x 30 días)

CUANTIA MEDIA PRESTACIÓN CONTRIBUTIVA POR BENEFICIARIO

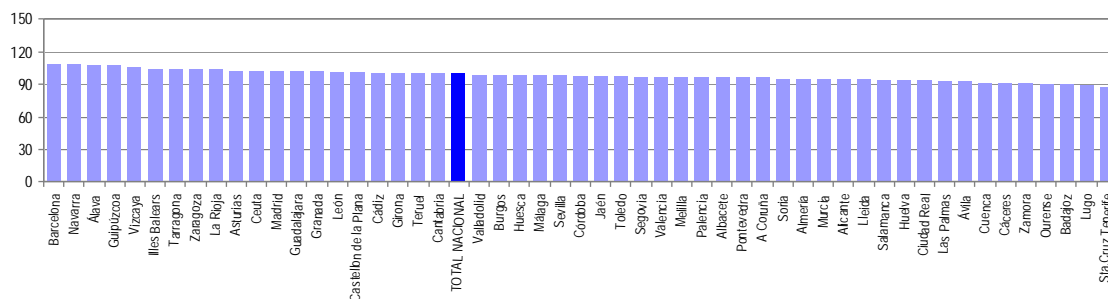

Notas: Valores nacionales = Índice 100

GASTOS DE PRESTACIONES POR DESEMPLEO CC. AA

CC.AA.	Gastos de Prestaciones (miles de euros)					Cuantía media prestación contributiva percibida por beneficiario (euros/mes)
	Total	Prestación Contributiva	Subsidio Desempleo	Renta Activa Inserción	Subsidio Eventuales Agrarios	
Andalucía	399.159	257.359	66.420	11.429	63.951	776,5
Aragón	35.146	31.246	3.601	299		808,1
Asturias	30.884	23.294	7.085	505		811,5
Illes Balears	31.767	27.666	3.912	189		821,0
Canarias	100.214	78.349	18.909	2.956		715,5
Cantabria	14.889	12.464	2.142	283		789,9
Castilla-La Mancha	60.723	49.498	10.152	1.073		761,0
Castilla-León	63.705	51.878	10.382	1.445		767,4
Cataluña	284.328	252.343	30.826	1.159		842,5
C. Valenciana	183.338	156.153	24.424	2.761		761,4
Extremadura	44.840	23.805	9.502	2.377	9.156	711,9
Galicia	80.464	60.403	17.886	2.175		746,9
Madrid	210.697	190.440	19.165	1.092		805,4
Murcia	47.949	41.933	5.432	584		749,5
Navarra	18.864	16.238	2.520	106		856,4
Pais Vasco	56.870	48.137	8.379	354		840,6
La Rioja	9.759	8.696	1.010	53		813,6
Ceuta	2.540	1.329	1.022	189		809,8
Melilla	1.989	1.114	733	142		762,3
TOTAL NACIONAL	1.678.125	1.332.345	243.502	29.171	73.107	788,1

Fuente: Datos provisionales del Servicio Público de Empleo Estatal
Notas:

Gastos contabilizados en el mes de agosto y devengados en el mes de julio.

Los gastos incluyen las cotizaciones a la Seguridad Social

Los gastos de subsidio por desempleo incluyen los de Renta Agraria

Las cuantías medias de prestación contributiva percibidas por beneficiario no incluyen las cotizaciones a la S. Social y corresponden a la cuantía bruta reconocida por mes (30 días de prestación).

La cuantía media de las prestaciones asistenciales (subsidijs, renta agraria y renta activa de inserción), es del 80% del IPREM= 413,52euros (13,78€x 30 días)

TOTAL NACIONAL DE GASTOS DE PRESTACIONES DE DESEMPLEO

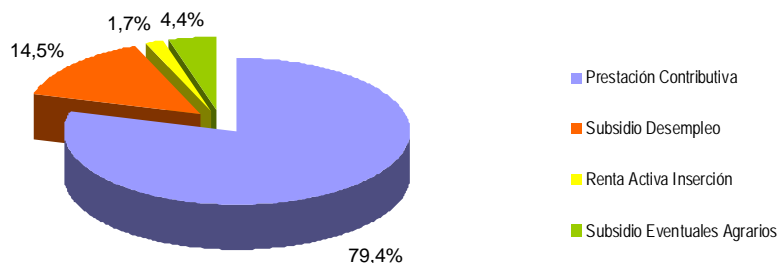

CUANTIA MEDIA PRESTACIÓN CONTRIBUTIVA POR BENEFICIARIO

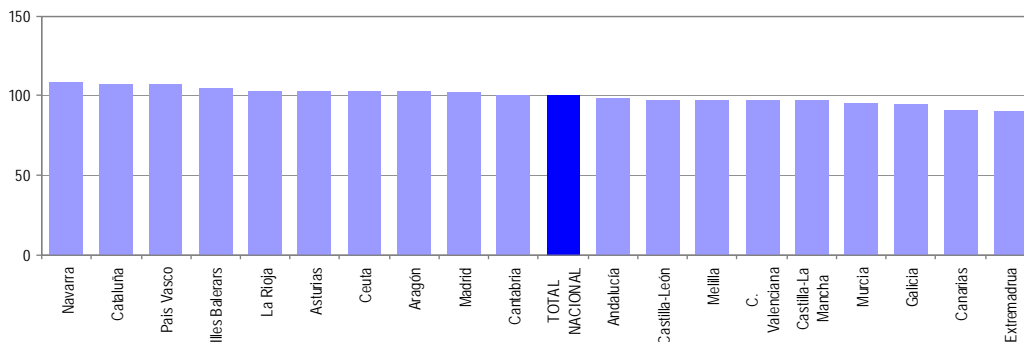

Notas: Valores nacionales = Índice 100

JULIO 2008

SÍNTESIS DE DATOS NACIONALES DE BENEFICIARIOS DE PRESTACIONES POR DESEMPLEO EXTRANJEROS

	2006	2007	INCREMENTO 2007 S/ 2006 (%)	2008	INCREMENTO 2008 S/ 2007 (%)
Nº DE BENEFICIARIOS	73.284	106.548	45,4	188.451	76,9
Prestación Contributiva	57.501	87.315	51,8	153.216	75,5
Subsidio	12.149	16.488	35,7	29.789	80,7
Renta Activa de Inserción	1.568	668	-57,4	3.136	369,5
Subsidio Eventuales Agrarios	2.066	2.077	0,5	2.310	11,2
ENTORNO COMUNITARIO	13.163	29.322	122,8	53.263	81,6
ENTORNO NO COMUNITARIO	60.121	77.226	28,5	135.188	75,1
% SOBRE TOTAL BENEFICIARIOS	5,55	7,55	36,0	10,63	40,7
Prestación Contributiva	7,96	11,16	40,2	14,26	27,8
Subsidio	3,40	4,24	24,7	6,44	51,9
Renta Activa de Inserción	2,98	1,07	-63,9	4,63	331,5
Subsidio Eventuales Agrarios	1,10	1,17	6,2	1,37	16,9
% BENEFICIARIOS s/DEMANDANTES DE EMPLEO EXTRANJEROS	55,06	67,42	22,4	70,72	4,9
GASTO (Miles de Euros) (1)	58.843	87.357	48,5	165.448	89,4
Prestación Contributiva	52.113	78.698	51,0	148.773	89,0
Subsidio	5.306	7.538	42,1	14.430	91,4
Renta Activa de Inserción	554	247	-55,4	1.223	395,1
Subsidio Eventuales Agrarios	870	874	0,5	1.022	16,9
% S/GASTO TOTAL PRESTACIONES	5,2	7,2	38,5	9,9	37,5

(1) Datos estimados.

Fuente: Datos provisionales del Servicio Público de Empleo Estatal correspondientes al mes de julio de cada año.

Notas:

En el entorno comunitario se incluyen los países de la UE, inclusive los de régimen transitorio, los del Espacio Económico Europeo (Liechtenstein, Islandia y Noruega) y la Confederación Suiza.

SÍNTESIS DE DATOS NACIONALES DE BENEFICIARIOS DE PRESTACIONES POR DESEMPLEO EXTRANJEROS

Nº DE BENEFICIARIOS

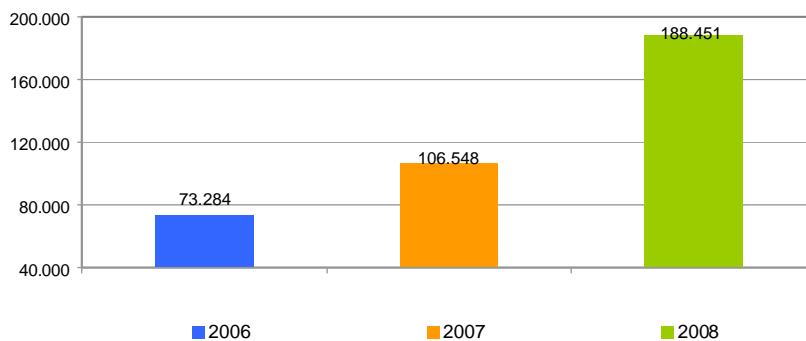

% s/ TOTAL BENEFICIARIOS

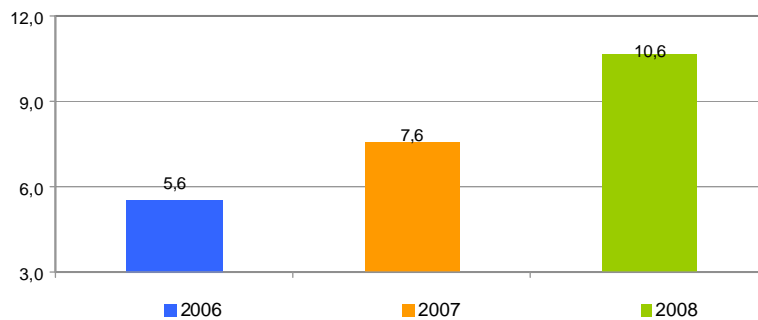

% BENEFICIARIOS s/ DEMANDANTES EMPLEO EXTRANJEROS

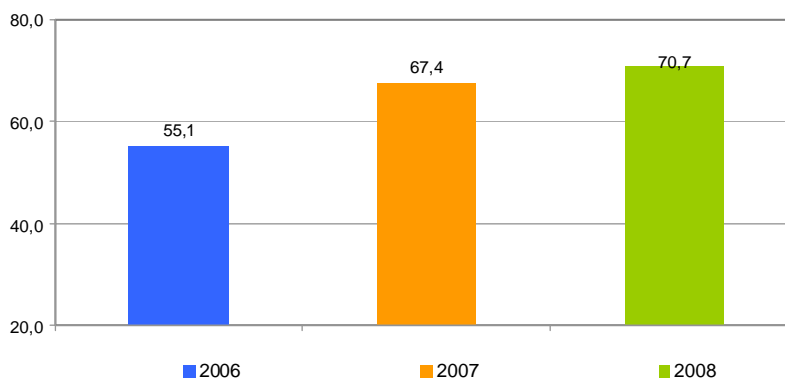

SÍNTESIS DE DATOS NACIONALES DE BENEFICIARIOS DE PRESTACIONES POR DESEMPLEO EXTRANJEROS

EVOLUCIÓN DEL GASTO DE BENEFICIARIOS EXTRANJEROS

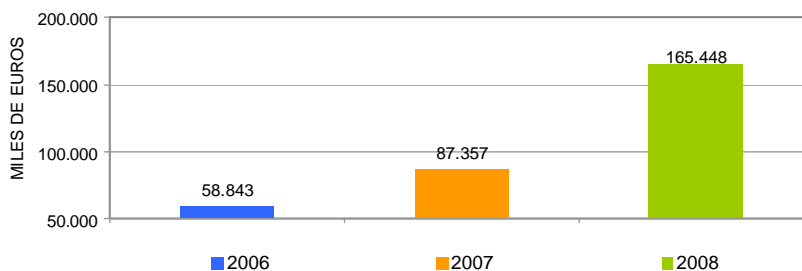

DISTRIBUCIÓN DEL GASTO DE BENEFICIARIOS EXTRANJEROS POR TIPO DE PRESTACIÓN (%)

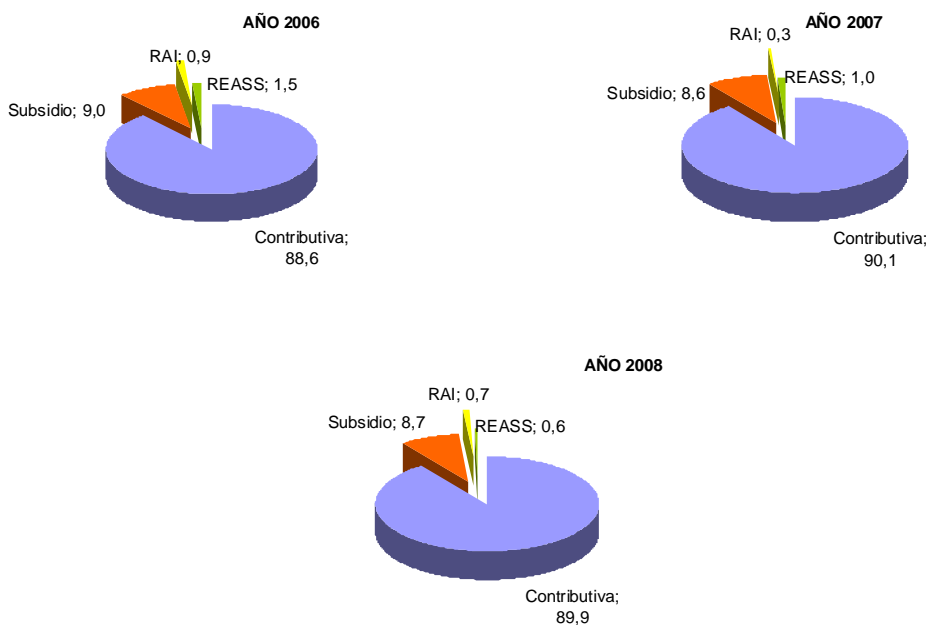

EVOLUCIÓN % GASTO BENEFICIARIOS EXTRANJEROS s/GASTO TOTAL EN PRESTACIONES

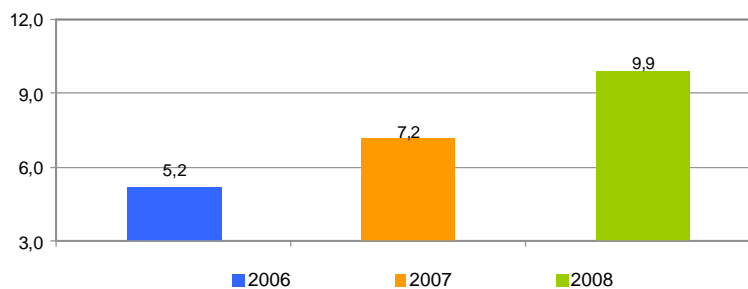

DISTRIBUCIÓN DE LOS BENEFICIARIOS EXTRANJEROS POR COMUNIDADES AUTÓNOMAS

	TOTAL					COMUNITARIOS					NO COMUNITARIOS				
	Prestaciones R.D.Leg. 1/94		REASS	RAI	Total	Prestaciones R.D.Leg. 1/94		REASS	RAI	Total	Prestaciones R.D.Leg. 1/94		REASS	RAI	Total
	Contrib.	Subsidio				Contrib.	Subsidio				Contrib.	Subsidio			
Andalucía	19.504	5.352	1.576	675	27.107	6.895	1.728	97	230	8.950	12.609	3.624	1.479	445	18.157
Aragón	5.464	716	0	55	6.235	2.180	262		18	2.460	3.284	454		37	3.775
Asturias	861	299	0	61	1.221	276	106		19	401	585	193		42	820
Illes Balears	5.347	1.095	0	58	6.500	1.226	355		30	1.611	4.121	740		28	4.889
Canarias	8.019	2.282	0	353	10.654	2.650	714		114	3.478	5.369	1.568		239	7.176
Cantabria	771	202	0	28	1.001	222	57		13	292	549	145		15	709
Castilla-La Manch	6.451	1.577	0	97	8.125	2.805	629		40	3.474	3.646	948		57	4.651
Castilla-León	3.604	1.016	0	150	4.770	1.638	484		58	2.180	1.966	532		92	2.590
Cataluña	36.636	6.356	0	298	43.290	7.271	1.013		45	8.329	29.365	5.343		253	34.961
C. Valenciana	20.354	3.447	0	420	24.221	6.989	1.096		164	8.249	13.365	2.351		256	15.972
Extremadura	527	290	734	75	1.626	222	144	20	30	416	305	146	714	45	1.210
Galicia	2.213	900	0	236	3.349	993	365		126	1.484	1.220	535		110	1.865
Madrid	28.483	3.859	0	288	32.630	8.134	954		96	9.184	20.349	2.905		192	23.446
Murcia	8.969	773	0	104	9.846	710	133		26	869	8.259	640		78	8.977
Navarra	2.030	467	0	40	2.537	446	98		14	558	1.584	369		26	1.979
País Vasco	2.247	517	0	44	2.808	602	132		11	745	1.645	385		33	2.063
La Rioja	1.562	177	0	7	1.746	528	41		3	572	1.034	136		4	1.174
Ceuta	51	186	0	66	303	2	3			5	49	183		66	298
Melilla	123	278	0	81	482	4	2			6	119	276		81	476
TOTAL	153.216	29.789	2.310	3.136	188.451	43.793	8.316	117	1.037	53.263	109.423	21.473	2.193	2.099	135.188

BENEFICIARIOS EXTRANJEROS COMUNITARIOS (%)

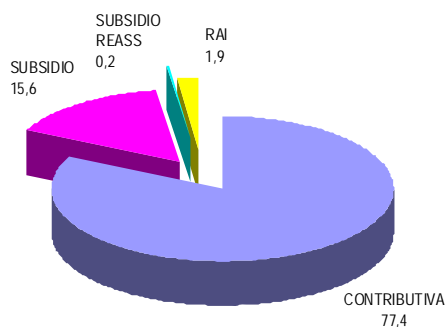

BENEFICIARIOS EXTRANJEROS NO COMUNITARIOS (%)

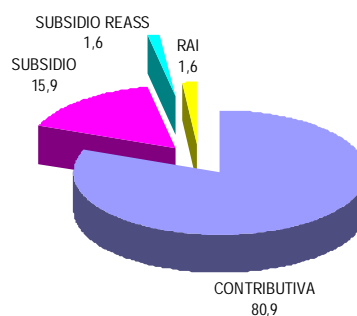

JULIO 2008

DISTRIBUCIÓN DE LOS BENEFICIARIOS EXTRANJEROS POR PROVINCIAS

	Beneficiarios extranjeros			%
	Total	Países comunitarios	Países no comunitarios	
Álava	718	151	567	0,38
Albacete	1.160	363	797	0,62
Alicante	8.914	2.628	6.286	4,73
Almería	10.054	2.855	7.199	5,34
Ávila	523	165	358	0,28
Badajoz	550	273	277	0,29
Illes Balears	6.500	1.611	4.889	3,45
Barcelona	29.158	4.907	24.251	15,47
Burgos	904	414	490	0,48
Cáceres	1.076	143	933	0,57
Cádiz	1.295	478	817	0,69
Castellon de la Plana	4.337	2.026	2.311	2,30
Ciudad Real	1.766	849	917	0,94
Córdoba	758	235	523	0,40
A Coruña	1.127	418	709	0,60
Cuenca	940	488	452	0,50
Girona	5.421	968	4.453	2,88
Granada	2.701	978	1.723	1,43
Guadalajara	1.406	611	795	0,75
Guipúzcoa	941	285	656	0,50
Huelva	2.774	1.238	1.536	1,47
Huesca	862	268	594	0,46
Jaén	1.085	191	894	0,58
León	865	361	504	0,46
Lleida	2.584	779	1.805	1,37
La Rioja	1.746	572	1.174	0,93
Lugo	391	141	250	0,21
Madrid	32.630	9.184	23.446	17,32
Málaga	6.352	2.354	3.998	3,37
Murcia	9.846	869	8.977	5,23
Navarra	2.537	558	1.979	1,35
Ourense	522	368	154	0,28
Asturias	1.221	401	820	0,65
Palencia	199	92	107	0,11
Las Palmas	6.952	1.962	4.990	3,69
Pontevedra	1.309	557	752	0,70
Salamanca	441	201	240	0,23
Sta.Cruz Tenerife	3.702	1.516	2.186	1,96
Cantabria	1.001	292	709	0,53
Segovia	608	329	279	0,32
Sevilla	2.088	621	1.467	1,11
Soria	242	92	150	0,13
Tarragona	6.127	1.675	4.452	3,25
Teruel	689	309	380	0,37
Toledo	2.853	1.163	1.690	1,51
Valencia	10.970	3.595	7.375	5,82
Valladolid	770	375	395	0,41
Vizcaya	1.149	309	840	0,61
Zamora	218	151	67	0,12
Zaragoza	4.684	1.883	2.801	2,49
Ceuta	303	5	298	0,16
Melilla	482	6	476	0,26
TOTAL NACIONAL	188.451	53.263	135.188	100,00

JULIO 2008

RELACIÓN DE LOS 60 PAÍSES CON MAYOR PROPORCIÓN DE BENEFICIARIOS DE PRESTACIONES POR DESEMPLEO EXTRANJEROS DEL TOTAL DE PAÍSES

	Beneficiarios extranjeros	% s/Total de beneficiarios extranjeros
MARRUECOS	49.506	26,27
ECUADOR	22.787	12,09
RUMANIA	21.431	11,37
COLOMBIA	12.016	6,38
PORTUGAL	5.920	3,14
ITALIA	5.356	2,84
BULGARIA	5.176	2,75
PERÚ	4.569	2,43
ARGENTINA	4.564	2,42
UCRANIA	4.397	2,33
POLONIA	3.256	1,73
ARGELIA	3.254	1,73
BOLIVIA	3.093	1,64
REINO UNIDO	2.817	1,50
FRANCIA	2.494	1,32
DOMINICANA, REPÚBLICA	2.422	1,29
ALEMANIA	2.408	1,28
PAKISTÁN	2.178	1,16
SENEGAL	2.143	1,14
CUBA	2.029	1,08
BRASIL	1.649	0,88
URUGUAY	1.637	0,87
NIGERIA	1.620	0,86
RUSIA, FEDERACION DE	1.484	0,79
VENEZUELA	1.420	0,75
CHILE	1.254	0,67
LITUANIA	1.184	0,63
MALÍ	1.143	0,61
GAMBIA	1.082	0,57
GHANA	964	0,51
MAURITANIA	764	0,41
GUINEA	686	0,36
MOLDAVIA, REPÚBLICA DE	611	0,32
HOLANDA - PAISES BAJOS	606	0,32
CHINA	583	0,31
BÉLGICA	546	0,29
GUINEA BISSAU	500	0,27
ARMENIA	453	0,24
PARAGUAY	450	0,24
FILIPINAS	441	0,23
INDIA	376	0,20
MÉJICO	345	0,18
ESTADOS UNIDOS	339	0,18
GUINEA ECUATORIAL	339	0,18
SUECIA	274	0,15
CHECA, REPÚBLICA	269	0,14
GEORGIA	265	0,14
ESLOVAQUIA	246	0,13
IRLANDA	231	0,12
CAMERÚN	197	0,11
AUSTRIA	190	0,10
HONDURAS	190	0,10
BANGLADESH	171	0,09
HUNGRÍA	170	0,09
BENIN	162	0,09
APÁTRIDA	157	0,08
CONGO	150	0,08
ANGOLA	144	0,08
SUIZA	128	0,07
CABO VERDE	123	0,07
RESTO	3.092	1,64
TOTAL	188.451	100,00

EVOLUCIÓN MENSUAL DEL GASTO DE PRESTACIONES

Datos provisionales.

Gastos contabilizados en el mes de agosto y devengados en el mes de julio, incluyen las cotizaciones a la Seguridad Social

MESES	AÑO 2007			AÑO 2008		
	GASTO DE PRESTACIONES (Miles de euros)	% DE VARIACIÓN		GASTO DE PRESTACIONES (Miles de euros)	% DE VARIACIÓN	
		MENSUAL	ANUAL		MENSUAL	ANUAL
ENERO	1.302.020	7,78	7,52	1.537.270	9,21	18,07
FEBRERO	1.262.384	-3,04	3,20	1.525.783	-0,75	20,87
MARZO	1.230.229	-2,55	5,54	1.491.129	-2,27	21,21
ABRIL	1.177.760	-4,26	4,21	1.532.222	2,76	30,10
MAYO	1.173.692	-0,35	4,26	1.534.911	0,18	30,78
JUNIO	1.166.416	-0,62	6,66	1.566.474	2,06	34,30
JULIO	1.218.628	4,48	8,04	1.678.125	7,13	37,71
AGOSTO	1.323.979	8,65	11,06			
SEPTIEMBRE	1.336.216	0,92	12,11			
OCTUBRE	1.324.727	-0,86	13,94			
NOVIEMBRE	1.374.095	3,73	13,84			
DICIEMBRE	1.407.602	2,44	16,52			

EVOLUCIÓN MENSUAL DEL GASTO MEDIO POR BENEFICIARIO DE PRESTACIONES

No se incluyen los gastos del subsidio para trabajadores eventuales agrarios (REASS)

MESES	AÑO 2007			AÑO 2008		
	GASTO MEDIO POR BENEFICIARIO	% DE VARIACIÓN		GASTO MEDIO POR BENEFICIARIO	% DE VARIACIÓN	
		MENSUAL	ANUAL		MENSUAL	ANUAL
ENERO	983,79	4,32	3,73	1.021,39	4,39	3,82
FEBRERO	955,99	-2,83	-0,39	1.003,84	-1,72	5,01
MARZO	950,65	-0,56	-0,07	996,05	-0,78	4,78
ABRIL	937,32	-1,40	-3,15	1.002,47	0,64	6,95
MAYO	948,84	1,23	-3,19	990,75	-1,17	4,42
JUNIO	928,94	-2,10	-2,29	984,40	-0,64	5,97
JULIO	928,84	-0,01	0,14	1.000,27	1,61	7,69
AGOSTO	964,94	3,89	1,98			
SEPTIEMBRE	1.023,60	6,08	2,26			
OCTUBRE	998,50	-2,45	3,53			
NOVIEMBRE	987,06	-1,15	3,56			
DICIEMBRE	978,48	-0,87	3,76			

EVOLUCIÓN MENSUAL SOLICITUDES DE PRESTACIONES

MESES	AÑO 2007			AÑO 2008		
	SOLICITUDES DE PRESTACIONES	% DE VARIACIÓN		SOLICITUDES POR PRESTACIONES	% DE VARIACIÓN	
		MENSUAL	ANUAL		MENSUAL	ANUAL
ENERO	403.601	26,16	10,11	474.979	36,80	17,69
FEBRERO	320.336	-20,63	5,03	396.113	-16,60	23,66
MARZO	364.435	13,77	10,29	382.829	-3,35	5,05
ABRIL	338.164	-7,21	21,75	445.008	16,24	31,60
MAYO	351.496	3,94	1,38	426.391	-4,18	21,31
JUNIO	372.414	5,95	3,31	476.218	11,69	27,87
JULIO	426.906	14,63	9,08	562.715	18,16	31,81
AGOSTO	364.470	-14,63	10,29			
SEPTIEMBRE	356.127	-2,29	5,59			
OCTUBRE	444.488	24,81	13,40			
NOVIEMBRE	424.396	-4,52	8,07			
DICIEMBRE	347.208	-18,19	8,53			

EVOLUCIÓN MENSUAL DE BENEFICIARIOS DE PRESTACIONES

MESES	AÑO 2007			AÑO 2008		
	BENEFICIARIOS	% DE VARIACIÓN		BENEFICIARIOS	% DE VARIACIÓN	
		MENSUAL	ANUAL		MENSUAL	ANUAL
ENERO	1.425.737	2,49	3,07	1.608.258	4,54	12,80
FEBRERO	1.422.225	-0,25	2,52	1.621.589	0,83	14,02
MARZO	1.396.221	-1,83	4,74	1.594.027	-1,70	14,17
ABRIL	1.354.043	-3,02	6,55	1.624.644	1,92	19,98
MAYO	1.337.477	-1,22	6,48	1.644.951	1,25	22,99
JUNIO	1.356.040	1,39	7,90	1.687.377	2,58	24,43
JULIO	1.411.105	4,06	6,91	1.773.425	5,10	25,68
AGOSTO	1.472.195	4,33	7,84			
SEPTIEMBRE	1.410.445	-4,19	8,01			
OCTUBRE	1.431.382	1,48	8,54			
NOVIEMBRE	1.501.831	4,92	8,96			
DICIEMBRE	1.538.480	2,44	10,60			

EVOLUCIÓN MENSUAL DEL PLAZO DE RECONOCIMIENTO DE PRESTACIONES

MESES	AÑO 2007			AÑO 2008		
	PLAZO DE RECONOCIMIENTO	% DE VARIACIÓN		PLAZO DE RECONOCIMIENTO	% DE VARIACIÓN	
		MENSUAL	ANUAL		MENSUAL	ANUAL
ENERO	13	62,50	-35,00	13	116,67	0,00
FEBRERO	9	-30,77	-35,71	9	-30,77	0,00
MARZO	7	-22,22	-22,22	8	-11,11	14,29
ABRIL	7	0,00	-30,00	8	0,00	14,29
MAYO	7	0,00	-22,22	7	-12,50	0,00
JUNIO	6	-14,29	-25,00	8	14,29	33,33
JULIO	7	16,67	-22,22	10	25,00	42,86
AGOSTO	11	57,14	-8,33			
SEPTIEMBRE	13	18,18	8,33			
OCTUBRE	10	-23,08	11,11			
NOVIEMBRE	8	-20,00	0,00			
DICIEMBRE	6	-25,00	-25,00			