



# DEMANDANTES DE EMPLEO, PARO REGISTRADO, CONTRATOS Y PRESTACIONES

SEPTIEMBRE 2 0 0 5



MINISTERIO  
DE TRABAJO  
Y ASUNTOS SOCIALES



INSTITUTO DE EMPLEO  
SERVICIO PÚBLICO  
DE EMPLEO ESTATAL

**CONTENIDO**

	Pág.
PARO REGISTRADO	3
CONTRATOS	7
PRESTACIONES	10
ANEXO 1 Demandantes de Empleo y Paro Registrado	12
ANEXO 2 Contratos Registrados	30
ANEXO 3 Prestaciones	41

**PARO REGISTRADO**

El número de desempleados registrados en las Oficinas de los Servicios Públicos de Empleo, al finalizar el mes de septiembre, ha bajado en 5.824 personas en relación con el mes anterior. En valores relativos, la reducción del paro es de un 0,29%. De esta forma el paro registrado se ha situado en 2.013.286.

En septiembre de 2004 el desempleo tuvo un incremento de 875 parados respecto a agosto de 2004. Entre septiembre de 2005 y el mismo mes de 2004 el paro se ha reducido en 37.228 personas (-1,82%). Este descenso interanual, y la bajada mensual, son los únicos registrados en este mes en la serie (2001-2005).

En términos desestacionalizados, el desempleo se ha situado en 2.077.695, lo que supone 40.994 parados menos que el valor desestacionalizado del paro registrado en agosto de 2005. Para realizar la estimación se han utilizado los mismos coeficientes que en la serie de paro SILE en la publicación técnica "Síntesis de Indicadores Económicos" del Ministerio de Economía y Hacienda.

**EVOLUCIÓN DEL PARO REGISTRADO**

2001 - 2005

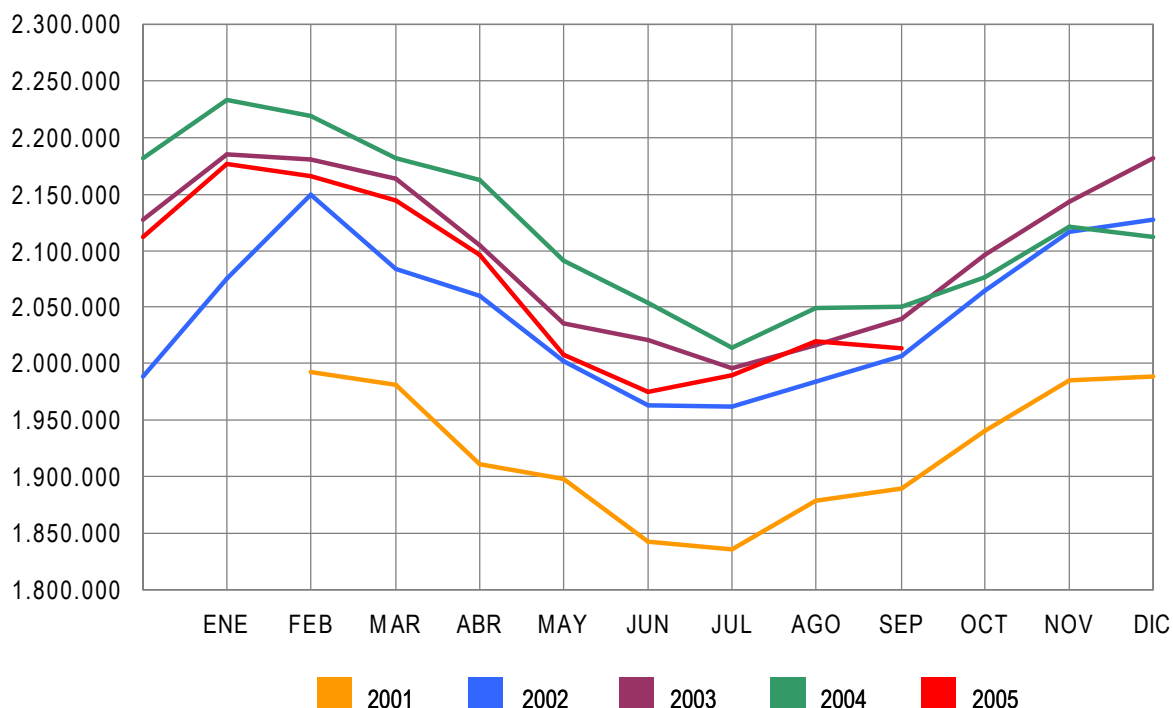

El paro registrado se ha reducido en relación a agosto, en los siguientes sectores económicos: en Industria en 7.031 (-2,36%); en Construcción en 11.785 (-5,11%) y en Servicios en 176 (-0,01%). En cambio sube en la Agricultura en 1.786 (3,03%) y en el colectivo Sin Empleo Anterior en 11.382 personas (5,08%).

**PARO REGISTRADO POR SECTORES**

**COMPARACIÓN CON EL MES ANTERIOR**

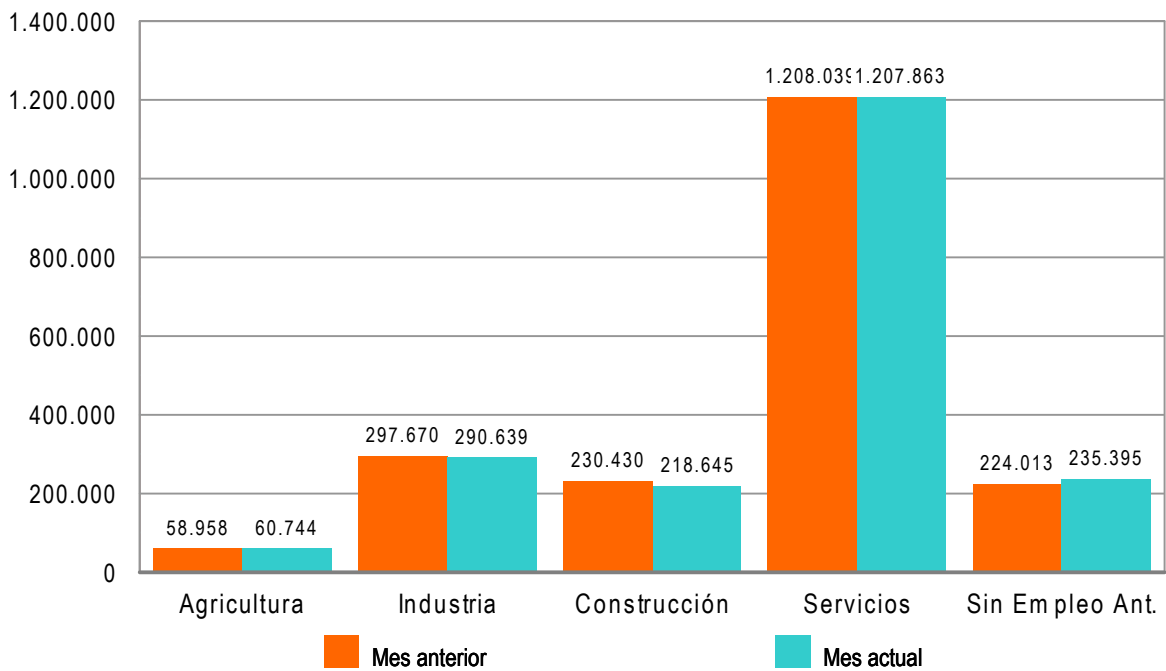

El desempleo masculino se sitúa en 784.260 al bajar en 5.843 (-0,74%) y el femenino en 1.229.026, al subir 19 (0,00%) en relación al mes de agosto. Si lo comparamos con septiembre de 2004, el paro masculino baja en 37.963 (-4,62%) personas, por el contrario el femenino se incrementa en 735 (0,06%).

Por su parte, el desempleo de los jóvenes menores de 25 años se incrementa en septiembre en 16.007 personas (6,47%) respecto a agosto y el paro de 25 y más años baja 21.831 (-1,23%).

**PARO REGISTRADO POR SEXO Y EDAD**

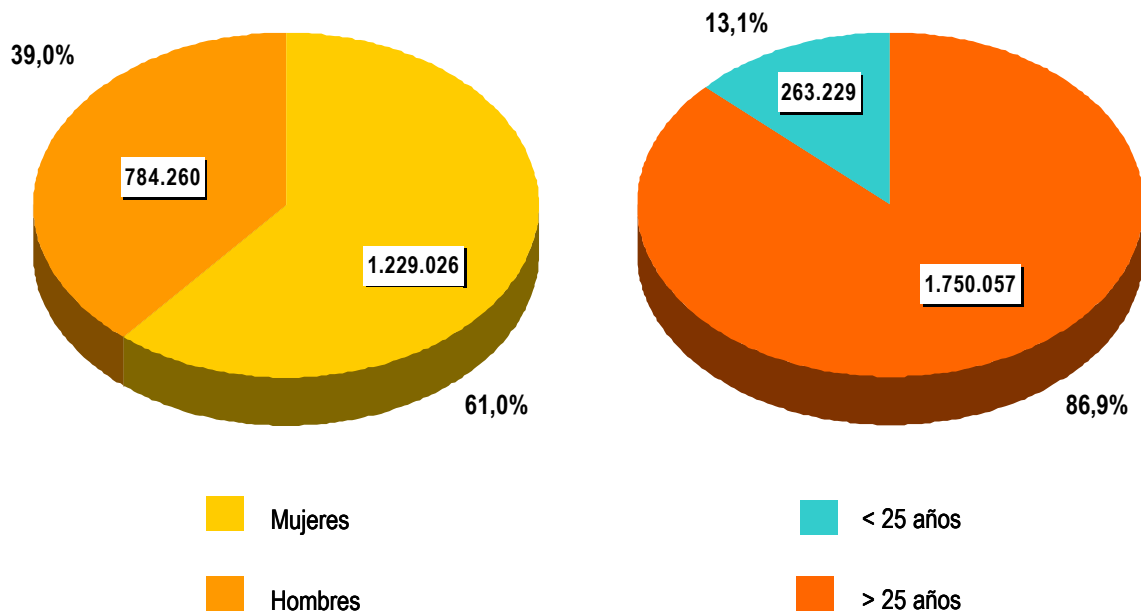

El paro registrado desciende en 10 Comunidades Autónomas, destacando, en primer lugar, Madrid con un descenso de 6.013 desempleados, seguida por la Comunidad Valenciana con una bajada de 5.789 y País Vasco que registra 3.746 parados menos que en el mes anterior. En cambio, sube en 7 comunidades: Andalucía (11.022) y Extremadura (2.395).

En cuanto a las provincias, el desempleo registrado desciende en 23 de ellas; en primer lugar Madrid (-6.013), Valencia (-5.808) y Barcelona (-5.636). Por el contrario, sube en 29, encabezadas por Cádiz (4.578) y Sevilla (1.871).

**CONTRATOS**

El número de contratos registrados durante el mes de septiembre ha sido de 1.617.951, la mayor cifra registrada en la serie histórica en cualquier mes. Supone un ascenso de (9,64%) sobre el mismo mes del año 2004. Por su parte, la contratación acumulada en los primeros nueve meses de 2005 ha alcanzado la cifra de 12.628.681, lo que supone 420.055 contratos más (3,44%) que en igual periodo del año anterior.

En septiembre de 2005 se han registrado 138.892 contratos de trabajo de carácter indefinido, la mayor cifra registrada en dicho mes en la serie histórica. Representan el 8,58% de todos los contratos. Supone una subida de 15.470 (12,53%) sobre igual mes del año anterior. En magnitudes acumuladas, se han realizado 1.143.223 contratos hasta septiembre de 2005. Representa un aumento de 67.818 (6,31%) sobre el mismo periodo del año 2004.

**EVOLUCIÓN MENSUAL DE LOS CONTRATOS REGISTRADOS**

2004 - 2005

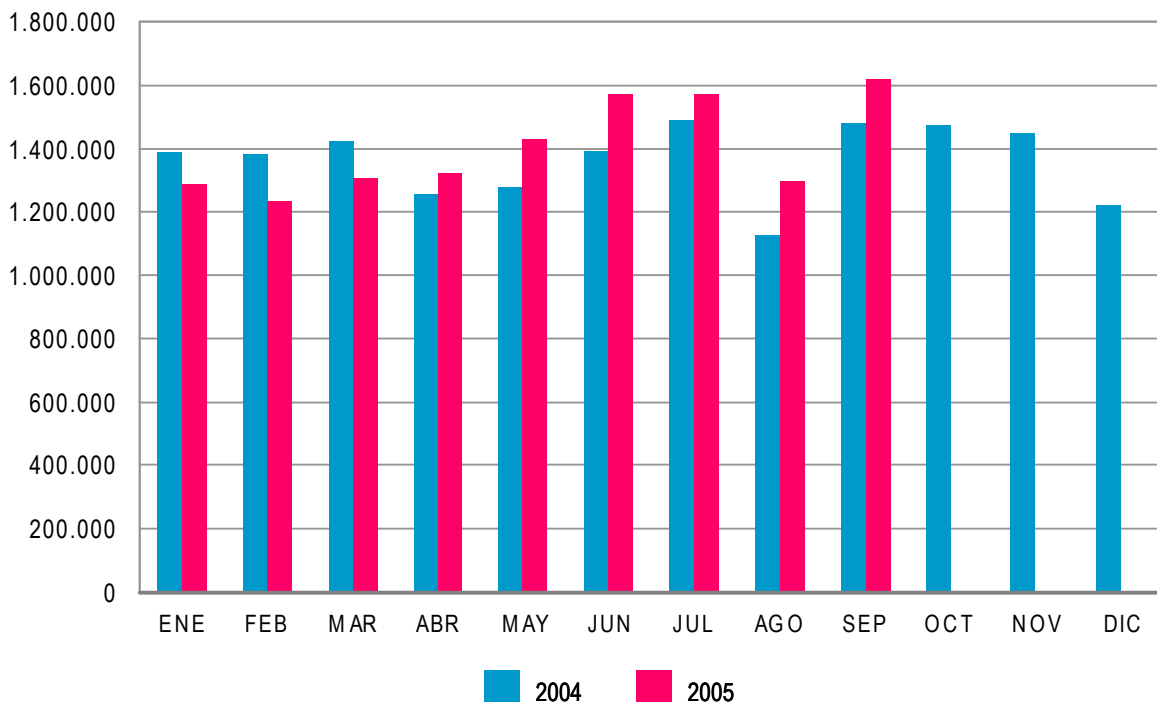



Los contratos indefinidos del mes de septiembre se dividen, en cuanto a la duración de su jornada, en 97.463 a tiempo completo y 41.429 a tiempo parcial. Los primeros han tenido una subida, respecto a septiembre de 2004, de 10.428 (11,98%) y los segundos se han incrementado en 5.042 (13,86%).

En términos acumulados, los contratos indefinidos a tiempo completo alcanzan en los nueve primeros meses de este ejercicio un total de 841.571 el 6,14% más que en igual periodo del año 2004. Los contratos indefinidos a tiempo parcial que suponen un total de 301.652 registran un ascenso del 6,77% en relación a igual periodo del año anterior.

El resto de contratos, hasta completar el total de 1.617.951 del mes de septiembre de 2005, son 17.767 de carácter formativo y 1.461.292 otro tipo de contratos temporales. Dentro de este último grupo destacan: Obra o Servicio Determinado -con jornada a tiempo completo-, 505.316 (31,23%) del total de toda la contratación, seguido de Eventuales por Circunstancia de la Producción -de jornada a tiempo completo-, con 503.350 (31,11%). Los contratos temporales con jornada a tiempo parcial ascienden a 353.219 (21,83%).

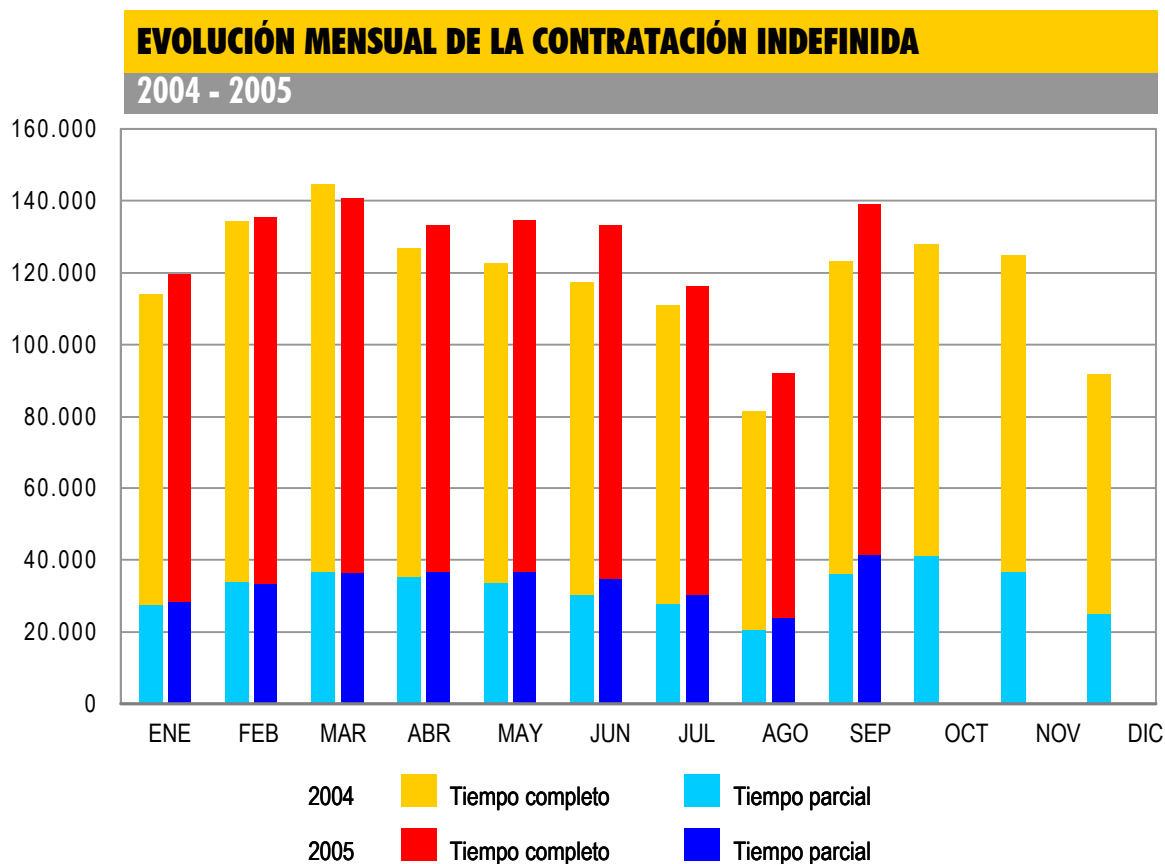

**PRESTACIONES**

El número de solicitudes de prestaciones a nivel nacional registradas en el mes de agosto de 2005 ascendió a 322.710, lo que representa un 7,6 % más que el mismo mes del año anterior.

Las altas tramitadas han sido 274.286 lo que supone un descenso del 2,6 % sobre el mes de agosto de 2004.

El plazo medio de reconocimiento del mes agosto de 2005 ha sido de 16 días, disminuyendo un día respecto al mismo mes del año anterior (17 días).

Los beneficiarios existentes a final del mes fueron 1.307.249 con un incremento respecto al mismo mes del año anterior del 2,6%.

Las coberturas del sistema en este mes fueron del 70,01% en la bruta y del 80,79% en la neta, frente al 67,18% y al 77,17% respectivamente, del mes de agosto del 2004, con unas mejoras del 4,2% y 4,7% respectivamente.

Los gastos totales de agosto de 2005 ascendieron a 1.083.076 millones de euros, lo que supone un aumento del 6,6% respecto al mismo mes del año anterior.

El gasto medio mensual por beneficiario, sin incluir subsidio agrario de Andalucía y Extremadura, en el mes de agosto de 2005 ha sido de 900,5 euros, lo que supone un aumento sobre el mismo mes del año anterior de 30,6 euros ( 3,5%).

El número de beneficiarios extranjeros del mes de agosto fue de 59.634 lo que representa un 23,8% más que el año anterior. Este incremento es superior en los beneficiarios procedentes de países no comunitarios.

En relación con el total de beneficiarios de prestaciones por desempleo, los beneficiarios extranjeros representan el 4,6 %.

Los beneficiarios extranjeros suponen, por otro lado, el 39,17 % del total de este colectivo de demandantes de empleo.

Por último el gasto de las prestaciones de los beneficiarios extranjeros ha sido de 46,5 millones de euros (un 29,5% de incremento sobre 2004) que en relación con el gasto total de las prestaciones por desempleo supone el 4,3%.

**ANEXO 1**

**DEMANDANTES DE EMPLEO  
Y PARO REGISTRADO**

DEMANDANTES DE EMPLEO POR SEXO, EDAD Y SECTORES ECONÓMICOS

COLECTIVOS	TOTAL DEMANDANTES	OCUPADOS	CON DISPONIBILIDAD LIMITADA	DENOS		
				TOTAL	OTROS NO OCUPADOS (*)	PARADOS REGISTRADOS
TOTAL	3.014.064	560.346	120.753	2.332.965	319.679	2.013.286
SEXO:						
HOMBRES	1.166.902	232.832	61.013	873.057	88.797	784.260
MUJERES	1.847.162	327.514	59.740	1.459.908	230.882	1.229.026
MENORES DE 25 AÑOS:						
HOMBRES	178.730	31.350	5.983	141.397	18.370	123.027
MUJERES	219.512	36.624	7.406	175.482	35.281	140.201
TOTAL	398.242	67.974	13.389	316.879	53.651	263.228
MAYORES DE 25 AÑOS:						
HOMBRES	988.172	201.482	55.030	731.660	70.427	661.233
MUJERES	1.627.650	290.890	52.334	1.284.426	195.601	1.088.825
TOTAL	2.615.822	492.372	107.364	2.016.086	266.028	1.750.058
SECTORES:						
AGRICULTURA	310.079	86.873	6.482	216.724	155.980	60.744
INDUSTRIA	391.458	69.982	18.748	302.728	12.089	290.639
CONSTRUCCIÓN	298.841	46.092	13.083	239.666	21.021	218.645
SERVICIOS	1.706.687	347.344	68.619	1.290.724	82.861	1.207.863
SIN EMPLEO ANTERIOR	306.999	10.055	13.821	283.123	47.728	235.395

DEMANDANTES DE EMPLEO POR COMUNIDADES AUTÓNOMAS

COMUNIDADES AUTÓNOMAS	TOTAL DEMANDANTES	OCUPADOS	CON DISPONIBILIDAD LIMITADA	DENOS		
				TOTAL	OTROS NO OCUPADOS (*)	PARADOS REGISTRADOS
ANDALUCÍA	857.591	163.069	21.985	672.537	208.882	463.655
ARAGÓN	58.686	14.640	2.056	41.990	3.021	38.969
ASTURIAS	72.105	12.424	3.752	55.929	2.983	52.946
ILLES BALEARS	39.669	8.025	1.370	30.274	912	29.362
CANARIAS	158.031	19.705	4.366	133.960	5.782	128.178
CANTABRIA	29.217	5.075	1.145	22.997	1.189	21.808
CASTILLA LA MANCHA	116.797	19.261	4.199	93.337	3.920	89.417
CASTILLA LEÓN	142.682	25.846	4.948	111.888	6.997	104.891
CATALUÑA	351.680	62.441	13.906	275.333	8.941	266.392
COM. VALENCIANA	290.659	62.940	23.798	203.921	9.779	194.142
EXTREMADURA	134.488	24.187	4.228	106.073	29.008	77.065
GALICIA	210.245	27.226	16.350	166.669	9.553	157.116
MADRID	311.351	61.971	9.167	240.213	18.542	221.671
MURCIA	64.604	15.802	2.100	46.702	2.505	44.197
NAVARRA	32.065	8.897	947	22.221	1.027	21.194
PAÍS VASCO	114.137	22.037	5.500	86.600	5.580	81.020
LA RIOJA	14.443	4.195	490	9.758	481	9.277
CEUTA	7.734	1.094	155	6.485	274	6.211
MELILLA	7.880	1.511	291	6.078	303	5.775
<b>TOTAL NACIONAL</b>	<b>3.014.064</b>	<b>560.346</b>	<b>120.753</b>	<b>2.332.965</b>	<b>319.679</b>	<b>2.013.286</b>

(\*) Considerados parados por la EPA

**EVOLUCIÓN DE DEMANDANTES DE EMPLEO NO OCUPADOS (DENOS) POR SEXO, EDAD Y SECTORES ECONÓMICOS**

COLECTIVOS	DATOS ABSOLUTOS MES	VARIACIONES			
		MES ANTERIOR		INTERANUAL (1)	
		ABSOLUTA	RELATIVA	ABSOLUTA	RELATIVA
TOTAL	2.332.965	-22.110	-0,94	-109.915	-4,50
SEXO:					
HOMBRES	873.057	-12.168	-1,37	-60.631	-6,49
MUJERES	1.459.908	-9.942	-0,68	-49.284	-3,27
MENORES DE 25 AÑOS:					
HOMBRES	141.397	8.001	6,00	-14.712	-9,42
MUJERES	175.482	10.740	6,52	-25.652	-12,75
TOTAL	316.879	18.741	6,29	-40.364	-11,30
MAYORES DE 25 AÑOS:					
HOMBRES	731.660	-20.169	-2,68	-45.919	-5,91
MUJERES	1.284.426	-20.682	-1,58	-23.632	-1,81
TOTAL	2.016.086	-40.851	-1,99	-69.551	-3,33
SECTORES:					
AGRICULTURA	216.724	-11.697	-5,12	24.683	12,85
INDUSTRIA	302.728	-7.335	-2,37	-18.328	-5,71
CONSTRUCCIÓN	239.666	-12.991	-5,14	-20.006	-7,70
SERVICIOS	1.290.724	-1.810	-0,14	-54.871	-4,08
SIN EMPLEO ANTERIOR	283.123	11.723	4,32	-41.394	-12,76

**EVOLUCIÓN DE DEMANDANTES DE EMPLEO NO OCUPADOS (DENOS) POR COMUNIDADES AUTÓNOMAS**

COMUNIDADES AUTÓNOMAS	DATOS ABSOLUTOS MES	VARIACIONES			
		MES ANTERIOR		INTERANUAL (1)	
		ABSOLUTA	RELATIVA	ABSOLUTA	RELATIVA
ANDALUCÍA	672.537	-3.823	-0,57	-11.698	-1,71
ARAGÓN	41.990	615	1,49	-215	-0,51
ASTURIAS	55.929	1.698	3,13	-6.770	-10,80
ILLES BALEARS	30.274	195	0,65	-1.913	-5,94
CANARIAS	133.960	-3.823	-2,77	-1.043	-0,77
CANTABRIA	22.997	467	2,07	-2.178	-8,65
CASTILLA LA MANCHA	93.337	-333	-0,36	-7	-0,01
CASTILLA LEÓN	111.888	1.132	1,02	-8.468	-7,04
CATALUÑA	275.333	-2.141	-0,77	-17.630	-6,02
COM. VALENCIANA	203.921	-6.028	-2,87	-14.911	-6,81
EXTREMADURA	106.073	852	0,81	528	0,50
GALICIA	166.669	-216	-0,13	-10.379	-5,86
MADRID	240.213	-5.992	-2,43	-25.513	-9,60
MURCIA	46.702	40	0,09	-1.806	-3,72
NAVARRA	22.221	-780	-3,39	-348	-1,54
PAÍS VASCO	86.600	-3.815	-4,22	-7.370	-7,84
LA RIOJA	9.758	-708	-6,76	-434	-4,26
CEUTA	6.485	191	3,03	445	7,37
MELILLA	6.078	359	6,28	-204	-3,24
<b>TOTAL NACIONAL</b>	<b>2.332.965</b>	<b>-22.110</b>	<b>-0,94</b>	<b>-109.915</b>	<b>-4,50</b>

(1) Respecto al mismo mes del año anterior

## EVOLUCIÓN DEL PARO REGISTRADO POR SEXO, EDAD Y SECTORES ECONÓMICOS

COLECTIVOS	DATOS ABSOLUTOS MES	VARIACIONES			
		MES ANTERIOR		INTERANUAL (1)	
		ABSOLUTA	RELATIVA	ABSOLUTA	RELATIVA
TOTAL	2.013.286	-5.824	-0,29	-37.228	-1,82
SEXO:					
HOMBRES	784.260	-5.843	-0,74	-37.963	-4,62
MUJERES	1.229.026	19	0,00	735	0,06
MENORES DE 25 AÑOS:					
HOMBRES	123.027	7.325	6,33	-1.116	-0,90
MUJERES	140.201	8.681	6,60	-5.167	-3,55
TOTAL	263.228	16.006	6,47	-6.283	-2,33
MAYORES DE 25 AÑOS:					
HOMBRES	661.233	-13.168	-1,95	-36.846	-5,28
MUJERES	1.088.825	-8.662	-0,79	5.902	0,55
TOTAL	1.750.058	-21.830	-1,23	-30.944	-1,74
SECTORES:					
AGRICULTURA	60.744	1.786	3,03	11.564	23,51
INDUSTRIA	290.639	-7.031	-2,36	-5.789	-1,95
CONSTRUCCIÓN	218.645	-11.785	-5,11	-11.419	-4,96
SERVICIOS	1.207.863	-176	-0,01	-16.302	-1,33
SIN EMPLEO ANTERIOR	235.395	11.382	5,08	-15.281	-6,10

## EVOLUCIÓN DEL PARO REGISTRADO POR COMUNIDADES AUTÓNOMAS

COMUNIDADES AUTÓNOMAS	DATOS ABSOLUTOS MES	VARIACIONES			
		MES ANTERIOR		INTERANUAL (1)	
		ABSOLUTA	RELATIVA	ABSOLUTA	RELATIVA
ANDALUCÍA	463.655	11.022	2,44	4.814	1,05
ARAGÓN	38.969	747	1,95	1.517	4,05
ASTURIAS	52.946	1.554	3,02	-5.261	-9,04
ILLES BALEARS	29.362	114	0,39	-1.754	-5,64
CANARIAS	128.178	-3.644	-2,76	787	0,62
CANTABRIA	21.808	459	2,15	-1.717	-7,30
CASTILLA LA MANCHA	89.417	-220	-0,25	1.609	1,83
CASTILLA LEÓN	104.891	1.104	1,06	-3.897	-3,58
CATALUÑA	266.392	-2.662	-0,99	-7.635	-2,79
COM. VALENCIANA	194.142	-5.789	-2,90	4.902	2,59
EXTREMADURA	77.065	2.395	3,21	2.234	2,99
GALICIA	157.116	-179	-0,11	-6.225	-3,81
MADRID	221.671	-6.013	-2,64	-19.664	-8,15
MURCIA	44.197	-116	-0,26	-1.177	-2,60
NAVARRA	21.194	-781	-3,55	-39	-0,18
PAÍS VASCO	81.020	-3.746	-4,42	-5.875	-6,76
LA RIOJA	9.277	-619	-6,26	-187	-1,98
CEUTA	6.211	195	3,24	514	9,02
MELILLA	5.775	355	6,55	-173	-2,91
<b>TOTAL NACIONAL</b>	<b>2.013.286</b>	<b>-5.824</b>	<b>-0,29</b>	<b>-37.228</b>	<b>-1,82</b>

(1) Respecto al mismo mes del año anterior

## EVOLUCIÓN DE LA VARIACIÓN DEL PARO REGISTRADO EN EL MES CON RESPECTO AL MES ANTERIOR \*

AÑO	TOTAL	AGRICULTURA	INDUSTRIA	CONSTRUCCIÓN	SERVICIOS	SIN EMPLEO ANTERIOR
2001	10.672	-1.307	-6.101	-10.624	17.871	10.834
2002	22.804	313	-5.068	-6.788	23.190	11.157
2003	22.955	-533	-2.890	-7.431	23.328	10.481
2004	874	-840	-5.617	-11.286	10.591	8.027
2005	-5.824	1.786	-7.031	-11.785	-176	11.382

(\*) Los datos anteriores a Mayo 2005 son simulados



**EVOLUCIÓN MENSUAL DEL PARO REGISTRADO \***

MESES	AÑO 2004			AÑO 2005		
	PARO REGISTRADO	% DE VARIACIÓN		PARO REGISTRADO	% DE VARIACIÓN	
		MENSUAL	ANUAL		MENSUAL	ANUAL
ENERO	2.232.560	2,35	2,17	2.176.599	3,02	-2,51
FEBRERO	2.219.300	-0,59	1,79	2.165.420	-0,51	-2,43
MARZO	2.181.546	-1,70	0,83	2.144.835	-0,95	-1,68
ABRIL	2.162.405	-0,88	2,75	2.095.945	-2,28	-3,07
MAYO	2.090.702	-3,32	2,71	2.007.393	-4,22	-3,98
JUNIO	2.054.113	-1,75	1,67	1.974.860	-1,62	-3,86
JULIO	2.014.218	-1,94	0,91	1.989.417	0,74	-1,23
AGOSTO	2.049.639	1,76	1,63	2.019.110	1,49	-1,49
SEPTIEMBRE	2.050.514	0,04	0,53	2.013.286	-0,29	-1,82
OCTUBRE	2.075.811	1,23	-0,99			
NOVIEMBRE	2.121.089	2,18	-1,03			
DICIEMBRE	2.112.715	-0,39	-3,14			

**EVOLUCIÓN DEL PARO REGISTRADO (SERIES) \***

AÑOS	DATOS ABSOLUTOS MES	VARIACIONES			
		MES ANTERIOR		INTERANUAL (1)	
		ABSOLUTA	RELATIVA	ABSOLUTA	RELATIVA
2002	2.006.786	22.804	1,15	117.601	6,22
2003	2.039.630	22.955	1,14	32.844	1,64
2004	2.050.514	874	0,04	10.884	0,53
2005	2.013.286	-5.824	-0,29	-37.228	-1,82

(1) Respecto al mismo mes del año anterior

(\*) Los datos corresponden a Mes 2005 con datos de 2004

EVOLUCIÓN DEL PARO REGISTRADO SEGÚN SEXO Y EDAD. SERIES \*

AÑOS/MESES	PARO REGISTRADO			MENORES DE 25 AÑOS			RESTO EDADES		
	TOTAL	HOMBRES	MUJERES	TOTAL	HOMBRES	MUJERES	TOTAL	HOMBRES	MUJERES
<b>AÑO 2001</b>									
ENERO									
FEBRERO	1.993.274	800.722	1.192.552	313.869	114.588	199.280	1.679.405	686.133	993.272
MARZO	1.981.006	790.858	1.190.149	309.858	113.224	196.634	1.671.148	677.634	993.514
ABRIL	1.910.453	758.020	1.152.433	283.444	103.072	180.372	1.627.009	654.948	972.061
MAYO	1.898.285	754.582	1.143.703	281.735	104.872	176.863	1.616.550	649.710	966.840
JUNIO	1.842.556	724.791	1.117.765	277.981	103.980	174.001	1.564.575	620.810	943.765
JULIO	1.835.738	719.398	1.116.340	268.448	98.988	169.460	1.567.290	620.410	946.880
AGOSTO	1.878.513	753.497	1.125.016	276.701	105.729	170.972	1.601.812	647.767	954.045
SEPTIEMBRE	1.889.185	747.195	1.141.990	287.916	109.089	178.827	1.601.269	638.106	963.163
OCTUBRE	1.940.909	771.580	1.169.329	303.292	116.421	186.871	1.637.618	655.159	982.459
NOVIEMBRE	1.985.857	794.361	1.191.496	311.899	121.822	190.077	1.673.958	672.539	1.001.419
DICIEMBRE	1.988.715	821.849	1.166.867	298.130	121.805	176.326	1.690.585	700.044	990.541
<b>AÑO 2002</b>									
ENERO	2.075.022	855.696	1.219.326	316.333	130.557	185.776	1.758.689	725.139	1.033.550
FEBRERO	2.149.908	912.863	1.237.045	326.110	141.239	184.871	1.823.797	771.624	1.052.173
MARZO	2.083.103	851.267	1.231.836	313.808	130.622	183.186	1.769.295	720.645	1.048.650
ABRIL	2.060.070	836.150	1.223.921	304.690	127.821	176.869	1.755.380	708.328	1.047.051
MAYO	2.002.924	809.738	1.193.186	290.945	122.674	168.271	1.711.978	687.063	1.024.915
JUNIO	1.962.963	788.298	1.174.664	289.756	124.328	165.428	1.673.207	663.970	1.009.237
JULIO	1.961.852	785.360	1.176.491	276.992	119.202	157.791	1.684.859	666.159	1.018.700
AGOSTO	1.983.982	806.706	1.177.276	276.524	120.990	155.534	1.707.458	685.716	1.021.742
SEPTIEMBRE	2.006.786	809.363	1.197.423	292.443	126.710	165.732	1.714.343	682.652	1.031.691
OCTUBRE	2.064.512	832.940	1.231.572	311.756	134.430	177.326	1.752.757	698.511	1.054.246
NOVIEMBRE	2.117.144	856.653	1.260.491	321.126	138.902	182.224	1.796.017	717.751	1.078.267
DICIEMBRE	2.127.018	895.080	1.231.938	308.145	139.093	169.052	1.818.873	755.987	1.062.886
<b>AÑO 2003</b>									
ENERO	2.185.156	906.085	1.279.072	325.103	144.201	180.902	1.860.053	761.883	1.098.170
FEBRERO	2.180.216	891.117	1.289.099	327.311	143.493	183.818	1.852.905	747.624	1.105.281
MARZO	2.163.498	875.720	1.287.779	325.265	141.284	183.981	1.838.233	734.436	1.103.798
ABRIL	2.104.475	852.289	1.252.186	309.421	135.543	173.878	1.795.054	716.745	1.078.308
MAYO	2.035.601	817.253	1.218.348	291.739	127.960	163.779	1.743.862	689.292	1.054.570
JUNIO	2.020.367	806.263	1.214.104	294.404	131.168	163.236	1.725.963	675.095	1.050.868
JULIO	1.995.964	795.867	1.200.097	276.611	124.376	152.235	1.719.353	671.491	1.047.862
AGOSTO	2.016.675	816.770	1.199.905	273.914	124.697	149.216	1.742.762	692.073	1.050.689
SEPTIEMBRE	2.039.630	818.963	1.220.667	289.738	129.999	159.739	1.749.892	688.964	1.060.928
OCTUBRE	2.096.606	845.077	1.251.529	304.795	136.457	168.338	1.791.811	708.620	1.083.191
NOVIEMBRE	2.143.206	866.182	1.277.024	311.442	139.599	171.843	1.831.764	726.583	1.105.181
DICIEMBRE	2.181.248	922.060	1.259.188	299.160	139.968	159.192	1.882.088	782.092	1.099.996
<b>AÑO 2004</b>									
ENERO	2.232.560	923.156	1.309.404	313.992	142.392	171.600	1.918.568	780.764	1.137.804
FEBRERO	2.219.300	903.903	1.315.397	311.155	139.030	172.125	1.908.145	764.873	1.143.272
MARZO	2.181.546	882.204	1.299.343	300.250	134.122	166.128	1.881.296	748.082	1.133.214
ABRIL	2.162.405	872.859	1.289.546	297.170	133.317	163.853	1.865.236	739.543	1.125.693
MAYO	2.090.702	840.336	1.250.366	276.731	124.752	151.980	1.813.970	715.584	1.098.386
JUNIO	2.054.113	814.869	1.239.244	275.760	125.016	150.744	1.778.353	689.853	1.088.500
JULIO	2.014.218	797.767	1.216.450	255.951	116.887	139.064	1.758.266	680.881	1.077.386
AGOSTO	2.049.639	826.569	1.223.070	255.617	119.124	136.493	1.794.022	707.445	1.086.577
SEPTIEMBRE	2.050.514	822.223	1.228.291	269.511	124.143	145.368	1.781.002	698.079	1.082.923
OCTUBRE	2.075.811	834.061	1.241.750	276.975	126.850	150.126	1.798.836	707.211	1.091.625
NOVIEMBRE	2.121.089	855.839	1.265.251	284.530	130.728	153.802	1.836.559	725.111	1.111.448
DICIEMBRE	2.112.715	878.020	1.234.695	268.813	127.148	141.665	1.843.902	750.872	1.093.029
<b>AÑO 2005</b>									
ENERO	2.176.599	892.559	1.284.040	280.151	129.581	150.570	1.896.448	762.978	1.133.470
FEBRERO	2.165.420	872.326	1.293.094	283.305	128.872	154.433	1.882.115	743.454	1.138.661
MARZO	2.144.835	863.168	1.281.667	279.384	127.518	151.866	1.865.451	735.650	1.129.801
ABRIL	2.095.945	832.912	1.263.033	270.870	122.455	148.415	1.825.075	710.457	1.114.618
MAYO	2.007.393	782.160	1.225.233	258.851	116.784	142.067	1.748.542	665.376	1.083.166
JUNIO	1.974.860	758.514	1.216.346	255.429	117.422	138.007	1.719.431	641.092	1.078.339
JULIO	1.989.417	763.528	1.225.889	244.257	112.901	131.356	1.745.160	650.627	1.094.533
AGOSTO	2.019.110	790.103	1.229.007	247.222	115.702	131.520	1.771.888	674.401	1.097.487
SEPTIEMBRE	2.013.286	784.260	1.229.026	263.228	123.027	140.201	1.750.058	661.233	1.088.825
OCTUBRE									
NOVIEMBRE									
DICIEMBRE									

(\*) Los datos anteriores a Mayo 2005 son simulados

**EVOLUCIÓN DEL PARO REGISTRADO SEGÚN SECTORES Y PORCENTAJE DE VARIACIÓN SOBRE EL MES ANTERIOR. SERIES \***

AÑOS/MESES	TOTAL		AGRICULTURA		INDUSTRIA		CONSTRUCCIÓN		SERVICIOS		SIN EMP.ANTERIOR	
	ABSOLUTO	%	ABSOLUTO	%	ABSOLUTO	%	ABSOLUTO	%	ABSOLUTO	%	ABSOLUTO	%
<b>AÑO 2001</b>												
JUNIO	1.842.556		52.975		286.325		184.934		1.048.308		270.014	
JULIO	1.835.738	-0,37	51.121	-3,50	286.068	-0,09	188.901	2,14	1.049.036	0,07	260.611	-3,48
AGOSTO	1.878.513	2,33	51.253	0,26	301.462	5,38	206.435	9,28	1.064.101	1,44	255.262	-2,05
SEPTIEMBRE	1.889.185	0,57	49.946	-2,55	295.362	-2,02	195.811	-5,15	1.081.971	1,68	266.095	4,24
OCTUBRE	1.940.909	2,74	50.186	0,48	298.139	0,94	195.536	-0,14	1.123.316	3,82	273.732	2,87
NOVIEMBRE	1.985.857	2,32	51.706	3,03	302.292	1,39	197.751	1,13	1.157.549	3,05	276.560	1,03
DICIEMBRE	1.988.715	0,14	49.504	-4,26	313.367	3,66	217.276	9,87	1.143.111	-1,25	265.457	-4,01
<b>AÑO 2002</b>												
ENERO	2.075.022	4,34	52.561	6,18	318.996	1,80	220.307	1,40	1.215.120	6,30	268.037	0,97
FEBRERO	2.149.908	3,61	63.331	20,49	324.617	1,76	217.320	-1,36	1.270.081	4,52	274.558	2,43
MARZO	2.083.103	-3,11	56.026	-11,53	319.544	-1,56	219.315	0,92	1.212.807	-4,51	275.411	0,31
ABRIL	2.060.070	-1,11	56.035	0,01	314.470	-1,59	215.526	-1,73	1.197.607	-1,25	276.432	0,37
MAYO	2.002.924	-2,77	54.162	-3,34	307.861	-2,10	210.832	-2,18	1.155.898	-3,48	274.170	-0,82
JUNIO	1.962.963	-2,00	54.574	0,76	298.395	-3,08	203.899	-3,29	1.126.867	-2,51	279.227	1,84
JULIO	1.961.852	-0,06	53.561	-1,86	300.317	0,64	207.464	1,75	1.133.244	0,57	267.266	-4,28
AGOSTO	1.983.982	1,13	52.570	-1,85	311.964	3,88	220.444	6,26	1.141.459	0,72	257.545	-3,64
SEPTIEMBRE	2.006.786	1,15	52.883	0,60	306.896	-1,62	213.656	-3,08	1.164.649	2,03	268.702	4,33
OCTUBRE	2.064.512	2,88	54.038	2,18	309.560	0,87	213.751	0,04	1.209.532	3,85	277.631	3,32
NOVIEMBRE	2.117.144	2,55	54.709	1,24	311.453	0,61	218.360	2,16	1.250.686	3,40	281.936	1,55
DICIEMBRE	2.127.018	0,47	51.019	-6,75	323.929	4,01	250.438	14,69	1.232.384	-1,46	269.248	-4,50
<b>AÑO 2003</b>												
ENERO	2.185.156	2,73	51.108	0,17	325.603	0,52	243.359	-2,91	1.292.332	4,86	272.755	1,30
FEBRERO	2.180.216	-0,23	53.365	4,42	323.756	-0,57	234.721	-3,55	1.289.984	-0,18	278.389	2,07
MARZO	2.163.498	-0,77	53.737	0,70	321.413	-0,72	230.846	-1,65	1.273.947	-1,24	283.556	1,86
ABRIL	2.104.475	-2,73	52.403	-2,48	319.234	-0,68	228.879	-0,85	1.225.987	-3,76	277.973	-1,97
MAYO	2.035.601	-3,27	50.064	-4,46	309.554	-3,03	220.292	-3,75	1.183.174	-3,49	272.518	-1,96
JUNIO	2.020.367	-0,75	49.781	-0,57	302.400	-2,31	218.054	-1,02	1.172.001	-0,94	278.132	2,06
JULIO	1.995.964	-1,21	48.998	-1,57	298.287	-1,36	219.878	0,84	1.164.615	-0,63	264.186	-5,01
AGOSTO	2.016.675	1,04	47.458	-3,14	308.079	3,28	233.591	6,24	1.172.710	0,70	254.836	-3,54
SEPTIEMBRE	2.039.630	1,14	46.925	-1,12	305.189	-0,94	226.161	-3,18	1.196.038	1,99	265.317	4,11
OCTUBRE	2.096.606	2,79	47.951	2,19	306.421	0,40	226.096	-0,03	1.245.058	4,10	271.080	2,17
NOVIEMBRE	2.143.206	2,22	49.942	4,15	307.289	0,28	229.452	1,48	1.282.788	3,03	273.736	0,98
DICIEMBRE	2.181.248	1,77	50.315	0,75	320.654	4,35	267.863	16,74	1.279.620	-0,25	262.796	-4,00
<b>AÑO 2004</b>												
ENERO	2.232.560	2,35	51.101	1,56	321.072	0,13	252.539	-5,72	1.341.324	4,82	266.523	1,42
FEBRERO	2.219.300	-0,59	52.928	3,57	316.488	-1,43	243.842	-3,44	1.337.215	-0,31	268.827	0,86
MARZO	2.181.546	-1,70	53.728	1,51	311.605	-1,54	238.840	-2,05	1.306.377	-2,31	270.996	0,81
ABRIL	2.162.405	-0,88	53.603	-0,23	311.163	-0,14	239.122	0,12	1.287.909	-1,41	270.608	-0,14
MAYO	2.090.702	-3,32	52.526	-2,01	302.784	-2,69	232.392	-2,81	1.241.869	-3,57	261.130	-3,50
JUNIO	2.054.113	-1,75	52.237	-0,55	294.905	-2,60	224.553	-3,37	1.218.365	-1,89	264.053	1,12
JULIO	2.014.218	-1,94	51.081	-2,21	289.929	-1,69	224.715	0,07	1.198.286	-1,65	250.207	-5,24
AGOSTO	2.049.639	1,76	50.020	-2,08	302.045	4,18	241.350	7,40	1.213.574	1,28	242.649	-3,02
SEPTIEMBRE	2.050.514	0,04	49.180	-1,68	296.428	-1,86	230.064	-4,68	1.224.165	0,87	250.676	3,31
OCTUBRE	2.075.811	1,23	49.669	0,99	295.318	-0,37	228.025	-0,89	1.251.246	2,21	251.552	0,35
NOVIEMBRE	2.121.089	2,18	51.733	4,16	295.011	-0,10	231.153	1,37	1.288.797	3,00	254.396	1,13
DICIEMBRE	2.112.715	-0,39	50.292	-2,79	303.582	2,91	252.699	9,32	1.264.785	-1,86	241.357	-5,13
<b>AÑO 2005</b>												
ENERO	2.176.599	3,02	55.704	10,76	311.643	2,66	257.056	1,72	1.333.246	5,41	218.950	-9,28
FEBRERO	2.165.420	-0,51	54.083	-2,91	309.165	-0,80	247.611	-3,67	1.333.490	0,02	221.071	0,97
MARZO	2.144.835	-0,95	56.453	4,38	310.497	0,43	247.405	-0,08	1.308.167	-1,90	222.313	0,56
ABRIL	2.095.945	-2,28	55.417	-1,84	304.003	-2,09	236.261	-4,50	1.276.372	-2,43	223.892	0,71
MAYO	2.007.393	-4,22	56.349	1,68	295.928	-2,66	219.919	-6,92	1.207.691	-5,38	227.506	1,61
JUNIO	1.974.860	-1,62	57.647	2,30	287.583	-2,82	212.251	-3,49	1.185.697	-1,82	231.682	1,84
JULIO	1.989.417	0,74	58.780	1,97	287.705	0,04	218.166	2,79	1.198.440	1,07	226.326	-2,31
AGOSTO	2.019.110	1,49	58.958	0,30	297.670	3,46	230.430	5,62	1.208.039	0,80	224.013	-1,02
SEPTIEMBRE	2.013.286	-0,29	60.744	3,03	290.639	-2,36	218.645	-5,11	1.207.863	-0,01	235.395	5,08
OCTUBRE												
NOVIEMBRE												
DICIEMBRE												

**EVOLUCIÓN DEL PARO REGISTRADO POR SECTORES**

2001 - 2005

**AGRICULTURA**

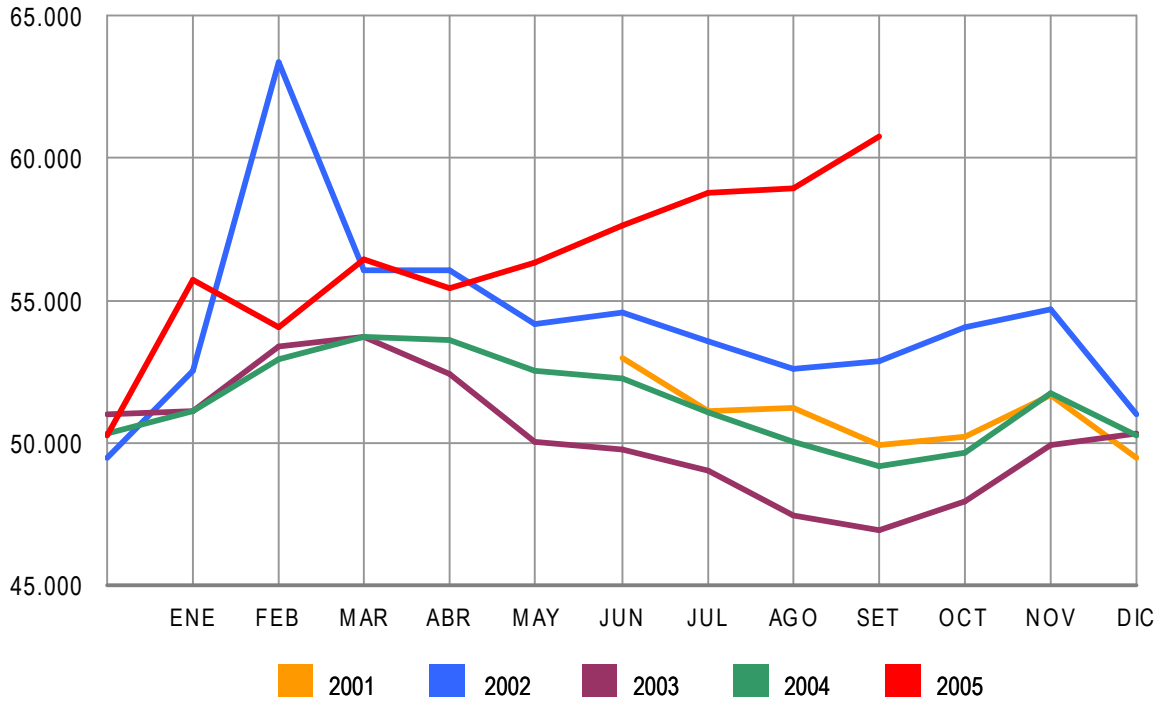

**EVOLUCIÓN DEL PARO REGISTRADO POR SECTORES**

2001 - 2005

**INDUSTRIA**

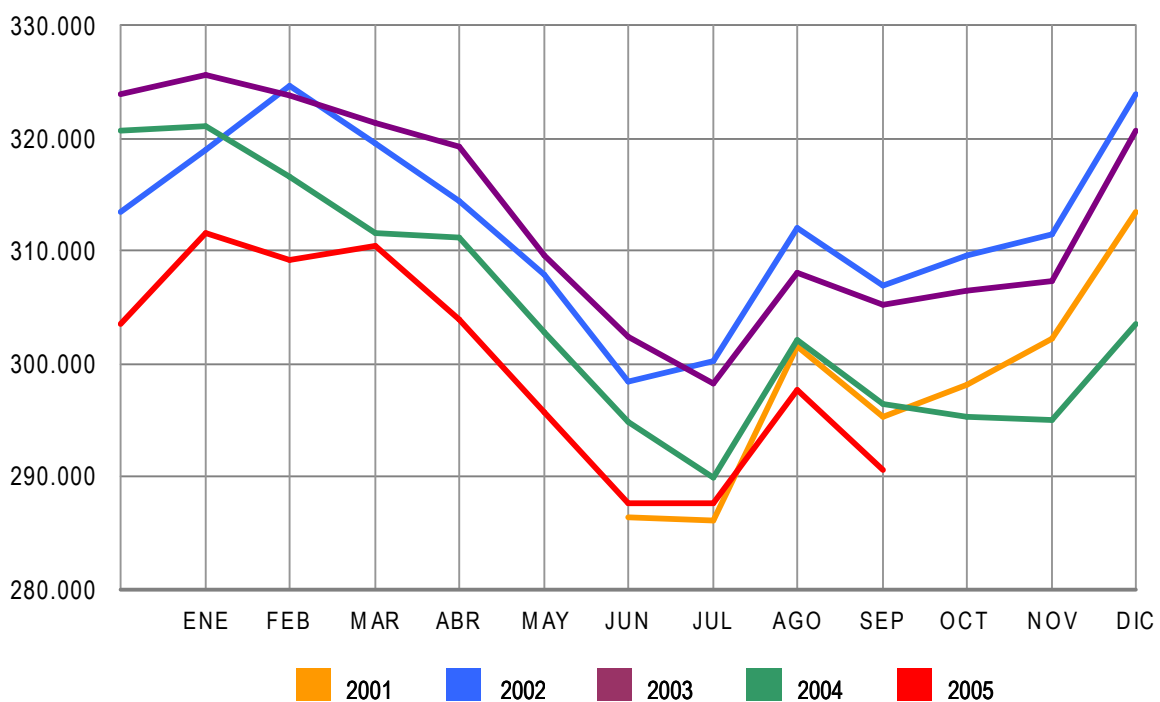

**EVOLUCIÓN DEL PARO REGISTRADO POR SECTORES**

2001 - 2005

**CONSTRUCCIÓN**

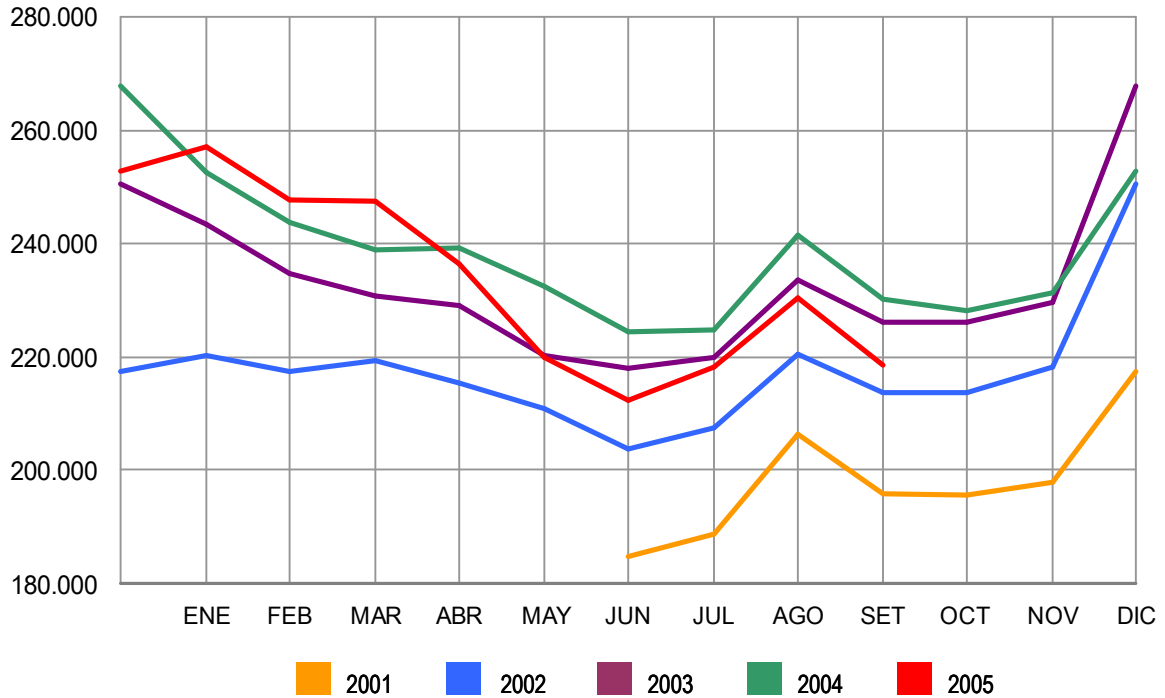

**EVOLUCIÓN DEL PARO REGISTRADO POR SECTORES**

2001 - 2005

**SERVICIOS**

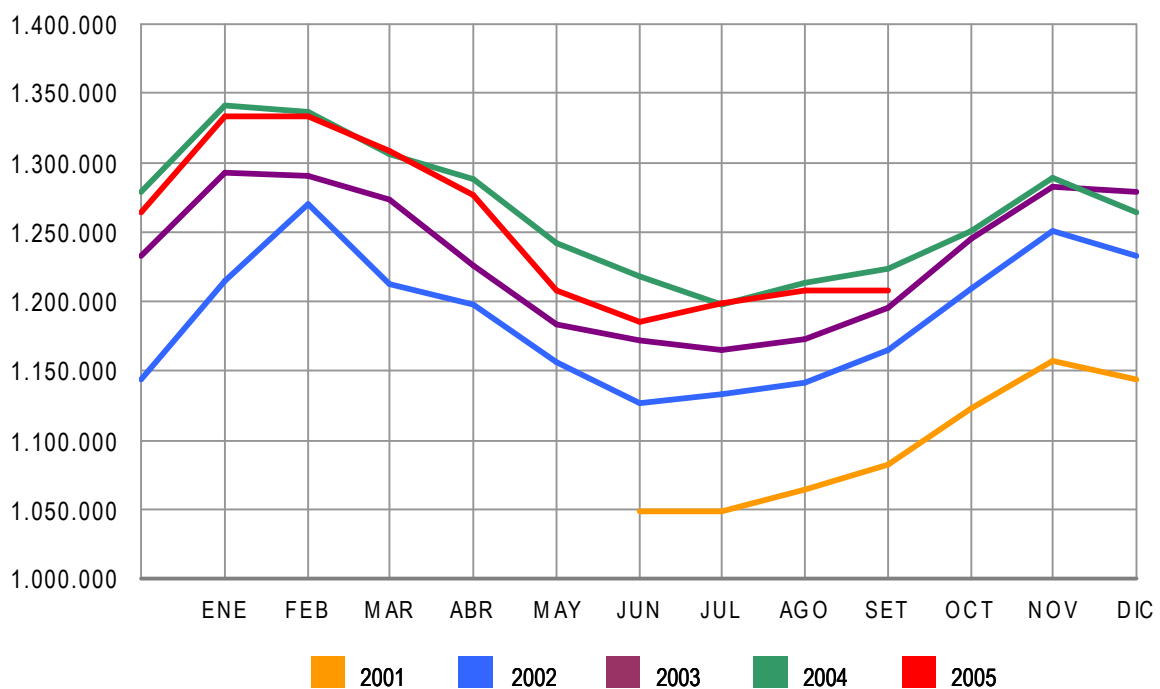

**EVOLUCIÓN DEL PARO REGISTRADO POR SECTORES**

2001 - 2005

COLECTIVO SIN EMPLEO ANTERIOR

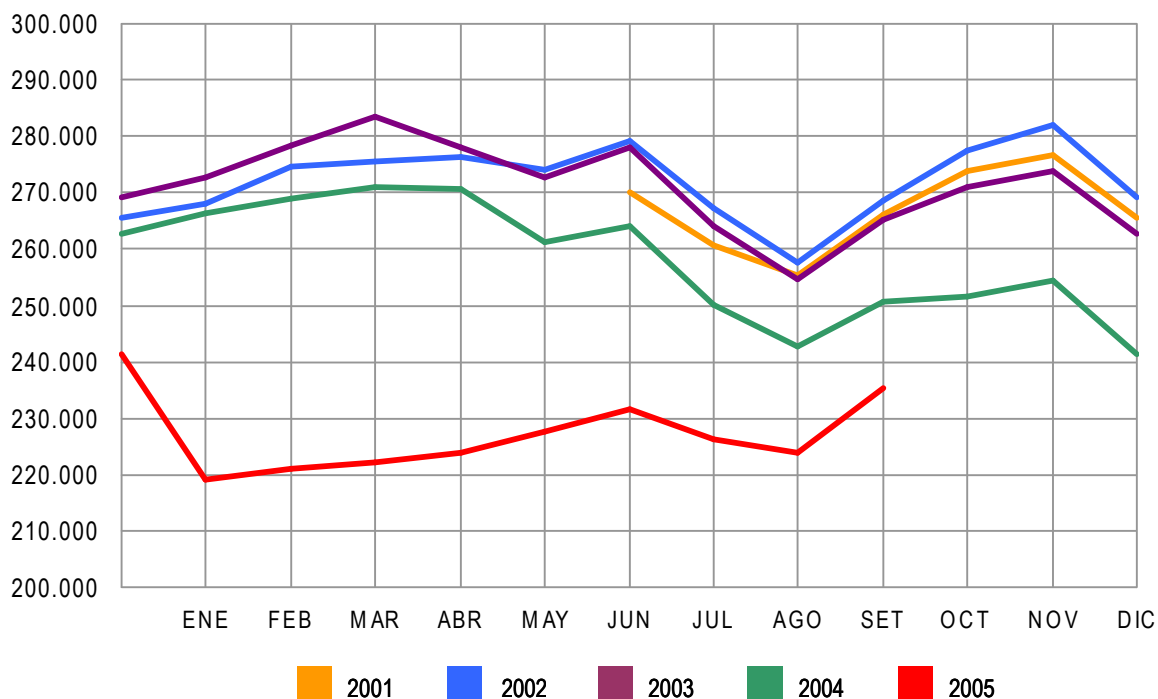

## EVOLUCIÓN DEL PARO REGISTRADO POR CC.AA. Y PROVINCIAS

PROVINCIA AUTONOMÍA	PARO REGISTRADO	VARIACIONES			
		MES ANTERIOR		INTERANUAL (1)	
		ABSOLUTA	RELATIVA	ABSOLUTA	RELATIVA
ALMERÍA	28.598	-1.886	-6,19	2.605	10,02
CÁDIZ	95.492	4.578	5,04	1.341	1,42
CÓRDOBA	50.694	913	1,83	354	0,70
GRANADA	43.941	1.755	4,16	158	0,36
HUELVA	27.631	1.729	6,68	1.510	5,78
JAÉN	32.307	395	1,24	882	2,81
MÁLAGA	71.905	1.667	2,37	855	1,20
SEVILLA	113.087	1.871	1,68	-2.890	-2,49
ANDALUCÍA	463.655	11.022	2,44	4.814	1,05
HUESCA	5.812	563	10,73	162	2,87
TERUEL	3.903	191	5,15	266	7,31
ZARAGOZA	29.254	-7	-0,02	1.089	3,87
ARAGÓN	38.969	747	1,95	1.517	4,05
ASTURIAS	52.946	1.554	3,02	-5.261	-9,04
ILLES BALEARS	29.362	114	0,39	-1.754	-5,64
LAS PALMAS	70.645	-1.807	-2,49	-655	-0,92
STA. CRUZ DE TENERIFE	57.533	-1.837	-3,09	1.441	2,57
CANARIAS	128.178	-3.644	-2,76	787	0,62
CANTABRIA	21.808	459	2,15	-1.717	-7,30
ALBACETE	23.669	313	1,34	758	3,31
CIUDAD REAL	26.663	-314	-1,16	610	2,34
CUENCA	7.569	-22	-0,29	341	4,72
GUADALAJARA	6.440	-64	-0,98	23	0,36
TOLEDO	25.076	-133	-0,53	-123	-0,49
CASTILLA LA MANCHA	89.417	-220	-0,25	1.609	1,83
ÁVILA	6.608	175	2,72	8	0,12
BURGOS	11.834	56	0,48	-310	-2,55
LEÓN	22.362	371	1,69	-1.194	-5,07
PALENCIA	7.265	-38	-0,52	-614	-7,80
SALAMANCA	17.873	388	2,22	-475	-2,59
SEGOVIA	3.858	68	1,79	13	0,33
SORIA	2.292	26	1,15	16	0,70
VALLADOLID	23.998	90	0,38	-864	-3,48
ZAMORA	8.801	-32	-0,36	-477	-5,14
CASTILLA LEÓN	104.891	1.104	1,06	-3.897	-3,58
BARCELONA	209.832	-5.636	-2,62	-9.048	-4,13
GIRONA	21.564	1.661	8,35	939	4,55
LLEIDA	10.823	610	5,97	512	4,97
TARRAGONA	24.173	703	3,00	-38	-0,16
CATALUÑA	266.392	-2.662	-0,99	-7.635	-2,79
ALICANTE-ALACANT	75.377	56	0,07	8.144	12,11
CASTELLÓN-CASTELLÓ	15.493	-37	-0,24	459	3,06
VALENCIA-VALÈNCIA	103.272	-5.808	-5,32	-3.701	-3,46
COM. VALENCIANA	194.142	-5.789	-2,90	4.902	2,59
BADAJOS	53.388	1.661	3,21	1.825	3,54
CÁCERES	23.677	734	3,20	410	1,76
EXTREMADURA	77.065	2.395	3,21	2.234	2,99
A CORUÑA	63.980	-318	-0,49	-3.018	-4,50
LUGO	15.445	-245	-1,56	-1.141	-6,88
OURENSE	19.534	-170	-0,86	21	0,11
PONTEVEDRA	58.157	554	0,96	-2.088	-3,47
GALICIA	157.116	-179	-0,11	-6.225	-3,81
MADRID	221.671	-6.013	-2,64	-19.664	-8,15
MURCIA	44.197	-116	-0,26	-1.177	-2,60
NAVARRA	21.194	-781	-3,55	-39	-0,18
ÁLAVA	10.986	-287	-2,55	-535	-4,64
GUIPÚZCOA	23.288	-1.117	-4,58	-844	-3,50
VIZCAYA	46.746	-2.342	-4,77	-4.496	-8,77
PAÍS VASCO	81.020	-3.746	-4,42	-5.875	-6,76
LA RIOJA	9.277	-619	-6,26	-187	-1,98
CEUTA	6.211	195	3,24	514	9,02
MELILLA	5.775	355	6,55	-173	-2,91
<b>TOTAL</b>	<b>2.013.286</b>	<b>-5.824</b>	<b>-0,29</b>	<b>-37.228</b>	<b>-1,82</b>

(1) Respecto al mismo mes del año anterior

## PARO REGISTRADO SEGÚN SEXO Y EDAD POR CC.AA. Y PROVINCIAS

PROVINCIA AUTONOMÍA	PARO REGISTRADO			MENORES DE 25 AÑOS			RESTO DE EDADES		
	TOTAL	HOMBRES	MUJERES	TOTAL	HOMBRES	MUJERES	TOTAL	HOMBRES	MUJERES
ALMERÍA	28.598	10.711	17.887	4.724	1.783	2.941	23.874	8.928	14.946
CÁDIZ	95.492	37.367	58.125	14.286	6.525	7.761	81.206	30.842	50.364
CÓRDOBA	50.694	19.507	31.187	8.096	3.608	4.488	42.598	15.899	26.699
GRANADA	43.941	17.463	26.478	6.899	2.784	4.115	37.042	14.679	22.363
HUELVA	27.631	12.052	15.579	4.363	2.099	2.264	23.268	9.953	13.315
JAÉN	32.307	11.389	20.918	5.365	2.271	3.094	26.942	9.118	17.824
MÁLAGA	71.905	28.678	43.227	9.286	4.310	4.976	62.619	24.368	38.251
SEVILLA	113.087	42.414	70.673	15.772	6.827	8.945	97.315	35.587	61.728
ANDALUCÍA	463.655	179.581	284.074	68.791	30.207	38.584	394.864	149.374	245.490
HUESCA	5.812	2.325	3.487	846	404	442	4.966	1.921	3.045
TERUEL	3.903	1.601	2.302	643	304	339	3.260	1.297	1.963
ZARAGOZA	29.254	11.380	17.874	4.094	1.960	2.134	25.160	9.420	15.740
ARAGÓN	38.969	15.306	23.663	5.583	2.668	2.915	33.386	12.638	20.748
ASTURIAS	52.946	19.819	33.127	7.437	3.554	3.883	45.509	16.265	29.244
ILLES BALEARS	29.362	13.929	15.433	4.284	2.173	2.111	25.078	11.756	13.322
LAS PALMAS	70.645	28.856	41.789	9.359	4.249	5.110	61.286	24.607	36.679
STA. CRUZ DE TENERIFE	57.533	23.698	33.835	6.882	3.029	3.853	50.651	20.669	29.982
CANARIAS	128.178	52.554	75.624	16.241	7.278	8.963	111.937	45.276	66.661
CANTABRIA	21.808	8.965	12.843	2.950	1.470	1.480	18.858	7.495	11.363
ALBACETE	23.669	7.845	15.824	3.423	1.442	1.981	20.246	6.403	13.843
CIUDAD REAL	26.663	8.604	18.059	4.415	1.755	2.660	22.248	6.849	15.399
CUENCA	7.569	2.509	5.060	1.059	428	631	6.510	2.081	4.429
GUADALAJARA	6.440	2.267	4.173	764	364	400	5.676	1.903	3.773
TOLEDO	25.076	7.462	17.614	3.653	1.363	2.290	21.423	6.099	15.324
CASTILLA LA MANCHA	89.417	28.687	60.730	13.314	5.352	7.962	76.103	23.335	52.768
ÁVILA	6.608	2.284	4.324	995	423	572	5.613	1.861	3.752
BURGOS	11.834	4.223	7.611	1.299	611	688	10.535	3.612	6.923
LEÓN	22.362	7.725	14.637	2.978	1.415	1.563	19.384	6.310	13.074
PALENCIA	7.265	2.598	4.667	1.087	528	559	6.178	2.070	4.108
SALAMANCA	17.873	5.679	12.194	2.289	938	1.351	15.584	4.741	10.843
SEGOVIA	3.858	1.446	2.412	543	256	287	3.315	1.190	2.125
SORIA	2.292	851	1.441	307	146	161	1.985	705	1.280
VALLADOLID	23.998	8.483	15.515	3.011	1.392	1.619	20.987	7.091	13.896
ZAMORA	8.801	2.960	5.841	1.166	492	674	7.635	2.468	5.167
CASTILLA LEÓN	104.891	36.249	68.642	13.675	6.201	7.474	91.216	30.048	61.168
BARCELONA	209.832	88.371	121.461	22.195	12.232	9.963	187.637	76.139	111.498
GIRONA	21.564	9.143	12.421	2.819	1.415	1.404	18.745	7.728	11.017
LLEIDA	10.823	4.520	6.303	1.493	780	713	9.330	3.740	5.590
TARRAGONA	24.173	10.332	13.841	3.579	1.860	1.719	20.594	8.472	12.122
CATALUÑA	266.392	112.366	154.026	30.086	16.287	13.799	236.306	96.079	140.227
ALICANTE-ALACANT	75.377	32.461	42.916	8.993	4.237	4.756	66.384	28.224	38.160
CASTELLÓN-CASTELLÓ	15.493	6.154	9.339	2.420	1.129	1.291	13.073	5.025	8.048
VALENCIA-VALÈNCIA	103.272	41.657	61.615	15.265	7.501	7.764	88.007	34.156	53.851
COM. VALENCIANA	194.142	80.272	113.870	26.678	12.867	13.811	167.464	67.405	100.059
BADAJOS	53.388	17.717	35.671	8.401	3.609	4.792	44.987	14.108	30.879
CÁCERES	23.677	8.448	15.229	3.710	1.529	2.181	19.967	6.919	13.048
EXTREMADURA	77.065	26.165	50.900	12.111	5.138	6.973	64.954	21.027	43.927
A CORUÑA	63.980	24.019	39.961	6.765	3.031	3.734	57.215	20.988	36.227
LUGO	15.445	6.184	9.261	1.826	807	1.019	13.619	5.377	8.242
OURENSE	19.534	7.170	12.364	2.121	930	1.191	17.413	6.240	11.173
PONTEVEDRA	58.157	20.913	37.244	7.453	3.336	4.117	50.704	17.577	33.127
GALICIA	157.116	58.286	98.830	18.165	8.104	10.061	138.951	50.182	88.769
MADRID	221.671	85.439	136.232	24.674	12.438	12.236	196.997	73.001	123.996
MURCIA	44.197	17.501	26.696	5.701	2.567	3.134	38.496	14.934	23.562
NAVARRA	21.194	7.783	13.411	2.575	1.287	1.288	18.619	6.496	12.123
ÁLAVA	10.986	4.235	6.751	1.082	563	519	9.904	3.672	6.232
GUIPÚZCOA	23.288	9.101	14.187	1.890	1.027	863	21.398	8.074	13.324
VIZCAYA	46.746	20.060	26.686	4.285	2.275	2.010	42.461	17.785	24.676
PAÍS VASCO	81.020	33.396	47.624	7.257	3.865	3.392	73.763	29.531	44.232
LA RIOJA	9.277	3.571	5.706	1.216	560	656	8.061	3.011	5.050
CEUTA	6.211	2.529	3.682	1.352	586	766	4.859	1.943	2.916
MELILLA	5.775	1.862	3.913	1.138	425	713	4.637	1.437	3.200
<b>TOTAL</b>	<b>2.013.286</b>	<b>784.260</b>	<b>1.229.026</b>	<b>263.228</b>	<b>123.027</b>	<b>140.201</b>	<b>1.750.058</b>	<b>661.233</b>	<b>1.088.825</b>



PARO REGISTRADO SEGÚN SECTORES POR CC.AA. Y PROVINCIAS

PROVINCIA AUTONOMÍA	TOTAL	AGRICULTURA	INDUSTRIA	CONSTRUCCIÓN	SERVICIOS	SIN EMPLEO ANTERIOR
ALMERÍA	28.598	2.631	1.510	3.286	18.099	3.072
CÁDIZ	95.492	3.773	8.210	12.989	49.131	21.389
CÓRDOBA	50.694	3.583	7.544	6.061	24.420	9.086
GRANADA	43.941	1.793	3.521	5.634	26.068	6.925
HUELVA	27.631	4.085	2.228	4.251	12.920	4.147
JAÉN	32.307	4.280	4.582	2.918	15.239	5.288
MÁLAGA	71.905	1.291	6.193	10.156	43.397	10.868
SEVILLA	113.087	5.840	12.489	13.015	63.418	18.325
ANDALUCÍA	463.655	27.276	46.277	58.310	252.692	79.100
HUESCA	5.812	335	873	739	3.440	425
TERUEL	3.903	144	820	502	2.139	298
ZARAGOZA	29.254	540	5.626	2.571	18.157	2.360
ARAGÓN	38.969	1.019	7.319	3.812	23.736	3.083
ASTURIAS	52.946	552	4.950	5.449	34.185	7.810
ILLES BALEARS	29.362	245	1.897	5.251	20.900	1.069
LAS PALMAS	70.645	1.894	3.034	8.300	47.771	9.646
STA. CRUZ DE TENERIFE	57.533	1.379	2.684	8.767	38.297	6.406
CANARIAS	128.178	3.273	5.718	17.067	86.068	16.052
CANTABRIA	21.808	248	2.994	2.578	13.384	2.604
ALBACETE	23.669	1.019	4.172	3.480	12.387	2.611
CIUDAD REAL	26.663	668	3.969	5.601	13.236	3.189
CUENCA	7.569	340	894	1.088	4.526	721
GUADALAJARA	6.440	65	959	600	4.493	323
TOLEDO	25.076	470	5.461	3.682	13.145	2.318
CASTILLA LA MANCHA	89.417	2.562	15.455	14.451	47.787	9.162
ÁVILA	6.608	403	750	902	3.664	889
BURGOS	11.834	293	2.635	1.035	6.803	1.068
LEÓN	22.362	411	2.958	1.909	13.215	3.869
PALENCIA	7.265	417	1.019	668	4.154	1.007
SALAMANCA	17.873	420	1.800	2.053	10.804	2.796
SEGOVIA	3.858	281	492	411	2.345	329
SORIA	2.292	81	525	195	1.306	185
VALLADOLID	23.998	1.003	3.478	1.744	14.136	3.637
ZAMORA	8.801	313	758	1.067	5.125	1.538
CASTILLA LEÓN	104.891	3.622	14.415	9.984	61.552	15.318
BARCELONA	209.832	1.292	52.417	17.423	125.379	13.321
GIRONA	21.564	587	4.363	2.474	13.091	1.049
LLEIDA	10.823	1.149	2.054	1.007	5.731	882
TARRAGONA	24.173	725	3.639	3.426	14.697	1.686
CATALUÑA	266.392	3.753	62.473	24.330	158.898	16.938
ALICANTE-ALACANT	75.377	1.242	23.474	7.485	36.620	6.556
CASTELLÓN-CASTELLÓ	15.493	417	3.019	1.596	9.126	1.335
VALENCIA-VALÈNCIA	103.272	2.716	18.165	9.502	63.099	9.790
COM. VALENCIANA	194.142	4.375	44.658	18.583	108.845	17.681
BADAJOS	53.388	2.840	4.267	5.399	30.793	10.089
CÁCERES	23.677	1.082	2.058	3.589	14.284	2.664
EXTREMADURA	77.065	3.922	6.325	8.988	45.077	12.753
A CORUÑA	63.980	1.570	10.176	7.118	35.365	9.751
LUGO	15.445	389	1.724	1.873	9.081	2.378
OURENSE	19.534	466	3.306	2.458	10.232	3.072
PONTEVEDRA	58.157	1.964	10.233	5.155	31.487	9.318
GALICIA	157.116	4.389	25.439	16.604	86.165	24.519
MADRID	221.671	1.377	21.009	16.655	168.813	13.817
MURCIA	44.197	2.792	8.142	5.872	23.838	3.553
NAVARRA	21.194	334	4.342	1.950	13.336	1.232
ÁLAVA	10.986	110	2.506	845	6.985	540
GUIPÚZCOA	23.288	195	5.257	1.611	14.754	1.471
VIZCAYA	46.746	361	8.755	4.408	28.807	4.415
PAÍS VASCO	81.020	666	16.518	6.864	50.546	6.426
LA RIOJA	9.277	238	2.485	881	5.122	551
CEUTA	6.211	29	144	496	3.779	1.763
MELILLA	5.775	72	79	520	3.140	1.964
<b>TOTAL</b>	<b>2.013.286</b>	<b>60.744</b>	<b>290.639</b>	<b>218.645</b>	<b>1.207.863</b>	<b>235.395</b>

## VARIACIÓN DEL PARO REGISTRADO SOBRE EL MES ANTERIOR SEGÚN SECTORES POR CC.AA. Y PROVINCIAS

PROVINCIA AUTONOMÍA	TOTAL	AGRICULTURA	INDUSTRIA	CONSTRUCCIÓN	SERVICIOS	SIN EMPLEO ANTERIOR
ALMERÍA	-1.886	-455	-9	-128	-1.571	277
CÁDIZ	4.578	289	-55	4	2.932	1.408
CÓRDOBA	913	137	-87	-223	635	451
GRANADA	1.755	119	48	-160	1.070	678
HUELVA	1.729	547	-3	-20	884	321
JAÉN	395	21	-2	-451	586	241
MÁLAGA	1.667	67	15	-231	965	851
SEVILLA	1.871	229	-392	-447	1.556	925
ANDALUCÍA	11.022	954	-485	-1.656	7.057	5.152
HUESCA	563	131	-8	23	379	38
TERUEL	191	-11	11	23	178	-10
ZARAGOZA	-7	8	-150	-110	-17	262
ARAGÓN	747	128	-147	-64	540	290
ASTURIAS	1.554	-37	41	64	1.291	195
ILLES BALEARS	114	-5	-89	-888	1.054	42
LAS PALMAS	-1.807	-70	-84	-195	-1.513	55
STA. CRUZ DE TENERIFE	-1.837	-30	-33	-259	-1.452	-63
CANARIAS	-3.644	-100	-117	-454	-2.965	-8
CANTABRIA	459	-3	-62	-46	540	30
ALBACETE	313	-17	-46	-115	380	111
CIUDAD REAL	-314	-62	-303	-589	634	6
CUENCA	-22	-15	-20	9	50	-46
GUADALAJARA	-64	-24	47	-16	-57	-14
TOLEDO	-133	-67	-195	-17	115	31
CASTILLA LA MANCHA	-220	-185	-517	-728	1.122	88
ÁVILA	175	31	13	-9	100	40
BURGOS	56	-42	47	-61	4	108
LEÓN	371	-24	0	-63	407	51
PALENCIA	-38	-68	-59	-18	88	19
SALAMANCA	388	-9	-76	86	268	119
SEGOVIA	68	5	38	0	56	-31
SORIA	26	-4	-8	4	27	7
VALLADOLID	90	-71	-88	-8	148	109
ZAMORA	-32	-15	-5	-18	-14	20
CASTILLA LEÓN	1.104	-197	-138	-87	1.084	442
BARCELONA	-5.636	60	-1.210	-1.254	-5.157	1.925
GIRONA	1.661	220	96	-30	1.104	271
LLEIDA	610	612	-22	-40	-78	138
TARRAGONA	703	-7	60	-247	606	291
CATALUÑA	-2.662	885	-1.076	-1.571	-3.525	2.625
ALICANTE-ALACANT	56	-34	-828	-405	869	454
CASTELLÓN-CASTELLÓ	-37	-141	-171	-118	157	236
VALENCIA-VALÈNCIA	-5.808	-89	-1.360	-2.296	-2.249	186
COM. VALENCIANA	-5.789	-264	-2.359	-2.819	-1.223	876
BADAJOS	1.661	379	128	-170	1.188	136
CÁCERES	734	70	44	-217	747	90
EXTREMADURA	2.395	449	172	-387	1.935	226
A CORUÑA	-318	-13	105	-206	-230	26
LUGO	-245	-5	-32	35	-199	-44
OURENSE	-170	-6	23	-24	-115	-48
PONTEVEDRA	554	27	-100	52	411	164
GALICIA	-179	3	-4	-143	-133	98
MADRID	-6.013	149	-742	-1.319	-4.710	609
MURCIA	-116	202	-197	-704	314	269
NAVARRA	-781	-58	-363	-26	-311	-23
ÁLAVA	-287	23	-103	-76	-168	37
GUIPÚZCOA	-1.117	-51	-301	-162	-672	69
VIZCAYA	-2.342	-65	-339	-594	-1.494	150
PAÍS VASCO	-3.746	-93	-743	-832	-2.334	256
LA RIOJA	-619	-43	-198	-153	-201	-24
CEUTA	195	1	-7	12	37	152
MELILLA	355	0	0	16	252	87
<b>TOTAL</b>	<b>-5.824</b>	<b>1.786</b>	<b>-7.031</b>	<b>-11.785</b>	<b>-176</b>	<b>11.382</b>

## DISTRIBUCIÓN DEL PARO REGISTRADO, COLECTIVO SIN EMPLEO ANTERIOR SEGÚN TRAMOS DE EDAD. AMBOS SEXOS

PROVINCIA AUTONOMÍA	TOTAL	<20 AÑOS	20-24 AÑOS	25-29 AÑOS	30-44 AÑOS	>44 AÑOS
ALMERÍA	3.072	600	593	489	794	596
CÁDIZ	21.389	3.552	2.664	1.652	4.918	8.603
CÓRDOBA	9.086	1.910	1.565	936	1.710	2.965
GRANADA	6.925	1.300	1.593	1.197	1.668	1.167
HUELVA	4.147	838	712	489	843	1.265
JAÉN	5.288	1.134	960	591	1.142	1.461
MÁLAGA	10.868	2.029	1.418	1.034	2.705	3.682
SEVILLA	18.325	3.618	2.717	1.903	4.080	6.007
ANDALUCÍA	79.100	14.981	12.222	8.291	17.860	25.746
HUESCA	425	73	80	66	109	97
TERUEL	298	69	63	31	73	62
ZARAGOZA	2.360	483	400	373	578	526
ARAGÓN	3.083	625	543	470	760	685
ASTURIAS	7.810	830	1.574	1.369	2.209	1.828
ILLES BALEARS	1.069	329	129	127	267	217
LAS PALMAS	9.646	2.159	1.236	649	2.072	3.530
STA. CRUZ DE TENERIFE	6.406	1.248	983	643	1.538	1.994
CANARIAS	16.052	3.407	2.219	1.292	3.610	5.524
CANTABRIA	2.604	340	496	448	736	584
ALBACETE	2.611	557	395	289	563	807
CIUDAD REAL	3.189	635	623	361	781	789
CUENCA	721	113	114	77	223	194
GUADALAJARA	323	71	33	31	86	102
TOLEDO	2.318	478	383	204	483	770
CASTILLA LA MANCHA	9.162	1.854	1.548	962	2.136	2.662
ÁVILA	889	186	156	108	218	221
BURGOS	1.068	230	187	149	271	231
LEÓN	3.869	627	646	471	1.082	1.043
PALENCIA	1.007	183	193	137	271	223
SALAMANCA	2.796	285	494	403	780	834
SEGOVIA	329	89	68	29	93	50
SORIA	185	50	46	26	37	26
VALLADOLID	3.637	526	527	492	1.047	1.045
ZAMORA	1.538	200	251	190	401	496
CASTILLA LEÓN	15.318	2.376	2.568	2.005	4.200	4.169
BARCELONA	13.321	4.263	1.429	1.112	2.811	3.706
GIRONA	1.049	420	104	94	220	211
LLEIDA	882	272	137	135	201	137
TARRAGONA	1.686	603	217	150	322	394
CATALUÑA	16.938	5.558	1.887	1.491	3.554	4.448
ALICANTE-ALACANT	6.556	1.692	946	680	1.403	1.835
CASTELLÓN-CASTELLÓ	1.335	410	221	182	318	204
VALENCIA-VALÈNCIA	9.790	2.866	1.345	1.057	2.247	2.275
COM. VALENCIANA	17.681	4.968	2.512	1.919	3.968	4.314
BADAJOS	10.089	1.655	1.415	803	1.981	4.235
CÁCERES	2.664	598	521	295	640	610
EXTREMADURA	12.753	2.253	1.936	1.098	2.621	4.845
A CORUÑA	9.751	1.036	1.722	1.550	2.602	2.841
LUGO	2.378	281	464	309	692	632
OURENSE	3.072	352	575	391	690	1.064
PONTEVEDRA	9.318	1.235	1.677	1.344	2.282	2.780
GALICIA	24.519	2.904	4.438	3.594	6.266	7.317
MADRID	13.817	2.297	1.592	1.299	3.902	4.727
MURCIA	3.553	539	472	461	1.061	1.020
NAVARRA	1.232	227	209	163	347	286
ÁLAVA	540	60	83	61	180	156
GUIPÚZCOA	1.471	150	260	195	504	362
VIZCAYA	4.415	368	618	610	1.488	1.331
PAÍS VASCO	6.426	578	961	866	2.172	1.849
LA RIOJA	551	135	82	64	150	120
CEUTA	1.763	423	293	184	523	340
MELILLA	1.964	318	248	161	632	605
<b>TOTAL</b>	<b>235.395</b>	<b>44.942</b>	<b>35.929</b>	<b>26.264</b>	<b>56.974</b>	<b>71.286</b>

## DISTRIBUCIÓN DEL PARO REGISTRADO, COLECTIVO SIN EMPLEO ANTERIOR SEGÚN TRAMOS DE EDAD. HOMBRES

PROVINCIA AUTONOMÍA	TOTAL	<20 AÑOS	20-24 AÑOS	25-29 AÑOS	30-44 AÑOS	>44 AÑOS
ALMERÍA	1.031	308	206	180	215	122
CÁDIZ	4.048	1.672	883	427	616	450
CÓRDOBA	2.228	994	463	291	299	181
GRANADA	2.036	570	474	391	402	199
HUELVA	1.103	443	234	150	164	112
JAÉN	1.159	514	271	156	133	85
MÁLAGA	3.046	1.024	510	337	649	526
SEVILLA	4.222	1.645	832	552	714	479
ANDALUCÍA	18.873	7.170	3.873	2.484	3.192	2.154
HUESCA	124	38	22	20	23	21
TERUEL	84	30	21	7	18	8
ZARAGOZA	719	239	144	134	134	68
ARAGÓN	927	307	187	161	175	97
ASTURIAS	1.947	451	527	448	372	149
ILLES BALEARS	395	154	48	50	80	63
LAS PALMAS	2.564	1.071	443	210	442	398
STA. CRUZ DE TENERIFE	1.890	616	337	202	363	372
CANARIAS	4.454	1.687	780	412	805	770
CANTABRIA	697	196	169	136	125	71
ALBACETE	586	241	113	93	91	48
CIUDAD REAL	591	250	151	90	53	47
CUENCA	145	44	36	24	28	13
GUADALAJARA	72	35	10	8	9	10
TOLEDO	420	144	86	52	75	63
CASTILLA LA MANCHA	1.814	714	396	267	256	181
ÁVILA	232	92	54	28	36	22
BURGOS	301	124	51	51	49	26
LEÓN	908	342	191	135	150	90
PALENCIA	256	104	55	39	37	21
SALAMANCA	560	131	141	110	117	61
SEGOVIA	95	43	23	8	15	6
SORIA	53	26	11	7	5	4
VALLADOLID	892	264	179	140	214	95
ZAMORA	284	102	59	39	42	42
CASTILLA LEÓN	3.581	1.228	764	557	665	367
BARCELONA	5.171	2.651	649	431	732	708
GIRONA	453	269	45	26	58	55
LLEIDA	469	186	65	81	105	32
TARRAGONA	676	370	105	51	84	66
CATALUÑA	6.769	3.476	864	589	979	861
ALICANTE-ALACANT	2.125	817	343	233	381	351
CASTELLÓN-CASTELLÓ	522	209	90	72	99	52
VALENCIA-VALÈNCIA	3.376	1.439	583	380	562	412
COM. VALENCIANA	6.023	2.465	1.016	685	1.042	815
BADAJOS	1.654	707	381	217	212	137
CÁCERES	582	243	146	77	76	40
EXTREMADURA	2.236	950	527	294	288	177
A CORUÑA	2.435	565	561	500	436	373
LUGO	607	148	150	91	114	104
OURENSE	723	157	203	110	108	145
PONTEVEDRA	2.337	582	562	439	395	359
GALICIA	6.102	1.452	1.476	1.140	1.053	981
MADRID	3.647	1.181	642	422	825	577
MURCIA	993	227	157	161	273	175
NAVARRA	312	110	73	36	64	29
ÁLAVA	122	29	26	16	33	18
GUIPÚZCOA	406	90	106	71	95	44
VIZCAYA	1.153	214	249	202	323	165
PAÍS VASCO	1.681	333	381	289	451	227
LA RIOJA	161	66	27	21	28	19
CEUTA	547	198	77	63	155	54
MELILLA	309	130	52	13	51	63
<b>TOTAL</b>	<b>61.468</b>	<b>22.495</b>	<b>12.036</b>	<b>8.228</b>	<b>10.879</b>	<b>7.830</b>

## DISTRIBUCIÓN DEL PARO REGISTRADO, COLECTIVO SIN EMPLEO ANTERIOR SEGÚN TRAMOS DE EDAD. MUJERES

PROVINCIA AUTONOMÍA	TOTAL	<20 AÑOS	20-24 AÑOS	25-29 AÑOS	30-44 AÑOS	>44 AÑOS
ALMERÍA	2.041	292	387	309	579	474
CÁDIZ	17.341	1.880	1.781	1.225	4.302	8.153
CÓRDOBA	6.858	916	1.102	645	1.411	2.784
GRANADA	4.889	730	1.119	806	1.266	968
HUELVA	3.044	395	478	339	679	1.153
JAÉN	4.129	620	689	435	1.009	1.376
MÁLAGA	7.822	1.005	908	697	2.056	3.156
SEVILLA	14.103	1.973	1.885	1.351	3.366	5.528
ANDALUCÍA	60.227	7.811	8.349	5.807	14.668	23.592
HUESCA	301	35	58	46	86	76
TERUEL	214	39	42	24	55	54
ZARAGOZA	1.641	244	256	239	444	458
ARAGÓN	2.156	318	356	309	585	588
ASTURIAS	5.863	379	1.047	921	1.837	1.679
ILLES BALEARS	674	175	81	77	187	154
LAS PALMAS	7.082	1.088	793	439	1.630	3.132
STA. CRUZ DE TENERIFE	4.516	632	646	441	1.175	1.622
CANARIAS	11.598	1.720	1.439	880	2.805	4.754
CANTABRIA	1.907	144	327	312	611	513
ALBACETE	2.025	316	282	196	472	759
CIUDAD REAL	2.598	385	472	271	728	742
CUENCA	576	69	78	53	195	181
GUADALAJARA	251	36	23	23	77	92
TOLEDO	1.898	334	297	152	408	707
CASTILLA LA MANCHA	7.348	1.140	1.152	695	1.880	2.481
ÁVILA	657	94	102	80	182	199
BURGOS	767	106	136	98	222	205
LEÓN	2.961	285	455	336	932	953
PALENCIA	751	79	138	98	234	202
SALAMANCA	2.236	154	353	293	663	773
SEGOVIA	234	46	45	21	78	44
SORIA	132	24	35	19	32	22
VALLADOLID	2.745	262	348	352	833	950
ZAMORA	1.254	98	192	151	359	454
CASTILLA LEÓN	11.737	1.148	1.804	1.448	3.535	3.802
BARCELONA	8.150	1.612	780	681	2.079	2.998
GIRONA	596	151	59	68	162	156
LLEIDA	413	86	72	54	96	105
TARRAGONA	1.010	233	112	99	238	328
CATALUÑA	10.169	2.082	1.023	902	2.575	3.587
ALICANTE-ALACANT	4.431	875	603	447	1.022	1.484
CASTELLÓN-CASTELLÓ	813	201	131	110	219	152
VALENCIA-VALÈNCIA	6.414	1.427	762	677	1.685	1.863
COM. VALENCIANA	11.658	2.503	1.496	1.234	2.926	3.499
BADAJOS	8.435	948	1.034	586	1.769	4.098
CÁCERES	2.082	355	375	218	564	570
EXTREMADURA	10.517	1.303	1.409	804	2.333	4.668
A CORUÑA	7.316	471	1.161	1.050	2.166	2.468
LUGO	1.771	133	314	218	578	528
OURENSE	2.349	195	372	281	582	919
PONTEVEDRA	6.981	653	1.115	905	1.887	2.421
GALICIA	18.417	1.452	2.962	2.454	5.213	6.336
MADRID	10.170	1.116	950	877	3.077	4.150
MURCIA	2.560	312	315	300	788	845
NAVARRA	920	117	136	127	283	257
ÁLAVA	418	31	57	45	147	138
GUIPÚZCOA	1.065	60	154	124	409	318
VIZCAYA	3.262	154	369	408	1.165	1.166
PAÍS VASCO	4.745	245	580	577	1.721	1.622
LA RIOJA	390	69	55	43	122	101
CEUTA	1.216	225	216	121	368	286
MELILLA	1.655	188	196	148	581	542
<b>TOTAL</b>	<b>173.927</b>	<b>22.447</b>	<b>23.893</b>	<b>18.036</b>	<b>46.095</b>	<b>63.456</b>

**ANEXO 2**

**CONTRATOS REGISTRADOS**

**EVOLUCIÓN DE CONTRATOS REGISTRADOS**

	DATOS ABSOLUTOS MES	VARIACIONES			
		MES ANTERIOR		INTERANUAL (1)	
		ABSOLUTA	RELATIVA	ABSOLUTA	RELATIVA
TOTAL CONTRATOS (*)	1.617.951	319.498	24,61	142.196	9,64
CONTRATOS INDEFINIDOS (*)	138.892	46.775	50,78	15.470	12,53
CONTRATOS TEMPORALES	1.479.059	272.723	22,61	126.726	9,37

**EVOLUCIÓN DE CONTRATOS REGISTRADOS POR COMUNIDADES AUTÓNOMAS**

COMUNIDADES AUTÓNOMAS	DATOS ABSOLUTOS MES	VARIACIONES			
		MES ANTERIOR		INTERANUAL (1)	
		ABSOLUTA	RELATIVA	ABSOLUTA	RELATIVA
ANDALUCÍA	359.403	70.318	24,32	39.118	12,21
ARAGÓN	44.117	9.311	26,75	3.201	7,82
ASTURIAS	26.422	-2.695	-9,26	1.664	6,72
ILLES BALEARS	32.234	3.490	12,14	2.775	9,42
CANARIAS	70.950	1.915	2,77	5.698	8,73
CANTABRIA	16.004	-494	-2,99	250	1,59
CASTILLA LA MANCHA	66.501	22.421	50,86	12.145	22,34
CASTILLA LEÓN	70.294	6.904	10,89	8.769	14,25
CATALUÑA	253.542	62.449	32,68	21.044	9,05
COM. VALENCIANA	170.561	39.274	29,91	12.924	8,20
EXTREMADURA	42.443	1.035	2,50	-2.297	-5,13
GALICIA	73.265	4.601	6,70	5.862	8,70
MADRID	214.607	53.892	33,53	14.015	6,99
MURCIA	58.722	16.610	39,44	10.646	22,14
NAVARRA	23.190	1.734	8,08	1.631	7,57
PAÍS VASCO	79.419	23.916	43,09	2.447	3,18
LA RIOJA	12.582	4.577	57,18	795	6,74
CEUTA	2.183	-132	-5,70	1.356	163,97
MELILLA	1.143	217	23,43	91	8,65
EXTRANJERO	369	155	72,43	62	20,20
<b>TOTAL NACIONAL</b>	<b>1.617.951</b>	<b>319.498</b>	<b>24,61</b>	<b>142.196</b>	<b>9,64</b>

(1) Respecto al mismo mes del año anterior

(\*) Incluye contratos convertidos en indefinidos

**TIPOLOGÍA DE LA CONTRATACIÓN INDEFINIDA POR COMUNIDADES AUTÓNOMAS**

COMUNIDADES AUTÓNOMAS	TOTAL CONTRATOS	INDEFINIDOS ORDINARIOS	TIEMPO PARCIAL (*)	INDEFINIDOS F. EMPLEO (**)	CONVERSIÓN INDEFINIDO (***)	TOTAL CONT. INDEF.	% INDEF. S/ TOT. NAC. IND.	% INDEF. S/ TOTAL CC.AA.
ANDALUCÍA	359.403	3.627	3.321	2.112	6.789	15.849	11,41	4,41
ARAGÓN	44.117	738	861	620	1.868	4.087	2,94	9,26
ASTURIAS	26.422	391	397	436	747	1.971	1,42	7,46
ILLES BALEARS	32.234	727	660	345	1.614	3.346	2,41	10,38
CANARIAS	70.950	1.729	1.606	795	3.297	7.427	5,35	10,47
CANTABRIA	16.004	179	266	208	577	1.230	0,89	7,69
CASTILLA LA MANCHA	66.501	897	766	634	1.891	4.188	3,02	6,30
CASTILLA LEÓN	70.294	1.053	1.135	750	2.427	5.365	3,86	7,63
CATALUÑA	253.542	7.798	7.564	4.149	12.056	31.567	22,73	12,45
COM. VALENCIANA	170.561	3.052	3.402	2.179	6.600	15.233	10,97	8,93
EXTREMADURA	42.443	290	292	196	660	1.438	1,04	3,39
GALICIA	73.265	1.293	958	1.121	2.643	6.015	4,33	8,21
MADRID	214.607	9.223	5.725	3.819	8.780	27.547	19,83	12,84
MURCIA	58.722	765	1.364	484	2.409	5.022	3,62	8,55
NAVARRA	23.190	370	518	287	735	1.910	1,38	8,24
PAÍS VASCO	79.419	1.097	1.196	1.032	2.200	5.525	3,98	6,96
LA RIOJA	12.582	275	184	160	361	980	0,71	7,79
CEUTA	2.183	28	19	13	12	72	0,05	3,30
MELILLA	1.143	15	40	7	24	86	0,06	7,52
EXTRANJERO	369	21	0	2	11	34	0,02	9,21
<b>TOTAL NACIONAL</b>	<b>1.617.951</b>	<b>33.568</b>	<b>30.274</b>	<b>19.349</b>	<b>55.701</b>	<b>138.892</b>	<b>100,00</b>	<b>8,58</b>

(\*) Se incluyen Minusválidos R.D.-L. 1451/83 a tiempo parcial, Discapacitados en C.E.E. y Fijos Discontinuos. No se incluyen Conversiones.

(\*\*) Se incluyen Discapacitados en C.E.E. No se incluyen Conversiones.

(\*\*\*) Se incluyen Conversiones a Tiempo Completo y a Tiempo Parcial..



**EVOLUCIÓN DE CONTRATOS (\*)**

MESES	AÑO 2004		AÑO 2005		VARIACIÓN ANUAL			
	DATOS		DATOS		DATOS MENSUALES		DATOS ACUMULADOS	
	MENSUALES	ACUMULADOS	MENSUALES	ACUMULADOS	ABSOLUTA	RELATIVA	ABSOLUTA	RELATIVA
ENERO	1.390.153	1.390.153	1.284.958	1.284.958	-105.195	-7,57	-105.195	-7,57
FEBRERO	1.382.830	2.772.983	1.230.315	2.515.273	-152.515	-11,03	-257.710	-9,29
MARZO	1.420.641	4.193.624	1.307.345	3.822.618	-113.296	-7,97	-371.006	-8,85
ABRIL	1.256.809	5.450.433	1.322.797	5.145.415	65.988	5,25	-305.018	-5,60
MAYO	1.278.684	6.729.117	1.429.695	6.575.110	151.011	11,81	-154.007	-2,29
JUNIO	1.391.623	8.120.740	1.566.969	8.142.079	175.346	12,60	21.339	0,26
JULIO	1.486.989	9.607.729	1.570.198	9.712.277	83.209	5,60	104.548	1,09
AGOSTO	1.125.142	10.732.871	1.298.453	11.010.730	173.311	15,40	277.859	2,59
SEPTIEMBRE	1.475.755	12.208.626	1.617.951	12.628.681	142.196	9,64	420.055	3,44
OCTUBRE	1.472.055	13.680.681						
NOVIEMBRE	1.446.781	15.127.462						
DICIEMBRE	1.223.322	16.350.784						

**EVOLUCIÓN DE CONTRATOS INDEFINIDOS (\*)**

MESES	AÑO 2004		AÑO 2005		VARIACIÓN ANUAL			
	DATOS		DATOS		DATOS MENSUALES		DATOS ACUMULADOS	
	MENSUALES	ACUMULADOS	MENSUALES	ACUMULADOS	ABSOLUTA	RELATIVA	ABSOLUTA	RELATIVA
ENERO	113.783	113.783	119.535	119.535	5.752	5,06	5.752	5,06
FEBRERO	134.326	248.109	135.134	254.669	808	0,60	6.560	2,64
MARZO	144.848	392.957	140.672	395.341	-4.176	-2,88	2.384	0,61
ABRIL	126.813	519.770	133.147	528.488	6.334	4,99	8.718	1,68
MAYO	122.697	642.467	134.439	662.927	11.742	9,57	20.460	3,18
JUNIO	117.330	759.797	133.022	795.949	15.692	13,37	36.152	4,76
JULIO	110.801	870.598	116.265	912.214	5.464	4,93	41.616	4,78
AGOSTO	81.385	951.983	92.117	1.004.331	10.732	13,19	52.348	5,50
SEPTIEMBRE	123.422	1.075.405	138.892	1.143.223	15.470	12,53	67.818	6,31
OCTUBRE	127.838	1.203.243						
NOVIEMBRE	124.812	1.328.055						
DICIEMBRE	91.663	1.419.718						

**EVOLUCIÓN DE CONTRATOS TEMPORALES**

MESES	AÑO 2004		AÑO 2005		VARIACIÓN ANUAL			
	DATOS		DATOS		DATOS MENSUALES		DATOS ACUMULADOS	
	MENSUALES	ACUMULADOS	MENSUALES	ACUMULADOS	ABSOLUTA	RELATIVA	ABSOLUTA	RELATIVA
ENERO	1.276.370	1.276.370	1.165.423	1.165.423	-110.947	-8,69	-110.947	-8,69
FEBRERO	1.248.504	2.524.874	1.095.181	2.260.604	-153.323	-12,28	-264.270	-10,47
MARZO	1.275.793	3.800.667	1.166.673	3.427.277	-109.120	-8,55	-373.390	-9,82
ABRIL	1.129.996	4.930.663	1.189.650	4.616.927	59.654	5,28	-313.736	-6,36
MAYO	1.155.987	6.086.650	1.295.256	5.912.183	139.269	12,05	-174.467	-2,87
JUNIO	1.274.293	7.360.943	1.433.947	7.346.130	159.654	12,53	-14.813	-0,20
JULIO	1.376.188	8.737.131	1.453.933	8.800.063	77.745	5,65	62.932	0,72
AGOSTO	1.043.757	9.780.888	1.206.336	10.006.399	162.579	15,58	225.511	2,31
SEPTIEMBRE	1.352.333	11.133.221	1.479.059	11.485.458	126.726	9,37	352.237	3,16
OCTUBRE	1.344.217	12.477.438						
NOVIEMBRE	1.321.969	13.799.407						
DICIEMBRE	1.131.659	14.931.066						

(\*) Incluyen contratos convertidos en indefinidos

**CONTRATACIÓN INDEFINIDA POR TIPO DE JORNADA Y MODALIDAD**

CONTRATACIÓN INDEFINIDA	MES ACTUAL	MES ANTERIOR	VARIACIONES	
			ABSOLUTA	RELATIVA
<b>JORNADA A TIEMPO COMPLETO:</b>				
INDEFINIDO ORDINARIO	33.568	23.103	10.465	45,30
INDEFINIDO DE FOMENTO DE EMPLEO	18.681	11.144	7.537	67,63
MINUSVÁLIDOS	642	435	207	47,59
CONVERTIDOS EN INDEFINIDOS	44.572	33.353	11.219	33,64
<b>JORNADA A TIEMPO PARCIAL:</b>				
INDEFINIDO ORDINARIO	12.618	7.503	5.115	68,17
INDEFINIDO DE FOMENTO DE EMPLEO	6.823	3.883	2.940	75,71
MINUSVÁLIDOS	161	99	62	62,63
CONVERTIDOS EN INDEFINIDOS	10.123	7.386	2.737	37,06
<b>FIJOS DISCONTINUOS:</b>				
INDEFINIDO ORDINARIO	7.465	3.208	4.257	132,70
INDEFINIDO DE FOMENTO DE EMPLEO	3.207	1.053	2.154	204,56
MINUSVÁLIDOS	26	14	12	85,71
CONVERTIDOS EN INDEFINIDOS	1.006	936	70	7,48
<b>TOTAL CONTRATACIÓN INDEFINIDA</b>	<b>138.892</b>	<b>92.117</b>	<b>46.775</b>	<b>50,78</b>

**CONTRATACIÓN TEMPORAL POR TIPO DE JORNADA Y MODALIDAD**

CONTRATACIÓN DE CARÁCTER TEMPORAL	MES ACTUAL	MES ANTERIOR	VARIACIONES	
			ABSOLUTA	RELATIVA
<b>JORNADA A TIEMPO COMPLETO:</b>				
OBRA O SERVICIO	505.718	396.722	108.996	27,47
EVENTUALES CIRCUNSTANCIAS DE LA PRODUCCIÓN	503.678	434.868	68.810	15,82
INTERNIDAD	82.823	91.443	-8.620	-9,43
JUBILACIÓN ESPECIAL 64 AÑOS	135	108	27	25,00
RELEVO	1.785	1.020	765	75,00
TEMPORAL DE MINUSVÁLIDOS	877	606	271	44,72
TEMPORAL DE INSERCIÓN	147	151	-4	-2,65
PRÁCTICAS	7.269	4.163	3.106	74,61
FORMACIÓN	8.280	7.507	773	10,30
OTROS CONTRATOS	12.910	11.107	1.803	16,23
<b>JORNADA A TIEMPO PARCIAL:</b>				
OBRA O SERVICIO	151.302	82.998	68.304	82,30
EVENTUALES CIRCUNSTANCIAS DE LA PRODUCCIÓN	160.983	132.734	28.249	21,28
INTERNIDAD	37.500	40.764	-3.264	-8,01
RELEVO	849	189	660	349,21
JUBILACIÓN PARCIAL	2.382	1.102	1.280	116,15
TEMPORAL DE MINUSVÁLIDOS	147	107	40	37,38
TEMPORAL DE INSERCIÓN	53	121	-68	-56,20
PRÁCTICAS	2.218	626	1.592	254,31
OTROS CONTRATOS	3		3	
<b>TOTAL CONTRATACIÓN DE CARÁCTER TEMPORAL</b>	<b>1.479.059</b>	<b>1.206.336</b>	<b>272.723</b>	<b>22,61</b>

TOTAL CONTRATOS REGISTRADOS	MES ACTUAL	MES ANTERIOR	VARIACIONES	
			ABSOLUTA	RELATIVA
	1.617.951	1.298.453	319.498	24,61

**DISTRIBUCIÓN DE LA CONTRATACIÓN INDEFINIDA POR SEXO, EDAD Y SECTORES ECONÓMICOS**

DISTRIBUCIÓN	INDEFINIDOS		CONVERSIONES		TOTAL	
	MES ACTUAL	MES ANTERIOR	MES ACTUAL	MES ANTERIOR	MES ACTUAL	MES ANTERIOR
<b>POR SEXO Y EDAD</b>						
<b>HOMBRES</b>						
<25 AÑOS	6.970	5.178	7.927	5.732	14.897	10.910
25-44 AÑOS	23.997	16.290	21.428	16.168	45.425	32.458
>44 AÑOS	9.332	6.129	2.684	2.102	12.016	8.231
<b>MUJERES</b>						
<25 AÑOS	8.891	5.757	6.041	4.662	14.932	10.419
25-44 AÑOS	26.317	13.504	15.880	11.672	42.197	25.176
>44 AÑOS	7.684	3.584	1.741	1.339	9.425	4.923
<b>AMBOS SEXOS</b>						
<25 AÑOS	15.861	10.935	13.968	10.394	29.829	21.329
25-44 AÑOS	50.314	29.794	37.308	27.840	87.622	57.634
>44 AÑOS	17.016	9.713	4.425	3.441	21.441	13.154
<b>SECTORES</b>						
AGRICULTURA	2.614	1.866	681	590	3.295	2.456
INDUSTRIA	9.198	4.722	9.573	6.270	18.771	10.992
CONSTRUCCIÓN	6.450	4.273	5.698	4.156	12.148	8.429
SERVICIOS	64.929	39.581	39.749	30.659	104.678	70.240
<b>TOTAL</b>	<b>83.191</b>	<b>50.442</b>	<b>55.701</b>	<b>41.675</b>	<b>138.892</b>	<b>92.117</b>

**CONTRATOS INDEFINIDOS TOTALES SEGÚN MODALIDAD POR EDAD, SEXO Y SECTOR DE ACTIVIDAD ECONÓMICA**

TIPO DE CONTRATO	TOTALES		EDAD DEL TRABAJADOR				
	TOTAL	%	< 20	20 - 24	25 - 29	30 - 44	> =45
INDEFINIDO ORDINARIO	53.651	38,63	2.500	7.677	12.025	24.844	6.605
INDEFINIDO FOMENTO EMPLEO	28.711	20,67	1.084	4.525	5.777	7.196	10.129
MINUSVÁLIDOS	829	0,60	11	64	105	367	282
CONVERTIDOS EN INDEFINIDOS	55.701	40,10	2.428	11.540	15.351	21.957	4.425
<b>TOTAL CONTRATACIÓN INDEFINIDA</b>	<b>138.892</b>	<b>100,00</b>	<b>6.023</b>	<b>23.806</b>	<b>33.258</b>	<b>54.364</b>	<b>21.441</b>

**CONVERTIDOS EN INDEFINIDOS SEGÚN CONTRATO DE ORIGEN:**

OBRA O SERVICIO	10.054	18,05	136	1.376	2.643	4.747	1.152
EVENTUAL CIRCUNS. PRODUCCIÓN	40.817	73,28	1.982	8.758	10.813	16.184	3.080
INTERINIDAD	919	1,65	26	144	259	407	83
TEMPORAL DE INSERCIÓN	3	0,01			2	1	
TEMPORAL MINUSVÁLIDOS	273	0,49		22	49	129	73
SUSTITUCIÓN JUBILACIÓN 64 AÑOS	22	0,04	2	3	5	11	1
PRÁCTICAS	2.609	4,68	21	832	1.451	301	4
RELEVO	294	0,53		24	103	149	18
FORMACIÓN	665	1,19	261	379	17	7	1
OTROS CONTRATOS	45	0,08		2	9	21	13
<b>TOTAL CONVERTIDOS EN INDEFINIDOS</b>	<b>55.701</b>	<b>100,00</b>	<b>2.428</b>	<b>11.540</b>	<b>15.351</b>	<b>21.957</b>	<b>4.425</b>

TIPO DE CONTRATO	TOTAL	SEXO		SECTOR DE ACTIVIDAD ECONÓMICA			
		HOMBRES	MUJERES	AGRICULTURA	INDUSTRIA	CONSTRUCCIÓN	SERVICIOS
INDEFINIDO ORDINARIO	53.651	31.655	21.996	2.264	5.771	4.449	41.167
INDEFINIDO FOMENTO EMPLEO	28.711	8.112	20.599	344	3.298	1.920	23.149
MINUSVÁLIDOS	829	532	297	6	129	81	613
CONVERTIDOS EN INDEFINIDOS	55.701	32.039	23.662	681	9.573	5.698	39.749
<b>TOTAL CONTRATACIÓN INDEFINIDA</b>	<b>138.892</b>	<b>72.338</b>	<b>66.554</b>	<b>3.295</b>	<b>18.771</b>	<b>12.148</b>	<b>104.678</b>

**CONVERTIDOS EN INDEFINIDOS SEGÚN CONTRATO DE ORIGEN:**

OBRA O SERVICIO	10.054	6.461	3.593	193	1.648	2.271	5.942
EVENTUAL CIRCUNS. PRODUCCIÓN	40.817	23.089	17.728	465	7.069	3.118	30.165
INTERINIDAD	919	344	575	5	82	15	817
TEMPORAL DE INSERCIÓN	3	1	2				3
TEMPORAL MINUSVÁLIDOS	273	191	82	1	95	10	167
SUSTITUCIÓN JUBILACIÓN 64 AÑOS	22	15	7		10	1	11
PRÁCTICAS	2.609	1.273	1.336	6	390	156	2.057
RELEVO	294	205	89		130	4	160
FORMACIÓN	665	431	234	9	146	118	392
OTROS CONTRATOS	45	29	16	2	3	5	35
<b>TOTAL CONVERTIDOS EN INDEFINIDOS</b>	<b>55.701</b>	<b>32.039</b>	<b>23.662</b>	<b>681</b>	<b>9.573</b>	<b>5.698</b>	<b>39.749</b>

## EVOLUCIÓN DE CONTRATOS POR CC.AA. Y PROVINCIAS (\*)

PROVINCIA AUTONOMÍA	DATOS ABSOLUTOS MES	VARIACIONES			
		MES ANTERIOR		INTERANUAL (1)	
		ABSOLUTA	RELATIVA	ABSOLUTA	RELATIVA
ALMERÍA	32.057	10.325	47,51	8.727	37,41
CÁDIZ	47.615	3.339	7,54	-543	-1,13
CÓRDOBA	33.713	8.325	32,79	325	0,97
GRANADA	30.841	6.743	27,98	1.751	6,02
HUELVA	25.442	-7	-0,03	7.507	41,86
JAÉN	25.469	5.027	24,59	610	2,45
MÁLAGA	66.281	13.036	24,48	5.821	9,63
SEVILLA	97.985	23.530	31,60	14.920	17,96
<b>ANDALUCÍA</b>	<b>359.403</b>	<b>70.318</b>	<b>24,32</b>	<b>39.118</b>	<b>12,21</b>
HUESCA	5.328	-483	-8,31	77	1,47
TERUEL	3.134	437	16,20	314	11,13
ZARAGOZA	35.655	9.357	35,58	2.810	8,56
<b>ARAGÓN</b>	<b>44.117</b>	<b>9.311</b>	<b>26,75</b>	<b>3.201</b>	<b>7,82</b>
<b>ASTURIAS</b>	<b>26.422</b>	<b>-2.695</b>	<b>-9,26</b>	<b>1.664</b>	<b>6,72</b>
<b>ILLES BALEARS</b>	<b>32.234</b>	<b>3.490</b>	<b>12,14</b>	<b>2.775</b>	<b>9,42</b>
LAS PALMAS	38.707	-69	-0,18	2.112	5,77
STA. CRUZ DE TENERIFE	32.243	1.984	6,56	3.586	12,51
<b>CANARIAS</b>	<b>70.950</b>	<b>1.915</b>	<b>2,77</b>	<b>5.698</b>	<b>8,73</b>
<b>CANTABRIA</b>	<b>16.004</b>	<b>-494</b>	<b>-2,99</b>	<b>250</b>	<b>1,59</b>
ALBACETE	12.673	4.041	46,81	2.256	21,66
CIUDAD REAL	19.230	8.528	79,69	2.908	17,82
CUENCA	5.263	1.241	30,86	755	16,75
GUADALAJARA	8.727	1.441	19,78	2.416	38,28
TOLEDO	20.608	7.170	53,36	3.810	22,68
<b>CASTILLA LA MANCHA</b>	<b>66.501</b>	<b>22.421</b>	<b>50,86</b>	<b>12.145</b>	<b>22,34</b>
ÁVILA	3.397	274	8,77	419	14,07
BURGOS	11.590	1.751	17,80	1.797	18,35
LEÓN	10.701	-19	-0,18	601	5,95
PALENCIA	4.617	196	4,43	898	24,15
SALAMANCA	8.949	-890	-9,05	1.478	19,78
SEGOVIA	4.180	167	4,16	783	23,05
SORIA	2.532	-67	-2,58	197	8,44
VALLADOLID	18.900	4.778	33,83	1.193	6,74
ZAMORA	5.428	714	15,15	1.403	34,86
<b>CASTILLA LEÓN</b>	<b>70.294</b>	<b>6.904</b>	<b>10,89</b>	<b>8.769</b>	<b>14,25</b>
BARCELONA	188.887	56.250	42,41	10.593	5,94
GIRONA	22.644	3.815	20,26	2.758	13,87
LLEIDA	16.229	-2.389	-12,83	3.545	27,95
TARRAGONA	25.782	4.773	22,72	4.148	19,17
<b>CATALUÑA</b>	<b>253.542</b>	<b>62.449</b>	<b>32,68</b>	<b>21.044</b>	<b>9,05</b>
ALICANTE-ALACANT	56.145	12.318	28,11	3.335	6,32
CASTELLÓN-CASTELLÓ	20.597	4.642	29,09	4.122	25,02
VALENCIA-VALÈNCIA	93.819	22.314	31,21	5.467	6,19
<b>COM. VALENCIANA</b>	<b>170.561</b>	<b>39.274</b>	<b>29,91</b>	<b>12.924</b>	<b>8,20</b>
BADAJOS	29.138	2.674	10,10	-1.601	-5,21
CÁCERES	13.305	-1.639	-10,97	-696	-4,97
<b>EXTREMADURA</b>	<b>42.443</b>	<b>1.035</b>	<b>2,50</b>	<b>-2.297</b>	<b>-5,13</b>
A CORUÑA	29.981	1.227	4,27	1.872	6,66
LUGO	7.466	435	6,19	934	14,30
OURENSE	6.418	595	10,22	738	12,99
PONTEVEDRA	29.400	2.344	8,66	2.318	8,56
<b>GALICIA</b>	<b>73.265</b>	<b>4.601</b>	<b>6,70</b>	<b>5.862</b>	<b>8,70</b>
<b>MADRID</b>	<b>214.607</b>	<b>53.892</b>	<b>33,53</b>	<b>14.015</b>	<b>6,99</b>
<b>MURCIA</b>	<b>58.722</b>	<b>16.610</b>	<b>39,44</b>	<b>10.646</b>	<b>22,14</b>
<b>NAVARRA</b>	<b>23.190</b>	<b>1.734</b>	<b>8,08</b>	<b>1.631</b>	<b>7,57</b>
ÁLAVA	13.517	5.534	69,32	1.163	9,41
GUIPÚZCOA	23.873	6.155	34,74	960	4,19
VIZCAYA	42.029	12.227	41,03	324	0,78
<b>PAÍS VASCO</b>	<b>79.419</b>	<b>23.916</b>	<b>43,09</b>	<b>2.447</b>	<b>3,18</b>
<b>LA RIOJA</b>	<b>12.582</b>	<b>4.577</b>	<b>57,18</b>	<b>795</b>	<b>6,74</b>
CEUTA	2.183	-132	-5,70	1.356	163,97
MELILLA	1.143	217	23,43	91	8,65
EXTRANJERO	369	155	72,43	62	20,20
<b>TOTAL</b>	<b>1.617.951</b>	<b>319.498</b>	<b>24,61</b>	<b>142.196</b>	<b>9,64</b>

(1) Respecto al mismo mes del año anterior

(\*) Incluye contratos convertidos en indefinidos

## EVOLUCIÓN DE CONTRATOS INDEFINIDOS POR CC.AA. Y PROVINCIAS (\*)

PROVINCIA AUTONOMÍA	DATOS ABSOLUTOS MES	VARIACIONES			
		MES ANTERIOR		INTERANUAL (1)	
		ABSOLUTA	RELATIVA	ABSOLUTA	RELATIVA
ALMERÍA	1.665	774	86,87	674	68,01
CÁDIZ	1.915	497	35,05	40	2,13
CÓRDOBA	1.249	559	81,01	251	25,15
GRANADA	1.502	641	74,45	338	29,04
HUELVA	480	-13	-2,64	151	45,90
JAÉN	1.047	465	79,90	311	42,26
MÁLAGA	4.130	1.083	35,54	624	17,80
SEVILLA	3.861	935	31,95	687	21,64
ANDALUCÍA	15.849	4.941	45,30	3.076	24,08
HUESCA	608	165	37,25	121	24,85
TERUEL	331	85	34,55	59	21,69
ZARAGOZA	3.148	1.262	66,91	309	10,88
ARAGÓN	4.087	1.512	58,72	489	13,59
ASTURIAS	1.971	236	13,60	185	10,36
ILLES BALEARS	3.346	857	34,43	431	14,79
LAS PALMAS	4.357	872	25,02	705	19,30
STA. CRUZ DE TENERIFE	3.070	527	20,72	438	16,64
CANARIAS	7.427	1.399	23,21	1.143	18,19
CANTABRIA	1.230	89	7,80	121	10,91
ALBACETE	841	281	50,18	158	23,13
CIUDAD REAL	672	166	32,81	66	10,89
CUENCA	369	55	17,52	61	19,81
GUADALAJARA	773	348	81,88	407	111,20
TOLEDO	1.533	518	51,03	289	23,23
CASTILLA LA MANCHA	4.188	1.368	48,51	981	30,59
ÁVILA	185	-2	-1,07	-40	-17,78
BURGOS	989	261	35,85	182	22,55
LEÓN	996	204	25,76	173	21,02
PALENCIA	281	54	23,79	-3	-1,06
SALAMANCA	711	-4	-0,56	146	25,84
SEGOVIA	439	54	14,03	144	48,81
SORIA	235	44	23,04	49	26,34
VALLADOLID	1.221	339	38,44	172	16,40
ZAMORA	308	-38	-10,98	30	10,79
CASTILLA LEÓN	5.365	912	20,48	853	18,91
BARCELONA	23.989	10.688	80,35	1.995	9,07
GIRONA	2.992	1.148	62,26	595	24,82
LLEIDA	1.588	352	28,48	210	15,24
TARRAGONA	2.998	576	23,78	667	28,61
CATALUÑA	31.567	12.764	67,88	3.467	12,34
ALICANTE-ALACANT	4.853	1.195	32,67	228	4,93
CASTELLÓN-CASTELLÓ	2.114	788	59,43	196	10,22
VALENCIA-VALÈNCIA	8.266	4.037	95,46	188	2,33
COM. VALENCIANA	15.233	6.020	65,34	612	4,19
BADAJOS	845	26	3,17	-42	-4,74
CÁCERES	593	184	44,99	158	36,32
EXTREMADURA	1.438	210	17,10	116	8,77
A CORUÑA	2.413	75	3,21	-147	-5,74
LUGO	797	-56	-6,57	237	42,32
OURENSE	684	-80	-10,47	115	20,21
PONTEVEDRA	2.121	125	6,26	33	1,58
GALICIA	6.015	64	1,08	238	4,12
MADRID	27.547	10.378	60,45	1.703	6,59
MURCIA	5.022	2.412	92,41	1.711	51,68
NAVARRA	1.910	381	24,92	182	10,53
ÁLAVA	868	421	94,18	-55	-5,96
GUIPÚZCOA	1.648	744	82,30	125	8,21
VIZCAYA	3.009	1.607	114,62	0	0,00
PAÍS VASCO	5.525	2.772	100,69	70	1,28
LA RIOJA	980	433	79,16	87	9,74
CEUTA	72	-15	-17,24	28	63,64
MELILLA	86	15	21,13	-14	-14,00
EXTRANJERO	34	27	385,71	-9	-20,93
<b>TOTAL</b>	<b>138.892</b>	<b>46.775</b>	<b>50,78</b>	<b>15.470</b>	<b>12,53</b>

(1) Respecto al mismo mes del año anterior

(\*) Incluye contratos convertidos en indefinidos

## EVOLUCIÓN DE CONTRATOS TEMPORALES POR CC.AA. Y PROVINCIAS

PROVINCIA	DATOS ABSOLUTOS MES	VARIACIONES			
		MES ANTERIOR		INTERANUAL (1)	
		ABSOLUTA	RELATIVA	ABSOLUTA	RELATIVA
<b>AUTONOMÍA</b>					
ALMERÍA	30.392	9.551	45,83	8.053	36,05
CÁDIZ	45.700	2.842	6,63	-583	-1,26
CÓRDOBA	32.464	7.766	31,44	74	0,23
GRANADA	29.339	6.102	26,26	1.413	5,06
HUELVA	24.962	6	0,02	7.356	41,78
JAÉN	24.422	4.562	22,97	299	1,24
MÁLAGA	62.151	11.953	23,81	5.197	9,12
SEVILLA	94.124	22.595	31,59	14.233	17,82
<b>ANDALUCÍA</b>	<b>343.554</b>	<b>65.377</b>	<b>23,50</b>	<b>36.042</b>	<b>11,72</b>
HUESCA	4.720	-648	-12,07	-44	-0,92
TERUEL	2.803	352	14,36	255	10,01
ZARAGOZA	32.507	8.095	33,16	2.501	8,33
<b>ARAGÓN</b>	<b>40.030</b>	<b>7.799</b>	<b>24,20</b>	<b>2.712</b>	<b>7,27</b>
<b>ASTURIAS</b>	<b>24.451</b>	<b>-2.931</b>	<b>-10,70</b>	<b>1.479</b>	<b>6,44</b>
<b>ILLES BALEARS</b>	<b>28.888</b>	<b>2.633</b>	<b>10,03</b>	<b>2.344</b>	<b>8,83</b>
LAS PALMAS	34.350	-941	-2,67	1.407	4,27
STA. CRUZ DE TENERIFE	29.173	1.457	5,26	3.148	12,10
<b>CANARIAS</b>	<b>63.523</b>	<b>516</b>	<b>0,82</b>	<b>4.555</b>	<b>7,72</b>
<b>CANTABRIA</b>	<b>14.774</b>	<b>-583</b>	<b>-3,80</b>	<b>129</b>	<b>0,88</b>
ALBACETE	11.832	3.760	46,58	2.098	21,55
CIUDAD REAL	18.558	8.362	82,01	2.842	18,08
CUENCA	4.894	1.186	31,98	694	16,52
GUADALAJARA	7.954	1.093	15,93	2.009	33,79
TOLEDO	19.075	6.652	53,55	3.521	22,64
<b>CASTILLA LA MANCHA</b>	<b>62.313</b>	<b>21.053</b>	<b>51,03</b>	<b>11.164</b>	<b>21,83</b>
ÁVILA	3.212	276	9,40	459	16,67
BURGOS	10.601	1.490	16,35	1.615	17,97
LEÓN	9.705	-223	-2,25	428	4,61
PALENCIA	4.336	142	3,39	901	26,23
SALAMANCA	8.238	-886	-9,71	1.332	19,29
SEGOVIA	3.741	113	3,11	639	20,60
SORIA	2.297	-111	-4,61	148	6,89
VALLADOLID	17.679	4.439	33,53	1.021	6,13
ZAMORA	5.120	752	17,22	1.373	36,64
<b>CASTILLA LEÓN</b>	<b>64.929</b>	<b>5.992</b>	<b>10,17</b>	<b>7.916</b>	<b>13,88</b>
BARCELONA	164.898	45.562	38,18	8.598	5,50
GIRONA	19.652	2.667	15,70	2.163	12,37
LLEIDA	14.641	-2.741	-15,77	3.335	29,50
TARRAGONA	22.784	4.197	22,58	3.481	18,03
<b>CATALUÑA</b>	<b>221.975</b>	<b>49.685</b>	<b>28,84</b>	<b>17.577</b>	<b>8,60</b>
ALICANTE-ALACANT	51.292	11.123	27,69	3.107	6,45
CASTELLÓN-CASTELLÓ	18.483	3.854	26,34	3.926	26,97
VALENCIA-VALENCIA	85.553	18.277	27,17	5.279	6,58
<b>COM. VALENCIANA</b>	<b>155.328</b>	<b>33.254</b>	<b>27,24</b>	<b>12.312</b>	<b>8,61</b>
BADAJOS	28.293	2.648	10,33	-1.559	-5,22
CÁCERES	12.712	-1.823	-12,54	-854	-6,30
<b>EXTREMADURA</b>	<b>41.005</b>	<b>825</b>	<b>2,05</b>	<b>-2.413</b>	<b>-5,56</b>
A CORUÑA	27.568	1.152	4,36	2.019	7,90
LUGO	6.669	491	7,95	697	11,67
OURENSE	5.734	675	13,34	623	12,19
PONTEVEDRA	27.279	2.219	8,85	2.285	9,14
<b>GALICIA</b>	<b>67.250</b>	<b>4.537</b>	<b>7,23</b>	<b>5.624</b>	<b>9,13</b>
<b>MADRID</b>	<b>187.060</b>	<b>43.514</b>	<b>30,31</b>	<b>12.312</b>	<b>7,05</b>
<b>MURCIA</b>	<b>53.700</b>	<b>14.198</b>	<b>35,94</b>	<b>8.935</b>	<b>19,96</b>
<b>NAVARRA</b>	<b>21.280</b>	<b>1.353</b>	<b>6,79</b>	<b>1.449</b>	<b>7,31</b>
ÁLAVA	12.649	5.113	67,85	1.218	10,66
GUIPÚZCOA	22.225	5.411	32,18	835	3,90
VIZCAYA	39.020	10.620	37,39	324	0,84
<b>PAÍS VASCO</b>	<b>73.894</b>	<b>21.144</b>	<b>40,08</b>	<b>2.377</b>	<b>3,32</b>
LA RIOJA	11.602	4.144	55,56	708	6,50
CEUTA	2.111	-117	-5,25	1.328	169,60
MELILLA	1.057	202	23,63	105	11,03
EXTRANJERO	335	128	61,84	71	26,89
<b>TOTAL</b>	<b>1.479.059</b>	<b>272.723</b>	<b>22,61</b>	<b>126.726</b>	<b>9,37</b>

(1) Respecto al mismo mes del año anterior

## CONTRATOS TOTALES, INDEFINIDOS Y TEMPORALES POR CC.AA. Y PROVINCIAS. DATOS ACUMULADOS

PROVINCIA AUTONOMÍA	TOTAL (*)	INDEFINIDOS (*)	% S / TOTAL	TEMPORALES	% S / TOTAL
ALMERÍA	214.344	10.795	5,04	203.549	94,96
CÁDIZ	392.083	15.909	4,06	376.174	95,94
CÓRDOBA	308.071	9.080	2,95	298.991	97,05
GRANADA	264.012	11.574	4,38	252.438	95,62
HUELVA	230.016	4.452	1,94	225.564	98,06
JAÉN	254.691	7.316	2,87	247.375	97,13
MÁLAGA	514.660	35.204	6,84	479.456	93,16
SEVILLA	724.506	30.998	4,28	693.508	95,72
<b>ANDALUCÍA</b>	<b>2.902.383</b>	<b>125.328</b>	<b>4,32</b>	<b>2.777.055</b>	<b>95,68</b>
HUESCA	52.494	5.522	10,52	46.972	89,48
TERUEL	25.475	3.009	11,81	22.466	88,19
ZARAGOZA	261.335	25.060	9,59	236.275	90,41
<b>ARAGÓN</b>	<b>339.304</b>	<b>33.591</b>	<b>9,90</b>	<b>305.713</b>	<b>90,10</b>
<b>ASTURIAS</b>	<b>222.628</b>	<b>17.765</b>	<b>7,98</b>	<b>204.863</b>	<b>92,02</b>
<b>ILLES BALEARS</b>	<b>317.379</b>	<b>33.934</b>	<b>10,69</b>	<b>283.445</b>	<b>89,31</b>
LAS PALMAS	302.274	32.209	10,66	270.065	89,34
STA. CRUZ DE TENERIFE	254.953	24.398	9,57	230.555	90,43
<b>CANARIAS</b>	<b>557.227</b>	<b>56.607</b>	<b>10,16</b>	<b>500.620</b>	<b>89,84</b>
<b>CANTABRIA</b>	<b>140.636</b>	<b>12.339</b>	<b>8,77</b>	<b>128.297</b>	<b>91,23</b>
ALBACETE	84.162	7.307	8,68	76.855	91,32
CIUDAD REAL	105.245	6.281	5,97	98.964	94,03
CUENCA	39.884	3.720	9,33	36.164	90,67
GUADALAJARA	65.479	4.642	7,09	60.837	92,91
TOLEDO	133.567	12.358	9,25	121.209	90,75
<b>CASTILLA LA MANCHA</b>	<b>428.337</b>	<b>34.308</b>	<b>8,01</b>	<b>394.029</b>	<b>91,99</b>
ÁVILA	27.137	2.236	8,24	24.901	91,76
BURGOS	88.424	7.931	8,97	80.493	91,03
LEÓN	89.744	8.835	9,84	80.909	90,16
PALENCIA	36.344	2.725	7,50	33.619	92,50
SALAMANCA	71.133	6.274	8,82	64.859	91,18
SEGOVIA	29.832	3.398	11,39	26.434	88,61
SORIA	21.263	1.988	9,35	19.275	90,65
VALLADOLID	136.143	10.418	7,65	125.725	92,35
ZAMORA	35.947	2.976	8,28	32.971	91,72
<b>CASTILLA LEÓN</b>	<b>535.967</b>	<b>46.781</b>	<b>8,73</b>	<b>489.186</b>	<b>91,27</b>
BARCELONA	1.480.970	192.635	13,01	1.288.335	86,99
GIRONA	186.070	24.778	13,32	161.292	86,68
LLEIDA	115.136	12.713	11,04	102.423	88,96
TARRAGONA	202.972	24.283	11,96	178.689	88,04
<b>CATALUÑA</b>	<b>1.985.148</b>	<b>254.409</b>	<b>12,82</b>	<b>1.730.739</b>	<b>87,18</b>
ALICANTE-ALACANT	415.717	42.317	10,18	373.400	89,82
CASTELLÓN-CASTELLÓ	148.425	16.664	11,23	131.761	88,77
VALENCIA-VALÈNCIA	694.780	62.899	9,05	631.881	90,95
<b>COM. VALENCIANA</b>	<b>1.258.922</b>	<b>121.880</b>	<b>9,68</b>	<b>1.137.042</b>	<b>90,32</b>
BADAJOS	237.748	8.933	3,76	228.815	96,24
CÁCERES	114.138	5.023	4,40	109.115	95,60
<b>EXTREMADURA</b>	<b>351.886</b>	<b>13.956</b>	<b>3,97</b>	<b>337.930</b>	<b>96,03</b>
A CORUÑA	255.376	22.115	8,66	233.261	91,34
LUGO	61.259	6.495	10,60	54.764	89,40
OURENSE	47.817	5.277	11,04	42.540	88,96
PONTEVEDRA	234.324	19.838	8,47	214.486	91,53
<b>GALICIA</b>	<b>598.776</b>	<b>53.725</b>	<b>8,97</b>	<b>545.051</b>	<b>91,03</b>
<b>MADRID</b>	<b>1.665.658</b>	<b>226.531</b>	<b>13,60</b>	<b>1.439.127</b>	<b>86,40</b>
<b>MURCIA</b>	<b>460.219</b>	<b>44.210</b>	<b>9,61</b>	<b>416.009</b>	<b>90,39</b>
<b>NAVARRA</b>	<b>171.453</b>	<b>15.135</b>	<b>8,83</b>	<b>156.318</b>	<b>91,17</b>
ÁLAVA	94.110	7.306	7,76	86.804	92,24
GUIPÚZCOA	173.835	12.547	7,22	161.288	92,78
VIZCAYA	320.068	23.102	7,22	296.966	92,78
<b>PAÍS VASCO</b>	<b>588.013</b>	<b>42.955</b>	<b>7,31</b>	<b>545.058</b>	<b>92,69</b>
<b>LA RIOJA</b>	<b>78.076</b>	<b>8.080</b>	<b>10,35</b>	<b>69.996</b>	<b>89,65</b>
<b>CEUTA</b>	<b>12.697</b>	<b>640</b>	<b>5,04</b>	<b>12.057</b>	<b>94,96</b>
<b>MELILLA</b>	<b>10.924</b>	<b>872</b>	<b>7,98</b>	<b>10.052</b>	<b>92,02</b>
<b>EXTRANJERO</b>	<b>3.048</b>	<b>177</b>	<b>5,81</b>	<b>2.871</b>	<b>94,19</b>
<b>TOTAL</b>	<b>12.628.681</b>	<b>1.143.223</b>	<b>9,05</b>	<b>11.485.458</b>	<b>90,95</b>

(\*) Incluye contratos convertidos en indefinidos



**ANEXO 3**

PRESTACIONES

**SÍNTESIS DE DATOS NACIONALES DE PRESTACIONES POR DESEMPLEO**

2003, 2004 Y 2005

	2003	2004	INCREMENTO S/ 2003	2004 (%)	2005	INCREMENTO S/ 2004	2005 (%)
<b>SOLICITUDES</b>	<b>272.070</b>	<b>299.918</b>	<b>10,2</b>		<b>322.710</b>	<b>7,6</b>	
Prestación Contributiva	173.116	193.487	11,8		215.911	11,6	
Subsidio	58.815	67.005	13,9		66.933	-0,1	
Renta Activa de Inserción	6.579	6.285	-4,5		7.832	24,6	
Subsidio Eventuales Agrarios	33.560	33.141	-1,2		32.034	-3,3	
<b>ALTAS</b>	<b>255.465</b>	<b>281.626</b>	<b>10,2</b>		<b>274.286</b>	<b>-2,6</b>	
Prestación Contributiva	157.258	191.728	21,9		189.514	-1,2	
Subsidio	49.669	60.798	22,4		55.904	-8,0	
Renta Activa de Inserción	685	4.862	609,8		6.230	28,1	
Subsidio Eventuales Agrarios	47.853	24.238	-49,3		22.638	-6,6	
<b>PLAZO DE RECONOCIMIENTO</b>	<b>18</b>	<b>17</b>	<b>-5,6</b>		<b>16</b>	<b>-5,9</b>	
<b>BENEFICIARIOS</b>	<b>1.201.896</b>	<b>1.274.517</b>	<b>6,0</b>		<b>1.307.249</b>	<b>2,6</b>	
Prestación Contributiva	650.742	685.911	5,4		714.683	4,2	
Subsidio	337.236	337.084	0,0		344.396	2,2	
Renta Activa de Inserción	14.137	50.778	259,2		55.900	10,1	
Subsidio Eventuales Agrarios	199.781	200.744	0,5		192.270	-4,2	
<b>COBERTURAS</b>							
Bruta	63,86	67,18	5,2		70,01	4,2	
Neta	75,00	77,17	2,9		80,79	4,7	
<b>GASTOS (Miles de Euros)</b>	<b>906.626</b>	<b>1.015.881</b>	<b>12,1</b>		<b>1.083.076</b>	<b>6,6</b>	
Prestación Contributiva	681.850	757.296	11,1		817.005	7,9	
Subsidio	141.754	158.465	11,8		165.678	4,6	
Renta Activa de Inserción	6.267	18.302	192,0		21.364	16,7	
Subsidio Eventuales Agrarios	76.755	81.818	6,6		79.029	-3,4	
<b>GASTO MEDIO POR BENEFICIARIO</b>	<b>828,1</b>	<b>869,9</b>	<b>5,0</b>		<b>900,5</b>	<b>3,5</b>	
(Euros/mes)							

Fuente: Datos provisionales del Servicio Público de Empleo Estatal

Notas:

Gastos contabilizados en el mes del informe y devengados en el mes anterior

Los gastos incluyen las cotizaciones a la Seguridad Social

Los gastos de subsidio por desempleo incluyen los de Renta Agraria

En los gastos medios por beneficiario no se incluyen los gastos del subsidio para trabajadores eventuales agrarios (REASS)

Beneficiarios, altas y solicitudes del mes anterior al del informe.

SOLICITUDES, ALTAS Y PLAZO DE RECONOCIMIENTO POR PROVINCIAS

Provincias	Solicitudes					Altas					Plazo de Reconocimiento (días)
	Prestación Contributiva	Subsidio	Renta Activa de Inserción	Subsidio Eventuales Agrarios	Total	Prestación Contributiva	Subsidio	Renta Activa de Inserción	Subsidio Eventuales Agrarios	Total	
Álava	1.923	248	1		2.172	1.653	172	2		1.827	18
Albacete	1.783	956	140		2.879	1.413	730	39		2.182	20
Alicante	8.518	2.375	378		11.271	4.426	1.190	230		5.846	36
Almería	3.789	1.404	80	1.167	6.440	3.863	1.244	66	1.041	6.214	24
Ávila	595	191	22		808	562	179	7		748	18
Badajoz	3.070	3.456	406	2.175	9.107	2.774	3.275	402	1.431	7.882	11
Illes Balears	4.480	980	34		5.494	3.672	743	28		4.443	10
Barcelona	25.279	3.663	211		29.153	23.424	2.865	235		26.524	9
Burgos	1.692	320	59		2.071	1.347	264	29		1.640	12
Cáceres	1.833	1.295	92	1.377	4.597	1.490	1.350	85	1.126	4.051	18
Cádiz	5.922	3.574	779	2.722	12.997	5.141	2.704	523	1.815	10.183	23
Castellón	2.532	592	17		3.141	2.306	597	11		2.914	45
Ciudad Real	2.631	1.152	89		3.872	2.252	1.065	62		3.379	8
Córdoba	3.665	2.200	301	4.523	10.689	2.646	1.955	268	3.514	8.383	23
A Coruña	5.459	1.870	286		7.615	4.953	1.526	239		6.718	11
Cuenca	725	376	36		1.137	684	347	28		1.059	13
Girona	3.312	590	20		3.922	2.851	505	18		3.374	11
Granada	3.456	1.961	197	2.815	8.429	3.086	1.761	186	1.881	6.914	18
Guadalajara	819	182	7		1.008	932	181	6		1.119	8
Guipuzcoa	3.672	516	45		4.233	3.278	439	49		3.766	10
Huelva	3.060	1.935	130	3.347	8.472	2.837	1.921	80	2.499	7.337	19
Huesca	819	125	11		955	670	92	10		772	13
Jaén	3.653	1.945	170	4.167	9.935	2.986	1.613	146	3.313	8.058	11
León	1.578	630	108		2.316	1.565	522	105		2.192	12
Lleida	1.374	249	11		1.634	1.132	188	5		1.325	13
La Rioja	1.773	191	14		1.978	1.221	127	9		1.357	25
Lugo	1.070	440	74		1.584	1.102	426	65		1.593	21
Madrid	24.060	4.308	361		28.729	21.963	3.604	307		25.874	8
Málaga	5.876	2.578	422	2.220	11.096	4.048	1.939	318	1.416	7.721	29
Murcia	6.871	1.615	112		8.598	7.200	1.440	99		8.739	15
Navarra	3.771	619	42		4.432	3.332	585	26		3.943	24
Ourense	1.259	695	127		2.081	1.017	623	129		1.769	14
Asturias	4.521	1.772	218		6.511	4.181	1.441	238		5.860	11
Palencia	643	189	16		848	723	167	18		908	14
Las Palmas	5.684	2.699	414		8.797	5.580	2.480	337		8.397	14
Pontevedra	5.222	2.631	330		8.183	5.073	2.205	212		7.490	14
Salamanca	1.507	504	125		2.136	1.505	463	103		2.071	8
S.C.Tenerife	5.237	2.077	180		7.494	5.599	1.879	149		7.627	31
Cantabria	2.679	666	95		3.440	2.636	578	98		3.312	6
Segovia	443	98	7		548	427	92	6		525	12
Sevilla	9.431	4.913	936	7.521	22.801	7.011	3.816	625	4.602	16.054	30
Soria	304	70	4		378	308	66	2		376	4
Tarragona	3.591	754	35		4.380	3.630	656	19		4.305	6
Teruel	408	141	3		552	378	124	4		506	5
Toledo	2.111	783	68		2.962	1.682	630	46		2.358	24
Valencia	19.577	3.661	298		23.536	15.317	2.838	234		18.389	22
Valladolid	1.982	545	109		2.636	2.168	444	98		2.710	22
Vizcaya	6.741	866	36		7.643	6.517	743	40		7.300	17
Zamora	527	235	39		801	492	195	27		714	5
Zaragoza	4.529	662	74		5.265	4.025	522	88		4.635	13
Ceuta	255	303	31		589	243	271	50		564	28
Melilla	200	133	32		365	193	122	24		339	19
<b>TOTAL</b>	<b>215.911</b>	<b>66.933</b>	<b>7.832</b>	<b>32.034</b>	<b>322.710</b>	<b>189.514</b>	<b>55.904</b>	<b>6.230</b>	<b>22.638</b>	<b>274.286</b>	<b>16</b>

Solicitudes, altas y plazo de reconocimiento del mes anterior al del informe.

PLAZO DE RECONOCIMIENTO

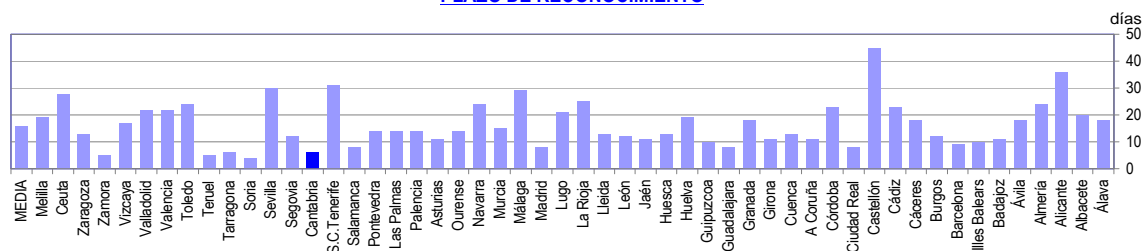

SOLICITUDES, ALTAS Y PLAZO DE RECONOCIMIENTO POR COMUNIDADES AUTÓNOMAS

Comunidades Autónomas	Solicitudes					Altas					Plazo de Reconocimiento (días)
	Prestación Contributiva	Subsidio	Renta Activa de Inserción	Subsidio Eventuales Agrarios	Total	Prestación Contributiva	Subsidio	Renta Activa de Inserción	Subsidio Eventuales Agrarios	Total	
Andalucía	38.852	20.510	3.015	28.482	90.859	31.618	16.953	2.212	20.081	70.864	24
Aragón	5.756	928	88		6.772	5.073	738	102		5.913	12
Asturias	4.521	1.772	218		6.511	4.181	1.441	238		5.860	11
Illes Balears	4.480	980	34		5.494	3.672	743	28		4.443	10
Canarias	10.921	4.776	594		16.291	11.179	4.359	486		16.024	22
Cantabria	2.679	666	95		3.440	2.636	578	98		3.312	6
Castilla León	9.271	2.782	489		12.542	9.097	2.392	395		11.884	14
Castilla La mancha	8.069	3.449	340		11.858	6.963	2.953	181		10.097	15
Cataluña	33.556	5.256	277		39.089	31.037	4.214	277		35.528	9
C. Valenciana	30.627	6.628	693		37.948	22.049	4.625	475		27.149	27
Extremadura	4.903	4.751	498	3.552	13.704	4.264	4.625	487	2.557	11.933	13
Galicia	13.010	5.636	817		19.463	12.145	4.780	645		17.570	14
Madrid	24.060	4.308	361		28.729	21.963	3.604	307		25.874	8
Murcia	6.871	1.615	112		8.598	7.200	1.440	99		8.739	15
Navarra	3.771	619	42		4.432	3.332	585	26		3.943	24
Pais Vasco	12.336	1.630	82		14.048	11.448	1.354	91		12.893	15
La Rioja	1.773	191	14		1.978	1.221	127	9		1.357	25
Ceuta	255	303	31		589	243	271	50		564	28
Melilla	200	133	32		365	193	122	24		339	19
<b>TOTAL</b>	<b>215.911</b>	<b>66.933</b>	<b>7.832</b>	<b>32.034</b>	<b>322.710</b>	<b>189.514</b>	<b>55.904</b>	<b>6.230</b>	<b>22.638</b>	<b>274.286</b>	<b>16</b>

Notas informativas:

Solicitudes y altas del mes anterior al del informe.

El dato de solicitudes indica el número de expedientes de prestaciones recibidas.

El dato de altas indica el número de expedientes reconocidos, tanto inicialmente como por reanudación de las prestaciones, sin incluir las altas tras las prórrogas del subsidio y en el caso de RAI, indica el dato de participantes en el programa.

El plazo de reconocimiento indica el número de días que median entre la fecha de solicitud y la fecha de resolución.

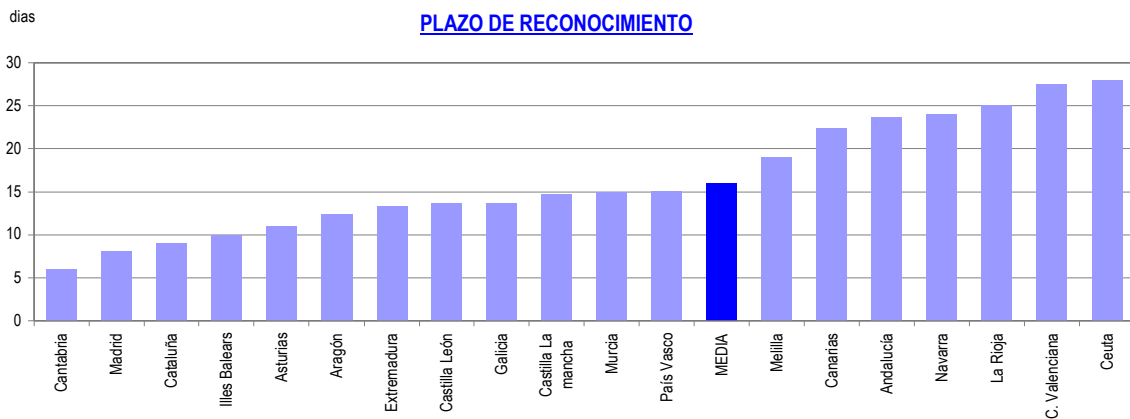
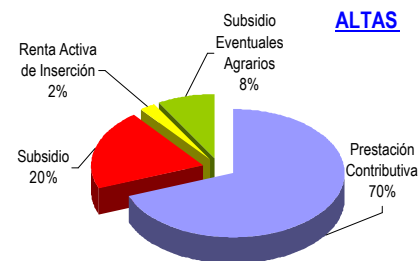
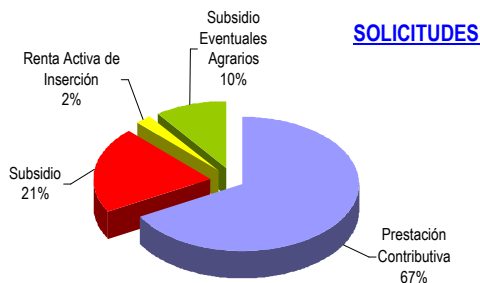

**BENEFICIARIOS DE PRESTACIONES POR DESEMPLEO Y COBERTURAS POR PROVINCIAS**

Provincias	Beneficiarios					Coberturas	
	Prestación Contributiva	Subsidio	Renta Activa de Inserción	Subsidio Eventuales Agrarios (1)	Total	Bruta	Neta
Álava	4.976	1.333	33		6.342	69,55	73,95
Albacete	5.037	4.103	768		9.908	53,67	63,45
Alicante	23.568	13.223	2.343		39.134	67,21	75,37
Almería	13.565	6.918	518	6.791	27.792	108,54	130,56
Ávila	1.818	1.115	103		3.036	57,33	72,26
Badajoz	9.526	11.947	4.241	16.497	42.211	63,75	77,93
Illes Balears	14.591	5.163	208		19.962	92,09	96,52
Barcelona	111.004	33.487	1.661		146.152	85,92	93,71
Burgos	4.552	1.700	206		6.458	63,87	71,69
Cáceres	5.597	4.781	552	9.846	20.776	58,28	63,88
Cádiz	18.054	13.950	5.433	13.276	50.713	50,32	66,77
Castellón	7.423	3.045	62		10.530	90,58	98,28
Ciudad Real	6.527	5.207	497		12.231	54,63	63,86
Córdoba	9.713	9.601	2.582	28.197	50.093	55,86	61,65
A Coruña	19.133	10.884	2.148		32.165	59,15	73,35
Cuenca	2.277	1.654	127		4.058	67,85	79,04
Girona	11.246	3.713	121		15.080	103,45	110,62
Granada	11.241	9.156	1.460	21.784	43.641	67,22	74,14
Guadalajara	3.251	1.114	32		4.397	86,93	94,64
Guipuzcoa	10.608	3.956	290		14.854	74,86	81,21
Huelva	7.434	6.124	967	14.443	28.968	85,12	101,17
Huesca	2.556	631	37		3.224	80,65	91,16
Jaén	8.565	7.404	1.164	25.901	43.034	72,55	84,67
León	6.607	4.426	755		11.788	71,19	92,06
Lleida	4.700	1.761	55		6.516	89,71	100,02
La Rioja	4.412	1.312	74		5.798	79,55	83,66
Lugo	4.056	3.069	638		7.763	57,74	70,68
Madrid	111.064	31.985	2.420		145.469	83,88	91,48
Málaga	18.750	11.269	2.804	13.894	46.717	62,50	73,39
Murcia	15.743	7.391	938		24.072	72,35	85,18
Navarra	8.560	3.207	149		11.916	69,54	74,84
Ourense	4.631	4.147	1.040		9.818	59,75	74,89
Asturias	15.378	9.983	1.214		26.575	59,40	71,72
Palencia	2.207	1.174	105		3.486	56,70	70,96
Las Palmas	24.796	14.918	3.470		43.184	70,99	82,06
Pontevedra	15.005	9.227	1.963		26.195	55,41	70,79
Salamanca	4.510	2.706	899		8.115	55,39	68,65
S.C.Tenerife	19.566	11.432	1.440		32.438	65,39	73,01
Cantabria	7.194	3.357	744		11.295	63,31	74,15
Segovia	1.478	450	21		1.949	65,38	79,48
Sevilla	22.781	19.337	6.896	41.641	90.655	56,28	65,36
Soria	1.091	351	22		1.464	79,35	89,51
Tarragona	12.834	4.104	198		17.136	99,56	112,01
Teruel	1.577	901	44		2.522	86,97	98,62
Toledo	7.034	4.113	396		11.543	55,25	62,59
Valencia	45.114	16.533	1.707		63.354	71,30	79,81
Valladolid	6.961	2.716	703		10.380	51,20	64,98
Vizcaya	18.960	7.361	357		26.678	70,06	79,81
Zamora	2.017	1.379	306		3.702	51,16	66,37
Zaragoza	13.831	3.894	475		18.200	80,49	88,64
Ceuta	815	1.015	273		2.103	46,60	62,87
Melilla	749	669	241		1.659	44,42	67,55
<b>TOTAL</b>	<b>714.683</b>	<b>344.396</b>	<b>55.900</b>	<b>192.270</b>	<b>1.307.249</b>	<b>70,01</b>	<b>80,79</b>

Beneficiarios del mes anterior al del informe.

Coberturas históricas calculadas con datos de paro SILEE.

(1) Datos provisionales

**COBERTURA BRUTA**

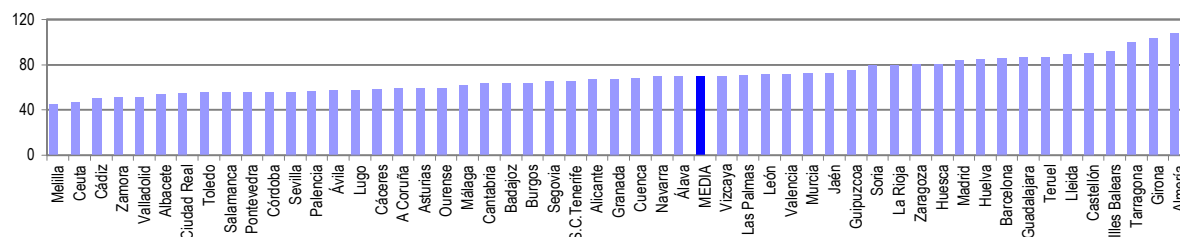

**BENEFICIARIOS DE PRESTACIONES POR DESEMPLEO Y COBERTURAS POR CC.AA.**

Comunidades Autónomas	Beneficiarios					Coberturas	
	Prestación Contributiva	Subsidio	Renta Activa de Inserción	Subsidio Eventuales Agrarios	Total	Bruta	Neta
Andalucía	110.103	83.759	21.824	165.927	381.613	62,38	74,10
Aragón	17.964	5.426	556		23.946	81,15	89,93
Asturias	15.378	9.983	1.214		26.575	59,40	71,72
Illes Balears	14.591	5.163	208		19.962	92,09	96,52
Canarias	44.362	26.350	4.910		75.622	68,48	77,89
Cantabria	7.194	3.357	744		11.295	63,31	74,15
Castilla León	31.241	16.017	3.120		50.378	59,20	73,68
Castilla La Mancha	24.126	16.191	1.820		42.137	57,89	66,90
Cataluña	139.784	43.065	2.035		184.884	88,40	96,58
C. Valenciana	76.105	32.801	4.112		113.018	71,21	79,54
Extremadura	15.123	16.728	4.793	26.343	62.987	62,02	73,02
Galicia	42.825	27.327	5.789		75.941	57,74	72,36
Madrid	111.064	31.985	2.420		145.469	83,88	91,48
Murcia	15.743	7.391	938		24.072	72,35	85,18
Navarra	8.560	3.207	149		11.916	69,54	74,84
Pais Vasco	34.544	12.650	680		47.874	71,41	79,40
La Rioja	4.412	1.312	74		5.798	79,55	83,66
Ceuta	815	1.015	273		2.103	46,60	62,87
Melilla	749	669	241		1.659	44,42	67,55
<b>TOTAL</b>	<b>714.683</b>	<b>344.396</b>	<b>55.900</b>	<b>192.270</b>	<b>1.307.249</b>	<b>70,01</b>	<b>80,79</b>

**COBERTURA BRUTA**

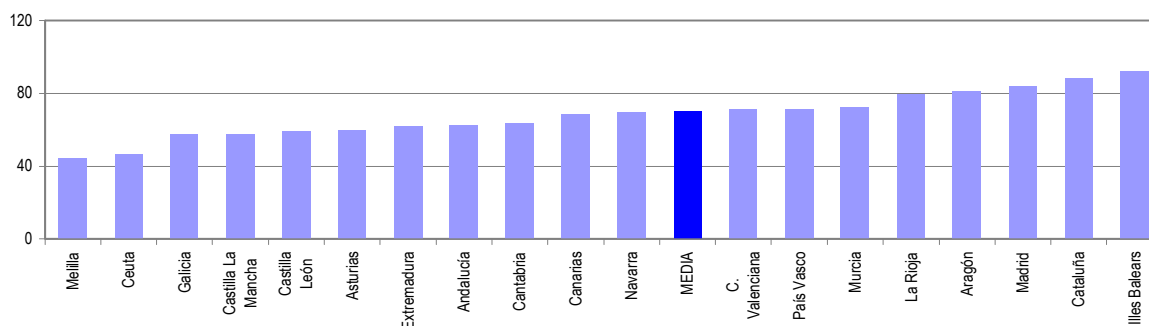

**DISTRIBUCION DE BENEFICIARIOS**

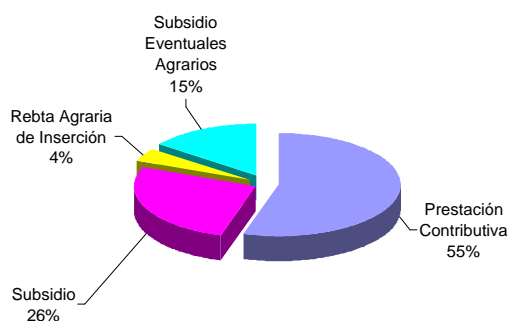

**Notas Informativas:**

El dato de beneficiarios corresponde a los que están en alta el último día del mes anterior al del informe.

El dato subsidio incluye también a los beneficiarios de la Renta Agraria de Andalucía y Extremadura

**Cobertura Bruta:** El cociente que resulta entre el número de beneficiarios de prestaciones desempleo (excluido beneficiarios por desempleo parcial y de trabajadores agrarios), y el paro total registrado, ambos datos del mes del informe.

**Cobertura Neta:** El cociente que resulta entre el número de beneficiarios de prestaciones desempleo (excluido desempleo parcial y prestaciones y subsidios de trabajadores agrarios) y el paro registrado de industria construcción y servicio, ambos datos del mes del informe.

Coberturas históricas calculadas con datos de paro SILEE.

**GASTOS DE PRESTACIONES POR DESEMPEÑO POR PROVINCIAS**

PROVINCIAS	Gastos de Prestaciones (miles de euros)					Gasto medio por beneficiario (euros/mes)
	Total	Prestacion Contributiva	Subsidio Desempleo	Renta Activa Inserción	Subsidio Eventuales Agrarios	
Álava	7.473	6.799	660	14		1.178,3
Albacete	7.778	5.479	1.991	308		785,0
Alicante	34.033	26.494	6.651	888		869,7
Almería	21.455	15.094	3.454	196	2.711	892,5
Ávila	2.565	1.957	570	38		844,9
Badajoz	22.721	10.023	5.118	1.588	5.992	650,6
Illes Balears	18.483	15.979	2.422	82		925,9
Barcelona	146.475	130.045	15.807	623		1.002,2
Burgos	6.201	5.328	791	82		960,2
Cáceres	12.139	6.005	2.167	204	3.763	766,3
Cádiz	36.272	22.151	6.739	2.065	5.317	826,9
Castellon de la Plana	11.205	9.414	1.766	25		1.064,1
Ciudad Real	9.044	6.546	2.314	184		739,4
Córdoba	29.231	11.264	4.617	996	12.354	770,8
A Coruña	27.794	21.585	5.354	855		864,1
Cuenca	3.000	2.213	738	49		739,3
Girona	13.589	11.825	1.719	45		901,1
Granada	27.072	12.931	4.372	560	9.209	817,3
Guadalajara	4.116	3.583	522	11		936,1
Guipúzcoa	15.364	13.406	1.853	105		1.034,3
Huelva	17.328	8.507	2.967	373	5.481	815,6
Huesca	3.044	2.743	289	12		944,2
Jaén	24.028	9.270	3.523	427	10.808	771,6
León	10.006	7.627	2.093	286		848,8
Lleida	6.219	5.364	835	20		954,4
La Rioja	5.724	5.064	632	28		987,2
Lugo	6.063	4.322	1.492	249		781,0
Madrid	138.154	122.376	14.854	924		949,7
Málaga	35.284	22.566	5.423	1.078	6.217	885,6
Murcia	23.569	19.548	3.661	360		979,1
Navarra	13.231	11.540	1.631	60		1.110,4
Ourense	7.365	4.904	2.060	401		750,2
Asturias	23.922	18.427	5.036	459		900,2
Palencia	3.144	2.559	544	41		901,9
Las Palmas	34.428	26.113	7.001	1.314		797,2
Pontevedra	22.062	16.793	4.519	750		842,2
Salamanca	6.092	4.503	1.242	347		750,7
Sta.Cruz Tenerife	27.046	20.804	5.677	565		833,8
Cantabria	10.260	8.386	1.595	279		908,4
Segovia	1.770	1.547	214	9		908,2
Sevilla	57.494	27.820	9.850	2.647	17.177	822,6
Soria	1.364	1.197	159	8		931,7
Tarragona	15.813	13.856	1.882	75		922,8
Teruel	2.198	1.759	421	18		871,5
Toledo	9.787	7.639	1.995	153		847,9
Valencia	60.836	51.821	8.346	669		960,3
Valladolid	10.129	8.540	1.318	271		975,8
Vizcaya	27.995	24.351	3.506	138		1.049,4
Zamora	2.729	1.992	624	113		737,2
Zaragoza	17.067	15.083	1.809	175		937,7
Ceuta	1.692	1.043	546	103		804,6
Melilla	1.223	820	309	94		737,2
<b>TOTAL NACIONAL</b>	<b>1.083.076</b>	<b>817.005</b>	<b>165.678</b>	<b>21.364</b>	<b>79.029</b>	<b>900,5</b>

Fuente: Datos provisionales del Servicio Público de Empleo Estatal

Notas:

Gastos contabilizados en el mes del informe y devengados en el mes anterior

Los gastos incluyen las cotizaciones a la Seguridad Social

Los gastos de subsidio por desempleo incluyen los de Renta Agraria

En los gastos medios por beneficiario no se incluyen los gastos y el número de trabajadores del subsidio para eventuales agrarios (REASS)

**GASTO MEDIO POR BENEFICIARIO**

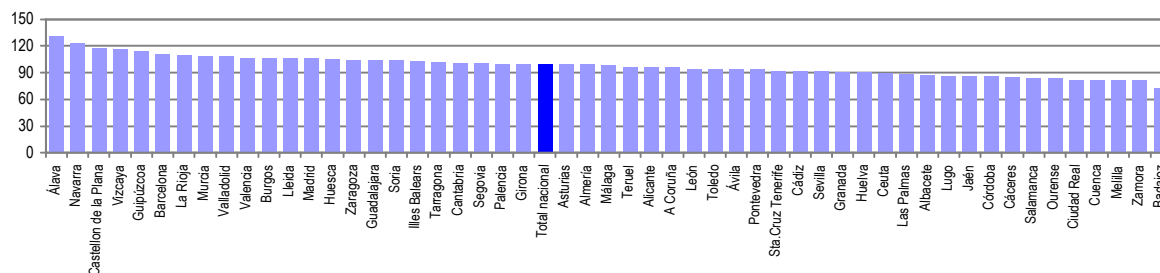

Notas: Valores nacionales = Índice 100

**GASTOS DE PRESTACIONES POR DESEMPLEO CC. AA.**

CC.AA.	Gastos de Prestaciones (miles de euros)					Gasto medio por beneficiario (euros/mes)
	Total	Prestacion Contributiva	Subsidio Desempleo	Renta Activa Inserción	Subsidio Eventuales Agrarios	
Andalucía	248.164	129.603	40.945	8.342	69.274	829,4
Aragón	22.309	19.585	2.519	205		931,6
Asturias	23.922	18.427	5.036	459		900,2
Illes Balears	18.483	15.979	2.422	82		925,9
Canarias	61.474	46.917	12.678	1.879		812,9
Cantabria	10.260	8.386	1.595	279		908,4
Castilla y León	44.000	35.250	7.555	1.195		873,4
Castilla-La Mancha	33.725	25.460	7.560	705		800,4
Cataluña	182.096	161.090	20.243	763		984,9
C. Valenciana	106.074	87.729	16.763	1.582		938,6
Extremadura	34.860	16.028	7.285	1.792	9.755	685,1
Galicia	63.284	47.604	13.425	2.255		833,3
Madrid	138.154	122.376	14.854	924		949,7
Murcia	23.569	19.548	3.661	360		979,1
Navarra	13.231	11.540	1.631	60		1.110,4
Pais Vasco	50.832	44.556	6.019	257		1.061,8
La Rioja	5.724	5.064	632	28		987,2
Ceuta	1.692	1.043	546	103		804,6
Melilla	1.223	820	309	94		737,2
<b>TOTAL NACIONAL</b>	<b>1.083.076</b>	<b>817.005</b>	<b>165.678</b>	<b>21.364</b>	<b>79.029</b>	<b>900,5</b>

Fuente: Datos provisionales del Servicio Público de Empleo Estatal

Notas:

Gastos contabilizados en el mes del informe y devengados en el mes anterior

Los gastos incluyen las cotizaciones a la Seguridad Social

Los gastos de subsidio por desempleo incluyen los de Renta Agraria

En los gastos medios por beneficiario no se incluyen los gastos del subsidio para trabajadores eventuales agrarios (REASS)

**TOTAL NACIONAL DE GASTOS DE PRESTACIONES DE DESEMPLEO**

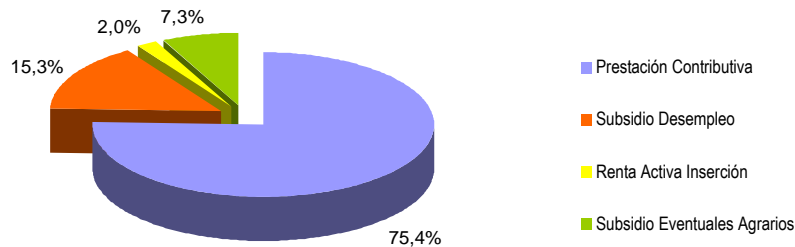

**GASTO MEDIO POR BENEFICIARIO**

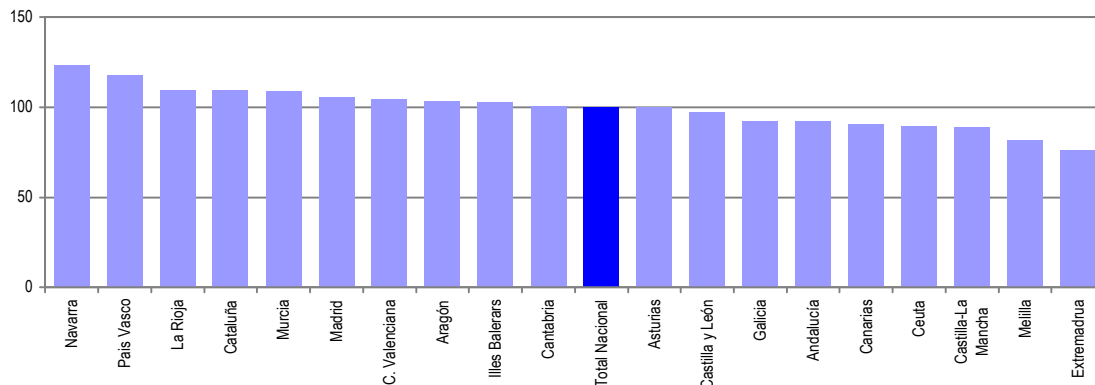

Notas: Valores nacionales = Índice 100



**SÍNTESIS DE DATOS NACIONALES DE BENEFICIARIOS DE PRESTACIONES POR DESEMPLEO EXTRANJEROS**
**2003, 2004 Y 2005**

	2003	2004	INCREMENTO 2004 S/ 2003 (%)	2005	INCREMENTO 2005 S/ 2004 (%)
<b>Nº DE BENEFICIARIOS</b>	<b>38.452</b>	<b>48.184</b>	<b>25,3</b>	<b>59.634</b>	<b>23,8</b>
<b>Prestación Contributiva</b>	26.424	35.383	33,9	45.647	29,0
<b>Subsidio</b>	8.578	9.006	5,0	10.041	11,5
<b>Renta Activa de Inserción</b>	292	729	149,7	1.095	50,2
<b>Subsidio Eventuales Agrarios</b>	3.158	3.066	-2,9	2.851	-7,0
<b>ENTORNO COMUNITARIO</b>	<b>8.568</b>	<b>10.484</b>	<b>22,4</b>	<b>11.820</b>	<b>12,7</b>
<b>ENTORNO NO COMUNITARIO</b>	<b>29.884</b>	<b>37.700</b>	<b>26,2</b>	<b>47.814</b>	<b>26,8</b>
<b>% SOBRE TOTAL BENEFICIARIOS</b>	<b>3,19</b>	<b>3,77</b>	<b>18,2</b>	<b>4,56</b>	<b>21,0</b>
<b>Prestación Contributiva</b>	4,04	5,12	26,7	6,39	24,7
<b>Subsidio</b>	2,54	2,67	5,1	2,92	9,2
<b>Renta Activa de Inserción</b>	2,07	1,44	-30,4	1,96	36,0
<b>Subsidio Eventuales Agrarios</b>	1,59	1,53	-3,8	1,48	-3,1
<b>% BENEFICIARIOS s/DEMANDANTES DE EMPLEO EXTRANJEROS</b>	<b>33,42</b>	<b>36,98</b>	<b>10,7</b>	<b>39,17</b>	<b>5,9</b>
<b>GASTO (Miles de Euros) (1)</b>	<b>26.856</b>	<b>35.903</b>	<b>33,7</b>	<b>46.507</b>	<b>29,5</b>
<b>Prestación Contributiva</b>	22.408	30.819	37,5	40.809	32,4
<b>Subsidio</b>	3.174	3.629	14,4	4.167	14,8
<b>Renta Activa de Inserción</b>	97	253	161,7	391	54,6
<b>Subsidio Eventuales Agrarios</b>	1.178	1.202	2,0	1.140	-5,1
<b>% S/GASTO TOTAL PRESTACIONES</b>	<b>3,0</b>	<b>3,5</b>	<b>16,7</b>	<b>4,3</b>	<b>22,9</b>

(1) Datos estimados.

Fuente: Datos provisionales del Servicio Público de Empleo Estatal correspondientes al mes de agosto de cada año

Notas:

En el entorno comunitario se incluyen los países de la UE, inclusive los de régimen transitorio, los del Espacio Económico Europeo (Liechtenstein, Islandia y Noruega) y la Confederación Suiza.

**SÍNTESIS DE DATOS NACIONALES DE BENEFICIARIOS DE PRESTACIONES POR DESEMPLEO EXTRANJEROS**

2003 , 2004 Y 2005

Nº DE BENEFICIARIOS

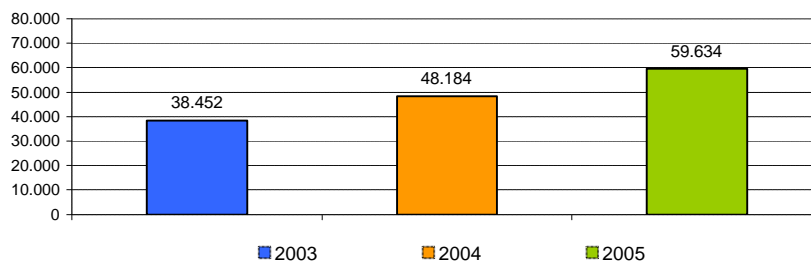

% s/ TOTAL BENEFICIARIOS

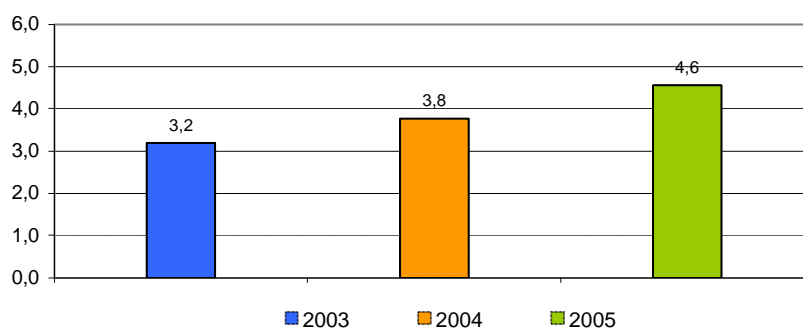

% BENEFICIARIOS s/ DEMANDANTES EMPLEO EXTRANJEROS

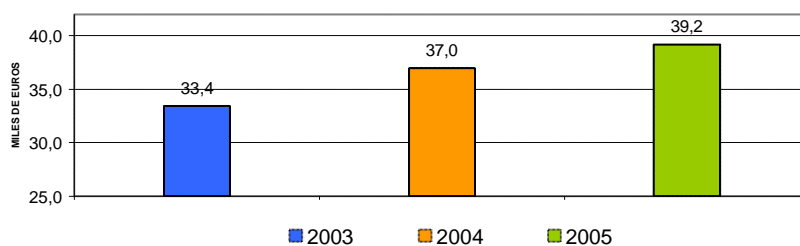

SÍNTESIS DE DATOS NACIONALES DE BENEFICIARIOS DE PRESTACIONES POR DESEMPLEO EXTRANJEROS

2003 , 2004 Y 2005

EVOLUCIÓN DEL GASTO DE BENEFICIARIOS EXTRANJEROS

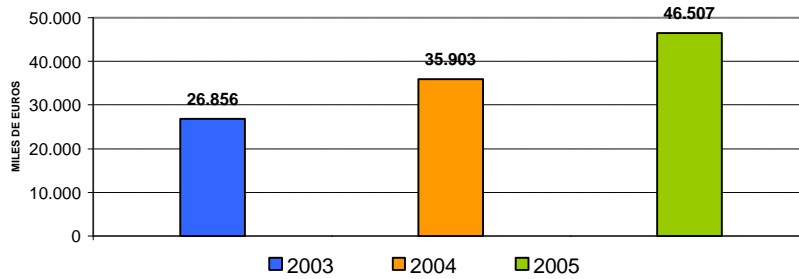

DISTRIBUCIÓN DEL GASTO DE BENEFICIARIOS EXTRANJEROS POR TIPO DE PRESTACIÓN (%)

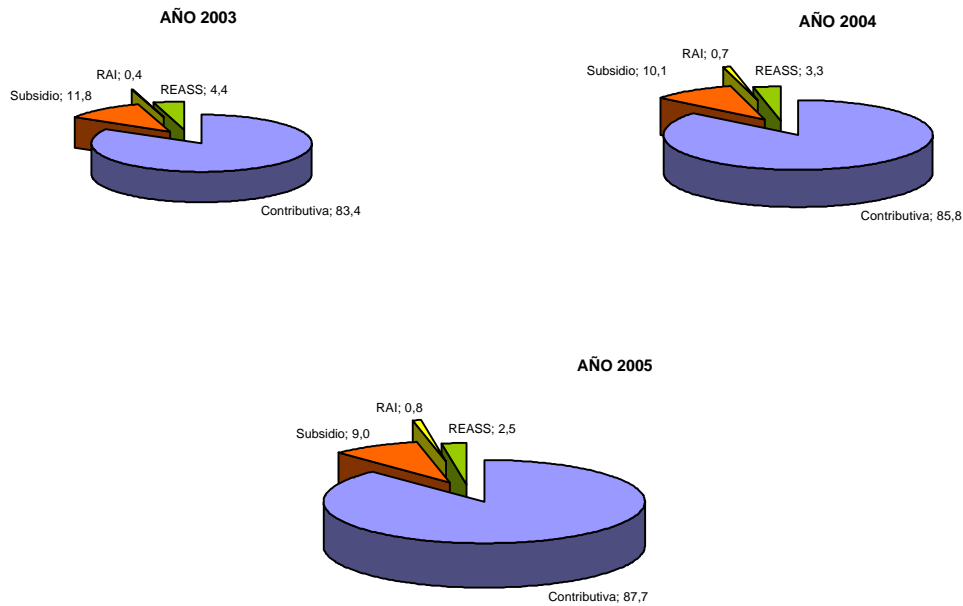

EVOLUCIÓN % GASTO BENEF. EXTRANJEROS s/GASTO TOTAL EN PRESTACIONES

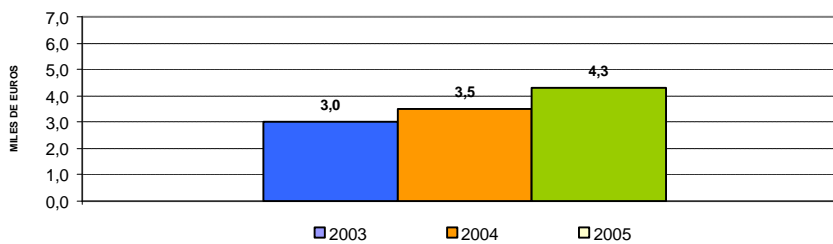

**DISTRIBUCIÓN DE LOS BENEFICIARIOS EXTRANJEROS POR PROVINCIAS**

	Beneficiarios extranjeros			%
	Total	Países comunitarios	Países no comunitarios	
ALAVA	267	53	214	0,45
ALBACETE	313	13	300	0,53
ALICANTE	2.283	591	1.692	3,83
ALMERIA	3.872	343	3.529	6,49
ASTURIAS	582	200	382	0,98
AVILA	116	12	104	0,19
BADAJOS	278	126	152	0,47
ILLES BALEARS	2.453	693	1.760	4,11
BARCELONA	9.354	1.711	7.643	15,69
BURGOS	225	49	176	0,38
CACERES	905	53	852	1,52
CADIZ	432	202	230	0,72
CANTABRIA	371	72	299	0,62
CASTELLON	639	70	569	1,07
CIUDAD REAL	370	23	347	0,62
CORDOBA	239	59	180	0,40
A CORUÑA	425	136	289	0,71
CUENCA	198	11	187	0,33
GIRONA	1.714	266	1.448	2,87
GRANADA	642	183	459	1,08
GUADALAJARA	317	31	286	0,53
GUIPUZCOA	431	151	280	0,72
HUELVA	864	136	728	1,45
HUESCA	283	25	258	0,47
JAEN	517	41	476	0,87
LEON	318	165	153	0,53
LLEIDA	542	36	506	0,91
LUGO	136	52	84	0,23
MADRID	10.324	1.699	8.625	17,31
MALAGA	1.571	745	826	2,63
MURCIA	2.599	172	2.427	4,36
NAVARRA	879	151	728	1,47
OURENSE	249	171	78	0,42
PALENCIA	41	16	25	0,07
LAS PALMAS	2.702	865	1.837	4,53
PONTEVEDRA	597	252	345	1,00
LA RIOJA	619	43	576	1,04
SALAMANCA	143	59	84	0,24
SANTA CRUZ DE TENEI	1.623	738	885	2,72
SEGOVIA	160	13	147	0,27
SEVILLA	549	184	365	0,92
SORIA	101	9	92	0,17
TARRAGONA	1.811	214	1.597	3,04
TERUEL	158	18	140	0,26
TOLEDO	511	48	463	0,86
VALENCIA	3.512	592	2.920	5,89
VALLADOLID	224	32	192	0,38
VIZCAYA	518	139	379	0,87
ZAMORA	67	28	39	0,11
ZARAGOZA	1.142	123	1.019	1,92
CEUTA	201	2	199	0,34
MELILLA	247	4	243	0,41
<b>TOTAL NACIONAL</b>	<b>59.634</b>	<b>11.820</b>	<b>47.814</b>	<b>100,00</b>

**DISTRIBUCIÓN DE LOS BENEFICIARIOS EXTRANJEROS POR COMUNIDADES AUTÓNOMAS**

	TOTAL				COMUNITARIOS				NO COMUNITARIOS						
	Prestaciones R.D.Leg. 1/94		REASS	RAI	Total	Prestaciones R.D.Leg. 1/94		REASS	RAI	Total	Prestaciones R.D.Leg. 1/94		REASS	RAI	Total
	Contrib.	Subsidio				Contrib.	Subsidio				Contrib.	Subsidio			
Andalucía	4.735	1.690	2.031	230	8.686	1.313	417	88	75	1.893	3.422	1.273	1.943	155	6.793
Aragón	1.332	235	0	16	1.583	136	26		4	166	1.196	209		12	1.417
Asturias	379	176	0	27	582	122	68		10	200	257	108		17	382
Illes Balears	2.071	371	0	11	2.453	528	161		4	693	1.543	210		7	1.760
Canarias	3.311	852	0	162	4.325	1.248	299		56	1.603	2.063	553		106	2.722
Cantabria	282	79	0	10	371	57	10		5	72	225	69		5	299
Castilla-León	1.268	418	0	23	1.709	78	45		3	126	1.190	373		20	1.583
Castilla-La Mancha	962	389	0	44	1.395	205	160		18	383	757	229		26	1.012
Cataluña	11.341	1.994	0	86	13.421	1.919	292		16	2.227	9.422	1.702		70	11.194
C. Valenciana	5.330	1.012	0	92	6.434	1.016	210		27	1.253	4.314	802		65	5.181
Extremadura	154	174	820	35	1.183	64	69	31	15	179	90	105	789	20	1.004
Galicia	847	421	0	139	1.407	388	161		62	611	459	260		77	796
Madrid	8.866	1.379	0	79	10.324	1.463	220		16	1.699	7.403	1.159		63	8.625
Murcia	2.385	198	0	16	2.599	133	34		5	172	2.252	164		11	2.427
Navarra	718	155	0	6	879	114	35		2	151	604	120		4	728
País Vasco	1.019	187	0	10	1.216	296	44		3	343	723	143		7	873
La Rioja	555	64	0	0	619	40	3			43	515	61			576
Ceuta	28	135	0	38	201	2				2	26	135		38	199
Melilla	64	112	0	71	247	3	1			4	61	111		71	243
<b>TOTAL</b>	<b>45.647</b>	<b>10.041</b>	<b>2.851</b>	<b>1.095</b>	<b>59.634</b>	<b>9.125</b>	<b>2.255</b>	<b>119</b>	<b>321</b>	<b>11.820</b>	<b>36.522</b>	<b>7.786</b>	<b>2.732</b>	<b>774</b>	<b>47.814</b>

BENEFICIARIOS EXTRANJEROS COMUNITARIOS (%)

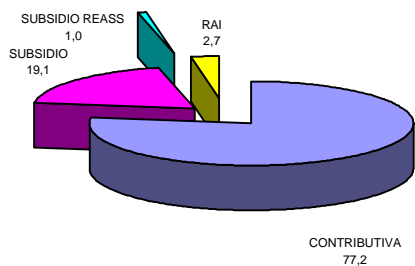

BENEFICIARIOS EXTRANJEROS NO COMUNITARIOS (%)

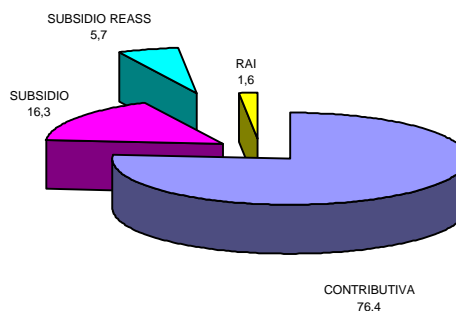

**RELACIÓN DE LOS 60 PAÍSES CON MAYOR PROPORCIÓN DE BENEFICIARIOS DE PRESTACIONES POR DESEMPLEO EXTRANJEROS DEL TOTAL DE PAÍSES**

	Beneficiarios extranjeros	% s/Total de beneficiarios extranjeros
MARRUECOS	18.703	31,36
ECUADOR	5.940	9,96
COLOMBIA	3.745	6,28
RUMANIA	2.726	4,57
ITALIA	2.193	3,68
PORTUGAL	2.024	3,39
REINO UNIDO	1.911	3,20
FRANCIA	1.619	2,71
ARGENTINA	1.530	2,57
ALEMANIA, REPUBLICA FEDERAL	1.528	2,56
PERU	1.398	2,34
UCRANIA	1.322	2,22
ARGELIA	1.261	2,11
BULGARIA	1.210	2,03
CUBA	1.060	1,78
DOMINICANA, REPUBLICA	676	1,13
POLONIA	576	0,97
SENEGAL	548	0,92
RUSIA, FEDERACION DE	476	0,80
VENEZUELA	474	0,79
BRASIL	472	0,79
PAKISTAN	462	0,77
CHILE	391	0,66
URUGUAY	378	0,63
GAMBIA	374	0,63
PAISES BAJOS	366	0,61
BELGICA	346	0,58
NIGERIA	318	0,53
MAURITANIA	307	0,51
ESTADOS UNIDOS	266	0,45
LITUANIA	261	0,44
FILIPINAS	231	0,39
MALI	221	0,37
GHANA	218	0,37
BOLIVIA	217	0,36
GUINEA	201	0,34
IRLANDA	191	0,32
MOLDAVIA, REPUBLICA DE	171	0,29
GUINEA ECUATORIAL	163	0,27
CHINA	160	0,27
SUECIA	153	0,26
MEJICO	137	0,23
AUSTRIA	128	0,21
GUINEA BISSAU	127	0,21
ARMENIA	112	0,19
APATRIDA	108	0,18
BENIN	93	0,16
FINLANDIA	79	0,13
CHECA, REPUBLICA	75	0,13
CAMERUN	66	0,11
DINAMARCA	65	0,11
INDIA	65	0,11
GEORGIA	64	0,11
SUIZA	64	0,11
CONGO	62	0,10
YUGOSLAVIA	61	0,10
CABO VERDE	61	0,10
ESLOVAQUIA	55	0,09
HONDURAS	53	0,09
GRECIA	50	0,08
RESTO	1.322	2,22
<b>TOTAL</b>	<b>59.634</b>	<b>100,00</b>