

DEMANDANTES DE EMPLEO, PARO REGISTRADO, CONTRATOS Y PRESTACIONES



E N E R O

2006



MINISTERIO
DE TRABAJO
Y ASUNTOS SOCIALES

INEM

INSTITUTO DE EMPLEO
SERVICIO PÚBLICO
DE EMPLEO ESTATAL

CONTENIDO

	Pág.
PARO REGISTRADO	3
CONTRATOS	7
PRESTACIONES	10
ANEXO 1 Demandantes de Empleo y Paro Registrado	12
ANEXO 2 Contratos Registrados	32
ANEXO 3 Prestaciones	43

PARO REGISTRADO

El número de desempleados registrados en las Oficinas de los Servicios Públicos de Empleo, al finalizar el mes de enero, se ha incrementado en 68.566 personas en relación con el mes anterior. En valores relativos, el aumento del paro es de un 3,26%. De esta forma el paro registrado se ha situado en 2.171.503.

En enero de 2005 el desempleo subió en 63.884 parados respecto al mes anterior. Por otra parte, desde enero de 2005, el paro se ha reducido en 5.096 personas (-0,23%).

En términos desestacionalizados, el desempleo se ha situado en 2.076.007, lo que supone 6.187 parados más que el valor desestacionalizado del paro registrado en diciembre de 2005. Para realizar la estimación se han utilizado los mismos coeficientes que en la publicación técnica "Síntesis de Indicadores Económicos" del Ministerio de Economía y Hacienda.

EVOLUCIÓN DEL PARO REGISTRADO

2002 - 2006

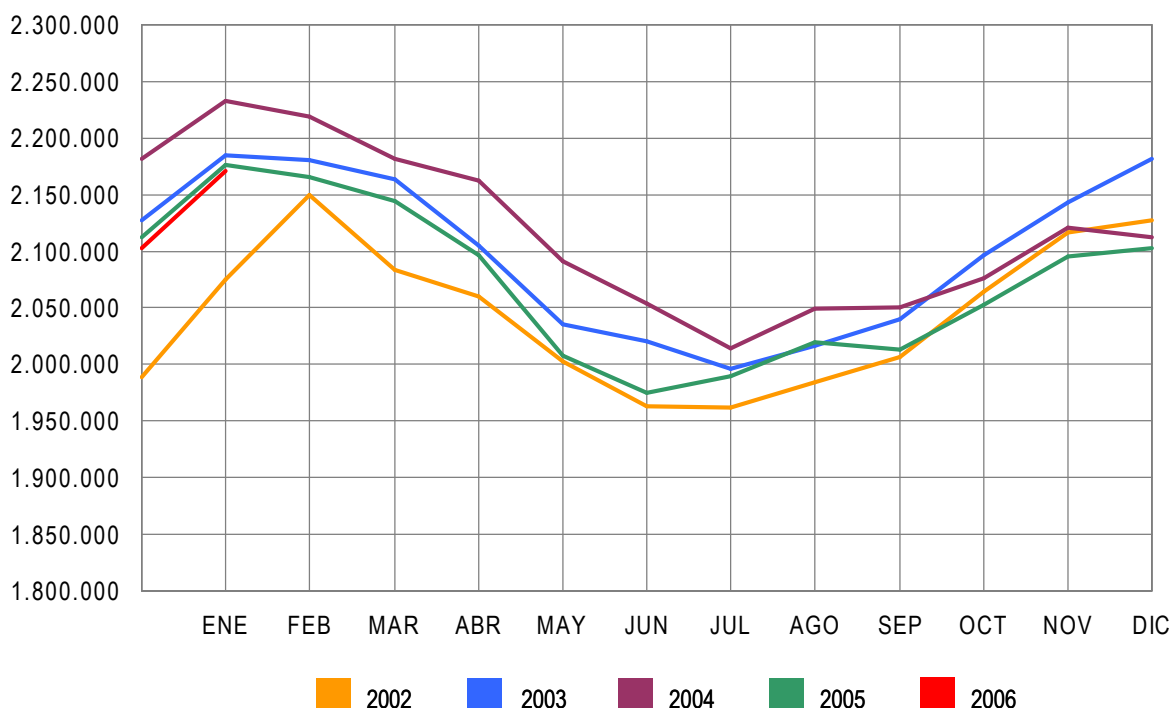

Por sectores económicos, el paro registrado presenta las siguientes variaciones respecto a diciembre: En Agricultura se incrementa en 1.174 (1,80%); en Industria sube en 3.888 (1,29%); en Construcción se reduce en 3.939 (-1,61%); en Servicios se incrementa en 62.752 (4,96%). Por último, el colectivo Sin Empleo Anterior sube en 4.691 personas (2,09%).

PARO REGISTRADO POR SECTORES
COMPARACIÓN CON EL MES ANTERIOR

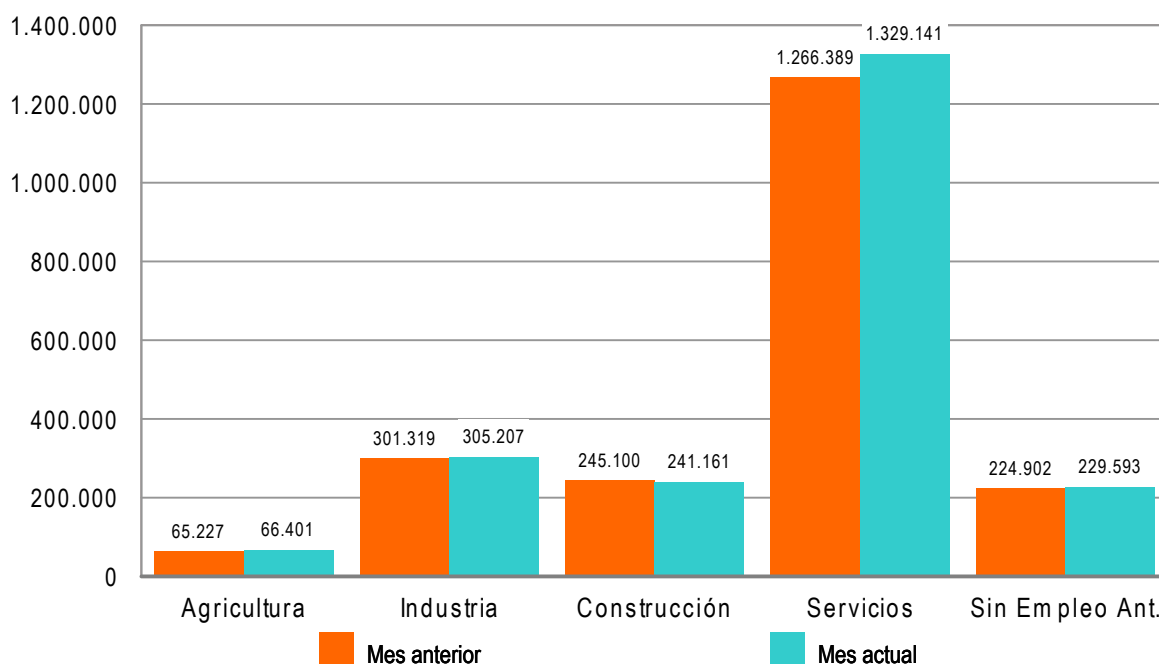

El desempleo masculino se sitúa en 864.667 al aumentar en 12.704 (1,49%) y el femenino en 1.306.836, al subir en 55.862 (4,47%) en relación al mes de diciembre. Si lo comparamos con enero de 2005, el paro masculino baja en 27.892 (3,12%) personas. Por el contrario, el femenino se incrementa en 22.796 (1,78%).

Por su parte, el desempleo de los jóvenes menores de 25 años se incrementa en enero en 12.708 personas (4,61%) respecto al mes anterior y el paro de 25 y más años sube en 55.858 (3,06%)

PARO REGISTRADO POR SEXO Y EDAD

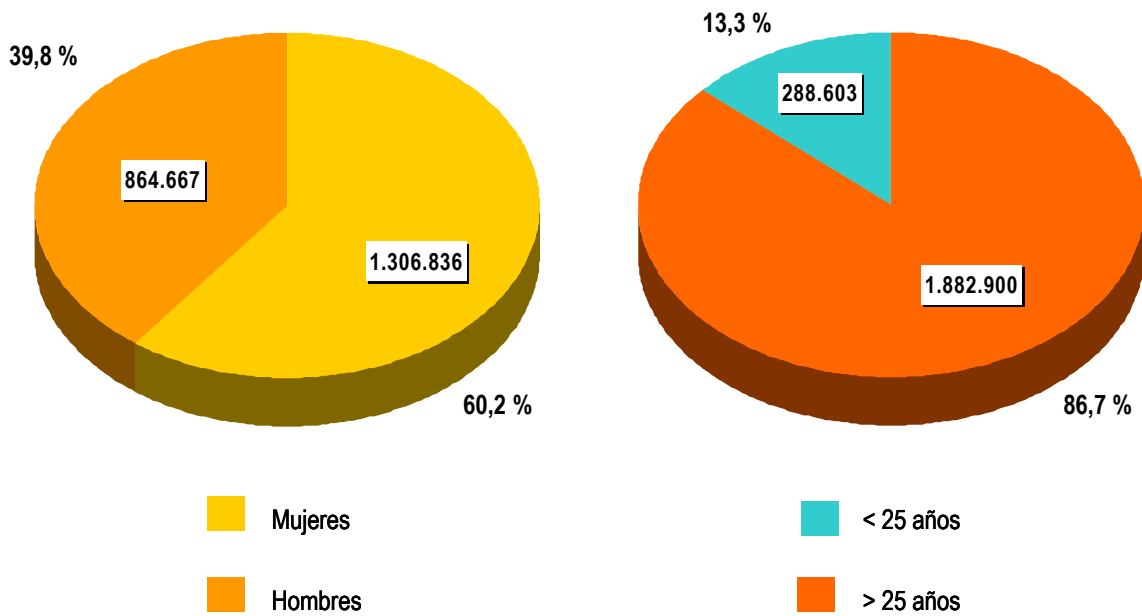

El paro registrado desciende en una Comunidad: Balears (-867). En cambio, sube en 16 comunidades, encabezadas por Andalucía (9.619) y Madrid (9.193).

En cuanto a las provincias, el desempleo registrado desciende también solamente en Balears. Por el contrario, sube en 51, encabezadas por Madrid (9.193) y Barcelona (5.929).

CONTRATOS

El número de contratos registrados durante el mes de enero ha sido de 1.472.539, la mayor cifra registrada en la serie histórica de dicho mes. Supone un ascenso de 187.581 (14,60%) sobre el mismo mes del año 2005.

En enero de 2006 se han registrado 159.739 contratos de trabajo de carácter indefinido, la mayor cifra registrada en cualquier mes en la serie histórica. Representan el 10,85% de todos los contratos. Supone una subida de 40.204 (33,63%) sobre igual mes del año anterior.

EVOLUCIÓN MENSUAL DE LOS CONTRATOS REGISTRADOS

2005 - 2006

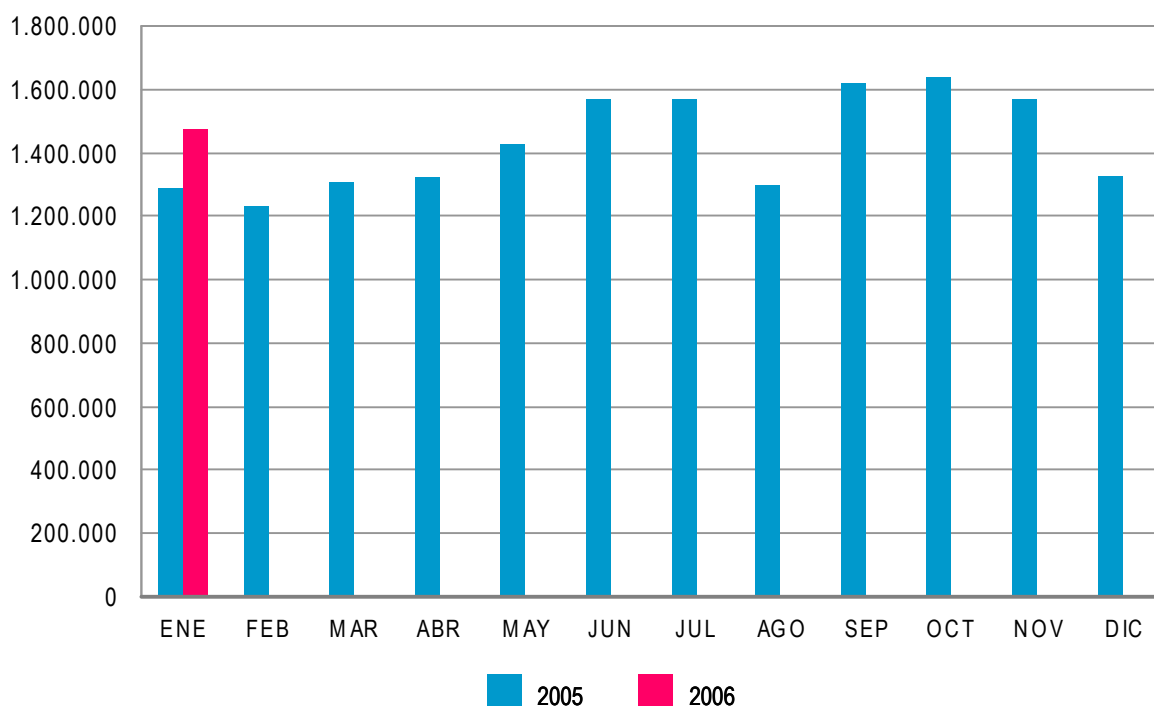

Los contratos indefinidos del mes de enero se dividen, en cuanto a la duración de su jornada, en 122.991 a tiempo completo y 36.748 a tiempo parcial. Los primeros han tenido una subida, respecto a enero de 2005, de 32.096 (35,31%) y los segundos se han incrementado en 8.108 (28,31%).

El resto de contratos, hasta completar el total de 1.472.539 del mes de enero de 2006, son 19.111 de carácter formativo y 1.293.689 otro tipo de contratos temporales. Dentro de este último grupo destacan: Eventuales por Circunstancia de la Producción -de jornada a tiempo completo-, con 476.131 (32,33%), seguido de Obra o Servicio Determinado -con jornada a tiempo completo-, 453.654 (30,81%). Los contratos temporales con jornada a tiempo parcial ascienden a 275.187 (18,69%).

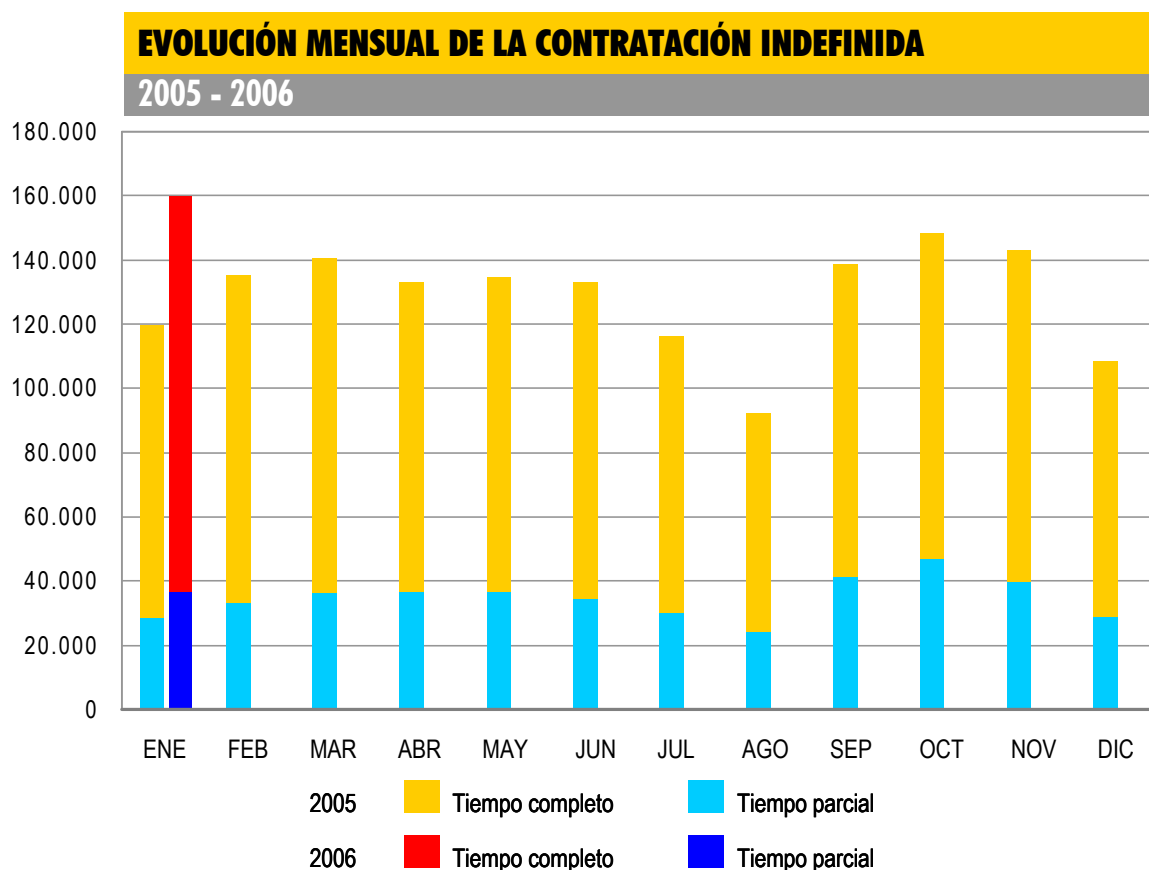

PRESTACIONES

El número de solicitudes de prestaciones a nivel nacional registradas en el mes de diciembre de 2005 ascendió a 341.993, lo que representa un 8,1 % más que el mismo mes del año anterior.

Las altas tramitadas han sido 295.023 lo que supone un aumento del 4,2 % sobre el mes de diciembre de 2004.

El plazo medio de reconocimiento del mes diciembre de 2005 ha sido de 13 días, disminuyendo dos días respecto al mismo mes del año anterior (15días).

Los beneficiarios existentes a final del mes fueron 1.357.609 con un incremento respecto al mismo mes del año anterior del 3%.

Las coberturas del sistema en este mes fueron del 71,82% en la bruta y del 82,77% en la neta, frente al 67,12% y al 76,70% respectivamente del mes de diciembre del 2004, con unas mejoras del 7% y 7,9% respectivamente.

Los gastos totales de diciembre de 2005 ascendieron a 1.133,7 millones de euros, lo que supone un aumento del 5,3% respecto al mismo mes del año anterior.

El gasto medio mensual por beneficiario, sin incluir el subsidio agrario de Andalucía y Extremadura, en el mes de diciembre de 2005 ha sido de 909,6 €, lo que supone un aumento sobre el mismo mes del año anterior de 13,2 € (1,5%).

El número de beneficiarios extranjeros del mes de diciembre de 2005 fue de 76.750 lo que representa un 23,9 % más que el año anterior. Este incremento es superior en los beneficiarios procedentes de países no comunitarios.

En relación con el total de beneficiarios de prestaciones por desempleo, los beneficiarios extranjeros representan el 5,7%.

Los beneficiarios extranjeros suponen, por otro lado, el 39,80% del total de demandantes de empleo extranjeros.

Por último el gasto de las prestaciones de los beneficiarios extranjeros ha sido de 61,8 millones de euros (un 27,4% de incremento sobre 2004) que en relación con el gasto total de las prestaciones por desempleo supone el 5,4%.

ANEXO 1

**DEMANDANTES DE EMPLEO
Y PARO REGISTRADO**

DEMANDANTES DE EMPLEO POR SEXO, EDAD Y SECTORES ECONÓMICOS

COLECTIVOS	TOTAL DEMANDANTES	OCUPADOS	CON DISPONIBILIDAD LIMITADA	DENOS		
				TOTAL	OTROS NO OCUPADOS (*)	PARADOS REGISTRADOS
TOTAL	3.093.929	568.294	92.036	2.433.599	262.096	2.171.503
SEXO:						
HOMBRES	1.238.752	251.485	51.478	935.789	71.122	864.667
MUJERES	1.855.177	316.809	40.558	1.497.810	190.974	1.306.836
MENORES DE 25 AÑOS:						
HOMBRES	183.905	32.117	3.187	148.601	12.999	135.602
MUJERES	216.376	35.945	3.571	176.860	23.859	153.001
TOTAL	400.281	68.062	6.758	325.461	36.858	288.603
MAYORES DE 25 AÑOS:						
HOMBRES	1.054.847	219.368	48.291	787.188	58.123	729.065
MUJERES	1.638.801	280.864	36.987	1.320.950	167.115	1.153.835
TOTAL	2.693.648	500.232	85.278	2.108.138	225.238	1.882.900
SECTORES:						
AGRICULTURA	275.751	74.734	6.121	194.896	128.495	66.401
INDUSTRIA	401.167	71.463	13.961	315.743	10.536	305.207
CONSTRUCCIÓN	318.394	46.108	11.719	260.567	19.406	241.161
SERVICIOS	1.806.170	355.259	52.315	1.398.596	69.455	1.329.141
SIN EMPLEO ANTERIOR	292.447	20.730	7.920	263.797	34.204	229.593

DEMANDANTES DE EMPLEO POR COMUNIDADES AUTÓNOMAS

COMUNIDADES AUTÓNOMAS	TOTAL DEMANDANTES	OCUPADOS	CON DISPONIBILIDAD LIMITADA	DENOS		
				TOTAL	OTROS NO OCUPADOS (*)	PARADOS REGISTRADOS
ANDALUCÍA	849.648	164.256	24.019	661.373	170.793	490.580
ARAGÓN	63.163	15.277	1.933	45.953	2.787	43.166
ASTURIAS	78.368	12.764	2.866	62.738	2.785	59.953
ILLES BALEARS	82.429	31.623	2.074	48.732	696	48.036
CANARIAS	157.288	15.587	3.928	137.773	4.126	133.647
CANTABRIA	33.184	5.397	1.098	26.689	962	25.727
CASTILLA LA MANCHA	125.236	19.217	4.044	101.975	3.173	98.802
CASTILLA LEÓN	157.500	26.426	4.238	126.836	4.963	121.873
CATALUÑA	352.340	64.972	11.830	275.538	5.634	269.904
COM. VALENCIANA	272.738	47.503	8.435	216.800	8.131	208.669
EXTREMADURA	138.389	25.337	4.372	108.680	29.687	78.993
GALICIA	224.276	28.537	7.014	188.725	7.324	181.401
MADRID	309.202	61.989	8.592	238.621	13.362	225.259
MURCIA	64.029	13.702	1.915	48.412	1.828	46.584
NAVARRA	34.572	9.558	921	24.093	645	23.448
PAÍS VASCO	118.704	21.019	3.860	93.825	4.275	89.550
LA RIOJA	15.014	3.328	495	11.191	387	10.804
CEUTA	8.915	776	137	8.002	282	7.720
MELILLA	8.934	1.026	265	7.643	256	7.387
TOTAL NACIONAL	3.093.929	568.294	92.036	2.433.599	262.096	2.171.503

(*) Considerados parados por la EPA

EVOLUCIÓN DE DEMANDANTES DE EMPLEO NO OCUPADOS (DENOS) POR SEXO, EDAD Y SECTORES ECONÓMICOS

COLECTIVOS	DATOS ABSOLUTOS MES	VARIACIONES			
		MES ANTERIOR		INTERANUAL (1)	
		ABSOLUTA	RELATIVA	ABSOLUTA	RELATIVA
TOTAL	2.433.599	68.031	2,88	-88.006	-3,49
SEXO:					
HOMBRES	935.789	12.530	1,36	-54.739	-5,53
MUJERES	1.497.810	55.501	3,85	-33.267	-2,17
MENORES DE 25 AÑOS:					
HOMBRES	148.601	3.399	2,34	-9.120	-5,78
MUJERES	176.860	11.618	7,03	-15.073	-7,85
TOTAL	325.461	15.017	4,84	-24.193	-6,92
MAYORES DE 25 AÑOS:					
HOMBRES	787.188	9.131	1,17	-45.619	-5,48
MUJERES	1.320.950	43.883	3,44	-18.194	-1,36
TOTAL	2.108.138	53.014	2,58	-63.813	-2,94
SECTORES:					
AGRICULTURA	194.896	-1.844	-0,94	11.429	6,23
INDUSTRIA	315.743	3.993	1,28	-17.425	-5,23
CONSTRUCCIÓN	260.567	-3.772	-1,43	-20.231	-7,20
SERVICIOS	1.398.596	64.231	4,81	-51.580	-3,56
SIN EMPLEO ANTERIOR	263.797	5.423	2,10	-10.199	-3,72

EVOLUCIÓN DE DEMANDANTES DE EMPLEO NO OCUPADOS (DENOS) POR COMUNIDADES AUTÓNOMAS

COMUNIDADES AUTÓNOMAS	DATOS ABSOLUTOS MES	VARIACIONES			
		MES ANTERIOR		INTERANUAL (1)	
		ABSOLUTA	RELATIVA	ABSOLUTA	RELATIVA
ANDALUCÍA	661.373	8.406	1,29	10.980	1,69
ARAGÓN	45.953	1.709	3,86	240	0,53
ASTURIAS	62.738	3.342	5,63	-6.429	-9,29
ILLES BALEARS	48.732	-828	-1,67	-4.188	-7,91
CANARIAS	137.773	3.577	2,67	-2.634	-1,88
CANTABRIA	26.689	1.552	6,17	-2.893	-9,78
CASTILLA LA MANCHA	101.975	3.989	4,07	-4.220	-3,97
CASTILLA LEÓN	126.836	6.308	5,23	-6.418	-4,82
CATALUÑA	275.538	6.968	2,59	-21.473	-7,23
COM. VALENCIANA	216.800	8.927	4,29	-5.113	-2,30
EXTREMADURA	108.680	876	0,81	-6.055	-5,28
GALICIA	188.725	2.575	1,38	-13.666	-6,75
MADRID	238.621	9.293	4,05	-18.994	-7,37
MURCIA	48.412	2.076	4,48	-1.204	-2,43
NAVARRA	24.093	1.179	5,15	-1.325	-5,21
PAÍS VASCO	93.825	6.104	6,96	-5.827	-5,85
LA RIOJA	11.191	514	4,81	-152	-1,34
CEUTA	8.002	1.068	15,40	916	12,93
MELILLA	7.643	396	5,46	449	6,24
TOTAL NACIONAL	2.433.599	68.031	2,88	-88.006	-3,49

(1) Respecto al mismo mes del año anterior

EVOLUCIÓN DEL PARO REGISTRADO POR SEXO, EDAD Y SECTORES ECONÓMICOS

COLECTIVOS	DATOS ABSOLUTOS MES	VARIACIONES			
		MES ANTERIOR		INTERANUAL (1)	
		ABSOLUTA	RELATIVA	ABSOLUTA	RELATIVA
TOTAL	2.171.503	68.566	3,26	-5.096	-0,23
SEXO:					
HOMBRES	864.667	12.704	1,49	-27.892	-3,12
MUJERES	1.306.836	55.862	4,47	22.796	1,78
MENORES DE 25 AÑOS:					
HOMBRES	135.602	2.593	1,95	6.021	4,65
MUJERES	153.001	10.115	7,08	2.431	1,61
TOTAL	288.603	12.708	4,61	8.452	3,02
MAYORES DE 25 AÑOS:					
HOMBRES	729.065	10.111	1,41	-33.913	-4,44
MUJERES	1.153.835	45.747	4,13	20.365	1,80
TOTAL	1.882.900	55.858	3,06	-13.548	-0,71
SECTORES:					
AGRICULTURA	66.401	1.174	1,80	10.697	19,20
INDUSTRIA	305.207	3.888	1,29	-6.436	-2,07
CONSTRUCCIÓN	241.161	-3.939	-1,61	-15.895	-6,18
SERVICIOS	1.329.141	62.752	4,96	-4.105	-0,31
SIN EMPLEO ANTERIOR	229.593	4.691	2,09	10.643	4,86

EVOLUCIÓN DEL PARO REGISTRADO POR COMUNIDADES AUTÓNOMAS

COMUNIDADES AUTÓNOMAS	DATOS ABSOLUTOS MES	VARIACIONES			
		MES ANTERIOR		INTERANUAL (1)	
		ABSOLUTA	RELATIVA	ABSOLUTA	RELATIVA
ANDALUCÍA	490.580	9.619	2,00	30.540	6,64
ARAGÓN	43.166	1.658	3,99	2.027	4,93
ASTURIAS	59.953	3.200	5,64	-4.944	-7,62
ILLES BALEARS	48.036	-867	-1,77	-3.422	-6,65
CANARIAS	133.647	3.717	2,86	823	0,62
CANTABRIA	25.727	1.550	6,41	-2.244	-8,02
CASTILLA LA MANCHA	98.802	3.779	3,98	-1.931	-1,92
CASTILLA LEÓN	121.873	6.223	5,38	-1.235	-1,00
CATALUÑA	269.904	7.299	2,78	-12.382	-4,39
COM. VALENCIANA	208.669	7.948	3,96	10.534	5,32
EXTREMADURA	78.993	1.271	1,64	-2.439	-3,00
GALICIA	181.401	2.725	1,53	-8.043	-4,25
MADRID	225.259	9.193	4,25	-10.001	-4,25
MURCIA	46.584	2.012	4,51	-112	-0,24
NAVARRA	23.448	1.156	5,19	-653	-2,71
PAÍS VASCO	89.550	6.160	7,39	-3.374	-3,63
LA RIOJA	10.804	525	5,11	251	2,38
CEUTA	7.720	1.029	15,38	1.026	15,33
MELILLA	7.387	369	5,26	483	7,00
TOTAL NACIONAL	2.171.503	68.566	3,26	-5.096	-0,23

(1) Respecto al mismo mes del año anterior

EVOLUCIÓN DE LA VARIACIÓN DEL PARO REGISTRADO EN EL MES CON RESPECTO AL MES ANTERIOR *

AÑO	TOTAL	AGRICULTURA	INDUSTRIA	CONSTRUCCIÓN	SERVICIOS	SIN EMPLEO ANTERIOR
2002	86.307	3.057	5.629	3.032	72.009	2.580
2003	58.138	89	1.674	-7.079	59.948	3.506
2004	51.312	786	418	-15.323	61.704	3.727
2005	63.884	5.412	8.061	4.357	68.461	-22.407
2006	68.566	1.174	3.888	-3.939	62.752	4.691

(*) Los datos anteriores a Mayo 2005 son simulados

EVOLUCIÓN MENSUAL DEL PARO REGISTRADO *

MESES	AÑO 2005			AÑO 2006		
	PARO REGISTRADO	% DE VARIACIÓN		PARO REGISTRADO	% DE VARIACIÓN	
		MENSUAL	ANUAL		MENSUAL	ANUAL
ENERO	2.176.599	3,02	-2,51	2.171.503	3,26	-0,23
FEBRERO	2.165.420	-0,51	-2,43			
MARZO	2.144.835	-0,95	-1,68			
ABRIL	2.095.945	-2,28	-3,07			
MAYO	2.007.393	-4,22	-3,98			
JUNIO	1.974.860	-1,62	-3,86			
JULIO	1.989.417	0,74	-1,23			
AGOSTO	2.019.110	1,49	-1,49			
SEPTIEMBRE	2.013.286	-0,29	-1,82			
OCTUBRE	2.052.861	1,97	-1,11			
NOVIEMBRE	2.095.580	2,08	-1,20			
DICIEMBRE	2.102.937	0,35	-0,46			

EVOLUCIÓN DEL PARO REGISTRADO (SERIES) *

AÑOS	DATOS ABSOLUTOS MES	VARIACIONES			
		MES ANTERIOR		INTERANUAL (1)	
		ABSOLUTA	RELATIVA	ABSOLUTA	RELATIVA
2002	2.075.022	86.307	4,34	57.633	2,86
2003	2.185.156	58.138	2,73	110.134	5,31
2004	2.232.560	51.312	2,35	47.404	2,17
2005	2.176.599	63.884	3,02	-55.961	-2,51
2006	2.171.503	68.566	3,26	-5.096	-0,23

(1) Respecto al mismo mes del año anterior

(*) Los datos anteriores a Mayo 2005 son simulados

EVOLUCIÓN DEL PARO REGISTRADO SEGÚN SEXO Y EDAD. SERIES *

AÑOS/MESES	PARO REGISTRADO			MENORES DE 25 AÑOS			RESTO EDADES		
	TOTAL	HOMBRES	MUJERES	TOTAL	HOMBRES	MUJERES	TOTAL	HOMBRES	MUJERES
AÑO 2002									
ENERO	2.075.022	855.696	1.219.326	316.333	130.557	185.776	1.758.689	725.139	1.033.550
FEBRERO	2.149.908	912.863	1.237.045	326.110	141.239	184.871	1.823.797	771.624	1.052.173
MARZO	2.083.103	851.267	1.231.836	313.808	130.622	183.186	1.769.295	720.645	1.048.650
ABRIL	2.060.070	836.150	1.223.921	304.690	127.821	176.869	1.755.380	708.328	1.047.051
MAYO	2.002.924	809.738	1.193.186	290.945	122.674	168.271	1.711.978	687.063	1.024.915
JUNIO	1.962.963	788.298	1.174.664	289.756	124.328	165.428	1.673.207	663.970	1.009.237
JULIO	1.961.852	785.360	1.176.491	276.992	119.202	157.791	1.684.859	666.159	1.018.700
AGOSTO	1.983.982	806.706	1.177.276	276.524	120.990	155.534	1.707.458	685.716	1.021.742
SEPTIEMBRE	2.006.786	809.363	1.197.423	292.443	126.710	165.732	1.714.343	682.652	1.031.691
OCTUBRE	2.064.512	832.940	1.231.572	311.756	134.430	177.326	1.752.757	698.511	1.054.246
NOVIEMBRE	2.117.144	856.653	1.260.491	321.126	138.902	182.224	1.796.017	717.751	1.078.267
DICIEMBRE	2.127.018	895.080	1.231.938	308.145	139.093	169.052	1.818.873	755.987	1.062.886
AÑO 2003									
ENERO	2.185.156	906.085	1.279.072	325.103	144.201	180.902	1.860.053	761.883	1.098.170
FEBRERO	2.180.216	891.117	1.289.099	327.311	143.493	183.818	1.852.905	747.624	1.105.281
MARZO	2.163.498	875.720	1.287.779	325.265	141.284	183.981	1.838.233	734.436	1.103.798
ABRIL	2.104.475	852.289	1.252.186	309.421	135.543	173.878	1.795.054	716.745	1.078.308
MAYO	2.035.601	817.253	1.218.348	291.739	127.960	163.779	1.743.862	689.292	1.054.570
JUNIO	2.020.367	806.263	1.214.104	294.404	131.168	163.236	1.725.963	675.095	1.050.868
JULIO	1.995.964	795.867	1.200.097	276.611	124.376	152.235	1.719.353	671.491	1.047.862
AGOSTO	2.016.675	816.770	1.199.905	273.914	124.697	149.216	1.742.762	692.073	1.050.689
SEPTIEMBRE	2.039.630	818.963	1.220.667	289.738	129.999	159.739	1.749.892	688.964	1.060.928
OCTUBRE	2.096.606	845.077	1.251.529	304.795	136.457	168.338	1.791.811	708.620	1.083.191
NOVIEMBRE	2.143.206	866.182	1.277.024	311.442	139.599	171.843	1.831.764	726.583	1.105.181
DICIEMBRE	2.181.248	922.060	1.259.188	299.160	139.968	159.192	1.882.088	782.092	1.099.996
AÑO 2004									
ENERO	2.232.560	923.156	1.309.404	313.992	142.392	171.600	1.918.568	780.764	1.137.804
FEBRERO	2.219.300	903.903	1.315.397	311.155	139.030	172.125	1.908.145	764.873	1.143.272
MARZO	2.181.546	882.204	1.299.343	300.250	134.122	166.128	1.881.296	748.082	1.133.214
ABRIL	2.162.405	872.859	1.289.546	297.170	133.317	163.853	1.865.236	739.543	1.125.693
MAYO	2.090.702	840.336	1.250.366	276.731	124.752	151.980	1.813.970	715.584	1.098.386
JUNIO	2.054.113	814.869	1.239.244	275.760	125.016	150.744	1.778.353	689.853	1.088.500
JULIO	2.014.218	797.767	1.216.450	255.951	116.887	139.064	1.758.266	680.881	1.077.386
AGOSTO	2.049.639	826.569	1.223.070	255.617	119.124	136.493	1.794.022	707.445	1.086.577
SEPTIEMBRE	2.050.514	822.223	1.228.291	269.511	124.143	145.368	1.781.002	698.079	1.082.923
OCTUBRE	2.075.811	834.061	1.241.750	276.975	126.850	150.126	1.798.836	707.211	1.091.625
NOVIEMBRE	2.121.089	855.839	1.265.251	284.530	130.728	153.802	1.836.559	725.111	1.111.448
DICIEMBRE	2.112.715	878.020	1.234.695	268.813	127.148	141.665	1.843.902	750.872	1.093.029
AÑO 2005									
ENERO	2.176.599	892.559	1.284.040	280.151	129.581	150.570	1.896.448	762.978	1.133.470
FEBRERO	2.165.420	872.326	1.293.094	283.305	128.872	154.433	1.882.115	743.454	1.138.661
MARZO	2.144.835	863.168	1.281.667	279.384	127.518	151.866	1.865.451	735.650	1.129.801
ABRIL	2.095.945	832.912	1.263.033	270.870	122.455	148.415	1.825.075	710.457	1.114.618
MAYO	2.007.393	782.160	1.225.233	258.851	116.784	142.067	1.748.542	665.376	1.083.166
JUNIO	1.974.860	758.514	1.216.346	255.429	117.422	138.007	1.719.431	641.092	1.078.339
JULIO	1.989.417	763.528	1.225.889	244.257	112.901	131.356	1.745.160	650.627	1.094.533
AGOSTO	2.019.110	790.103	1.229.007	247.222	115.702	131.520	1.771.888	674.401	1.097.487
SEPTIEMBRE	2.013.286	784.260	1.229.026	263.228	123.027	140.201	1.750.058	661.233	1.088.825
OCTUBRE	2.052.861	803.777	1.249.084	278.101	129.430	148.671	1.774.760	674.347	1.100.413
NOVIEMBRE	2.095.580	821.035	1.274.545	286.670	133.641	153.029	1.808.910	687.394	1.121.516
DICIEMBRE	2.102.937	851.963	1.250.974	275.895	133.009	142.886	1.827.042	718.954	1.108.088
AÑO 2006									
ENERO	2.171.503	864.667	1.306.836	288.603	135.602	153.001	1.882.900	729.065	1.153.835
FEBRERO									
MARZO									
ABRIL									
MAYO									
JUNIO									
JULIO									
AGOSTO									
SEPTIEMBRE									
OCTUBRE									
NOVIEMBRE									
DICIEMBRE									

(*) Los datos anteriores a Mayo 2005 son simulados

EVOLUCIÓN DEL PARO REGISTRADO SEGÚN SECTORES Y PORCENTAJE DE VARIACIÓN SOBRE EL MES ANTERIOR. SERIES *

AÑOS/MESES	TOTAL		AGRICULTURA		INDUSTRIA		CONSTRUCCIÓN		SERVICIOS		SIN EMP.ANTERIOR	
	ABSOLUTO	%	ABSOLUTO	%	ABSOLUTO	%	ABSOLUTO	%	ABSOLUTO	%	ABSOLUTO	%
AÑO 2002												
ENERO	2.075.022	4,34	52.561	6,18	318.996	1,80	220.307	1,40	1.215.120	6,30	268.037	0,97
FEBRERO	2.149.908	3,61	63.331	20,49	324.617	1,76	217.320	-1,36	1.270.081	4,52	274.558	2,43
MARZO	2.083.103	-3,11	56.026	-11,53	319.544	-1,56	219.315	0,92	1.212.807	-4,51	275.411	0,31
ABRIL	2.060.070	-1,11	56.035	0,01	314.470	-1,59	215.526	-1,73	1.197.607	-1,25	276.432	0,37
MAYO	2.002.924	-2,77	54.162	-3,34	307.861	-2,10	210.832	-2,18	1.155.898	-3,48	274.170	-0,82
JUNIO	1.962.963	-2,00	54.574	0,76	298.395	-3,08	203.899	-3,29	1.126.867	-2,51	279.227	1,84
JULIO	1.961.852	-0,06	53.561	-1,86	300.317	0,64	207.464	1,75	1.133.244	0,57	267.266	-4,28
AGOSTO	1.983.982	1,13	52.570	-1,85	311.964	3,88	220.444	6,26	1.141.459	0,72	257.545	-3,64
SEPTIEMBRE	2.006.786	1,15	52.883	0,60	306.896	-1,62	213.656	-3,08	1.164.649	2,03	268.702	4,33
OCTUBRE	2.064.512	2,88	54.038	2,18	309.560	0,87	213.751	0,04	1.209.532	3,85	277.631	3,32
NOVIEMBRE	2.117.144	2,55	54.709	1,24	311.453	0,61	218.360	2,16	1.250.686	3,40	281.936	1,55
DICIEMBRE	2.127.018	0,47	51.019	-6,75	323.929	4,01	250.438	14,69	1.232.384	-1,46	269.248	-4,50
AÑO 2003												
ENERO	2.185.156	2,73	51.108	0,17	325.603	0,52	243.359	-2,83	1.292.332	4,86	272.755	1,30
FEBRERO	2.180.216	-0,23	53.365	4,42	323.756	-0,57	234.721	-3,55	1.289.984	-0,18	278.389	2,07
MARZO	2.163.498	-0,77	53.737	0,70	321.413	-0,72	230.846	-1,65	1.273.947	-1,24	283.556	1,86
ABRIL	2.104.475	-2,73	52.403	-2,48	319.234	-0,68	228.879	-0,85	1.225.987	-3,76	277.973	-1,97
MAYO	2.035.601	-3,27	50.064	-4,46	309.554	-3,03	220.292	-3,75	1.183.174	-3,49	272.518	-1,96
JUNIO	2.020.367	-0,75	49.781	-0,57	302.400	-2,31	218.054	-1,02	1.172.001	-0,94	278.132	2,06
JULIO	1.995.964	-1,21	48.998	-1,57	298.287	-1,36	219.878	0,84	1.164.615	-0,63	264.186	-5,01
AGOSTO	2.016.675	1,04	47.458	-3,14	308.079	3,28	233.591	6,24	1.172.710	0,70	254.836	-3,54
SEPTIEMBRE	2.039.630	1,14	46.925	-1,12	305.189	-0,94	226.161	-3,18	1.196.038	1,99	265.317	4,11
OCTUBRE	2.096.606	2,79	47.951	2,19	306.421	0,40	226.096	-0,03	1.245.058	4,10	271.080	2,17
NOVIEMBRE	2.143.206	2,22	49.942	4,15	307.289	0,28	229.452	1,48	1.282.788	3,03	273.736	0,98
DICIEMBRE	2.181.248	1,77	50.315	0,75	320.654	4,35	267.863	16,74	1.279.620	-0,25	262.796	-4,00
AÑO 2004												
ENERO	2.232.560	2,35	51.101	1,56	321.072	0,13	252.539	-5,72	1.341.324	4,82	266.523	1,42
FEBRERO	2.219.300	-0,59	52.928	3,57	316.488	-1,43	243.842	-3,44	1.337.215	-0,31	268.827	0,86
MARZO	2.181.546	-1,70	53.728	1,51	311.605	-1,54	238.840	-2,05	1.306.377	-2,31	270.996	0,81
ABRIL	2.162.405	-0,88	53.603	-0,23	311.163	-0,14	239.122	0,12	1.287.909	-1,41	270.608	-0,14
MAYO	2.090.702	-3,32	52.526	-2,01	302.784	-2,69	232.392	-2,81	1.241.869	-3,57	261.130	-3,50
JUNIO	2.054.113	-1,75	52.237	-0,55	294.905	-2,60	224.553	-3,37	1.218.365	-1,89	264.053	1,12
JULIO	2.014.218	-1,94	51.081	-2,21	289.929	-1,69	224.715	0,07	1.198.286	-1,65	250.207	-5,24
AGOSTO	2.049.639	1,76	50.020	-2,08	302.045	4,18	241.350	7,40	1.213.574	1,28	242.649	-3,02
SEPTIEMBRE	2.050.514	0,04	49.180	-1,68	296.428	-1,86	230.064	-4,68	1.224.165	0,87	250.676	3,31
OCTUBRE	2.075.811	1,23	49.669	0,99	295.318	-0,37	228.025	-0,89	1.251.246	2,21	251.552	0,35
NOVIEMBRE	2.121.089	2,18	51.733	4,16	295.011	-0,10	231.153	1,37	1.288.797	3,00	254.396	1,13
DICIEMBRE	2.112.715	-0,39	50.292	-2,79	303.582	2,91	252.699	9,32	1.264.785	-1,86	241.357	-5,13
AÑO 2005												
ENERO	2.176.599	3,02	55.704	10,76	311.643	2,66	257.056	1,72	1.333.246	5,41	218.950	-9,28
FEBRERO	2.165.420	-0,51	54.083	-2,91	309.165	-0,80	247.611	-3,67	1.333.490	0,02	221.071	0,97
MARZO	2.144.835	-0,95	56.453	4,38	310.497	0,43	247.405	-0,08	1.308.167	-1,90	222.313	0,56
ABRIL	2.095.945	-2,28	55.417	-1,84	304.003	-2,09	236.261	-4,50	1.276.372	-2,43	223.892	0,71
MAYO	2.007.393	-4,22	56.349	1,68	295.928	-2,66	219.919	-6,92	1.207.691	-5,38	227.506	1,61
JUNIO	1.974.860	-1,62	57.647	2,30	287.583	-2,82	212.251	-3,49	1.185.697	-1,82	231.682	1,84
JULIO	1.989.417	0,74	58.780	1,97	287.705	0,04	218.166	2,79	1.198.440	1,07	226.326	-2,31
AGOSTO	2.019.110	1,49	58.958	0,30	297.670	3,46	230.430	5,62	1.208.039	0,80	224.013	-1,02
SEPTIEMBRE	2.013.286	-0,29	60.744	3,03	290.639	-2,36	218.645	-5,11	1.207.863	-0,01	235.395	5,08
OCTUBRE	2.052.861	1,97	66.136	8,88	293.124	0,86	220.582	0,89	1.249.976	3,49	223.043	-5,25
NOVIEMBRE	2.095.580	2,08	66.737	0,91	293.531	0,14	223.833	1,47	1.282.800	2,63	228.679	2,53
DICIEMBRE	2.102.937	0,35	65.227	-2,26	301.319	2,65	245.100	9,50	1.266.389	-1,28	224.902	-1,65
AÑO 2006												
ENERO	2.171.503	3,26	66.401	1,80	305.207	1,29	241.161	-1,61	1.329.141	4,96	229.593	2,09
FEBRERO												
MARZO												
ABRIL												
MAYO												
JUNIO												
JULIO												
AGOSTO												
SEPTIEMBRE												
OCTUBRE												
NOVIEMBRE												
DICIEMBRE												

(*) Los datos anteriores a Mayo 2005 son simulados

EVOLUCIÓN DEL PARO REGISTRADO (EXTRANJEROS) POR SEXO, EDAD Y SECTORES ECONÓMICOS

COLECTIVOS	DATOS ABSOLUTOS MES	VARIACIONES				ZONA ORIGEN	
		MES ANTERIOR		INTERANUAL(1)		PAIS COMUNITARIO	PAIS EXTRACOMUNIT.
		ABSOLUTA	RELATIVA	ABSOLUTA	RELATIVA		
TOTAL	161.169	7.689	5,01	36.239	29,01	27.376	133.793
SEXO:							
HOMBRES	84.077	2.479	3,04	17.846	26,95	12.649	71.428
MUJERES	77.092	5.210	7,25	18.393	31,33	14.727	62.365
MENORES DE 25 AÑOS:							
HOMBRES	9.775	-21	-0,21	2.693	38,03	1.296	8.479
MUJERES	8.968	474	5,58	2.567	40,10	1.444	7.524
TOTAL	18.743	453	2,48	5.260	39,01	2.740	16.003
MAYORES DE 25 AÑOS:							
HOMBRES	74.302	2.500	3,48	15.153	25,62	11.353	62.949
MUJERES	68.124	4.736	7,47	15.826	30,26	13.283	54.841
TOTAL	142.426	7.236	5,35	30.979	27,80	24.636	117.790
SECTORES:							
AGRICULTURA	9.369	-13	-0,14	4.080	77,14	554	8.815
INDUSTRIA	11.821	668	5,99	2.508	26,93	1.609	10.212
CONSTRUCCIÓN	26.236	246	0,95	5.405	25,95	2.094	24.142
SERVICIOS	91.458	6.254	7,34	20.586	29,05	19.362	72.096
SIN EMPLEO ANTERIOR	22.285	534	2,46	3.660	19,65	3.757	18.528

EVOLUCIÓN DEL PARO REGISTRADO (EXTRANJEROS) POR COMUNIDADES AUTÓNOMAS

COMUNIDADES AUTÓNOMAS	DATOS ABSOLUTOS MES	VARIACIONES				ZONA ORIGEN	
		MES ANTERIOR		INTERANUAL(1)		PAIS COMUNITARIO	PAIS EXTRACOMUNIT.
		ABSOLUTA	RELATIVA	ABSOLUTA	RELATIVA		
ANDALUCÍA	17.730	655	3,84	6.072	52,08	4.625	13.105
ARAGÓN	5.910	377	6,81	1.870	46,29	419	5.491
ASTURIAS	1.947	113	6,16	301	18,29	408	1.539
ILLES BALEARS	10.120	-206	-1,99	1.161	12,96	3.419	6.701
CANARIAS	9.955	420	4,40	1.504	17,80	3.154	6.801
CANTABRIA	1.363	97	7,66	176	14,83	165	1.198
CASTILLA LA MANCHA	5.506	328	6,33	1.803	48,69	318	5.188
CASTILLA LEÓN	5.469	422	8,36	1.435	35,57	852	4.617
CATALUÑA	36.068	448	1,26	5.852	19,37	4.541	31.527
COM. VALENCIANA	19.448	1.940	11,08	6.154	46,29	3.417	16.031
EXTREMADURA	1.512	80	5,59	304	25,17	381	1.131
GALICIA	5.656	136	2,46	983	21,04	1.885	3.771
MADRID	24.223	1.558	6,87	4.218	21,08	2.258	21.965
MURCIA	4.731	404	9,34	1.711	56,66	352	4.379
NAVARRA	3.212	176	5,80	622	24,02	326	2.886
PAÍS VASCO	4.449	525	13,38	1.214	37,53	697	3.752
LA RIOJA	1.644	65	4,12	453	38,04	128	1.516
CEUTA	906	112	14,11	280	44,73	8	898
MELILLA	1.320	39	3,04	126	10,55	23	1.297
TOTAL NACIONAL	161.169	7.689	5,01	36.239	29,01	27.376	133.793

(1) Respecto al mismo mes del año anterior

EVOLUCIÓN DEL PARO REGISTRADO POR SECTORES
 2002 - 2006 AGRICULTURA

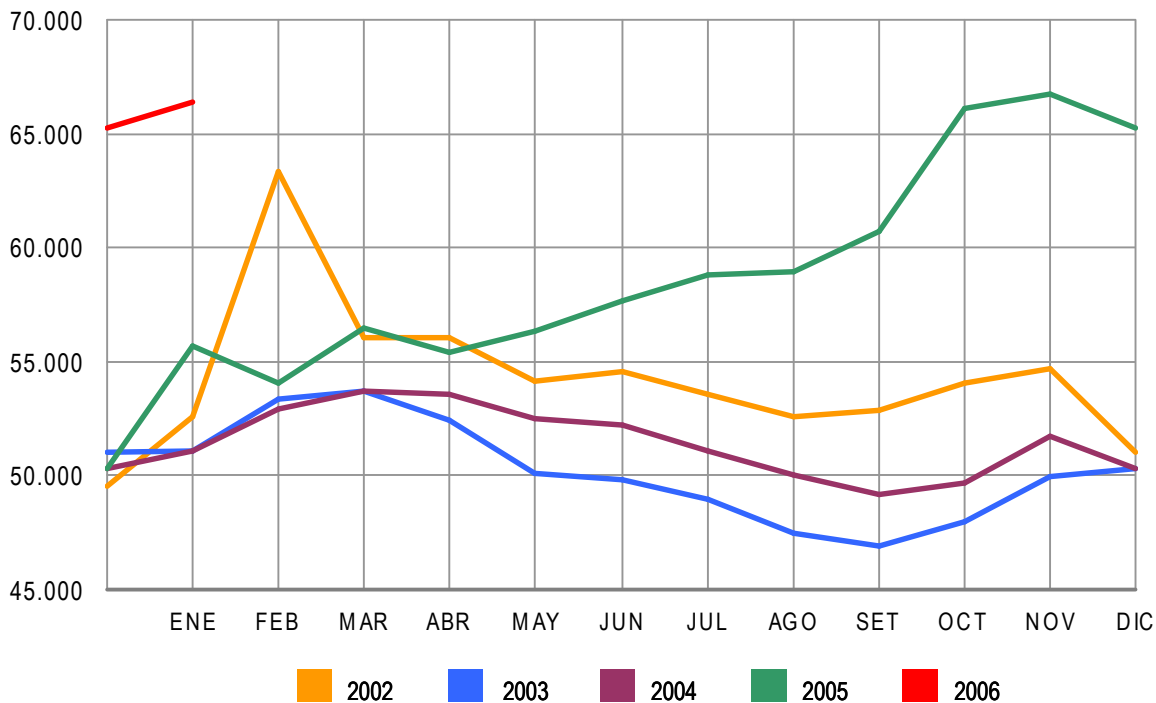

EVOLUCIÓN DEL PARO REGISTRADO POR SECTORES
 2002 - 2006 INDUSTRIA

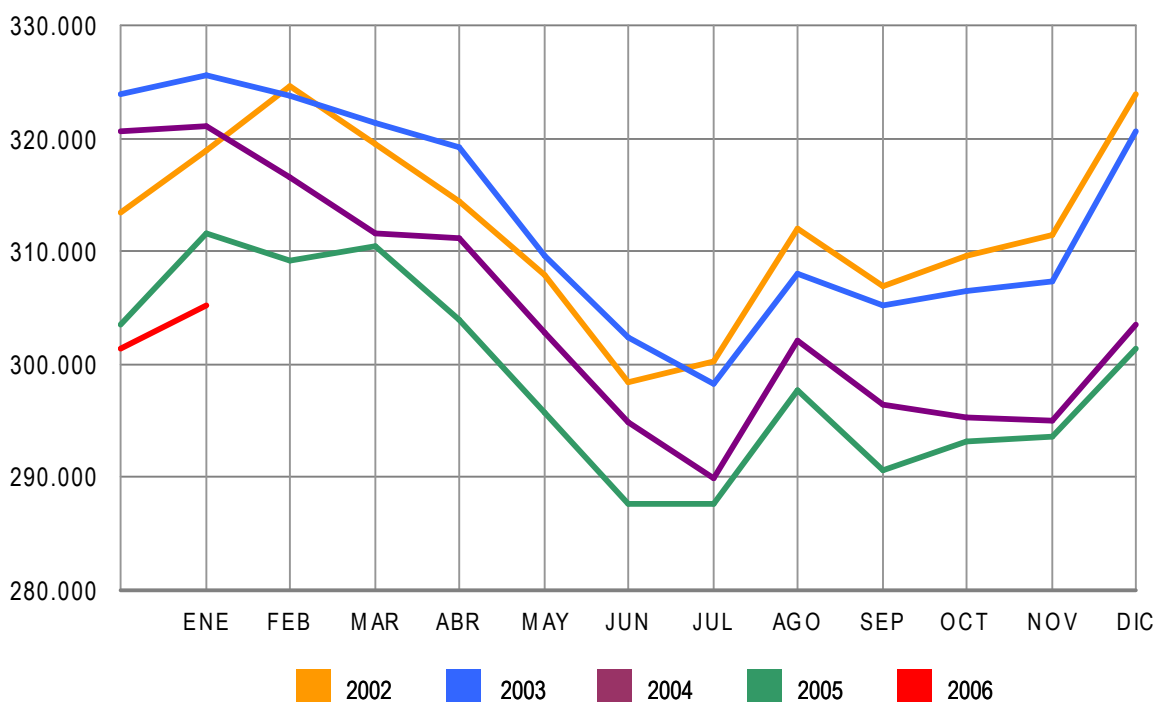

EVOLUCIÓN DEL PARO REGISTRADO POR SECTORES
 2002 - 2006 **CONSTRUCCIÓN**

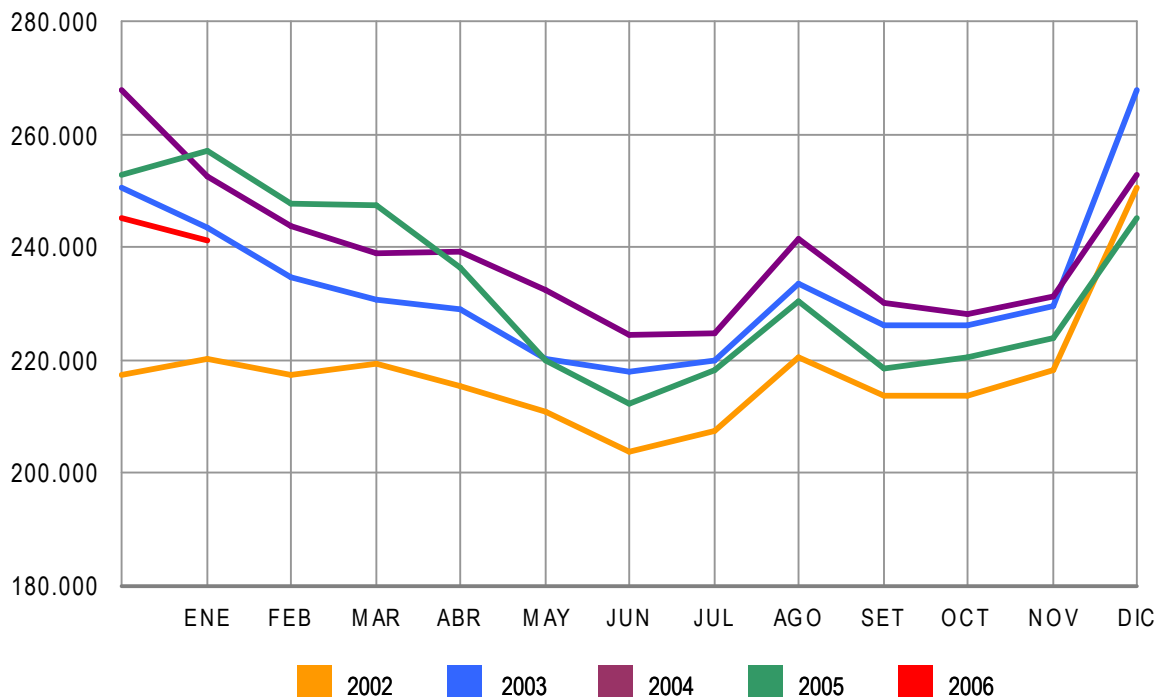

EVOLUCIÓN DEL PARO REGISTRADO POR SECTORES
 2002 - 2006 **SERVICIOS**

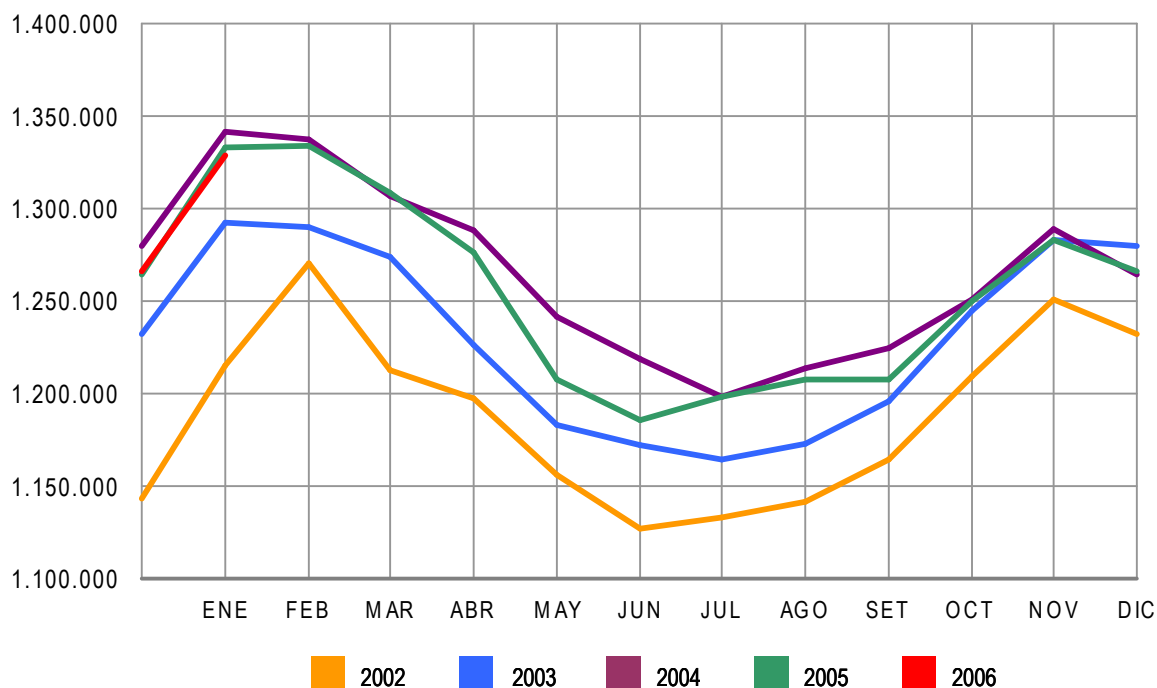

EVOLUCIÓN DEL PARO REGISTRADO POR SECTORES
 2002 - 2006 COLECTIVO SIN EMPLEO ANTERIOR

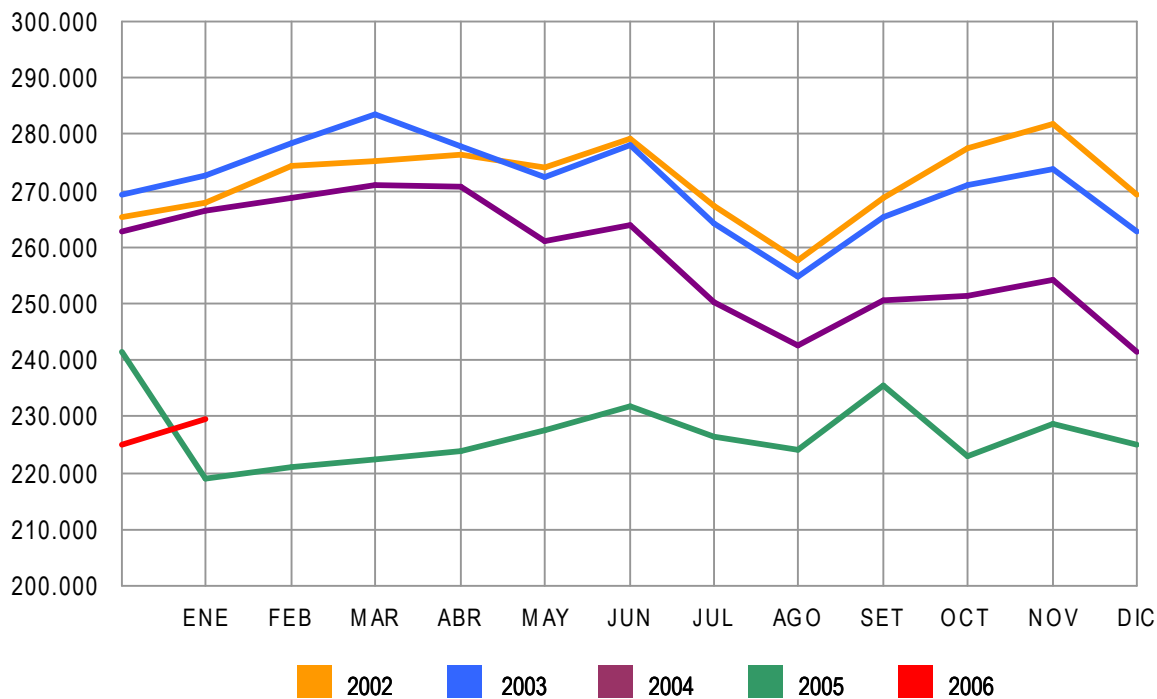

EVOLUCIÓN DEL PARO REGISTRADO POR CC.AA. Y PROVINCIAS

PROVINCIA AUTONOMÍA	PARO REGISTRADO	VARIACIONES			
		MES ANTERIOR		INTERANUAL (1)	
		ABSOLUTA	RELATIVA	ABSOLUTA	RELATIVA
ALMERÍA	24.570	294	1,21	3.920	18,98
CÁDIZ	104.718	2.145	2,09	8.374	8,69
CÓRDOBA	51.179	800	1,59	1.450	2,92
GRANADA	44.649	366	0,83	909	2,08
HUELVA	28.612	5	0,02	886	3,20
JAÉN	31.859	1.061	3,45	2.729	9,37
MÁLAGA	85.614	2.563	3,09	9.448	12,40
SEVILLA	119.379	2.385	2,04	2.824	2,42
ANDALUCÍA	490.580	9.619	2,00	30.540	6,64
HUESCA	6.434	342	5,61	124	1,97
TERUEL	4.463	219	5,16	312	7,52
ZARAGOZA	32.269	1.097	3,52	1.591	5,19
ARAGÓN	43.166	1.658	3,99	2.027	4,93
ASTURIAS	59.953	3.200	5,64	-4.944	-7,62
ILLES BALEARS	48.036	-867	-1,77	-3.422	-6,65
LAS PALMAS	73.539	2.164	3,03	-206	-0,28
STA. CRUZ DE TENERIFE	60.108	1.553	2,65	1.029	1,74
CANARIAS	133.647	3.717	2,86	823	0,62
CANTABRIA	25.727	1.550	6,41	-2.244	-8,02
ALBACETE	25.275	614	2,49	-40	-0,16
CIUDAD REAL	29.796	1.392	4,90	-318	-1,06
CUENCA	8.839	625	7,61	345	4,06
GUADALAJARA	6.973	320	4,81	-485	-6,50
TOLEDO	27.919	828	3,06	-1.433	-4,88
CASTILLA LA MANCHA	98.802	3.779	3,98	-1.931	-1,92
ÁVILA	7.524	234	3,21	313	4,34
BURGOS	14.327	926	6,91	256	1,82
LEÓN	26.213	1.228	4,91	39	0,15
PALENCIA	8.847	326	3,83	-182	-2,02
SALAMANCA	20.697	970	4,92	-240	-1,15
SEGOVIA	4.570	345	8,17	4	0,09
SORIA	2.751	148	5,69	-84	-2,96
VALLADOLID	26.261	1.411	5,68	-888	-3,27
ZAMORA	10.683	635	6,32	-453	-4,07
CASTILLA LEÓN	121.873	6.223	5,38	-1.235	-1,00
BARCELONA	206.837	5.929	2,95	-9.471	-4,38
GIRONA	25.282	586	2,37	-1.238	-4,67
LLEIDA	10.922	114	1,05	428	4,08
TARRAGONA	26.863	670	2,56	-2.101	-7,25
CATALUÑA	269.904	7.299	2,78	-12.382	-4,39
ALICANTE-ALACANT	85.665	2.545	3,06	7.986	10,28
CASTELLÓN-CASTELLÓ	16.079	848	5,57	622	4,02
VALENCIA-VALÈNCIA	106.925	4.555	4,45	1.926	1,83
COM. VALENCIANA	208.669	7.948	3,96	10.534	5,32
BADAJOS	54.405	1.019	1,91	-612	-1,11
CÁCERES	24.588	252	1,04	-1.827	-6,92
EXTREMADURA	78.993	1.271	1,64	-2.439	-3,00
A CORUÑA	72.351	457	0,64	-4.711	-6,11
LUGO	18.958	782	4,30	-741	-3,76
OURENSE	22.789	691	3,13	-68	-0,30
PONTEVEDRA	67.303	795	1,20	-2.523	-3,61
GALICIA	181.401	2.725	1,53	-8.043	-4,25
MADRID	225.259	9.193	4,25	-10.001	-4,25
MURCIA	46.584	2.012	4,51	-112	-0,24
NAVARRA	23.448	1.156	5,19	-653	-2,71
ÁLAVA	12.288	1.214	10,96	-208	-1,66
GUIPÚZCOA	26.248	1.847	7,57	332	1,28
VIZCAYA	51.014	3.099	6,47	-3.498	-6,42
PAÍS VASCO	89.550	6.160	7,39	-3.374	-3,63
LA RIOJA	10.804	525	5,11	251	2,38
CEUTA	7.720	1.029	15,38	1.026	15,33
MELILLA	7.387	369	5,26	483	7,00
TOTAL	2.171.503	68.566	3,26	-5.096	-0,23

(1) Respecto al mismo mes del año anterior

PARO REGISTRADO SEGÚN SEXO Y EDAD POR CC.AA. Y PROVINCIAS

PROVINCIA AUTONOMÍA	PARO REGISTRADO			MENORES DE 25 AÑOS			RESTO DE EDADES		
	TOTAL	HOMBRES	MUJERES	TOTAL	HOMBRES	MUJERES	TOTAL	HOMBRES	MUJERES
ALMERÍA	24.570	10.760	13.810	3.699	1.717	1.982	20.871	9.043	11.828
CÁDIZ	104.718	41.574	63.144	15.848	7.264	8.584	88.870	34.310	54.560
CÓRDOBA	51.179	19.773	31.406	8.075	3.673	4.402	43.104	16.100	27.004
GRANADA	44.649	18.163	26.486	7.200	2.978	4.222	37.449	15.185	22.264
HUELVA	28.612	12.337	16.275	4.536	2.141	2.395	24.076	10.196	13.880
JAÉN	31.859	11.224	20.635	5.043	1.968	3.075	26.816	9.256	17.560
MÁLAGA	85.614	36.286	49.328	11.919	5.926	5.993	73.695	30.360	43.335
SEVILLA	119.379	45.344	74.035	18.102	8.009	10.093	101.277	37.335	63.942
ANDALUCÍA	490.580	195.461	295.119	74.422	33.676	40.746	416.158	161.785	254.373
HUESCA	6.434	2.722	3.712	893	472	421	5.541	2.250	3.291
TERUEL	4.463	1.794	2.669	721	321	400	3.742	1.473	2.269
ZARAGOZA	32.269	12.878	19.391	4.465	2.117	2.348	27.804	10.761	17.043
ARAGÓN	43.166	17.394	25.772	6.079	2.910	3.169	37.087	14.484	22.603
ASTURIAS	59.953	22.976	36.977	8.529	4.065	4.464	51.424	18.911	32.513
ILLES BALEARS	48.036	21.108	26.928	7.895	3.594	4.301	40.141	17.514	22.627
LAS PALMAS	73.539	30.807	42.732	9.553	4.460	5.093	63.986	26.347	37.639
STA. CRUZ DE TENERIFE	60.108	25.358	34.750	7.283	3.285	3.998	52.825	22.073	30.752
CANARIAS	133.647	56.165	77.482	16.836	7.745	9.091	116.811	48.420	68.391
CANTABRIA	25.727	10.582	15.145	3.389	1.592	1.797	22.338	8.990	13.348
ALBACETE	25.275	8.523	16.752	3.427	1.441	1.986	21.848	7.082	14.766
CIUDAD REAL	29.796	9.905	19.891	4.988	1.912	3.076	24.808	7.993	16.815
CUENCA	8.839	3.016	5.823	1.222	529	693	7.617	2.487	5.130
GUADALAJARA	6.973	2.567	4.406	847	428	419	6.126	2.139	3.987
TOLEDO	27.919	8.327	19.592	4.131	1.532	2.599	23.788	6.795	16.993
CASTILLA LA MANCHA	98.802	32.338	66.464	14.615	5.842	8.773	84.187	26.496	57.691
ÁVILA	7.524	2.680	4.844	1.044	438	606	6.480	2.242	4.238
BURGOS	14.327	5.422	8.905	1.681	792	889	12.646	4.630	8.016
LEÓN	26.213	9.899	16.314	3.593	1.768	1.825	22.620	8.131	14.489
PALENCIA	8.847	3.517	5.330	1.412	718	694	7.435	2.799	4.636
SALAMANCA	20.697	7.029	13.668	2.592	1.133	1.459	18.105	5.896	12.209
SEGOVIA	4.570	1.707	2.863	629	285	344	3.941	1.422	2.519
SORIA	2.751	1.138	1.613	365	193	172	2.386	945	1.441
VALLADOLID	26.261	9.365	16.896	3.340	1.525	1.815	22.921	7.840	15.081
ZAMORA	10.683	4.098	6.585	1.400	642	758	9.283	3.456	5.827
CASTILLA LEÓN	121.873	44.855	77.018	16.056	7.494	8.562	105.817	37.361	68.456
BARCELONA	206.837	89.736	117.101	21.486	12.005	9.481	185.351	77.731	107.620
GIRONA	25.282	10.878	14.404	3.253	1.540	1.713	22.029	9.338	12.691
LLEIDA	10.922	4.863	6.059	1.465	760	705	9.457	4.103	5.354
TARRAGONA	26.863	11.743	15.120	3.991	2.022	1.969	22.872	9.721	13.151
CATALUÑA	269.904	117.220	152.684	30.195	16.327	13.868	239.709	100.893	138.816
ALICANTE-ALACANT	85.665	36.421	49.244	10.342	4.992	5.350	75.323	31.429	43.894
CASTELLÓN-CASTELLÓ	16.079	6.594	9.485	2.414	1.153	1.261	13.665	5.441	8.224
VALENCIA-VALÈNCIA	106.925	43.275	63.650	15.016	7.290	7.726	91.909	35.985	55.924
COM. VALENCIANA	208.669	86.290	122.379	27.772	13.435	14.337	180.897	72.855	108.042
BADAJOS	54.405	17.765	36.640	8.444	3.509	4.935	45.961	14.256	31.705
CÁCERES	24.588	8.875	15.713	4.000	1.655	2.345	20.588	7.220	13.368
EXTREMADURA	78.993	26.640	52.353	12.444	5.164	7.280	66.549	21.476	45.073
A CORUÑA	72.351	28.145	44.206	8.178	3.753	4.425	64.173	24.392	39.781
LUGO	18.958	7.913	11.045	2.522	1.169	1.353	16.436	6.744	9.692
OURENSE	22.789	8.841	13.948	2.567	1.168	1.399	20.222	7.673	12.549
PONTEVEDRA	67.303	24.918	42.385	8.842	3.974	4.868	58.461	20.944	37.517
GALICIA	181.401	69.817	111.584	22.109	10.064	12.045	159.292	59.753	99.539
MADRID	225.259	89.098	136.161	25.447	12.714	12.733	199.812	76.384	123.428
MURCIA	46.584	18.020	28.564	6.388	2.794	3.594	40.196	15.226	24.970
NAVARRA	23.448	9.100	14.348	2.982	1.515	1.467	20.466	7.585	12.881
ÁLAVA	12.288	4.924	7.364	1.303	658	645	10.985	4.266	6.719
GUIPÚZCOA	26.248	10.386	15.862	2.352	1.244	1.108	23.896	9.142	14.754
VIZCAYA	51.014	22.475	28.539	5.350	2.927	2.423	45.664	19.548	26.116
PAÍS VASCO	89.550	37.785	51.765	9.005	4.829	4.176	80.545	32.956	47.589
LA RIOJA	10.804	4.282	6.522	1.449	693	756	9.355	3.589	5.766
CEUTA	7.720	3.088	4.632	1.543	629	914	6.177	2.459	3.718
MELILLA	7.387	2.448	4.939	1.448	520	928	5.939	1.928	4.011
TOTAL	2.171.503	864.667	1.306.836	288.603	135.602	153.001	1.882.900	729.065	1.153.835

PARO REGISTRADO SEGÚN SECTORES POR CC.AA. Y PROVINCIAS

PROVINCIA AUTONOMÍA	TOTAL	AGRICULTURA	INDUSTRIA	CONSTRUCCIÓN	SERVICIOS	SIN EMPLEO ANTERIOR
ALMERÍA	24.570	2.320	1.478	3.463	14.799	2.510
CÁDIZ	104.718	4.124	8.866	14.334	54.643	22.751
CÓRDOBA	51.179	3.303	7.650	6.168	25.238	8.820
GRANADA	44.649	2.021	3.502	6.013	26.505	6.608
HUELVA	28.612	4.188	1.934	4.363	13.841	4.286
JAÉN	31.859	3.531	4.632	3.105	15.752	4.839
MÁLAGA	85.614	1.585	6.795	12.910	52.627	11.697
SEVILLA	119.379	6.547	13.428	13.708	67.159	18.537
ANDALUCÍA	490.580	27.619	48.285	64.064	270.564	80.048
HUESCA	6.434	360	895	965	3.827	387
TERUEL	4.463	184	892	579	2.531	277
ZARAGOZA	32.269	799	5.969	2.945	20.301	2.255
ARAGÓN	43.166	1.343	7.756	4.489	26.659	2.919
ASTURIAS	59.953	692	5.908	5.891	39.738	7.724
ILLES BALEARS	48.036	338	2.182	5.350	39.195	971
LAS PALMAS	73.539	1.892	3.214	8.800	50.285	9.348
STA. CRUZ DE TENERIFE	60.108	1.513	2.883	9.068	40.476	6.168
CANARIAS	133.647	3.405	6.097	17.868	90.761	15.516
CANTABRIA	25.727	413	3.460	3.216	16.247	2.391
ALBACETE	25.275	1.167	4.312	3.891	13.286	2.619
CIUDAD REAL	29.796	916	4.260	6.171	15.141	3.308
CUENCA	8.839	580	991	1.232	5.264	772
GUADALAJARA	6.973	106	1.011	729	4.883	244
TOLEDO	27.919	543	6.047	4.028	15.147	2.154
CASTILLA LA MANCHA	98.802	3.312	16.621	16.051	53.721	9.097
ÁVILA	7.524	454	889	1.014	4.323	844
BURGOS	14.327	467	3.017	1.438	8.186	1.219
LEÓN	26.213	541	3.594	2.696	15.474	3.908
PALENCIA	8.847	585	1.376	929	4.941	1.016
SALAMANCA	20.697	499	1.889	2.953	12.765	2.591
SEGOVIA	4.570	403	543	541	2.768	315
SORIA	2.751	142	564	310	1.574	161
VALLADOLID	26.261	1.261	3.496	2.186	15.886	3.432
ZAMORA	10.683	416	925	1.804	6.076	1.462
CASTILLA LEÓN	121.873	4.768	16.293	13.871	71.993	14.948
BARCELONA	206.837	1.580	52.108	16.842	125.161	11.146
GIRONA	25.282	590	4.524	2.587	16.687	894
LLEIDA	10.922	894	2.035	1.358	5.947	688
TARRAGONA	26.863	852	3.778	3.427	17.298	1.508
CATALUÑA	269.904	3.916	62.445	24.214	165.093	14.236
ALICANTE-ALACANT	85.665	1.583	24.324	8.549	44.629	6.580
CASTELLÓN-CASTELLÓ	16.079	423	3.203	1.665	9.661	1.127
VALENCIA-VALÈNCIA	106.925	2.423	18.641	9.736	67.498	8.627
COM. VALENCIANA	208.669	4.429	46.168	19.950	121.788	16.334
BADAJOS	54.405	2.909	4.556	5.414	31.674	9.852
CÁCERES	24.588	1.236	2.216	3.875	14.688	2.573
EXTREMADURA	78.993	4.145	6.772	9.289	46.362	12.425
A CORUÑA	72.351	1.824	11.205	8.361	41.017	9.944
LUGO	18.958	626	1.950	2.249	11.229	2.904
OURENSE	22.789	605	3.596	2.957	12.470	3.161
PONTEVEDRA	67.303	2.436	11.565	6.227	37.765	9.310
GALICIA	181.401	5.491	28.316	19.794	102.481	25.319
MADRID	225.259	1.738	20.992	18.855	171.717	11.957
MURCIA	46.584	2.887	8.576	6.062	25.553	3.506
NAVARRA	23.448	553	4.861	2.140	14.734	1.160
ÁLAVA	12.288	144	2.686	935	8.004	519
GUIPÚZCOA	26.248	217	5.756	1.766	16.982	1.527
VIZCAYA	51.014	530	8.939	5.080	32.072	4.393
PAÍS VASCO	89.550	891	17.381	7.781	57.058	6.439
LA RIOJA	10.804	356	2.840	1.009	6.055	544
CEUTA	7.720	32	164	644	4.817	2.063
MELILLA	7.387	73	90	623	4.605	1.996
TOTAL	2.171.503	66.401	305.207	241.161	1.329.141	229.593

VARIACIÓN DEL PARO REGISTRADO SOBRE EL MES ANTERIOR SEGÚN SECTORES POR CC.AA. Y PROVINCIAS

PROVINCIA AUTONOMÍA	TOTAL	AGRICULTURA	INDUSTRIA	CONSTRUCCIÓN	SERVICIOS	SIN EMPLEO ANTERIOR
ALMERÍA	294	110	17	-93	266	-6
CÁDIZ	2.145	-60	167	-786	2.020	804
CÓRDOBA	800	0	52	-343	812	279
GRANADA	366	45	0	-176	557	-60
HUELVA	5	-144	-228	-211	384	204
JAÉN	1.061	198	146	-194	751	160
MÁLAGA	2.563	4	99	-505	2.534	431
SEVILLA	2.385	194	-45	-539	2.453	322
ANDALUCÍA	9.619	347	208	-2.847	9.777	2.134
HUESCA	342	2	17	3	296	24
TERUEL	219	13	17	28	164	-3
ZARAGOZA	1.097	-21	-86	-6	1.055	155
ARAGÓN	1.658	-6	-52	25	1.515	176
ASTURIAS	3.200	30	222	-142	2.980	110
ILLES BALEARS	-867	23	-17	-472	-431	30
LAS PALMAS	2.164	14	143	89	1.924	-6
STA. CRUZ DE TENERIFE	1.553	44	87	17	1.559	-154
CANARIAS	3.717	58	230	106	3.483	-160
CANTABRIA	1.550	-11	105	35	1.327	94
ALBACETE	614	-31	67	-25	558	45
CIUDAD REAL	1.392	3	71	73	1.100	145
CUENCA	625	46	48	87	429	15
GUADALAJARA	320	3	66	-28	272	7
TOLEDO	828	-1	45	-56	823	17
CASTILLA LA MANCHA	3.779	20	297	51	3.182	229
ÁVILA	234	16	42	-27	215	-12
BURGOS	926	25	205	45	577	74
LEÓN	1.228	12	172	-14	916	142
PALENCIA	326	20	76	-4	202	32
SALAMANCA	970	15	31	199	683	42
SEGOVIA	345	37	16	17	254	21
SORIA	148	14	-7	30	93	18
VALLADOLID	1.411	77	128	8	1.099	99
ZAMORA	635	1	65	123	422	24
CASTILLA LEÓN	6.223	217	728	377	4.461	440
BARCELONA	5.929	-61	1.609	-246	4.848	-221
GIRONA	586	-124	111	-46	711	-66
LLEIDA	114	-339	89	93	291	-20
TARRAGONA	670	89	100	-181	641	21
CATALUÑA	7.299	-435	1.909	-380	6.491	-286
ALICANTE-ALACANT	2.545	220	-536	259	2.326	276
CASTELLÓN-CASTELLÓ	848	29	32	52	701	34
VALENCIA-VALÈNCIA	4.555	223	429	-148	3.660	391
COM. VALENCIANA	7.948	472	-75	163	6.687	701
BADAJOS	1.019	24	-78	-352	1.262	163
CÁCERES	252	-1	15	-206	432	12
EXTREMADURA	1.271	23	-63	-558	1.694	175
A CORUÑA	457	-4	-452	-244	1.235	-78
LUGO	782	10	25	13	666	68
OURENSE	691	15	17	15	614	30
PONTEVEDRA	795	95	-436	-23	1.107	52
GALICIA	2.725	116	-846	-239	3.622	72
MADRID	9.193	71	438	-278	8.620	342
MURCIA	2.012	241	42	88	1.466	175
NAVARRA	1.156	33	-7	-47	1.118	59
ÁLAVA	1.214	3	148	25	993	45
GUIPÚZCOA	1.847	-12	303	18	1.436	102
VIZCAYA	3.099	9	219	87	2.591	193
PAÍS VASCO	6.160	0	670	130	5.020	340
LA RIOJA	525	-25	71	-18	504	-7
CEUTA	1.029	3	25	37	901	63
MELILLA	369	-3	3	30	335	4
TOTAL	68.566	1.174	3.888	-3.939	62.752	4.691

DISTRIBUCIÓN DEL PARO REGISTRADO, COLECTIVO SIN EMPLEO ANTERIOR SEGÚN TRAMOS DE EDAD. AMBOS SEXOS

PROVINCIA AUTONOMÍA	TOTAL	<20 AÑOS	20-24 AÑOS	25-29 AÑOS	30-44 AÑOS	>44 AÑOS
ALMERÍA	2.510	472	500	383	614	541
CÁDIZ	22.751	3.580	2.846	1.735	4.995	9.595
CÓRDOBA	8.820	1.729	1.515	945	1.659	2.972
GRANADA	6.608	1.181	1.521	1.172	1.568	1.166
HUELVA	4.286	856	768	496	840	1.326
JAÉN	4.839	852	936	547	1.032	1.472
MÁLAGA	11.697	2.152	1.702	1.173	2.853	3.817
SEVILLA	18.537	3.952	2.791	1.819	3.815	6.160
ANDALUCÍA	80.048	14.774	12.579	8.270	17.376	27.049
HUESCA	387	79	63	62	103	80
TERUEL	277	61	49	27	78	62
ZARAGOZA	2.255	501	343	317	566	528
ARAGÓN	2.919	641	455	406	747	670
ASTURIAS	7.724	881	1.571	1.313	2.160	1.799
ILLES BALEARS	971	249	157	119	248	198
LAS PALMAS	9.348	1.999	1.225	669	1.934	3.521
STA. CRUZ DE TENERIFE	6.168	1.152	999	691	1.396	1.930
CANARIAS	15.516	3.151	2.224	1.360	3.330	5.451
CANTABRIA	2.391	287	435	401	695	573
ALBACETE	2.619	512	363	268	602	874
CIUDAD REAL	3.308	656	610	358	861	823
CUENCA	772	133	116	94	227	202
GUADALAJARA	244	54	33	24	50	83
TOLEDO	2.154	400	342	205	486	721
CASTILLA LA MANCHA	9.097	1.755	1.464	949	2.226	2.703
ÁVILA	844	139	144	97	227	237
BURGOS	1.219	201	217	166	323	312
LEÓN	3.908	572	709	520	1.028	1.079
PALENCIA	1.016	183	195	147	290	201
SALAMANCA	2.591	227	429	338	748	849
SEGOVIA	315	65	62	35	92	61
SORIA	161	34	37	24	34	32
VALLADOLID	3.432	395	562	499	967	1.009
ZAMORA	1.462	164	226	169	394	509
CASTILLA LEÓN	14.948	1.980	2.581	1.995	4.103	4.289
BARCELONA	11.146	3.455	1.269	1.099	2.371	2.952
GIRONA	894	334	86	119	218	137
LLEIDA	688	211	91	99	172	115
TARRAGONA	1.508	519	177	154	342	316
CATALUÑA	14.236	4.519	1.623	1.471	3.103	3.520
ALICANTE-ALACANT	6.580	1.587	995	652	1.481	1.865
CASTELLÓN-CASTELLÓ	1.127	362	169	155	262	179
VALENCIA-VALÈNCIA	8.627	2.294	1.141	980	2.053	2.159
COM. VALENCIANA	16.334	4.243	2.305	1.787	3.796	4.203
BADAJOS	9.852	1.352	1.275	744	1.972	4.509
CÁCERES	2.573	578	448	268	654	625
EXTREMADURA	12.425	1.930	1.723	1.012	2.626	5.134
A CORUÑA	9.944	955	1.881	1.597	2.632	2.879
LUGO	2.904	326	620	461	804	693
OURENSE	3.161	324	582	430	710	1.115
PONTEVEDRA	9.310	1.146	1.733	1.355	2.285	2.791
GALICIA	25.319	2.751	4.816	3.843	6.431	7.478
MADRID	11.957	1.702	1.483	1.246	3.361	4.165
MURCIA	3.506	504	515	479	1.052	956
NAVARRA	1.160	202	187	159	341	271
ÁLAVA	519	65	78	62	176	138
GUIPÚZCOA	1.527	148	272	218	494	395
VIZCAYA	4.393	371	684	609	1.498	1.231
PAÍS VASCO	6.439	584	1.034	889	2.168	1.764
LA RIOJA	544	144	84	65	135	116
CEUTA	2.063	488	329	221	616	409
MELILLA	1.996	331	249	168	634	614
TOTAL	229.593	41.116	35.814	26.153	55.148	71.362

DISTRIBUCIÓN DEL PARO REGISTRADO, COLECTIVO SIN EMPLEO ANTERIOR SEGÚN TRAMOS DE EDAD. HOMBRES

PROVINCIA AUTONOMÍA	TOTAL	<20 AÑOS	20-24 AÑOS	25-29 AÑOS	30-44 AÑOS	>44 AÑOS
ALMERÍA	893	257	179	150	200	107
CÁDIZ	4.203	1.656	920	509	630	488
CÓRDOBA	2.042	852	461	288	263	178
GRANADA	1.860	500	440	390	356	174
HUELVA	1.082	419	234	154	161	114
JAÉN	908	334	240	154	108	72
MÁLAGA	3.415	1.101	636	424	722	532
SEVILLA	4.327	1.775	873	583	666	430
ANDALUCÍA	18.730	6.894	3.983	2.652	3.106	2.095
HUESCA	122	46	23	23	18	12
TERUEL	63	25	7	6	17	8
ZARAGOZA	672	237	113	114	147	61
ARAGÓN	857	308	143	143	182	81
ASTURIAS	1.978	460	566	456	353	143
ILLES BALEARS	361	127	57	47	70	60
LAS PALMAS	2.509	1.041	447	224	419	378
STA. CRUZ DE TENERIFE	1.810	596	327	227	332	328
CANARIAS	4.319	1.637	774	451	751	706
CANTABRIA	589	144	140	129	121	55
ALBACETE	572	190	114	87	118	63
CIUDAD REAL	605	242	131	92	85	55
CUENCA	177	52	41	40	32	12
GUADALAJARA	64	27	14	3	9	11
TOLEDO	373	127	66	43	72	65
CASTILLA LA MANCHA	1.791	638	366	265	316	206
ÁVILA	202	75	34	28	38	27
BURGOS	389	91	70	57	94	77
LEÓN	912	303	209	159	140	101
PALENCIA	255	100	57	40	41	17
SALAMANCA	530	110	128	107	121	64
SEGOVIA	83	28	17	12	15	11
SORIA	46	19	10	6	7	4
VALLADOLID	806	180	181	150	212	83
ZAMORA	260	86	49	37	48	40
CASTILLA LEÓN	3.483	992	755	596	716	424
BARCELONA	4.495	2.176	597	456	776	490
GIRONA	363	181	41	49	59	33
LLEIDA	290	125	41	36	68	20
TARRAGONA	677	333	79	59	126	80
CATALUÑA	5.825	2.815	758	600	1.029	623
ALICANTE-ALACANT	2.049	763	367	213	398	308
CASTELLÓN-CASTELLÓ	417	194	58	52	71	42
VALENCIA-VALÈNCIA	2.865	1.132	427	378	561	367
COM. VALENCIANA	5.331	2.089	852	643	1.030	717
BADAJOS	1.409	545	323	184	219	138
CÁCERES	540	224	124	76	79	37
EXTREMADURA	1.949	769	447	260	298	175
A CORUÑA	2.461	532	611	502	463	353
LUGO	766	163	219	123	162	99
OURENSE	720	159	188	131	112	130
PONTEVEDRA	2.321	562	564	435	428	332
GALICIA	6.268	1.416	1.582	1.191	1.165	914
MADRID	3.066	866	552	395	758	495
MURCIA	971	199	166	174	271	161
NAVARRA	311	114	58	41	72	26
ÁLAVA	120	30	18	15	40	17
GUIPÚZCOA	416	81	113	75	100	47
VIZCAYA	1.162	216	258	222	327	139
PAÍS VASCO	1.698	327	389	312	467	203
LA RIOJA	173	80	24	18	31	20
CEUTA	632	228	75	80	186	63
MELILLA	316	119	57	20	56	64
TOTAL	58.648	20.222	11.744	8.473	10.978	7.231

DISTRIBUCIÓN DEL PARO REGISTRADO, COLECTIVO SIN EMPLEO ANTERIOR SEGÚN TRAMOS DE EDAD. MUJERES

PROVINCIA AUTONOMÍA	TOTAL	<20 AÑOS	20-24 AÑOS	25-29 AÑOS	30-44 AÑOS	>44 AÑOS
ALMERÍA	1.617	215	321	233	414	434
CÁDIZ	18.548	1.924	1.926	1.226	4.365	9.107
CÓRDOBA	6.778	877	1.054	657	1.396	2.794
GRANADA	4.748	681	1.081	782	1.212	992
HUELVA	3.204	437	534	342	679	1.212
JAÉN	3.931	518	696	393	924	1.400
MÁLAGA	8.282	1.051	1.066	749	2.131	3.285
SEVILLA	14.210	2.177	1.918	1.236	3.149	5.730
ANDALUCÍA	61.318	7.880	8.596	5.618	14.270	24.954
HUESCA	265	33	40	39	85	68
TERUEL	214	36	42	21	61	54
ZARAGOZA	1.583	264	230	203	419	467
ARAGÓN	2.062	333	312	263	565	589
ASTURIAS	5.746	421	1.005	857	1.807	1.656
ILLES BALEARS	610	122	100	72	178	138
LAS PALMAS	6.839	958	778	445	1.515	3.143
STA. CRUZ DE TENERIFE	4.358	556	672	464	1.064	1.602
CANARIAS	11.197	1.514	1.450	909	2.579	4.745
CANTABRIA	1.802	143	295	272	574	518
ALBACETE	2.047	322	249	181	484	811
CIUDAD REAL	2.703	414	479	266	776	768
CUENCA	595	81	75	54	195	190
GUADALAJARA	180	27	19	21	41	72
TOLEDO	1.781	273	276	162	414	656
CASTILLA LA MANCHA	7.306	1.117	1.098	684	1.910	2.497
ÁVILA	642	64	110	69	189	210
BURGOS	830	110	147	109	229	235
LEÓN	2.996	269	500	361	888	978
PALENCIA	761	83	138	107	249	184
SALAMANCA	2.061	117	301	231	627	785
SEGOVIA	232	37	45	23	77	50
SORIA	115	15	27	18	27	28
VALLADOLID	2.626	215	381	349	755	926
ZAMORA	1.202	78	177	132	346	469
CASTILLA LEÓN	11.465	988	1.826	1.399	3.387	3.865
BARCELONA	6.651	1.279	672	643	1.595	2.462
GIRONA	531	153	45	70	159	104
LLEIDA	398	86	50	63	104	95
TARRAGONA	831	186	98	95	216	236
CATALUÑA	8.411	1.704	865	871	2.074	2.897
ALICANTE-ALACANT	4.531	824	628	439	1.083	1.557
CASTELLÓN-CASTELLÓ	710	168	111	103	191	137
VALENCIA-VALÈNCIA	5.762	1.162	714	602	1.492	1.792
COM. VALENCIANA	11.003	2.154	1.453	1.144	2.766	3.486
BADAJOS	8.443	807	952	560	1.753	4.371
CÁCERES	2.033	354	324	192	575	588
EXTREMADURA	10.476	1.161	1.276	752	2.328	4.959
A CORUÑA	7.483	423	1.270	1.095	2.169	2.526
LUGO	2.138	163	401	338	642	594
OURENSE	2.441	165	394	299	598	985
PONTEVEDRA	6.989	584	1.169	920	1.857	2.459
GALICIA	19.051	1.335	3.234	2.652	5.266	6.564
MADRID	8.891	836	931	851	2.603	3.670
MURCIA	2.535	305	349	305	781	795
NAVARRA	849	88	129	118	269	245
ÁLAVA	399	35	60	47	136	121
GUIPÚZCOA	1.111	67	159	143	394	348
VIZCAYA	3.231	155	426	387	1.171	1.092
PAÍS VASCO	4.741	257	645	577	1.701	1.561
LA RIOJA	371	64	60	47	104	96
CEUTA	1.431	260	254	141	430	346
MELILLA	1.680	212	192	148	578	550
TOTAL	170.945	20.894	24.070	17.680	44.170	64.131

PARO REGISTRADO (EXTRANJEROS) SEGÚN SECTORES POR CC.AA. Y PROVINCIAS

PROVINCIA AUTONOMÍA	TOTAL	AGRICULTURA	INDUSTRIA	CONSTRUCCIÓN	SERVICIOS	SIN EMPLEO ANTERIOR
ALMERÍA	3.003	768	95	391	1.265	484
CÁDIZ	1.734	82	72	162	877	541
CÓRDOBA	796	91	85	67	344	209
GRANADA	1.922	154	81	212	930	545
HUELVA	969	355	30	76	316	192
JAÉN	555	104	40	39	220	152
MÁLAGA	6.815	207	185	1.026	3.973	1.424
SEVILLA	1.936	134	108	129	1.067	498
ANDALUCÍA	17.730	1.895	696	2.102	8.992	4.045
HUESCA	1.028	171	88	271	400	98
TERUEL	617	70	109	120	253	65
ZARAGOZA	4.265	411	474	728	2.237	415
ARAGÓN	5.910	652	671	1.119	2.890	578
ASTURIAS	1.947	78	80	278	1.136	375
ILLES BALEARS	10.120	115	232	1.493	8.023	257
LAS PALMAS	5.748	137	116	767	3.903	825
STA. CRUZ DE TENERIFE	4.207	109	104	465	2.847	682
CANARIAS	9.955	246	220	1.232	6.750	1.507
CANTABRIA	1.363	49	92	298	758	166
ALBACETE	1.250	186	145	181	449	289
CIUDAD REAL	1.218	173	96	242	441	266
CUENCA	682	99	69	144	251	119
GUADALAJARA	730	19	55	124	502	30
TOLEDO	1.626	80	252	323	758	213
CASTILLA LA MANCHA	5.506	557	617	1.014	2.401	917
ÁVILA	478	18	48	96	238	78
BURGOS	955	86	122	203	414	130
LEÓN	1.109	53	111	162	483	300
PALENCIA	240	29	19	18	103	71
SALAMANCA	631	19	21	143	301	147
SEGOVIA	562	79	34	153	230	66
SORIA	323	41	26	86	133	37
VALLADOLID	873	102	74	175	407	115
ZAMORA	298	32	12	45	133	76
CASTILLA LEÓN	5.469	459	467	1.081	2.442	1.020
BARCELONA	22.879	639	2.473	3.584	12.889	3.294
GIRONA	5.922	389	505	875	3.658	495
LLEIDA	2.474	535	252	469	888	330
TARRAGONA	4.793	366	364	945	2.559	559
CATALUÑA	36.068	1.929	3.594	5.873	19.994	4.678
ALICANTE-ALACANT	8.816	469	617	1.541	5.189	1.000
CASTELLÓN-CASTELLÓ	2.282	123	257	370	1.217	315
VALENCIA-VALÈNCIA	8.350	532	766	1.074	4.708	1.270
COM. VALENCIANA	19.448	1.124	1.640	2.985	11.114	2.585
BADAJOS	910	93	42	57	448	270
CÁCERES	602	137	31	64	255	115
EXTREMADURA	1.512	230	73	121	703	385
A CORUÑA	1.712	71	137	141	906	457
LUGO	603	44	31	59	268	201
OURENSE	845	31	119	107	380	208
PONTEVEDRA	2.496	130	205	251	1.264	646
GALICIA	5.656	276	492	558	2.818	1.512
MADRID	24.223	258	1.285	4.969	16.159	1.552
MURCIA	4.731	912	468	1.086	1.693	572
NAVARRA	3.212	271	409	713	1.541	278
ÁLAVA	942	29	95	232	506	80
GUIPÚZCOA	1.401	41	154	199	803	204
VIZCAYA	2.106	67	180	333	1.134	392
PAÍS VASCO	4.449	137	429	764	2.443	676
LA RIOJA	1.644	157	333	306	731	117
CEUTA	906	5	9	106	342	444
MELILLA	1.320	19	14	138	528	621
TOTAL	161.169	9.369	11.821	26.236	91.458	22.285

ANEXO 2

CONTRATOS REGISTRADOS

EVOLUCIÓN DE CONTRATOS REGISTRADOS

	DATOS ABSOLUTOS MES	VARIACIONES			
		MES ANTERIOR		INTERANUAL (1)	
		ABSOLUTA	RELATIVA	ABSOLUTA	RELATIVA
TOTAL CONTRATOS (*)	1.472.539	142.922	10,75	187.581	14,60
CONTRATOS INDEFINIDOS (*)	159.739	51.259	47,25	40.204	33,63
CONTRATOS TEMPORALES	1.312.800	91.663	7,51	147.377	12,65

EVOLUCIÓN DE CONTRATOS REGISTRADOS POR COMUNIDADES AUTÓNOMAS

COMUNIDADES AUTÓNOMAS	DATOS ABSOLUTOS MES	VARIACIONES			
		MES ANTERIOR		INTERANUAL (1)	
		ABSOLUTA	RELATIVA	ABSOLUTA	RELATIVA
ANDALUCÍA	380.027	19.877	5,52	32.075	9,22
ARAGÓN	35.733	4.903	15,90	2.682	8,11
ASTURIAS	24.798	2.589	11,66	2.501	11,22
ILLES BALEARS	27.294	5.559	25,58	3.818	16,26
CANARIAS	64.858	6.013	10,22	6.871	11,85
CANTABRIA	14.385	964	7,18	536	3,87
CASTILLA LA MANCHA	47.974	11.047	29,92	8.737	22,27
CASTILLA LEÓN	55.925	4.838	9,47	2.799	5,27
CATALUÑA	226.582	41.547	22,45	43.185	23,55
COM. VALENCIANA	139.644	11.449	8,93	21.554	18,25
EXTREMADURA	36.287	5.018	16,05	2.539	7,52
GALICIA	69.530	12.283	21,46	2.871	4,31
MADRID	196.989	8.260	4,38	40.584	25,95
MURCIA	54.013	4.124	8,27	10.318	23,61
NAVARRA	19.844	3.224	19,40	2.674	15,57
PAÍS VASCO	67.034	1.023	1,55	3.382	5,31
LA RIOJA	8.832	220	2,55	532	6,41
CEUTA	1.210	-352	-22,54	173	16,68
MELILLA	1.292	271	26,54	-123	-8,69
EXTRANJERO	288	65	29,15	-127	-30,60
TOTAL NACIONAL	1.472.539	142.922	10,75	187.581	14,60

(1) Respecto al mismo mes del año anterior

(*) Incluye contratos convertidos en indefinidos

TIPOLOGÍA DE LA CONTRATACIÓN INDEFINIDA POR COMUNIDADES AUTÓNOMAS

COMUNIDADES AUTÓNOMAS	TOTAL CONTRATOS	INDEFINIDOS ORDINARIOS	TIEMPO PARCIAL (*)	INDEFINIDOS F. EMPLEO (**)	CONVERSIÓN INDEFINIDO (***)	TOTAL CONT. INDEF.	% INDEF. S/ TOT. NAC. IND.	% INDEF. S/ TOTAL CC.AA.
ANDALUCÍA	380.027	3.839	2.437	1.898	9.644	17.818	11,15	4,69
ARAGÓN	35.733	900	666	494	2.535	4.595	2,88	12,86
ASTURIAS	24.798	610	271	501	1.272	2.654	1,66	10,70
ILLES BALEARS	27.294	843	655	343	2.072	3.913	2,45	14,34
CANARIAS	64.858	1.866	830	651	4.033	7.380	4,62	11,38
CANTABRIA	14.385	250	212	269	905	1.636	1,02	11,37
CASTILLA LA MANCHA	47.974	1.065	512	566	2.931	5.074	3,18	10,58
CASTILLA LEÓN	55.925	1.372	751	950	3.457	6.530	4,09	11,68
CATALUÑA	226.582	8.919	5.125	4.081	16.869	34.994	21,91	15,44
COM. VALENCIANA	139.644	3.203	2.295	2.197	9.495	17.190	10,76	12,31
EXTREMADURA	36.287	354	221	300	833	1.708	1,07	4,71
GALICIA	69.530	1.665	1.152	990	3.863	7.670	4,80	11,03
MADRID	196.989	10.770	3.920	3.795	14.014	32.499	20,35	16,50
MURCIA	54.013	914	1.528	610	2.440	5.492	3,44	10,17
NAVARRA	19.844	471	280	290	1.311	2.352	1,47	11,85
PAÍS VASCO	67.034	1.358	813	957	3.743	6.871	4,30	10,25
LA RIOJA	8.832	280	171	145	510	1.106	0,69	12,52
CEUTA	1.210	14	46	24	12	96	0,06	7,93
MELILLA	1.292	29	46	10	54	139	0,09	10,76
EXTRANJERO	288	8	1	1	12	22	0,01	7,64
TOTAL NACIONAL	1.472.539	38.730	21.932	19.072	80.005	159.739	100,00	10,85

(*) Se incluyen Minusválidos R.D.-L. 1451/83 a tiempo parcial, Discapacitados en C.E.E. y Fijos Discontinuos. No se incluyen Conversiones.

(**) Se incluyen Discapacitados en C.E.E. No se incluyen Conversiones.

(***) Se incluyen Conversiones a Tiempo Completo y a Tiempo Parcial..

EVOLUCIÓN DE CONTRATOS (*)

MESES	AÑO 2005		AÑO 2006		VARIACIÓN ANUAL			
	DATOS		DATOS		DATOS MENSUALES		DATOS ACUMULADOS	
	MENSUALES	ACUMULADOS	MENSUALES	ACUMULADOS	ABSOLUTA	RELATIVA	ABSOLUTA	RELATIVA
ENERO	1.284.958	1.284.958	1.472.539	1.472.539	187.581	14,60	187.581	14,60
FEBRERO	1.230.315	2.515.273						
MARZO	1.307.345	3.822.618						
ABRIL	1.322.797	5.145.415						
MAYO	1.429.695	6.575.110						
JUNIO	1.566.969	8.142.079						
JULIO	1.570.198	9.712.277						
AGOSTO	1.298.453	11.010.730						
SEPTIEMBRE	1.617.951	12.628.681						
OCTUBRE	1.637.186	14.265.867						
NOVIEMBRE	1.569.481	15.835.348						
DICIEMBRE	1.329.617	17.164.965						

EVOLUCIÓN DE CONTRATOS INDEFINIDOS (*)

MESES	AÑO 2005		AÑO 2006		VARIACIÓN ANUAL			
	DATOS		DATOS		DATOS MENSUALES		DATOS ACUMULADOS	
	MENSUALES	ACUMULADOS	MENSUALES	ACUMULADOS	ABSOLUTA	RELATIVA	ABSOLUTA	RELATIVA
ENERO	119.535	119.535	159.739	159.739	40.204	33,63	40.204	33,63
FEBRERO	135.134	254.669						
MARZO	140.672	395.341						
ABRIL	133.147	528.488						
MAYO	134.439	662.927						
JUNIO	133.022	795.949						
JULIO	116.265	912.214						
AGOSTO	92.117	1.004.331						
SEPTIEMBRE	138.892	1.143.223						
OCTUBRE	148.234	1.291.457						
NOVIEMBRE	142.901	1.434.358						
DICIEMBRE	108.480	1.542.838						

EVOLUCIÓN DE CONTRATOS TEMPORALES

MESES	AÑO 2005		AÑO 2006		VARIACIÓN ANUAL			
	DATOS		DATOS		DATOS MENSUALES		DATOS ACUMULADOS	
	MENSUALES	ACUMULADOS	MENSUALES	ACUMULADOS	ABSOLUTA	RELATIVA	ABSOLUTA	RELATIVA
ENERO	1.165.423	1.165.423	1.312.800	1.312.800	147.377	12,65	147.377	12,65
FEBRERO	1.095.181	2.260.604						
MARZO	1.166.673	3.427.277						
ABRIL	1.189.650	4.616.927						
MAYO	1.295.256	5.912.183						
JUNIO	1.433.947	7.346.130						
JULIO	1.453.933	8.800.063						
AGOSTO	1.206.336	10.006.399						
SEPTIEMBRE	1.479.059	11.485.458						
OCTUBRE	1.488.952	12.974.410						
NOVIEMBRE	1.426.580	14.400.990						
DICIEMBRE	1.221.137	15.622.127						

(*) Incluyen contratos convertidos en indefinidos

CONTRATACIÓN INDEFINIDA POR TIPO DE JORNADA Y MODALIDAD

CONTRATACIÓN INDEFINIDA	MES ACTUAL	MES ANTERIOR	VARIACIONES	
			ABSOLUTA	RELATIVA
JORNADA A TIEMPO COMPLETO:				
INDEFINIDO ORDINARIO	38.730	26.115	12.615	48,31
INDEFINIDO DE FOMENTO DE EMPLEO	18.395	14.101	4.294	30,45
MINUSVÁLIDOS	657	510	147	28,82
CONVERTIDOS EN INDEFINIDOS	65.209	38.546	26.663	69,17
JORNADA A TIEMPO PARCIAL:				
INDEFINIDO ORDINARIO	9.866	8.386	1.480	17,65
INDEFINIDO DE FOMENTO DE EMPLEO	5.828	4.871	957	19,65
MINUSVÁLIDOS	190	153	37	24,18
CONVERTIDOS EN INDEFINIDOS	13.502	9.384	4.118	43,88
FIJOS DISCONTINUOS:				
INDEFINIDO ORDINARIO	4.765	4.315	450	10,43
INDEFINIDO DE FOMENTO DE EMPLEO	1.283	1.078	205	19,02
MINUSVÁLIDOS	20	9	11	122,22
CONVERTIDOS EN INDEFINIDOS	1.294	1.012	282	27,87
TOTAL CONTRATACIÓN INDEFINIDA	159.739	108.480	51.259	47,25

CONTRATACIÓN TEMPORAL POR TIPO DE JORNADA Y MODALIDAD

CONTRATACIÓN DE CARÁCTER TEMPORAL	MES ACTUAL	MES ANTERIOR	VARIACIONES	
			ABSOLUTA	RELATIVA
JORNADA A TIEMPO COMPLETO:				
OBRA O SERVICIO	454.252	361.159	93.093	25,78
EVENTUALES CIRCUNSTANCIAS DE LA PRODUCCIÓN	476.414	463.796	12.618	2,72
INTERNIDAD	71.857	74.711	-2.854	-3,82
JUBILACIÓN ESPECIAL 64 AÑOS	120	110	10	9,09
RELEVO	2.095	1.800	295	16,39
TEMPORAL DE MINUSVÁLIDOS	908	775	133	17,16
TEMPORAL DE INSERCIÓN	128	152	-24	-15,79
PRÁCTICAS	6.483	4.588	1.895	41,30
FORMACIÓN	11.586	11.361	225	1,98
OTROS CONTRATOS	12.728	13.495	-767	-5,68
JORNADA A TIEMPO PARCIAL:				
OBRA O SERVICIO	109.451	103.556	5.895	5,69
EVENTUALES CIRCUNSTANCIAS DE LA PRODUCCIÓN	132.729	150.390	-17.661	-11,74
INTERNIDAD	29.776	31.681	-1.905	-6,01
RELEVO	477	358	119	33,24
JUBILACIÓN PARCIAL	2.584	2.205	379	17,19
TEMPORAL DE MINUSVÁLIDOS	143	144	-1	-0,69
TEMPORAL DE INSERCIÓN	26	20	6	30,00
PRÁCTICAS	1.042	833	209	25,09
OTROS CONTRATOS	1	3	-2	-66,67
TOTAL CONTRATACIÓN DE CARÁCTER TEMPORAL	1.312.800	1.221.137	91.663	7,51

	MES ACTUAL	MES ANTERIOR	VARIACIONES	
			ABSOLUTA	RELATIVA
TOTAL CONTRATOS REGISTRADOS	1.472.539	1.329.617	142.922	10,75

DISTRIBUCIÓN DE LA CONTRATACIÓN INDEFINIDA POR SEXO, EDAD Y SECTORES ECONÓMICOS

DISTRIBUCIÓN	INDEFINIDOS		CONVERSIONES		TOTAL	
	MES ACTUAL	MES ANTERIOR	MES ACTUAL	MES ANTERIOR	MES ACTUAL	MES ANTERIOR
POR SEXO Y EDAD						
HOMBRES						
<25 AÑOS	5.991	5.029	10.203	6.281	16.194	11.310
25-44 AÑOS	26.675	18.380	32.756	19.103	59.431	37.483
>44 AÑOS	11.043	7.142	3.942	2.582	14.985	9.724
MUJERES						
<25 AÑOS	6.824	6.451	7.624	5.124	14.448	11.575
25-44 AÑOS	22.704	17.473	22.909	13.990	45.613	31.463
>44 AÑOS	6.497	5.063	2.571	1.862	9.068	6.925
AMBOS SEXOS						
<25 AÑOS	12.815	11.480	17.827	11.405	30.642	22.885
25-44 AÑOS	49.379	35.853	55.665	33.093	105.044	68.946
>44 AÑOS	17.540	12.205	6.513	4.444	24.053	16.649
SECTORES						
AGRICULTURA	2.803	2.410	1.333	1.070	4.136	3.480
INDUSTRIA	10.073	6.254	12.595	7.677	22.668	13.931
CONSTRUCCIÓN	7.742	4.177	9.191	4.706	16.933	8.883
SERVICIOS	59.116	46.697	56.886	35.489	116.002	82.186
TOTAL	79.734	59.538	80.005	48.942	159.739	108.480

CONTRATOS INDEFINIDOS TOTALES SEGÚN MODALIDAD POR EDAD, SEXO Y SECTOR DE ACTIVIDAD ECONÓMICA

TIPO DE CONTRATO	TOTALES		EDAD DEL TRABAJADOR				
	TOTAL	%	< 20	20 - 24	25 - 29	30 - 44	> =45
INDEFINIDO ORDINARIO	53.361	33,41	1.643	6.805	12.026	25.876	7.011
INDEFINIDO FOMENTO EMPLEO	25.506	15,97	826	3.459	4.780	6.225	10.216
MINUSVÁLIDOS	867	0,54	15	67	129	343	313
CONVERTIDOS EN INDEFINIDOS	80.005	50,08	2.704	15.123	22.224	33.441	6.513
TOTAL CONTRATACIÓN INDEFINIDA	159.739	100,00	5.188	25.454	39.159	65.885	24.053

CONVERTIDOS EN INDEFINIDOS SEGÚN CONTRATO DE ORIGEN:

OBRA O SERVICIO	17.116	21,39	257	2.120	4.486	8.277	1.976
EVENTUAL CIRCUNS. PRODUCCIÓN	57.210	71,51	2.195	11.341	15.523	23.864	4.287
INTERINIDAD	1.549	1,94	27	256	448	687	131
TEMPORAL DE INSERCIÓN	8	0,01		1	1	4	2
TEMPORAL MINUSVÁLIDOS	242	0,30	1	15	28	122	76
SUSTITUCIÓN JUBILACIÓN 64 AÑOS	32	0,04		4	10	11	7
PRÁCTICAS	2.698	3,37	34	988	1.439	234	3
RELEVO	588	0,73	3	77	271	212	25
FORMACIÓN	529	0,66	187	316	11	12	3
OTROS CONTRATOS	33	0,04		5	7	18	3
TOTAL CONVERTIDOS EN INDEFINIDOS	80.005	100,00	2.704	15.123	22.224	33.441	6.513

TIPO DE CONTRATO	TOTAL	SEXO		SECTOR DE ACTIVIDAD ECONÓMICA			
		HOMBRES	MUJERES	AGRICULTURA	INDUSTRIA	CONSTRUCCIÓN	SERVICIOS
INDEFINIDO ORDINARIO	53.361	34.580	18.781	2.456	6.640	5.547	38.718
INDEFINIDO FOMENTO EMPLEO	25.506	8.567	16.939	335	3.325	2.117	19.729
MINUSVÁLIDOS	867	562	305	12	108	78	669
CONVERTIDOS EN INDEFINIDOS	80.005	46.901	33.104	1.333	12.595	9.191	56.886
TOTAL CONTRATACIÓN INDEFINIDA	159.739	90.610	69.129	4.136	22.668	16.933	116.002

CONVERTIDOS EN INDEFINIDOS SEGÚN CONTRATO DE ORIGEN:

OBRA O SERVICIO	17.116	10.708	6.408	355	2.399	3.546	10.816
EVENTUAL CIRCUNS. PRODUCCIÓN	57.210	33.005	24.205	962	9.055	5.288	41.905
INTERINIDAD	1.549	597	952	3	142	22	1.382
TEMPORAL DE INSERCIÓN	8	2	6		2	2	4
TEMPORAL MINUSVÁLIDOS	242	168	74	1	40	15	186
SUSTITUCIÓN JUBILACIÓN 64 AÑOS	32	22	10		14	2	16
PRÁCTICAS	2.698	1.574	1.124	4	415	176	2.103
RELEVO	588	431	157		431	8	149
FORMACIÓN	529	369	160	8	96	127	298
OTROS CONTRATOS	33	25	8		1	5	27
TOTAL CONVERTIDOS EN INDEFINIDOS	80.005	46.901	33.104	1.333	12.595	9.191	56.886

EVOLUCIÓN DE CONTRATOS POR CC.AA. Y PROVINCIAS (*)

PROVINCIA AUTONOMÍA	DATOS ABSOLUTOS MES	VARIACIONES			
		MES ANTERIOR		INTERANUAL (1)	
		ABSOLUTA	RELATIVA	ABSOLUTA	RELATIVA
ALMERÍA	23.341	2.879	14,07	3.687	18,76
CÁDIZ	43.915	4.520	11,47	6.109	16,16
CÓRDOBA	51.751	9.536	22,59	5.819	12,67
GRANADA	35.300	6.704	23,44	3.504	11,02
HUELVA	30.259	6.696	28,42	10.036	49,63
JAÉN	53.727	-21.166	-28,26	-11.811	-18,02
MÁLAGA	57.408	8.363	17,05	7.969	16,12
SEVILLA	84.326	2.345	2,86	6.762	8,72
ANDALUCÍA	380.027	19.877	5,52	32.075	9,22
HUESCA	5.254	186	3,67	327	6,64
TERUEL	2.601	245	10,40	353	15,70
ZARAGOZA	27.878	4.472	19,11	2.002	7,74
ARAGÓN	35.733	4.903	15,90	2.682	8,11
ASTURIAS	24.798	2.589	11,66	2.501	11,22
ILLES BALEARS	27.294	5.559	25,58	3.818	16,26
LAS PALMAS	34.747	3.059	9,65	3.955	12,84
STA. CRUZ DE TENERIFE	30.111	2.954	10,88	2.916	10,72
CANARIAS	64.858	6.013	10,22	6.871	11,85
CANTABRIA	14.385	964	7,18	536	3,87
ALBACETE	9.357	1.434	18,10	1.734	22,75
CIUDAD REAL	11.508	2.835	32,69	1.483	14,79
CUENCA	4.264	1.301	43,91	664	18,44
GUADALAJARA	7.774	1.846	31,14	1.917	32,73
TOLEDO	15.071	3.631	31,74	2.939	24,23
CASTILLA LA MANCHA	47.974	11.047	29,92	8.737	22,27
ÁVILA	3.317	-36	-1,07	961	40,79
BURGOS	9.289	1.110	13,57	390	4,38
LEÓN	9.514	939	10,95	266	2,88
PALENCIA	4.071	745	22,40	502	14,07
SALAMANCA	6.764	275	4,24	-395	-5,52
SEGOVIA	3.366	463	15,95	830	32,73
SORIA	2.283	535	30,61	246	12,08
VALLADOLID	13.495	571	4,42	627	4,87
ZAMORA	3.826	236	6,57	-628	-14,10
CASTILLA LEÓN	55.925	4.838	9,47	2.799	5,27
BARCELONA	174.992	31.197	21,70	33.073	23,30
GIRONA	18.760	3.988	27,00	4.217	29,00
LLEIDA	11.409	1.410	14,10	1.130	10,99
TARRAGONA	21.421	4.952	30,07	4.765	28,61
CATALUÑA	226.582	41.547	22,45	43.185	23,55
ALICANTE-ALACANT	44.662	8.248	22,65	6.896	18,26
CASTELLÓN-CASTELLÓ	17.821	1.774	11,06	4.036	29,28
VALENCIA-VALÈNCIA	77.161	1.427	1,88	10.622	15,96
COM. VALENCIANA	139.644	11.449	8,93	21.554	18,25
BADAJOS	25.124	3.505	16,21	2.576	11,42
CÁCERES	11.163	1.513	15,68	-37	-0,33
EXTREMADURA	36.287	5.018	16,05	2.539	7,52
A CORUÑA	30.573	4.910	19,13	1.124	3,82
LUGO	6.783	1.118	19,74	108	1,62
OURENSE	5.544	1.381	33,17	147	2,72
PONTEVEDRA	26.630	4.874	22,40	1.492	5,94
GALICIA	69.530	12.283	21,46	2.871	4,31
MADRID	196.989	8.260	4,38	40.584	25,95
MURCIA	54.013	4.124	8,27	10.318	23,61
NAVARRA	19.844	3.224	19,40	2.674	15,57
ÁLAVA	10.591	924	9,56	719	7,28
GUIPÚZCOA	19.781	-278	-1,39	1.134	6,08
VIZCAYA	36.662	377	1,04	1.529	4,35
PAÍS VASCO	67.034	1.023	1,55	3.382	5,31
LA RIOJA	8.832	220	2,55	532	6,41
CEUTA	1.210	-352	-22,54	173	16,68
MELILLA	1.292	271	26,54	-123	-8,69
EXTRANJERO	288	65	29,15	-127	-30,60
TOTAL	1.472.539	142.922	10,75	187.581	14,60

(1) Respecto al mismo mes del año anterior

(*) Incluye contratos convertidos en indefinidos

EVOLUCIÓN DE CONTRATOS INDEFINIDOS POR CC.AA. Y PROVINCIAS (*)

PROVINCIA AUTONOMÍA	DATOS ABSOLUTOS MES	VARIACIONES			
		MES ANTERIOR		INTERANUAL (1)	
		ABSOLUTA	RELATIVA	ABSOLUTA	RELATIVA
ALMERÍA	1.535	561	57,60	485	46,19
CÁDIZ	2.451	487	24,80	818	50,09
CÓRDOBA	1.531	515	50,69	609	66,05
GRANADA	1.576	468	42,24	415	35,75
HUELVA	818	206	33,66	438	115,26
JAÉN	946	10	1,07	198	26,47
MÁLAGA	4.203	1.259	42,76	1.027	32,34
SEVILLA	4.758	1.708	56,00	1.551	48,36
ANDALUCÍA	17.818	5.214	41,37	5.541	45,13
HUESCA	820	225	37,82	53	6,91
TERUEL	431	154	55,60	104	31,80
ZARAGOZA	3.344	1.219	57,36	438	15,07
ARAGÓN	4.595	1.598	53,32	595	14,88
ASTURIAS	2.654	772	41,02	550	26,14
ILLES BALEARS	3.913	1.319	50,85	927	31,04
LAS PALMAS	4.216	1.017	31,79	1.054	33,33
STA. CRUZ DE TENERIFE	3.164	661	26,41	543	20,72
CANARIAS	7.380	1.678	29,43	1.597	27,62
CANTABRIA	1.636	736	81,78	290	21,55
ALBACETE	1.001	413	70,24	223	28,66
CIUDAD REAL	990	407	69,81	348	54,21
CUENCA	502	146	41,01	157	45,51
GUADALAJARA	714	285	66,43	265	59,02
TOLEDO	1.867	729	64,06	600	47,36
CASTILLA LA MANCHA	5.074	1.980	63,99	1.593	45,76
ÁVILA	348	114	48,72	62	21,68
BURGOS	1.260	561	80,26	353	38,92
LEÓN	1.262	213	20,31	363	40,38
PALENCIA	443	200	82,30	110	33,03
SALAMANCA	843	235	38,65	162	23,79
SEGOVIA	429	81	23,28	67	18,51
SORIA	268	36	15,52	17	6,77
VALLADOLID	1.328	440	49,55	142	11,97
ZAMORA	349	70	25,09	-2	-0,57
CASTILLA LEÓN	6.530	1.950	42,58	1.274	24,24
BARCELONA	27.164	10.351	61,57	6.909	34,11
GIRONA	3.278	1.232	60,22	924	39,25
LLEIDA	1.773	564	46,65	290	19,55
TARRAGONA	2.779	777	38,81	697	33,48
CATALUÑA	34.994	12.924	58,56	8.820	33,70
ALICANTE-ALACANT	5.496	1.878	51,91	1.307	31,20
CASTELLÓN-CASTELLÓ	2.780	957	52,50	997	55,92
VALENCIA-VALÈNCIA	8.914	2.682	43,04	2.234	33,44
COM. VALENCIANA	17.190	5.517	47,26	4.538	35,87
BADAJOS	1.126	353	45,67	221	24,42
CÁCERES	582	95	19,51	77	15,25
EXTREMADURA	1.708	448	35,56	298	21,13
A CORUÑA	3.054	927	43,58	594	24,15
LUGO	1.051	517	96,82	350	49,93
OURENSE	648	222	52,11	103	18,90
PONTEVEDRA	2.917	1.314	81,97	532	22,31
GALICIA	7.670	2.980	63,54	1.579	25,92
MADRID	32.499	7.986	32,58	9.965	44,22
MURCIA	5.492	2.127	63,21	644	13,28
NAVARRA	2.352	1.021	76,71	361	18,13
ÁLAVA	1.239	545	78,53	249	25,15
GUIPÚZCOA	2.150	841	64,25	620	40,52
VIZCAYA	3.482	1.444	70,85	449	14,80
PAÍS VASCO	6.871	2.830	70,03	1.318	23,73
LA RIOJA	1.106	85	8,33	258	30,42
CEUTA	96	38	65,52	7	7,87
MELILLA	139	49	54,44	37	36,27
EXTRANJERO	22	7	46,67	12	120,00
TOTAL	159.739	51.259	47,25	40.204	33,63

(1) Respecto al mismo mes del año anterior

(*) Incluye contratos convertidos en indefinidos

EVOLUCIÓN DE CONTRATOS TEMPORALES POR CC.AA. Y PROVINCIAS

PROVINCIA	DATOS ABSOLUTOS MES	VARIACIONES			
		MES ANTERIOR		INTERANUAL (1)	
		ABSOLUTA	RELATIVA	ABSOLUTA	RELATIVA
AUTONOMÍA					
ALMERÍA	21.806	2.318	11,89	3.202	17,21
CÁDIZ	41.464	4.033	10,77	5.291	14,63
CÓRDOBA	50.220	9.021	21,90	5.210	11,58
GRANADA	33.724	6.236	22,69	3.089	10,08
HUELVA	29.441	6.490	28,28	9.598	48,37
JAÉN	52.781	-21.176	-28,63	-12.009	-18,54
MÁLAGA	53.205	7.104	15,41	6.942	15,01
SEVILLA	79.568	637	0,81	5.211	7,01
ANDALUCÍA	362.209	14.663	4,22	26.534	7,90
HUESCA	4.434	-39	-0,87	274	6,59
TERUEL	2.170	91	4,38	249	12,96
ZARAGOZA	24.534	3.253	15,29	1.564	6,81
ARAGÓN	31.138	3.305	11,87	2.087	7,18
ASTURIAS	22.144	1.817	8,94	1.951	9,66
ILLES BALEARS	23.381	4.240	22,15	2.891	14,11
LAS PALMAS	30.531	2.042	7,17	2.901	10,50
STA. CRUZ DE TENERIFE	26.947	2.293	9,30	2.373	9,66
CANARIAS	57.478	4.335	8,16	5.274	10,10
CANTABRIA	12.749	228	1,82	246	1,97
ALBACETE	8.356	1.021	13,92	1.511	22,07
CIUDAD REAL	10.518	2.428	30,01	1.135	12,10
CUENCA	3.762	1.155	44,30	507	15,58
GUADALAJARA	7.060	1.561	28,39	1.652	30,55
TOLEDO	13.204	2.902	28,17	2.339	21,53
CASTILLA LA MANCHA	42.900	9.067	26,80	7.144	19,98
ÁVILA	2.969	-150	-4,81	899	43,43
BURGOS	8.029	549	7,34	37	0,46
LEÓN	8.252	726	9,65	-97	-1,16
PALENCIA	3.628	545	17,68	392	12,11
SALAMANCA	5.921	40	0,68	-557	-8,60
SEGOVIA	2.937	382	14,95	763	35,10
SORIA	2.015	499	32,92	229	12,82
VALLADOLID	12.167	131	1,09	485	4,15
ZAMORA	3.477	166	5,01	-626	-15,26
CASTILLA LEÓN	49.395	2.888	6,21	1.525	3,19
BARCELONA	147.828	20.846	16,42	26.164	21,51
GIRONA	15.482	2.756	21,66	3.293	27,02
LLEIDA	9.636	846	9,62	840	9,55
TARRAGONA	18.642	4.175	28,86	4.068	27,91
CATALUÑA	191.588	28.623	17,56	34.365	21,86
ALICANTE-ALACANT	39.166	6.370	19,42	5.589	16,65
CASTELLÓN-CASTELLÓ	15.041	817	5,74	3.039	25,32
VALENCIA-VALÈNCIA	68.247	-1.255	-1,81	8.388	14,01
COM. VALENCIANA	122.454	5.932	5,09	17.016	16,14
BADAJOS	23.998	3.152	15,12	2.355	10,88
CÁCERES	10.581	1.418	15,48	-114	-1,07
EXTREMADURA	34.579	4.570	15,23	2.241	6,93
A CORUÑA	27.519	3.983	16,92	530	1,96
LUGO	5.732	601	11,71	-242	-4,05
OURENSE	4.896	1.159	31,01	44	0,91
PONTEVEDRA	23.713	3.560	17,66	960	4,22
GALICIA	61.860	9.303	17,70	1.292	2,13
MADRID	164.490	274	0,17	30.619	22,87
MURCIA	48.521	1.997	4,29	9.674	24,90
NAVARRA	17.492	2.203	14,41	2.313	15,24
ÁLAVA	9.352	379	4,22	470	5,29
GUIPÚZCOA	17.631	-1.119	-5,97	514	3,00
VIZCAYA	33.180	-1.067	-3,12	1.080	3,36
PAÍS VASCO	60.163	-1.807	-2,92	2.064	3,55
LA RIOJA	7.726	135	1,78	274	3,68
CEUTA	1.114	-390	-25,93	166	17,51
MELILLA	1.153	222	23,85	-160	-12,19
EXTRANJERO	266	58	27,88	-139	-34,32
TOTAL	1.312.800	91.663	7,51	147.377	12,65

(1) Respecto al mismo mes del año anterior

CONTRATOS TOTALES, INDEFINIDOS Y TEMPORALES POR CC.AA. Y PROVINCIAS. DATOS ACUMULADOS

PROVINCIA AUTONOMÍA	TOTAL (*)	INDEFINIDOS (*)	% S / TOTAL	TEMPORALES	% S / TOTAL
ALMERÍA	23.341	1.535	6,58	21.806	93,42
CÁDIZ	43.915	2.451	5,58	41.464	94,42
CÓRDOBA	51.751	1.531	2,96	50.220	97,04
GRANADA	35.300	1.576	4,46	33.724	95,54
HUELVA	30.259	818	2,70	29.441	97,30
JAÉN	53.727	946	1,76	52.781	98,24
MÁLAGA	57.408	4.203	7,32	53.205	92,68
SEVILLA	84.326	4.758	5,64	79.568	94,36
ANDALUCÍA	380.027	17.818	4,69	362.209	95,31
HUESCA	5.254	820	15,61	4.434	84,39
TERUEL	2.601	431	16,57	2.170	83,43
ZARAGOZA	27.878	3.344	12,00	24.534	88,00
ARAGÓN	35.733	4.595	12,86	31.138	87,14
ASTURIAS	24.798	2.654	10,70	22.144	89,30
ILLES BALEARS	27.294	3.913	14,34	23.381	85,66
LAS PALMAS	34.747	4.216	12,13	30.531	87,87
STA. CRUZ DE TENERIFE	30.111	3.164	10,51	26.947	89,49
CANARIAS	64.858	7.380	11,38	57.478	88,62
CANTABRIA	14.385	1.636	11,37	12.749	88,63
ALBACETE	9.357	1.001	10,70	8.356	89,30
CIUDAD REAL	11.508	990	8,60	10.518	91,40
CUENCA	4.264	502	11,77	3.762	88,23
GUADALAJARA	7.774	714	9,18	7.060	90,82
TOLEDO	15.071	1.867	12,39	13.204	87,61
CASTILLA LA MANCHA	47.974	5.074	10,58	42.900	89,42
ÁVILA	3.317	348	10,49	2.969	89,51
BURGOS	9.289	1.260	13,56	8.029	86,44
LEÓN	9.514	1.262	13,26	8.252	86,74
PALENCIA	4.071	443	10,88	3.628	89,12
SALAMANCA	6.764	843	12,46	5.921	87,54
SEGOVIA	3.366	429	12,75	2.937	87,25
SORIA	2.283	268	11,74	2.015	88,26
VALLADOLID	13.495	1.328	9,84	12.167	90,16
ZAMORA	3.826	349	9,12	3.477	90,88
CASTILLA LEÓN	55.925	6.530	11,68	49.395	88,32
BARCELONA	174.992	27.164	15,52	147.828	84,48
GIRONA	18.760	3.278	17,47	15.482	82,53
LLEIDA	11.409	1.773	15,54	9.636	84,46
TARRAGONA	21.421	2.779	12,97	18.642	87,03
CATALUÑA	226.582	34.994	15,44	191.588	84,56
ALICANTE-ALACANT	44.662	5.496	12,31	39.166	87,69
CASTELLÓN-CASTELLÓ	17.821	2.780	15,60	15.041	84,40
VALENCIA-VALÈNCIA	77.161	8.914	11,55	68.247	88,45
COM. VALENCIANA	139.644	17.190	12,31	122.454	87,69
BADAJOS	25.124	1.126	4,48	23.998	95,52
CÁCERES	11.163	582	5,21	10.581	94,79
EXTREMADURA	36.287	1.708	4,71	34.579	95,29
A CORUÑA	30.573	3.054	9,99	27.519	90,01
LUGO	6.783	1.051	15,49	5.732	84,51
OURENSE	5.544	648	11,69	4.896	88,31
PONTEVEDRA	26.630	2.917	10,95	23.713	89,05
GALICIA	69.530	7.670	11,03	61.860	88,97
MADRID	196.989	32.499	16,50	164.490	83,50
MURCIA	54.013	5.492	10,17	48.521	89,83
NAVARRA	19.844	2.352	11,85	17.492	88,15
ÁLAVA	10.591	1.239	11,70	9.352	88,30
GUIPÚZCOA	19.781	2.150	10,87	17.631	89,13
VIZCAYA	36.662	3.482	9,50	33.180	90,50
PAÍS VASCO	67.034	6.871	10,25	60.163	89,75
LA RIOJA	8.832	1.106	12,52	7.726	87,48
CEUTA	1.210	96	7,93	1.114	92,07
MELILLA	1.292	139	10,76	1.153	89,24
EXTRANJERO	288	22	7,64	266	92,36
TOTAL	1.472.539	159.739	10,85	1.312.800	89,15

(*) Incluye contratos convertidos en indefinidos

ANEXO 3

PRESTACIONES

SÍNTESIS DE DATOS NACIONALES DE PRESTACIONES POR DESEMPLEO

Diciembre de 2003, 2004 Y 2005

	2003	2004	INCREMENTO S/ 2003	2004 (%)	2005	INCREMENTO 2005 S/ 2004 (%)
SOLICITUDES	327.565	316.372	-3,4		341.993	8,1
Prestación Contributiva	208.111	201.855	-3,0		227.394	12,7
Subsidio	75.090	75.960	1,2		77.254	1,7
Renta Activa de Inserción	13.488	10.028	-25,7		10.430	4,0
Subsidio Eventuales Agrarios	30.876	28.529	-7,6		26.915	-5,7
ALTAS	280.826	283.017	0,8		295.023	4,2
Prestación Contributiva	182.822	191.201	4,6		197.334	3,2
Subsidio	67.841	69.956	3,1		67.782	-3,1
Renta Activa de Inserción	10.343	4.649	-55,1		6.051	30,2
Subsidio Eventuales Agrarios	19.820	17.211	-13,2		23.856	38,6
PLAZO DE RECONOCIMIENTO	15	15	0,0		13	-13,3
BENEFICIARIOS	1.275.403	1.318.463	3,4		1.357.609	3,0
Prestación Contributiva	681.359	704.312	3,4		731.655	3,9
Subsidio	376.240	379.557	0,9		379.956	0,1
Renta Activa de Inserción	16.235	37.146	128,8		58.025	56,2
Subsidio Eventuales Agrarios	201.569	197.448	-2,0		187.973	-4,8
COBERTURAS						
Bruta	62,74	67,12	7,0		71,82	7,0
Neta	72,76	76,70	5,4		82,77	7,9
GASTOS (Miles de Euros)	992.254	1.076.167	8,5		1.133.711	5,3
Prestación Contributiva	753.568	811.791	7,7		859.254	5,8
Subsidio	160.873	178.154	10,7		182.072	2,2
Renta Activa de Inserción	5.719	14.918	160,8		22.629	51,7
Subsidio Eventuales Agrarios	72.094	71.304	-1,1		69.756	-2,2
GASTO MEDIO POR BENEFICIARIO (Euros/mes)	856,9	896,4	4,6		909,6	1,5

Fuente: Datos provisionales del Servicio Público de Empleo Estatal

Notas:

Gastos contabilizados en el mes de enero y devengados en el mes diciembre

Los gastos incluyen las cotizaciones a la Seguridad Social

Los gastos de subsidio por desempleo incluyen los de Renta Agraria

En los gastos medios por beneficiario no se incluyen los gastos del subsidio para trabajadores eventuales agrarios (REASS)

Beneficiarios, altas y solicitudes del mes de diciembre.

Coberturas históricas calculadas con datos de paro SILEE.

SÍNTESIS DE DATOS NACIONALES DE PRESTACIONES DE DESEMPLEO

DICIEMBRE 2003 , 2004 Y 2005

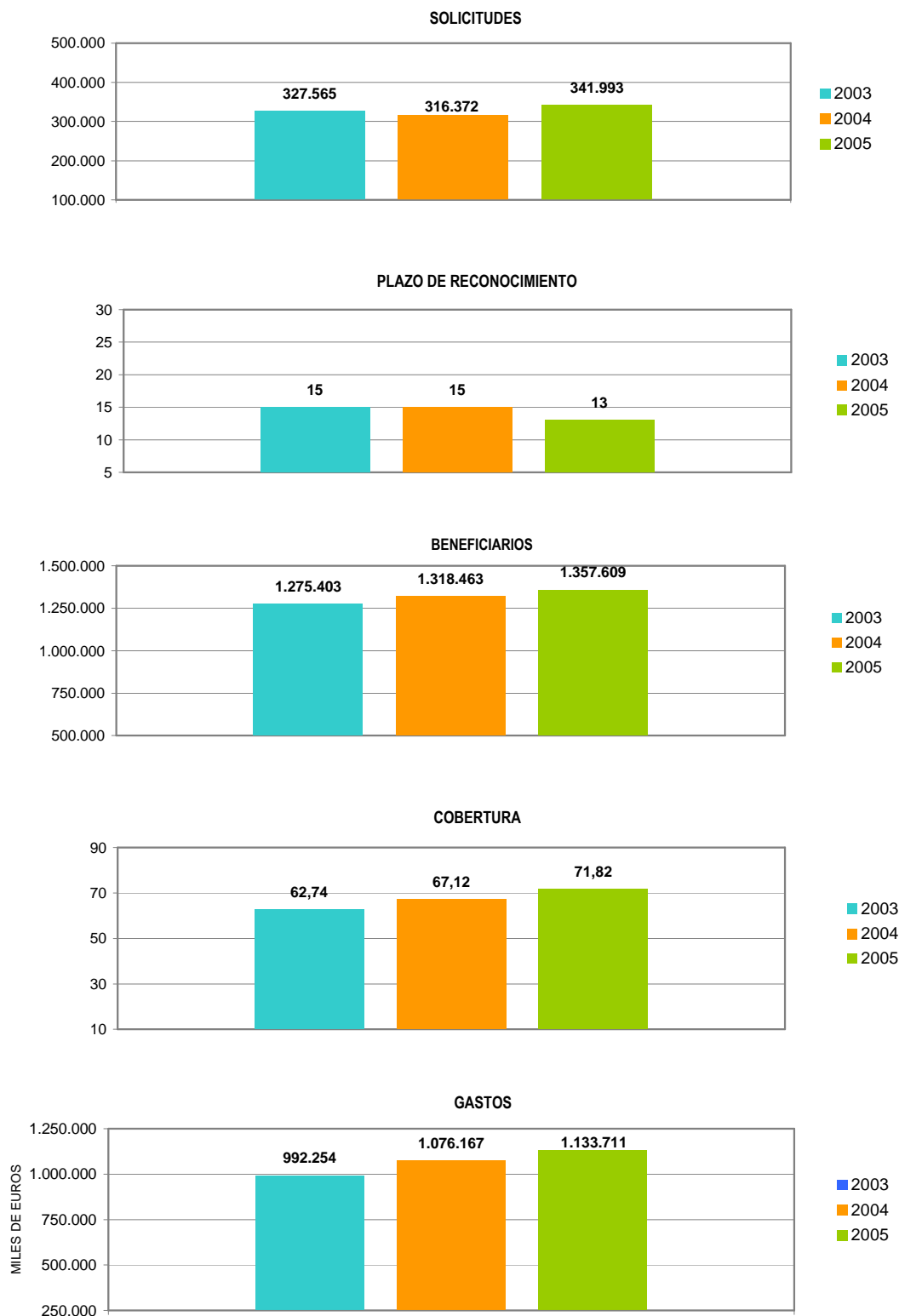

SOLICITUDES, ALTAS Y PLAZO DE RECONOCIMIENTO POR PROVINCIAS

(Diciembre)

Provincias	Solicitudes					Altas					Plazo de Reconocimiento (días)
	Prestación Contributiva	Subsidio	Renta Activa de Inserción	Subsidio Eventuales Agrarios	Total	Prestación Contributiva	Subsidio	Renta Activa de Inserción	Subsidio Eventuales Agrarios	Total	
Álava	1.669	260	8		1.937	1.549	276	4		1.829	8
Albacete	1.822	1.281	202		3.305	1.340	1.017	106		2.463	18
Alicante	7.598	2.578	580		10.756	6.826	2.102	341		9.269	35
Almería	2.833	1.465	106	748	5.152	2.205	1.228	68	554	4.055	16
Ávila	454	176	14		644	656	297	14		967	29
Badajoz	3.199	2.991	530	2.458	9.178	2.757	2.888	368	1.559	7.572	8
Illes Balears	12.004	4.522	43		16.569	12.887	5.566	33		18.486	17
Barcelona	24.688	4.899	302		29.889	21.184	3.915	220		25.319	7
Burgos	1.714	417	53		2.184	1.539	341	21		1.901	17
Cáceres	1.990	1.347	129	2.487	5.953	1.514	1.141	70	876	3.601	11
Cádiz	8.067	3.828	948	1.942	14.785	7.296	3.274	453	2.190	13.213	19
Castellón	2.569	423	37		3.029	2.155	342	12		2.509	10
Ciudad Real	2.373	1.323	105		3.801	1.818	1.151	60		3.029	4
Córdoba	3.472	2.711	435	2.881	9.499	2.694	2.511	234	4.503	9.942	21
A Coruña	6.911	2.025	417		9.353	5.567	1.687	239		7.493	6
Cuenca	646	399	42		1.087	612	364	12		988	9
Girona	4.103	1.114	32		5.249	3.556	1.002	13		4.571	8
Granada	3.780	2.415	291	2.998	9.484	3.287	2.445	199	1.977	7.908	13
Guadalajara	860	255	2		1.117	663	194	2		859	8
Guipuzcoa	4.018	619	67		4.704	3.565	561	47		4.173	8
Huelva	3.087	2.053	216	2.399	7.755	2.878	1.887	105	1.869	6.739	12
Huesca	1.060	181	20		1.261	866	167	6		1.039	15
Jaén	3.601	1.510	222	2.560	7.893	2.854	1.495	133	2.105	6.587	11
León	2.277	791	174		3.242	1.864	660	96		2.620	8
Lleida	1.396	303	14		1.713	1.078	276	7		1.361	8
La Rioja	1.610	288	18		1.916	1.216	245	16		1.477	16
Lugo	1.415	585	105		2.105	1.316	548	69		1.933	16
Madrid	21.989	4.379	558		26.926	19.205	3.551	312		23.068	6
Málaga	9.180	2.835	563	2.027	14.605	6.139	2.371	265	1.795	10.570	24
Murcia	7.005	2.111	173		9.289	9.472	2.168	101		11.741	11
Navarra	6.217	999	34		7.250	4.699	714	23		5.436	12
Ourense	1.452	673	132		2.257	1.141	571	95		1.807	13
Asturias	5.040	2.009	228		7.277	4.292	1.564	171		6.027	9
Palencia	908	225	23		1.156	693	234	16		943	8
Las Palmas	5.203	2.459	439		8.101	4.839	2.209	362		7.410	11
Pontevedra	6.316	2.634	403		9.353	5.146	2.197	201		7.544	10
Salamanca	1.563	629	143		2.335	1.257	506	116		1.879	8
S.C.Tenerife	4.434	2.313	290		7.037	3.853	1.752	175		5.780	18
Cantabria	3.656	872	116		4.644	3.129	775	88		3.992	8
Segovia	479	134	8		621	439	118	6		563	10
Sevilla	9.213	5.289	1.056	6.415	21.973	7.324	4.512	528	6.428	18.792	23
Soria	468	83	2		553	375	67	1		443	3
Tarragona	3.935	1.012	48		4.995	3.459	927	36		4.422	7
Teruel	552	156	9		717	441	123	5		569	6
Toledo	2.382	1.204	130		3.716	1.798	658	70		2.526	32
Valencia	13.681	3.013	434		17.128	11.515	2.492	248		14.255	9
Valladolid	2.117	545	186		2.848	1.709	471	68		2.248	19
Vizcaya	6.103	1.135	81		7.319	5.584	1.033	36		6.653	9
Zamora	837	293	89		1.219	680	251	33		964	2
Zaragoza	4.890	747	88		5.725	3.883	543	51		4.477	8
Ceuta	170	138	37		345	212	172	69		453	9
Melilla	388	608	48		1.044	308	223	27		558	13
TOTAL	227.394	77.254	10.430	26.915	341.993	197.334	67.782	6.051	23.856	295.023	13

Solicitudes, altas y plazo de reconocimiento del mes de diciembre.

PLAZO DE RECONOCIMIENTO



SOLICITUDES, ALTAS Y PLAZO DE RECONOCIMIENTO POR COMUNIDADES AUTÓNOMAS (Diciembre)

Comunidades Autónomas	Solicitudes					Altas					Plazo de Reconocimiento (días)
	Prestación Contributiva	Subsidio	Renta Activa de Inserción	Subsidio Eventuales Agrarios	Total	Prestación Contributiva	Subsidio	Renta Activa de Inserción	Subsidio Eventuales Agrarios	Total	
Andalucía	43.233	22.106	3.837	21.970	91.146	34.677	19.723	1.985	21.421	77.806	19
Aragón	6.502	1.084	117		7.703	5.190	833	62		6.085	9
Asturias	5.040	2.009	228		7.277	4.292	1.564	171		6.027	9
Illes Balears	12.004	4.522	43		16.569	12.887	5.566	33		18.486	17
Canarias	9.637	4.772	729		15.138	8.692	3.961	537		13.190	14
Cantabria	3.656	872	116		4.644	3.129	775	88		3.992	8
Castilla León	10.817	3.293	692		14.802	9.212	2.945	371		12.528	12
Castilla La mancha	8.083	4.462	481		13.026	6.231	3.384	250		9.865	15
Cataluña	34.122	7.328	396		41.846	29.277	6.120	276		35.673	7
C. Valenciana	23.848	6.014	1.051		30.913	20.496	4.936	601		26.033	19
Extremadura	5.189	4.338	659	4.945	15.131	4.271	4.029	438	2.435	11.173	9
Galicia	16.094	5.917	1.057		23.068	13.170	5.003	604		18.777	9
Madrid	21.989	4.379	558		26.926	19.205	3.551	312		23.068	6
Murcia	7.005	2.111	173		9.289	9.472	2.168	101		11.741	11
Navarra	6.217	999	34		7.250	4.699	714	23		5.436	12
País Vasco	11.790	2.014	156		13.960	10.698	1.870	87		12.655	9
La Rioja	1.610	288	18		1.916	1.216	245	16		1.477	16
Ceuta	170	138	37		345	212	172	69		453	9
Melilla	388	608	48		1.044	308	223	27		558	13
TOTAL	227.394	77.254	10.430	26.915	341.993	197.334	67.782	6.051	23.856	295.023	13

Notas informativas:

Solicitudes y altas del mes de diciembre

El dato de solicitudes indica el número de expedientes de prestaciones recibidas.

El dato de altas indica el número de expedientes reconocidos, tanto inicialmente como por reanudación de las prestaciones, sin incluir las altas tras las prórrogas del subsidio y en el caso de RAI, indica el dato de participantes en el programa.

El plazo de reconocimiento indica el número de días que median entre la fecha de solicitud y la fecha de resolución.

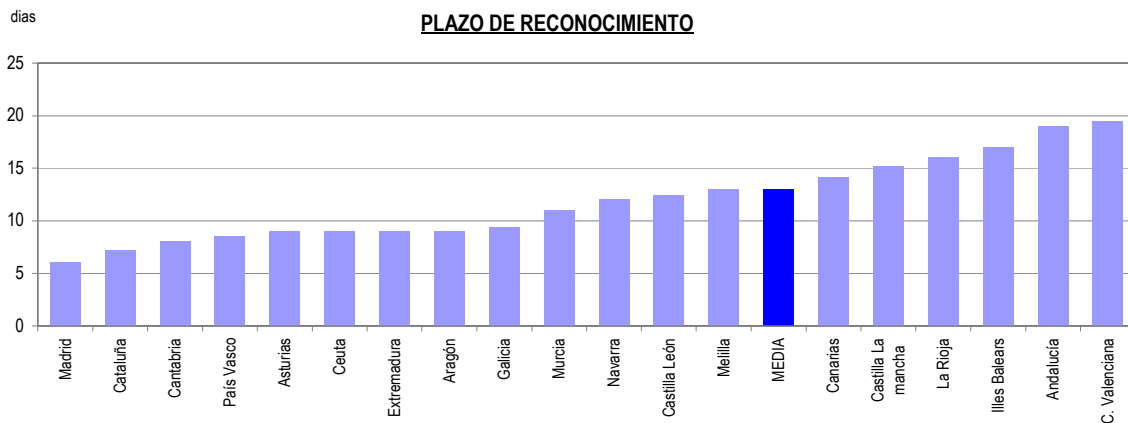
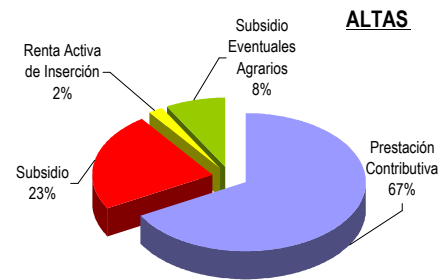
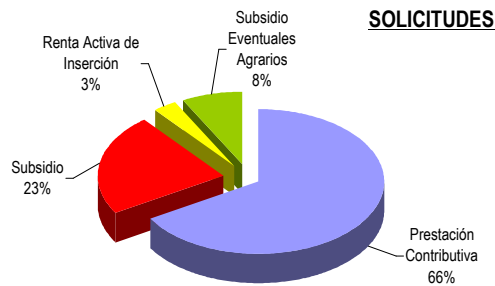

BENEFICIARIOS DE PRESTACIONES POR DESEMPLEO Y COBERTURAS POR PROVINCIAS

(Diciembre)

Provincias	Beneficiarios					Coberturas	
	Prestación Contributiva	Subsidio	Renta Activa de Inserción	Subsidio Eventuales Agrarios (1)	Total	Bruta	Neta
Álava	4.846	1.531	28		6.405	72,72	77,35
Albacete	4.898	4.663	885		10.446	54,22	64,05
Alicante	25.797	14.117	2.629		42.543	67,80	75,55
Almería	8.058	5.510	567	6.807	20.942	90,91	107,20
Ávila	1.859	1.178	121		3.158	53,65	66,39
Badajoz	9.935	13.315	4.191	15.494	42.935	66,16	79,67
Illes Balears	34.016	19.656	240		53.912	161,47	166,00
Barcelona	106.356	35.211	1.756		143.323	93,97	101,67
Burgos	4.982	1.900	225		7.107	62,57	71,01
Cáceres	5.562	5.774	607	9.186	21.129	60,41	65,50
Cádiz	22.133	16.165	5.731	14.347	58.376	52,62	69,23
Castellón	7.778	2.118	60		9.956	90,35	99,10
Ciudad Real	6.444	5.760	515		12.719	54,34	63,15
Córdoba	10.382	9.933	2.604	27.976	50.895	58,03	65,56
A Coruña	20.924	11.748	2.299		34.971	57,73	70,39
Cuenca	2.265	1.805	155		4.225	67,00	78,79
Girona	15.482	6.619	125		22.226	138,33	145,37
Granada	11.935	10.076	1.538	20.561	44.110	69,34	77,44
Guadalajara	3.051	1.207	29		4.287	84,37	89,93
Guipuzcoa	9.896	4.323	326		14.545	74,15	80,29
Huelva	8.558	6.846	1.009	15.829	32.242	87,15	110,23
Huesca	2.657	760	44		3.461	78,68	87,70
Jaén	7.969	7.128	1.246	22.075	38.418	72,07	80,08
León	7.447	4.763	785		12.995	69,76	87,28
Lleida	4.876	1.989	60		6.925	102,44	113,92
La Rioja	4.353	1.415	85		5.853	80,79	87,69
Lugo	4.444	3.392	648		8.484	54,71	67,70
Madrid	98.140	31.421	2.426		131.987	82,42	89,62
Málaga	23.440	12.601	2.850	14.113	53.004	63,69	75,07
Murcia	16.399	7.765	917		25.081	76,31	89,29
Navarra	9.253	3.679	181		13.113	78,69	84,16
Ourense	4.952	4.544	1.024		10.520	57,37	70,47
Asturias	16.386	10.903	1.292		28.581	58,03	68,83
Palencia	2.359	1.346	127		3.832	53,58	65,25
Las Palmas	22.607	12.848	3.479		38.934	65,92	78,90
Pontevedra	17.244	11.049	2.019		30.312	56,05	69,61
Salamanca	4.494	3.344	903		8.741	53,20	63,82
S.C.Tenerife	18.587	10.693	1.475		30.755	63,43	72,54
Cantabria	8.708	3.954	772		13.434	67,72	77,04
Segovia	1.586	568	26		2.180	67,88	80,62
Sevilla	24.600	21.253	7.017	41.585	94.455	57,77	66,95
Soria	1.203	410	27		1.640	80,33	88,44
Tarragona	15.233	6.120	225		21.578	121,30	133,89
Teruel	1.811	980	50		2.841	88,09	97,59
Toledo	6.855	4.001	401		11.257	50,72	56,39
Valencia	39.734	15.381	1.809		56.924	69,26	78,08
Valladolid	6.859	3.071	731		10.661	51,05	63,81
Vizcaya	16.708	7.737	371		24.816	67,07	76,67
Zamora	2.394	1.619	329		4.342	53,09	66,39
Zaragoza	13.467	4.148	517		18.132	78,37	86,14
Ceuta	837	974	309		2.120	42,84	60,16
Melilla	896	645	240		1.781	36,84	50,89
TOTAL	731.655	379.956	58.025	187.973	1.357.609	71,82	82,77

Beneficiarios del mes de diciembre.

Coberturas históricas calculadas con datos de paro SILEE.

(1) Datos provisionales

COBERTURA BRUTA

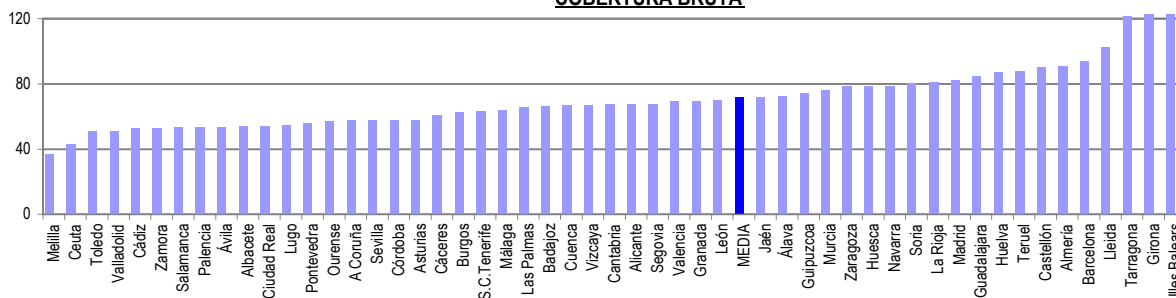

BENEFICIARIOS DE PRESTACIONES POR DESEMPLEO Y COBERTURAS POR CC.AA.

(Diciembre)

Comunidades Autónomas	Beneficiarios				Total	Coberturas	
	Prestación Contributiva	Subsidio	Renta Activa de Inserción	Subsidio Eventuales Agrarios		Bruta	Neta
Andalucía	117.075	89.512	22.562	163.293	392.442	62,48	74,28
Aragón	17.935	5.888	611		24.434	79,44	87,55
Asturias	16.386	10.903	1.292		28.581	58,03	68,83
Illes Balears	34.016	19.656	240		53.912	161,47	166,00
Canarias	41.194	23.541	4.954		69.689	64,80	75,96
Cantabria	8.708	3.954	772		13.434	67,62	77,04
Castilla León	33.183	18.199	3.274		54.656	58,29	70,97
Castilla La Mancha	23.513	17.436	1.985		42.934	56,30	64,52
Cataluña	141.947	49.939	2.166		194.052	100,47	108,73
C. Valenciana	73.309	31.616	4.498		109.423	70,16	78,57
Extremadura	15.497	19.089	4.798	24.680	64.064	64,31	74,66
Galicia	47.564	30.733	5.990		84.287	56,76	69,84
Madrid	98.140	31.421	2.426		131.987	82,42	89,62
Murcia	16.399	7.765	917		25.081	76,31	89,29
Navarra	9.253	3.679	181		13.113	78,69	84,16
País Vasco	31.450	13.591	725		45.766	69,95	77,88
La Rioja	4.353	1.415	85		5.853	80,79	87,69
Ceuta	837	974	309		2.120	42,84	60,16
Melilla	896	645	240		1.781	36,84	50,89
TOTAL	731.655	379.956	58.025	187.973	1.357.609	71,82	82,77

COBERTURA BRUTA

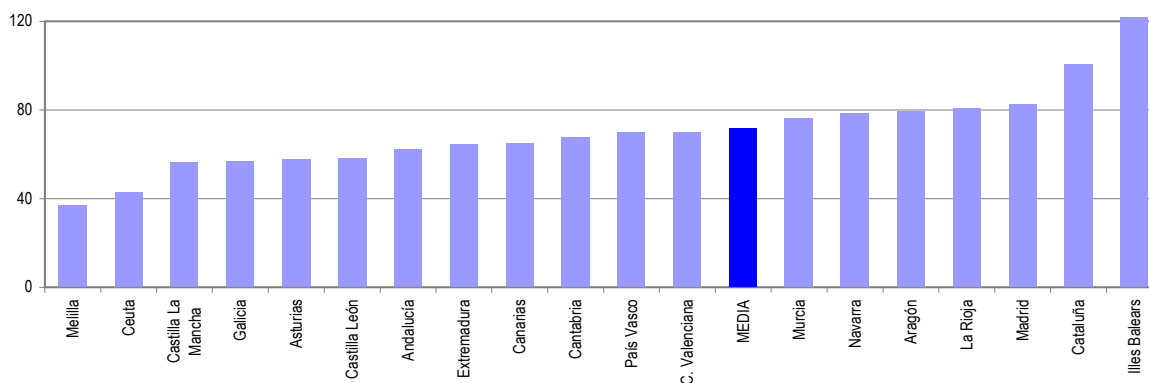

DISTRIBUCION DE BENEFICIARIOS

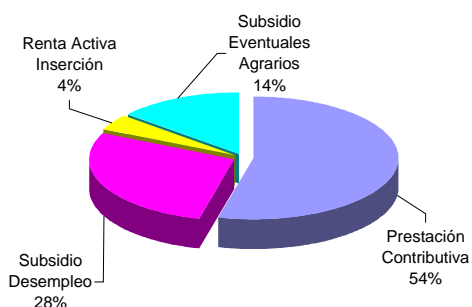

Notas Informativas:

El dato de beneficiarios corresponde a los que están en alta el último día del mes de diciembre

El dato subsidio incluye también a los beneficiarios de la Renta Agraria de Andalucía y Extremadura

Cobertura Bruta: El cociente que resulta entre el número de beneficiarios de prestaciones desempleo (excluido beneficiarios por desempleo parcial y de trabajadores agrarios), y el paro total registrado, ambos datos del mes del informe.

Cobertura Neta: El cociente que resulta entre el número de beneficiarios de prestaciones desempleo (excluido desempleo parcial y prestaciones y subsidios de trabajadores agrarios) y el paro registrado de industria construcción y servicio, ambos datos del mes del informe.

Coberturas históricas calculadas con datos de paro SILEE.

GASTOS DE PRESTACIONES POR DESEMPLEO POR PROVINCIAS

(Diciembre)

PROVINCIAS	Gastos de Prestaciones (miles de euros)					Gasto medio por beneficiario (euros/mes)
	Total	Prestación Contributiva	Subsidio Desempleo	Renta Activa Inserción	Subsidio Eventuales Agrarios	
Álava	7.210	6.465	733	12		1.125,7
Albacete	8.270	5.668	2.244	358		791,7
Alicante	39.199	30.828	7.333	1.038		921,4
Almería	14.474	8.941	2.718	225	2.590	840,7
Ávila	2.961	2.286	630	45		937,6
Badajoz	23.514	10.172	5.870	1.645	5.827	644,5
Illes Balears	51.510	41.670	9.751	89		955,4
Barcelona	146.285	128.846	16.761	678		1.020,7
Burgos	7.325	6.340	898	87		1.030,7
Cáceres	12.256	5.953	2.566	233	3.504	732,8
Cádiz	42.694	27.148	7.778	2.218	5.550	843,6
Castellon de la Plana	9.714	8.703	985	26		975,7
Ciudad Real	9.270	6.523	2.549	198		728,8
Córdoba	28.484	12.758	4.867	1.017	9.842	813,4
A Coruña	29.514	23.022	5.597	895		844,0
Cuenca	3.265	2.380	825	60		772,8
Girona	20.039	16.932	3.059	48		901,6
Granada	27.562	13.993	4.865	594	8.110	826,0
Guadalajara	4.119	3.551	557	11		960,8
Guipúzcoa	15.004	12.857	2.022	125		1.031,6
Huelva	19.304	9.779	3.254	402	5.869	818,6
Huesca	3.643	3.254	370	19		1.052,6
Jaén	20.749	9.691	3.715	494	6.849	850,5
León	11.096	8.537	2.261	298		853,9
Lleida	6.456	5.474	960	22		932,3
La Rioja	5.961	5.250	678	33		1.018,5
Lugo	6.554	4.670	1.629	255		772,5
Madrid	132.055	116.376	14.722	957		1.000,5
Málaga	40.866	28.094	6.042	1.116	5.614	906,4
Murcia	25.372	21.068	3.942	362		1.011,6
Navarra	13.840	12.044	1.728	68		1.055,4
Ourense	7.797	5.192	2.199	406		741,2
Asturias	25.803	20.025	5.286	492		902,8
Palencia	3.409	2.725	635	49		889,6
Las Palmas	31.190	23.948	5.911	1.331		801,1
Pontevedra	24.088	18.157	5.141	790		794,7
Salamanca	6.777	4.889	1.537	351		775,3
Sta.Cruz Tenerife	24.364	18.625	5.161	578		792,2
Cantabria	12.097	9.988	1.818	291		900,5
Segovia	1.974	1.697	267	10		905,5
Sevilla	59.972	30.479	10.735	2.757	16.001	831,7
Soria	1.519	1.323	186	10		926,2
Tarragona	20.217	17.350	2.782	85		936,9
Teruel	2.530	2.053	456	21		890,5
Toledo	10.709	8.495	2.055	159		951,3
Valencia	52.793	44.781	7.304	708		927,4
Valladolid	9.927	8.178	1.471	278		931,2
Vizcaya	25.955	22.116	3.694	145		1.045,9
Zamora	3.311	2.454	733	124		762,6
Zaragoza	17.670	15.553	1.919	198		974,5
Ceuta	1.659	992	540	127		782,5
Melilla	1.385	961	333	91		777,7
TOTAL NACIONAL	1.133.711	859.254	182.072	22.629	69.756	909,6

Fuente: Datos provisionales del Servicio Público de Empleo Estatal

Notas:

Gastos contabilizados en el mes de enero y devengados en el mes de diciembre.

Los gastos incluyen las cotizaciones a la Seguridad Social

Los gastos de subsidio por desempleo incluyen los de Renta Agraria

En los gastos medios por beneficiario no se incluyen los gastos y el número de trabajadores del subsidio para eventuales agrarios (REASS)

GASTO MEDIO POR BENEFICIARIO

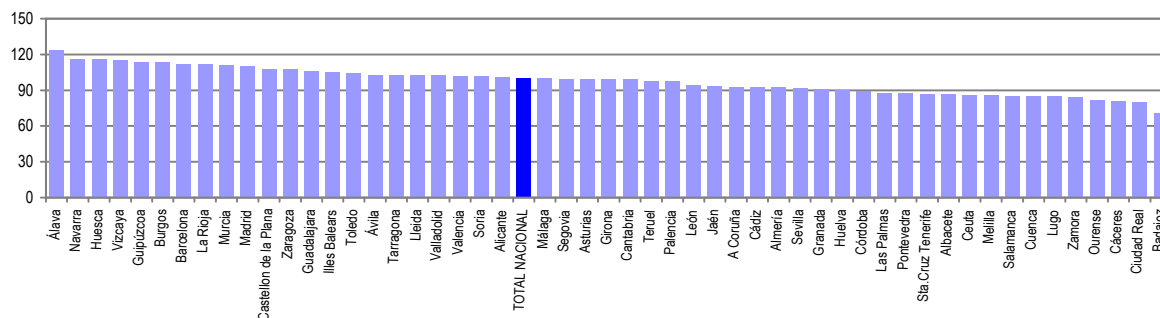

Notas: Valores nacionales = Índice 100

GASTOS DE PRESTACIONES POR DESEMPLEO CC. AA

(Diciembre)

CC.AA.	Gastos de Prestaciones (miles de euros)					Gasto medio por beneficiario (euros/mes)
	Total	Prestacion Contributiva	Subsidio Desempleo	Renta Activa Inserción	Subsidio Eventuales Agrarios	
Andalucía	254.105	140.883	43.974	8.823	60.425	845,2
Aragón	23.843	20.860	2.745	238		975,8
Asturias	25.803	20.025	5.286	492		902,8
Illes Balears	51.510	41.670	9.751	89		955,4
Canarias	55.554	42.573	11.072	1.909		797,2
Cantabria	12.097	9.988	1.818	291		900,5
Castilla y León	48.299	38.429	8.618	1.252		883,7
Castilla-La Mancha	35.633	26.617	8.230	786		829,9
Cataluña	192.997	168.602	23.562	833		994,6
C. Valenciana	101.706	84.312	15.622	1.772		929,5
Extremadura	35.770	16.125	8.436	1.878	9.331	671,3
Galicia	67.953	51.041	14.566	2.346		806,2
Madrid	132.055	116.376	14.722	957		1.000,5
Murcia	25.372	21.068	3.942	362		1.011,6
Navarra	13.840	12.044	1.728	68		1.055,4
Pais Vasco	48.169	41.438	6.449	282		1.052,5
La Rioja	5.961	5.250	678	33		1.018,5
Ceuta	1.659	992	540	127		782,5
Melilla	1.385	961	333	91		777,7
TOTAL NACIONAL	1.133.711	859.254	182.072	22.629	69.756	909,6

Fuente: Datos provisionales del Servicio Público de Empleo Estatal

Notas:

Gastos contabilizados en el mes de enero y devengados en el mes de diciembre.

Los gastos incluyen las cotizaciones a la Seguridad Social

Los gastos de subsidio por desempleo incluyen los de Renta Agraria

En los gastos medios por beneficiario no se incluyen los gastos del subsidio para trabajadores eventuales agrarios (REASS)

TOTAL NACIONAL DE GASTOS DE PRESTACIONES DE DESEMPLEO

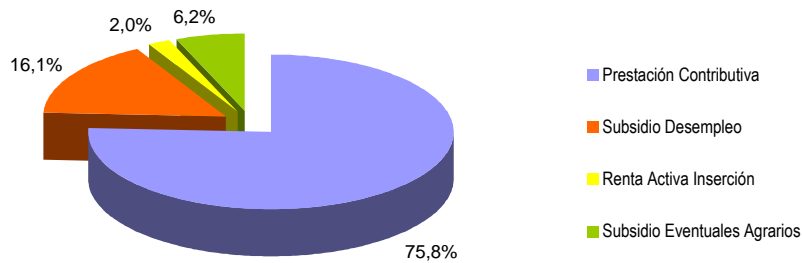

GASTO MEDIO POR BENEFICIARIO

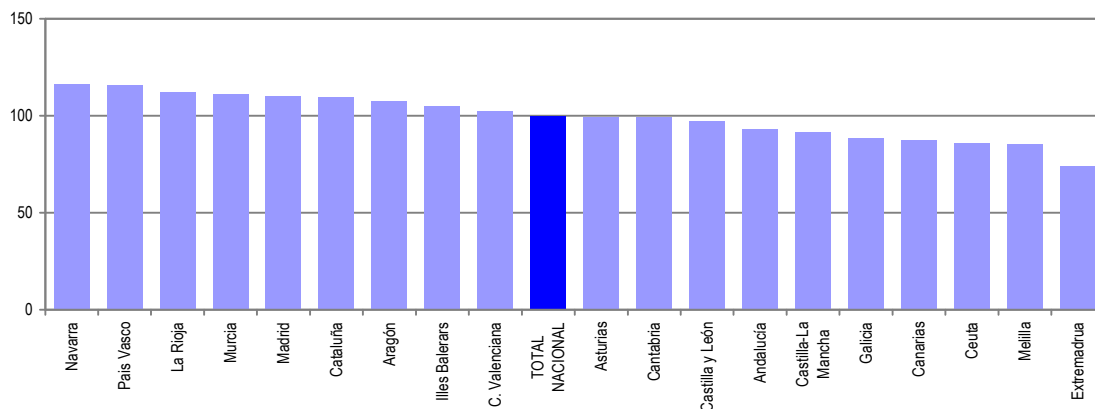

Notas: Valores nacionales = Índice 100

SÍNTESIS DE DATOS NACIONALES DE BENEFICIARIOS DE PRESTACIONES POR DESEMPLEO EXTRANJEROS

Diciembre 2003, 2004 Y 2005

	2003	2004	INCREMENTO 2004 S/ 2003 (%)	2005	INCREMENTO 2005 S/ 2004 (%)
Nº DE BENEFICIARIOS	52.161	61.940	18,7	76.750	23,9
Prestación Contributiva	35.748	44.631	24,8	57.273	28,3
Subsidio	13.368	13.860	3,7	15.851	14,4
Renta Activa de Inserción	235	682	190,2	1.228	80,1
Subsidio Eventuales Agrarios	2.810	2.767	-1,5	2.398	-13,3
ENTORNO COMUNITARIO	12.003	14.276	18,9	16.537	15,8
ENTORNO NO COMUNITARIO	40.158	47.664	18,7	60.213	26,3
% SOBRE TOTAL BENEFICIARIOS	4,08	4,68	14,7	5,65	20,8
Prestación Contributiva	5,22	6,30	20,7	7,83	24,3
Subsidio	3,55	3,65	2,8	4,17	14,3
Renta Activa de Inserción	1,45	1,84	26,9	2,12	15,0
Subsidio Eventuales Agrarios	1,39	1,40	0,7	1,28	-8,9
% BENEFICIARIOS s/DEMANDANTES DE EMPLEO EXTRANJEROS	37,03	39,92	7,8	39,80	-0,3
GASTO (Miles de Euros) (1)	38.870	48.499	24,8	61.780	27,4
Prestación Contributiva	32.566	41.462	27,3	53.836	29,8
Subsidio	5.080	5.711	12,4	6.515	14,1
Renta Activa de Inserción	61	236	287,8	424	79,7
Subsidio Eventuales Agrarios	1.163	1.090	-6,3	1.005	-7,8
% S/GASTO TOTAL PRESTACIONES	3,9	4,5	15,4	5,4	20,0

(1) Datos estimados.

Fuente: Datos provisionales del Servicio Público de Empleo Estatal correspondientes al mes de diciembre de cada año.

Notas:

En el entorno comunitario se incluyen los países de la UE, inclusive los de régimen transitorio, los del Espacio Económico Europeo (Liechtenstein, Islandia y Noruega) y la Confederación Suiza.

SÍNTESIS DE DATOS NACIONALES DE BENEFICIARIOS DE PRESTACIONES POR DESEMPLEO EXTRANJEROS

DICIEMBRE 2003 , 2004 Y 2005

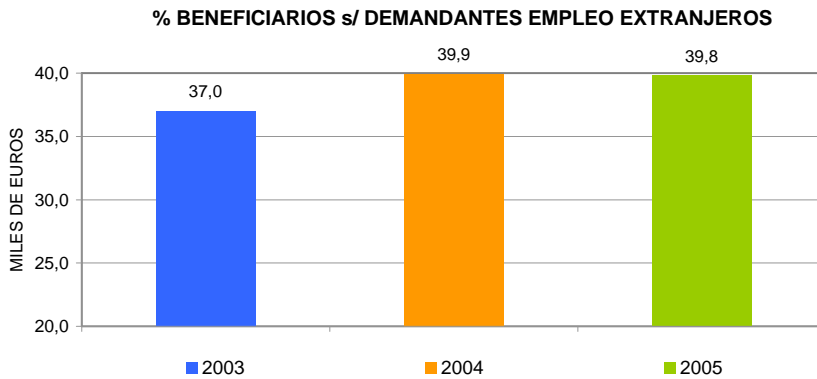
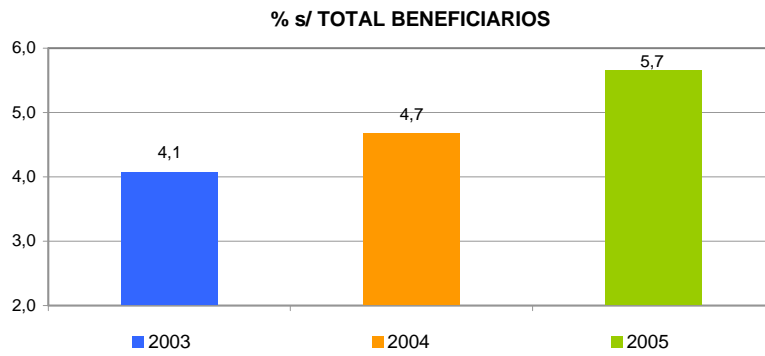
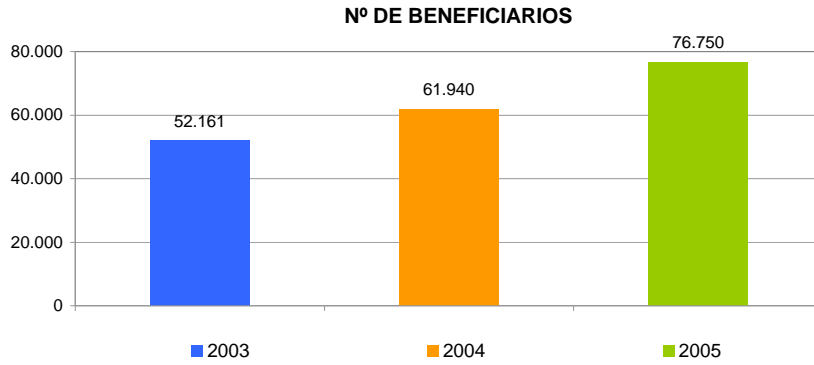

SÍNTESIS DE DATOS NACIONALES DE BENEFICIARIOS DE PRESTACIONES POR DESEMPLEO EXTRANJEROS

DICIEMBRE 2003 , 2004 Y 2005

EVOLUCIÓN DEL GASTO DE BENEFICIARIOS EXTRANJEROS

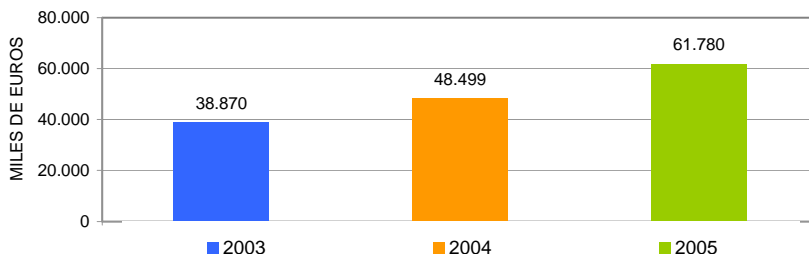

DISTRIBUCIÓN DEL GASTO DE BENEFICIARIOS EXTRANJEROS POR TIPO DE PRESTACIÓN (%)

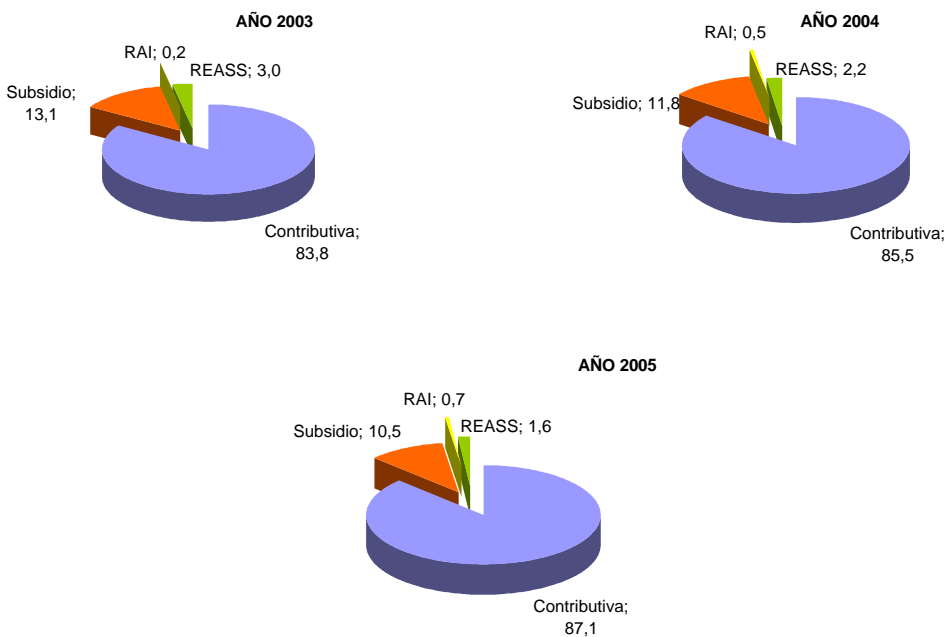

EVOLUCIÓN % GASTO BENEFICIARIOS EXTRANJEROS s/GASTO TOTAL EN PRESTACIONES

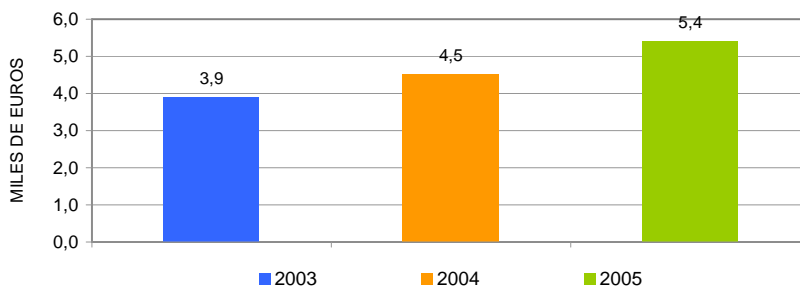

DISTRIBUCIÓN DE LOS BENEFICIARIOS EXTRANJEROS POR PROVINCIAS

(Diciembre)

	Beneficiarios extranjeros			%
	Total	Países comunitarios	Países no comunitarios	
ALAVA	356	55	301	0,46
ALBACETE	355	14	341	0,46
ALICANTE	3.030	812	2.218	3,95
ALMERIA	2.064	241	1.823	2,69
ASTURIAS	630	174	456	0,82
AVILA	124	11	113	0,16
BADAJOS	327	123	204	0,43
ILLES BALEARS	8.269	3.696	4.573	10,77
BARCELONA	11.545	1.930	9.615	15,04
BURGOS	318	57	261	0,41
CACERES	1.020	61	959	1,33
CADIZ	579	230	349	0,75
CANTABRIA	621	71	550	0,81
CASTELLON	1.027	142	885	1,34
CIUDAD REAL	364	26	338	0,47
CORDOBA	252	49	203	0,33
A CORUÑA	529	169	360	0,69
CUENCA	219	15	204	0,29
GIRONA	3.926	768	3.158	5,12
GRANADA	707	186	521	0,92
GUADALAJARA	317	33	284	0,41
GUIPUZCOA	558	118	440	0,73
HUELVA	853	162	691	1,11
HUESCA	368	36	332	0,48
JAEN	358	34	324	0,47
LEON	412	168	244	0,54
LLEIDA	856	40	816	1,12
LUGO	200	74	126	0,26
MADRID	12.355	1.587	10.768	16,10
MALAGA	2.306	933	1.373	3,01
MURCIA	2.046	155	1.891	2,67
NAVARRA	1.351	144	1.207	1,76
OURENSE	312	207	105	0,41
PALENCIA	63	9	54	0,08
LAS PALMAS	3.166	875	2.291	4,13
PONTEVEDRA	833	301	532	1,09
LA RIOJA	678	58	620	0,88
SALAMANCA	190	73	117	0,25
SANTA CRUZ DE TENERIFE	1.879	818	1.061	2,45
SEGOVIA	177	19	158	0,23
SEVILLA	623	169	454	0,81
SORIA	152	14	138	0,20
TARRAGONA	3.482	699	2.783	4,54
TERUEL	230	31	199	0,30
TOLEDO	497	32	465	0,65
VALENCIA	3.191	581	2.610	4,16
VALLADOLID	304	23	281	0,40
VIZCAYA	611	121	490	0,80
ZAMORA	95	50	45	0,12
ZARAGOZA	1.573	136	1.437	2,05
CEUTA	217	5	212	0,28
MELILLA	235	2	233	0,31
TOTAL NACIONAL	76.750	16.537	60.213	100,00

DISTRIBUCIÓN DE LOS BENEFICIARIOS EXTRANJEROS POR COMUNIDADES AUTÓNOMAS (Diciembre)

	TOTAL				COMUNITARIOS				NO COMUNITARIOS						
	Prestaciones R.D.Leg. 1/94		REASS	RAI	Total	Prestaciones R.D.Leg. 1/94		REASS	RAI	Total	Prestaciones R.D.Leg. 1/94		REASS	RAI	Total
	Contrib.	Subsidio				Contrib.	Subsidio				Contrib.	Subsidio			
Andalucía	4.216	1.694	1.578	254	7.742	1.365	474	90	75	2.004	2.851	1.220	1.488	179	5.738
Aragón	1.785	365	0	21	2.171	157	40		6	203	1.628	325		15	1.968
Asturias	391	205	0	34	630	96	66		12	174	295	139		22	456
Illes Balears	5.236	3.016	0	17	8.269	2.086	1.602		8	3.696	3.150	1.414		9	4.573
Canarias	4.017	854	0	174	5.045	1.338	293		62	1.693	2.679	561		112	3.352
Cantabria	464	151	0	6	621	56	12		3	71	408	139		3	550
Castilla-León	1.265	469	0	18	1.752	77	40		3	120	1.188	429		15	1.632
Castilla-La Mancha	1.292	497	0	46	1.835	244	160		20	424	1.048	337		26	1.411
Cataluña	15.675	4.031	0	103	19.809	2.578	841		18	3.437	13.097	3.190		85	16.372
C. Valenciana	5.996	1.120	0	132	7.248	1.235	252		48	1.535	4.761	868		84	5.713
Extremadura	263	226	820	38	1.347	71	82	17	14	184	192	144	803	24	1.163
Galicia	1.115	595	0	164	1.874	457	218		76	751	658	377		88	1.123
Madrid	10.722	1.559	0	74	12.355	1.322	252		13	1.587	9.400	1.307		61	10.768
Murcia	1.774	254	0	18	2.046	108	39		8	155	1.666	215		10	1.891
Navarra	1.122	223	0	6	1.351	113	27		4	144	1.009	196		2	1.207
País Vasco	1.238	275	0	12	1.525	247	46		1	294	991	229		11	1.231
La Rioja	592	85	0	1	678	51	7			58	541	78		1	620
Ceuta	44	128	0	45	217	3	2			5	41	126		45	212
Melilla	66	104	0	65	235	1	1			2	65	103		65	233
TOTAL	57.273	15.851	2.398	1.228	76.750	11.605	4.454	107	371	16.537	45.668	11.397	2.291	857	60.213

BENEFICIARIOS EXTRANJEROS COMUNITARIOS (%)

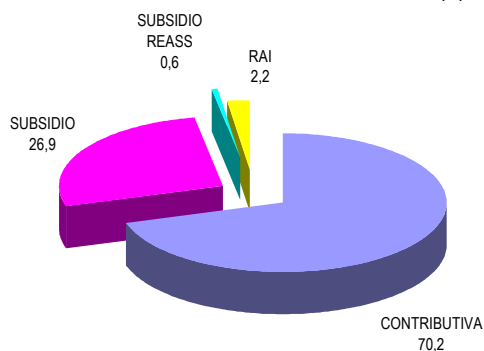

BENEFICIARIOS EXTRANJEROS NO COMUNITARIOS (%)

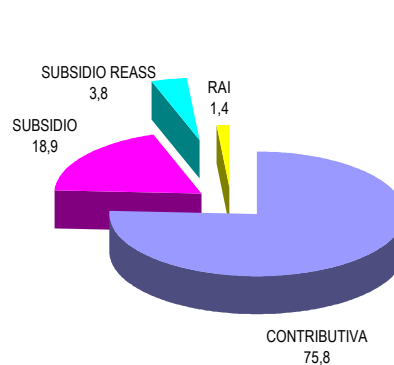

RELACIÓN DE LOS 60 PAÍSES CON MAYOR PROPORCIÓN DE BENEFICIARIOS DE PRESTACIONES POR DESEMPLEO EXTRANJEROS DEL TOTAL DE PAÍSES
 (Diciembre)

	Beneficiarios extranjeros	% s/Total de beneficiarios extranjeros
MARRUECOS	18.171	23,68
ECUADOR	8.672	11,30
COLOMBIA	6.337	8,26
ITALIA	3.544	4,62
RUMANIA	3.004	3,91
REINO UNIDO	2.746	3,58
ALEMANIA, REPUBLICA FEDERAL	2.561	3,34
ARGENTINA	2.481	3,23
PORTUGAL	2.387	3,11
PERU	2.234	2,91
FRANCIA	2.018	2,63
ARGELIA	1.497	1,95
CUBA	1.492	1,94
DOMINICANA, REPUBLICA	1.361	1,77
UCRANIA	1.339	1,75
BULGARIA	1.316	1,72
SENEGAL	1.086	1,42
PAKISTAN	808	1,05
BRASIL	700	0,91
PAISES BAJOS	682	0,89
URUGUAY	667	0,87
POLONIA	665	0,87
RUSIA, FEDERACION DE	655	0,85
GAMBIA	644	0,84
CHILE	624	0,81
NIGERIA	605	0,79
VENEZUELA	582	0,76
MAURITANIA	560	0,73
BELGICA	502	0,65
BOLIVIA	390	0,51
FILIPINAS	338	0,44
MALI	322	0,42
GHANA	305	0,40
GUINEA	299	0,39
CHINA	226	0,29
GUINEA ECUATORIAL	226	0,29
SUECIA	225	0,29
ESTADOS UNIDOS	212	0,28
IRLANDA	177	0,23
AUSTRIA	174	0,23
MEJICO	173	0,23
MOLDAVIA, REPUBLICA DE	171	0,22
LITUANIA	167	0,22
APATRIDA	162	0,21
ARMENIA	156	0,20
GUINEA BISSAU	151	0,20
INDIA	147	0,19
CHECA, REPUBLICA	116	0,15
BENIN	108	0,14
DINAMARCA	97	0,13
SUIZA	91	0,12
CONGO	90	0,12
CAMERUN	86	0,11
HONDURAS	86	0,11
ESLOVAQUIA	83	0,11
YUGOSLAVIA	79	0,10
FINLANDIA	74	0,10
ANGOLA	71	0,09
BANGLADESH	69	0,09
GRECIA	66	0,09
RESTO	1.673	2,18
TOTAL	76.750	100,00

EVOLUCIÓN MENSUAL DEL GASTO DE PRESTACIONES

(*) Datos provisionales.

Gastos devengados en el mes de referencia y contabilizados en el mes siguiente, incluyen las cotizaciones a la Seguridad Social.

MESES	AÑO 2004			AÑO 2005 (*)		
	GASTO DE PRESTACIONES (Miles de euros)	% DE VARIACIÓN		GASTO DE PRESTACIONES (Miles de euros)	% DE VARIACIÓN	
		MENSUAL	ANUAL		MENSUAL	ANUAL
ENERO	1.078.651	8,71	9,42	1.130.113	5,01	4,77
FEBRERO	1.073.688	-0,46	9,42	1.150.459	1,80	7,15
MARZO	1.014.399	-5,52	7,64	1.084.096	-5,77	6,87
ABRIL	978.953	-3,49	9,93	1.050.827	-3,07	7,34
MAYO	960.732	-1,86	9,06	1.046.534	-0,41	8,93
JUNIO	934.086	-2,77	7,85	1.018.136	-2,71	9,00
JULIO	948.392	1,53	8,53	1.018.942	0,08	7,44
AGOSTO	1.015.582	7,08	12,02	1.083.076	6,29	6,65
SEPTIEMBRE	1.052.528	3,64	11,10	1.129.347	4,27	7,30
OCTUBRE	1.028.802	-2,25	7,78	1.100.576	-2,55	6,98
NOVIEMBRE	1.071.927	4,19	9,28	1.119.419	1,71	4,43
DICIEMBRE	1.076.167	0,40	8,46	1.133.711	1,28	5,35

EVOLUCIÓN MENSUAL DEL GASTO MEDIO POR BENEFICIARIO DE PRESTACIONES

No se incluyen los gastos del subsidio para trabajadores eventuales agrarios (REASS)

MESES	AÑO 2004			AÑO 2005		
	GASTO MEDIO POR BENEFICIARIO	% DE VARIACIÓN		GASTO MEDIO POR BENEFICIARIO	% DE VARIACIÓN	
		MENSUAL	ANUAL		MENSUAL	ANUAL
ENERO	918,3	7,17	3,33	932,20	3,99	1,51
FEBRERO	921,8	0,38	5,13	944,20	1,29	2,43
MARZO	877,2	-4,84	2,72	916,50	-2,93	4,48
ABRIL	865,7	-1,31	3,76	909,50	-0,76	5,06
MAYO	859,4	-0,73	-1,15	909,60	0,01	5,84
JUNIO	846,0	-1,56	3,41	896,40	-1,45	5,96
JULIO	844,0	-0,24	4,15	872,50	-2,67	3,38
AGOSTO	869,9	3,07	5,05	900,50	3,21	3,52
SEPTIEMBRE	954,3	9,70	4,96	988,80	9,81	3,62
OCTUBRE	918,9	-3,71	3,60	942,00	-4,73	2,51
NOVIEMBRE	903,5	-1,68	4,29	911,30	-3,26	0,86
DICIEMBRE	896,4	-0,79	4,61	909,60	-0,19	1,47

EVOLUCIÓN MENSUAL SOLICITUDES DE PRESTACIONES

MESES	AÑO 2004			AÑO 2005		
	SOLICITUDES DE PRESTACIONES	% DE VARIACIÓN		SOLICITUDES POR PRESTACIONES	% DE VARIACIÓN	
		MENSUAL	ANUAL		MENSUAL	ANUAL
ENERO	378.125	15,44	3,17	357.269	12,93	-5,52
FEBRERO	297.308	-21,37	4,64	310.261	-13,16	4,36
MARZO	346.929	16,69	17,91	332.945	7,31	-4,03
ABRIL	297.397	-14,28	7,67	336.497	1,07	13,15
MAYO	313.854	5,53	-1,66	342.327	1,73	9,07
JUNIO	340.882	8,61	23,22	350.950	2,52	2,95
JULIO	369.538	8,41	-1,67	384.070	9,44	3,93
AGOSTO	299.918	-18,84	10,24	322.710	-15,98	7,60
SEPTIEMBRE	328.457	9,52	3,25	347.053	7,54	5,66
OCTUBRE	355.939	8,37	-11,48	381.850	10,03	7,28
NOVIEMBRE	380.750	6,97	6,08	396.998	3,97	4,27
DICIEMBRE	316.372	-16,91	-3,42	341.993	-13,86	8,10

EVOLUCIÓN MENSUAL DE BENEFICIARIOS DE PRESTACIONES

MESES	AÑO 2004			AÑO 2005		
	BENEFICIARIOS	% DE VARIACIÓN		BENEFICIARIOS	% DE VARIACIÓN	
		MENSUAL	ANUAL		MENSUAL	ANUAL
ENERO	1.293.086	1,39	4,47	1.321.167	0,21	2,17
FEBRERO	1.301.313	0,64	4,76	1.333.873	0,96	2,50
MARZO	1.275.989	-1,95	4,37	1.292.150	-3,13	1,27
ABRIL	1.242.366	-2,64	5,04	1.262.264	-2,31	1,60
MAYO	1.232.270	-0,81	5,50	1.260.932	-0,11	2,33
JUNIO	1.221.313	-0,89	4,57	1.247.302	-1,08	2,13
JULIO	1.231.584	0,84	3,31	1.274.966	2,22	3,52
AGOSTO	1.274.517	3,49	6,04	1.307.755	2,57	2,61
SEPTIEMBRE	1.219.972	-4,28	5,51	1.256.698	-3,90	3,01
OCTUBRE	1.237.226	1,41	4,21	1.282.177	2,03	3,63
NOVIEMBRE	1.297.983	4,91	4,32	1.341.197	4,60	3,33
DICIEMBRE	1.318.463	1,58	3,38	1.357.609	1,22	2,97

EVOLUCIÓN MENSUAL DEL PLAZO DE RECONOCIMIENTO DE PRESTACIONES

MESES	AÑO 2004			AÑO 2005		
	PLAZO DE RECONOCIMIENTO	% DE VARIACIÓN		PLAZO DE RECONOCIMIENTO	% DE VARIACIÓN	
		MENSUAL	ANUAL		MENSUAL	ANUAL
ENERO	23	53,33	-11,54	20	33,33	-13,04
FEBRERO	20	-13,04	-13,04	18	-10,00	-10,00
MARZO	15	-25,00	-6,25	13	-27,78	-13,33
ABRIL	14	-6,67	0,00	12	-7,69	-14,29
MAYO	13	-7,14	0,00	13	8,33	0,00
JUNIO	11	-15,38	0,00	11	-15,38	0,00
JULIO	12	9,09	0,00	11	0,00	-8,33
AGOSTO	17	41,67	-5,56	16	45,45	-5,88
SEPTIEMBRE	21	23,53	-8,70	20	25,00	-4,76
OCTUBRE	18	-14,29	0,00	15	-25,00	-16,67
NOVIEMBRE	15	-16,67	-11,76	14	-6,67	-6,67
DICIEMBRE	15	0,00	0,00	13	-7,14	-13,33