

DATOS DE LOS REGISTROS DEL  
SERVICIO PÚBLICO DE EMPLEO ESTATAL

DEMANDANTES  
DE EMPLEO, PARO,  
CONTRATOS Y  
PRESTACIONES  
POR DESEMPLEO



A B R I L  
2 0 0 9



GOBIERNO  
DE ESPAÑA

MINISTERIO  
DE TRABAJO  
E INMIGRACIÓN

SERVICIO PÚBLICO  
DE EMPLEO ESTATAL



## CONTENIDO

	Pág.
PARO REGISTRADO	5
CONTRATOS	11
ANEXO 1 Demandantes de Empleo y Paro Registrado	17
ANEXO 2 Contratos Registrados	45
PRESTACIONES	61

**PARO REGISTRADO**

El número de desempleados registrados en las Oficinas de los Servicios Públicos de Empleo, al finalizar el mes de abril, se ha incrementado en 39.478 personas en relación con el mes anterior. En valores relativos, el aumento del paro es de un 1,09%. De esta forma el paro registrado se ha situado en 3.644.880.

En abril de 2008 el desempleo subió en 37.542 parados respecto al mes anterior. Por otra parte, desde abril de 2008, el paro se ha incrementado en 1.306.363 personas (55,86%).

### EVOLUCIÓN DEL PARO REGISTRADO

2005 - 2009

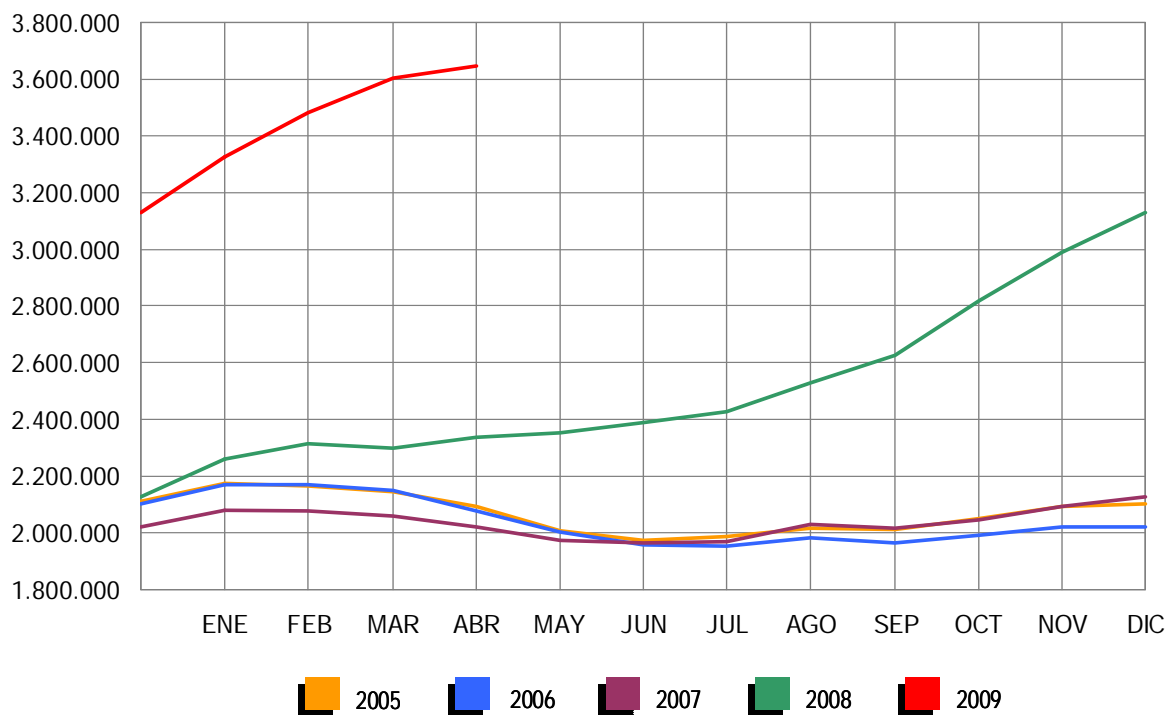

En términos desestacionalizados, el desempleo se ha situado en 3.601.660, lo que supone 118.180 parados más que el valor desestacionalizado del paro registrado en marzo. Para realizar la estimación se han utilizado los mismos coeficientes que en la publicación técnica «Síntesis de Indicadores Económicos» del Ministerio de Economía y Hacienda.

Por sectores económicos, el paro registrado presenta las siguientes variaciones respecto a marzo: En Agricultura se incrementa en 1.657 (1,77%); en Industria sube en 8.777 (1,80%); en Construcción aumenta en 5.179 (0,72%); en Servicios sube en 11.904 (0,57%). Por último, el colectivo Sin Empleo Anterior aumenta en 11.961 personas (5,33%).

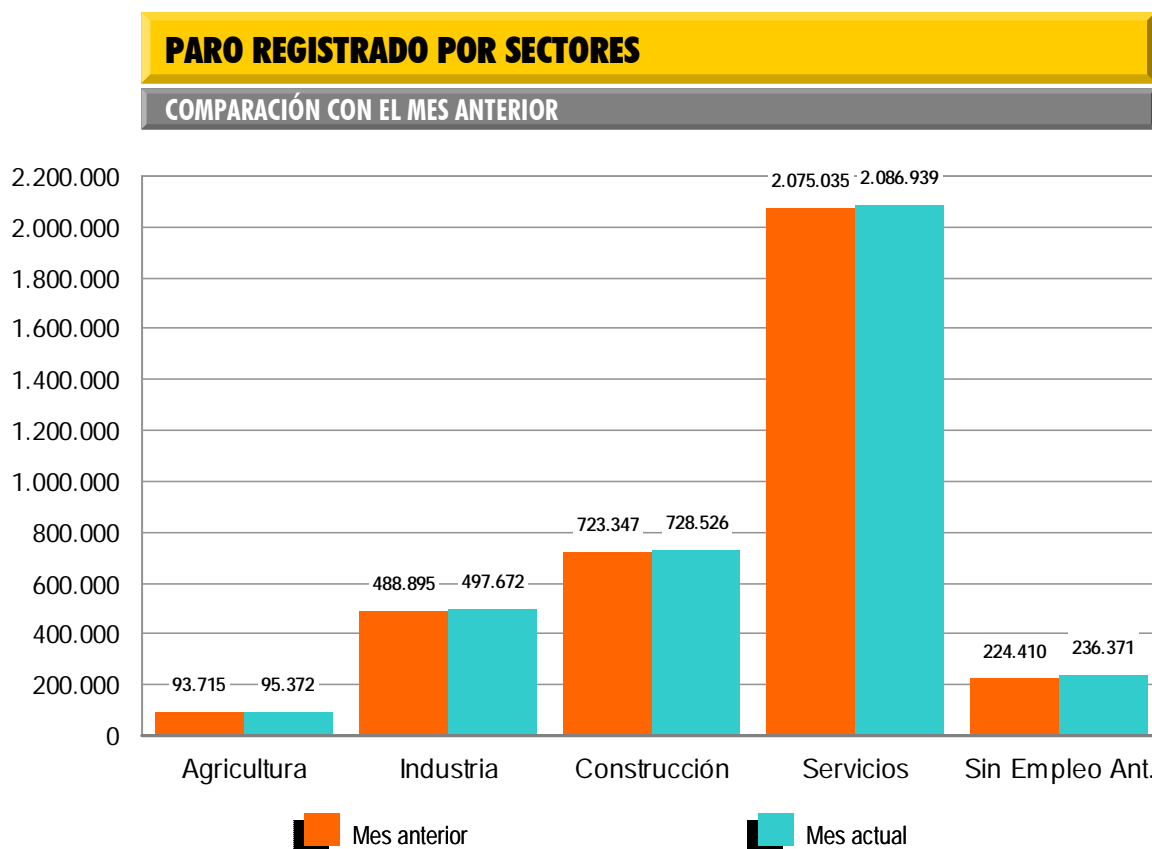

El desempleo masculino se sitúa en 1.843.806 al subir 22.656 (1,24%) y el femenino en 1.801.074, al incrementarse en 16.822 (0,94%) en relación al mes de marzo. Si lo comparamos con abril de 2008, el paro masculino sube en 847.091 (84,99%) personas y el femenino se incrementa en 459.272 (34,23%).

Por su parte, el desempleo de los jóvenes menores de 25 años se reduce en abril en 2.009 personas (-0,43%) respecto al mes anterior y el paro de 25 y más años sube en 41.487 (1,32%).

El paro registrado desciende en 4 Comunidades, entre las que destacan: Illes Balears (-3.207), Extremadura (-2.023) y Galicia (-822). Sube, en cambio, en 13, encabezadas por Madrid (9.469) y Comunidad Valenciana (9.015).

En cuanto a las provincias, el desempleo registrado desciende en 16, entre las que destacan: Illes Balears (-3.207), Badajoz (-1.511) y Sevilla (-1.094). Por el contrario, sube en 36, encabezadas por Madrid (9.469) y Barcelona (7.286).

## PARO REGISTRADO POR SEXO Y EDAD

ABRIL 2009

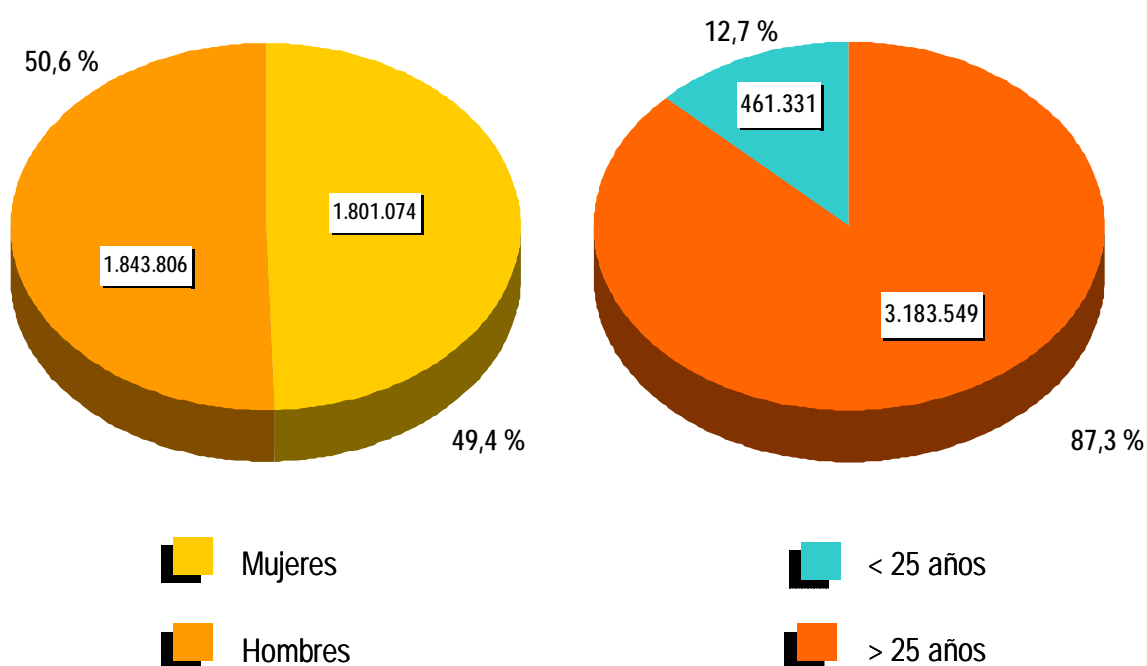

## CONTRATOS

### NOTA PREVIA

#### Nueva metodología en la estadística de contratos

Desde enero de 2007 se inicia una nueva clasificación de los contratos indefinidos. Los contratos indefinidos ordinarios no acogidos a fomento de la contratación indefinida incluyen, desde enero de 2007, tanto los bonificados como los no bonificados.

(\*) Ley 12/2001, de medidas urgentes de reforma del mercado de trabajo para el incremento del empleo y la mejora de su calidad.



El número de contratos registrados durante el mes de abril ha sido de 1.031.420. Supone una reducción de 428.246 (-29,34%) sobre el mismo mes del año 2008. Por su parte, la contratación acumulada en los primeros cuatro meses de 2009 ha alcanzado la cifra de 4.234.983, lo que supone 1.518.989 contratos menos (-26,40%) que en igual periodo del año anterior.

En abril de 2009 se han registrado 111.474 contratos de trabajo de carácter indefinido. Representan el 10,81% de todos los contratos. Supone una bajada de 77.809 (-41,11%) sobre igual mes del año anterior. En magnitudes acumuladas, se han realizado 467.586 contratos hasta abril de 2009. Representa una reducción de 272.728 (-36,84%) sobre el mismo periodo del año 2008.

### EVOLUCIÓN MENSUAL DE LOS CONTRATOS REGISTRADOS

2008 - 2009

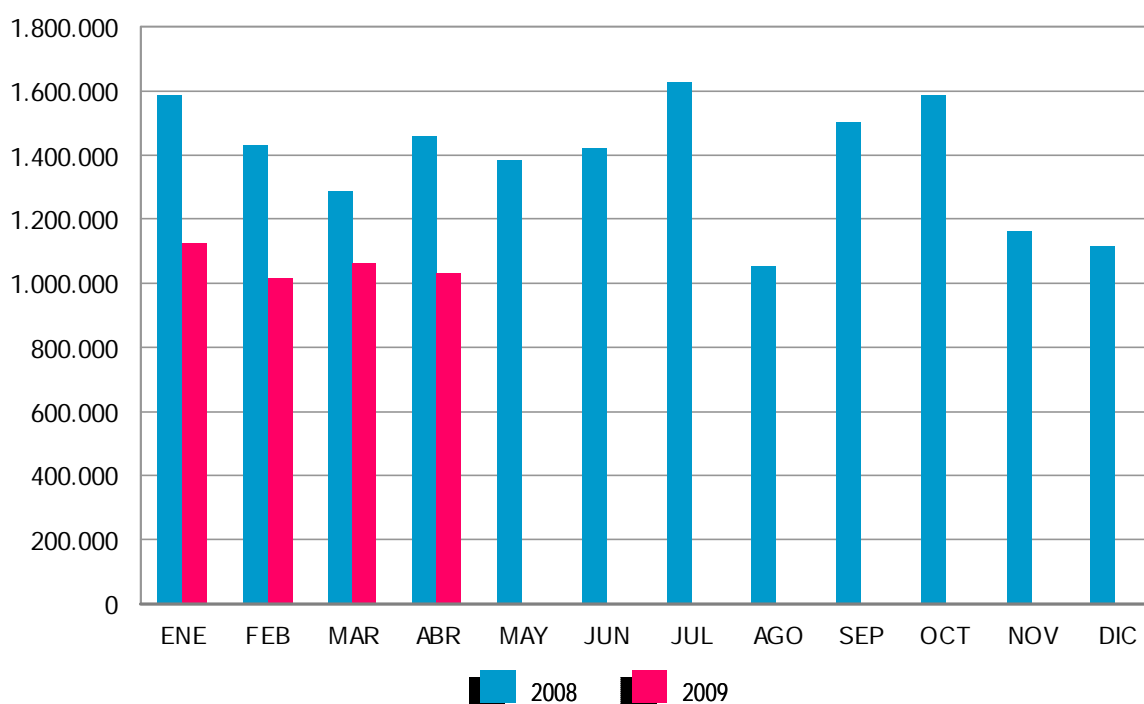

Los contratos indefinidos del mes de abril se dividen, en cuanto a la duración de su jornada, en 73.555 a tiempo completo y 37.919 a tiempo parcial. Los primeros han tenido una bajada, respecto a abril de 2008, de 62.137 (-45,79%) y los segundos se han reducido en 15.672 (-29,24%).

En términos acumulados, los contratos indefinidos a tiempo completo alcanzan en los cuatro primeros meses de este ejercicio un total de 320.493: el 40,80% menos que en igual periodo del año 2008. Los contratos indefinidos a tiempo parcial, que suponen un total de 147.093, registran un descenso del 26,05% en relación a igual periodo del año anterior.

El resto de contratos, hasta completar el total de 1.031.420 del mes de abril de 2009, son 5.974 de carácter formativo y 913.972 otro tipo de contratos temporales. Dentro de este último grupo destacan: Obra o Servicio Determinado -de jornada a tiempo completo-, con 299.889 (29,08%), seguido de Eventuales por Circunstancia de la Producción -con jornada a tiempo completo-, 289.811 (28,10%). Los contratos temporales con jornada a tiempo parcial ascienden a 240.928 (23,36%).

### EVOLUCIÓN MENSUAL DE LOS CONTRATOS INDEFINIDOS A TIEMPO COMPLETO

2008 - 2009

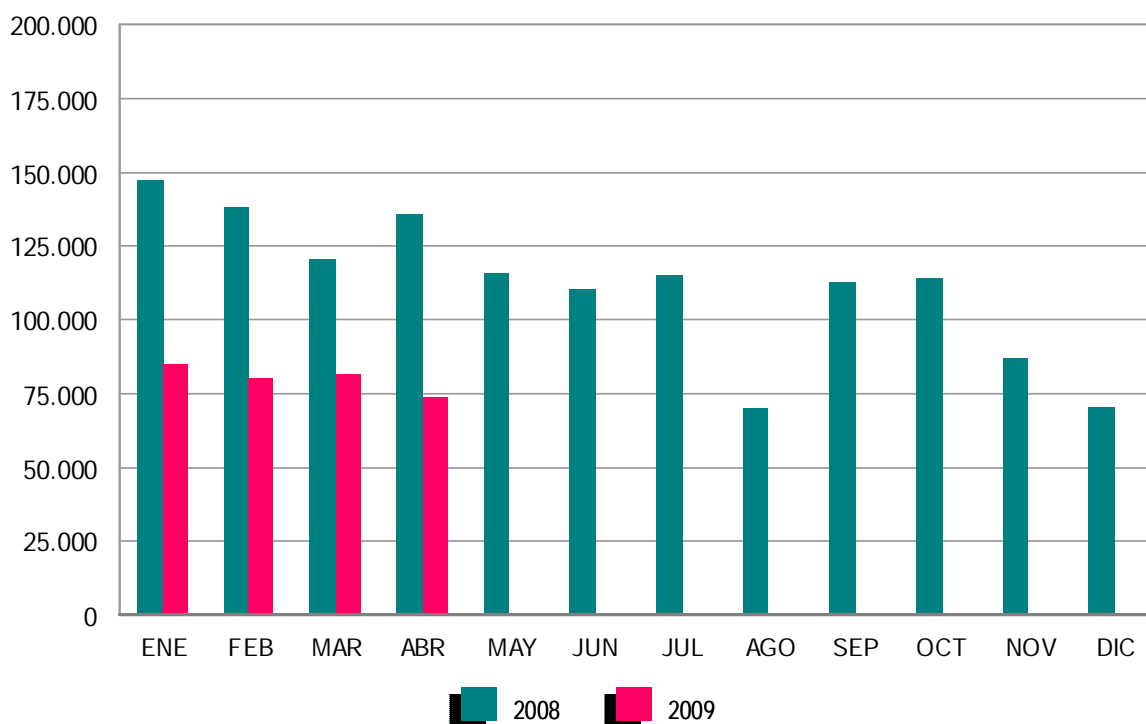

**EVOLUCIÓN MENSUAL DE LOS CONTRATOS INDEFINIDOS A TIEMPO PARCIAL**

2008 - 2009

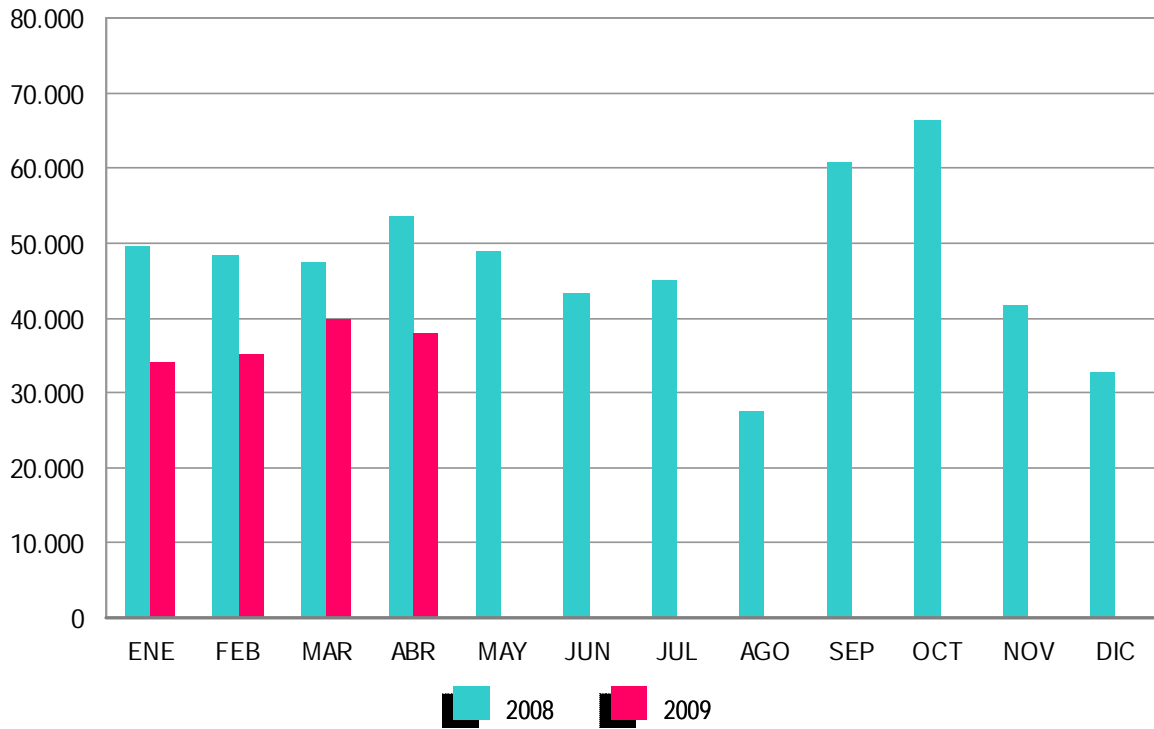

## **ANEXO 1**

### **DEMANDANTES DE EMPLEO Y PARO REGISTRADO**

ABRIL 2009

## DEMANDANTES DE EMPLEO SEGÚN COLECTIVO POR SEXO, EDAD Y SECTOR DE ACTIVIDAD ECONÓMICA

	TOTAL	OCUPADOS	CON DISP.LIMIT./ DDAN EMP.ESPEC. *	DENOS		
				TOTAL	OTROS NO OCUPADOS/TEASS	PARADOS REGISTRADOS
TOTAL	4.915.343	822.128	182.203	3.911.012	266.132	3.644.880
SEXO:						
HOMBRES	2.444.036	403.059	111.770	1.929.207	85.401	1.843.806
MUJERES	2.471.307	419.069	70.433	1.981.805	180.731	1.801.074
MENORES DE 25 AÑOS:						
HOMBRES	350.643	37.998	11.852	300.793	31.654	269.139
MUJERES	271.346	32.311	7.765	231.270	39.078	192.192
TOTAL	621.989	70.309	19.617	532.063	70.732	461.331
MAYORES DE 25 AÑOS:						
HOMBRES	2.093.393	365.061	99.918	1.628.414	53.747	1.574.667
MUJERES	2.199.961	386.758	62.668	1.750.535	141.653	1.608.882
TOTAL	4.293.354	751.819	162.586	3.378.949	195.400	3.183.549
SECTOR:						
AGRICULTURA	354.913	128.311	9.439	217.163	121.791	95.372
INDUSTRIA	697.802	166.639	25.290	505.873	8.201	497.672
CONSTRUCCIÓN	852.119	69.094	31.778	751.247	22.721	728.526
SERVICIOS	2.698.186	444.948	96.020	2.157.218	70.279	2.086.939
SIN EMPLEO ANTERIOR	312.323	13.136	19.676	279.511	43.140	236.371

## DEMANDANTES DE EMPLEO SEGÚN COLECTIVO POR COMUNIDADES AUTÓNOMAS

COMUNIDADES AUTÓNOMAS	TOTAL	OCUPADOS	CON DISP.LIMIT./ DDAN EMP.ESPEC. *	DENOS		
				TOTAL	OTROS NO OCUPADOS/TEASS	PARADOS REGISTRADOS
ANDALUCÍA	1.248.589	225.467	38.872	984.250	187.783	796.467
ARAGÓN	115.158	25.634	4.103	85.421	3.515	81.906
ASTURIAS	101.625	21.957	3.488	76.180	2.410	73.770
ILLES BALEARS	105.236	27.689	4.808	72.739	793	71.946
CANARIAS	279.628	21.824	7.873	249.931	3.431	246.500
CANTABRIA	53.294	10.999	2.614	39.681	917	38.764
CASTILLA LA MANCHA	217.297	30.338	7.277	179.682	3.546	176.136
CASTILLA Y LEÓN	223.464	36.959	7.801	178.704	4.802	173.902
CATALUÑA	654.294	112.380	31.192	510.722	5.460	505.262
COM. VALENCIANA	560.175	90.174	19.143	450.858	9.261	441.597
EXTREMADURA	164.247	29.317	5.218	129.712	23.071	106.641
GALICIA	267.869	35.656	14.709	217.504	6.842	210.662
MADRID	519.468	75.265	20.400	423.803	8.661	415.142
MURCIA	140.106	25.728	4.769	109.609	1.836	107.773
NAVARRA	57.668	16.407	2.264	38.997	538	38.459
PAÍS VASCO	159.789	29.587	5.982	124.220	2.109	122.111
LA RIOJA	25.857	4.318	722	20.817	499	20.318
CEUTA	10.673	1.296	375	9.002	296	8.706
MELILLA	10.906	1.133	593	9.180	362	8.818
<b>TOTAL</b>	<b>4.915.343</b>	<b>822.128</b>	<b>182.203</b>	<b>3.911.012</b>	<b>266.132</b>	<b>3.644.880</b>

(\*) Son aquellos demandantes, sin empleo, que indican en su solicitud condiciones especiales de trabajo (ej: sólo a domicilio, teletrabajo, en el extranjero, et

ABRIL 2009

**DEMANDANTES DE EMPLEO NO OCUPADOS (DENOS) POR SEXO, EDAD Y SECTOR DE ACTIVIDAD ECONÓMICA**

	TOTAL	VARIACIÓN			
		MENSUAL		ANUAL	
		ABSOLUTA	RELATIVA	ABSOLUTA	RELATIVA
TOTAL	3.911.012	41.494	1,07	1.326.640	51,33
SEXO:					
HOMBRES	1.929.207	23.976	1,26	860.087	80,45
MUJERES	1.981.805	17.518	0,89	466.553	30,79
MENORES DE 25 AÑOS:					
HOMBRES	300.793	-1.781	-0,59	135.831	82,34
MUJERES	231.270	-668	-0,29	73.603	46,68
TOTAL	532.063	-2.449	-0,46	209.434	64,91
MAYORES DE 25 AÑOS:					
HOMBRES	1.628.414	25.757	1,61	724.256	80,10
MUJERES	1.750.535	18.186	1,05	392.950	28,94
TOTAL	3.378.949	43.943	1,32	1.117.206	49,40
SECTOR: *					
AGRICULTURA	217.163	4.906	2,31	37.512	20,88
INDUSTRIA	505.873	8.615	1,73	191.549	60,94
CONSTRUCCIÓN	751.247	4.613	0,62	343.838	84,40
SERVICIOS	2.157.218	9.363	0,44	686.081	46,64
SIN EMPLEO ANTERIOR	279.511	13.997	5,27	67.661	31,94

**DEMANDANTES DE EMPLEO NO OCUPADOS (DENOS) POR COMUNIDADES AUTÓNOMAS**

COMUNIDADES AUTÓNOMAS	TOTAL	VARIACIÓN			
		MENSUAL		ANUAL	
		ABSOLUTA	RELATIVA	ABSOLUTA	RELATIVA
ANDALUCÍA	984.250	5.655	0,58	264.110	36,67
ARAGÓN	85.421	2.058	2,47	39.642	86,59
ASTURIAS	76.180	-701	-0,91	21.655	39,72
ILLES BALEARS	72.739	-3.205	-4,22	30.826	73,55
CANARIAS	249.931	8.263	3,42	80.432	47,45
CANTABRIA	39.681	223	0,57	14.850	59,80
CASTILLA LA MANCHA	179.682	3.232	1,83	68.414	61,49
CASTILLA Y LEÓN	178.704	1.183	0,67	53.969	43,27
CATALUÑA	510.722	6.464	1,28	207.899	68,65
COM. VALENCIANA	450.858	9.079	2,06	194.350	75,77
EXTREMADURA	129.712	-3.135	-2,36	27.154	26,48
GALICIA	217.504	-669	-0,31	52.290	31,65
MADRID	423.803	9.456	2,28	156.560	58,58
MURCIA	109.609	1.878	1,74	48.427	79,15
NAVARRA	38.997	166	0,43	15.539	66,24
PAÍS VASCO	124.220	973	0,79	40.324	48,06
LA RIOJA	20.817	224	1,09	8.374	67,30
CEUTA	9.002	170	1,92	1.384	18,17
MELILLA	9.180	180	2,00	441	5,05
<b>TOTAL</b>	<b>3.911.012</b>	<b>41.494</b>	<b>1,07</b>	<b>1.326.640</b>	<b>51,33</b>

(\*) Los datos de variación interanual se han calculado adaptando el mismo mes de 2008, mediante estimación, a los sectores de actividad CNAE-09

ABRIL 2009

**PARO REGISTRADO POR SEXO, EDAD Y SECTOR DE ACTIVIDAD ECONÓMICA**

	TOTAL	VARIACIÓN			
		MENSUAL		ANUAL	
		ABSOLUTA	RELATIVA	ABSOLUTA	RELATIVA
TOTAL	3.644.880	39.478	1,09	1.306.363	55,86
SEXO:					
HOMBRES	1.843.806	22.656	1,24	847.091	84,99
MUJERES	1.801.074	16.822	0,94	459.272	34,23
MENORES DE 25 AÑOS:					
HOMBRES	269.139	-1.503	-0,56	123.044	84,22
MUJERES	192.192	-506	-0,26	61.174	46,69
TOTAL	461.331	-2.009	-0,43	184.218	66,48
MAYORES DE 25 AÑOS:					
HOMBRES	1.574.667	24.159	1,56	724.047	85,12
MUJERES	1.608.882	17.328	1,09	398.098	32,88
TOTAL	3.183.549	41.487	1,32	1.122.145	54,44
SECTOR: *					
AGRICULTURA	95.372	1.657	1,77	36.894	63,09
INDUSTRIA	497.672	8.777	1,80	190.599	62,07
CONSTRUCCIÓN	728.526	5.179	0,72	345.035	89,97
SERVICIOS	2.086.939	11.904	0,57	674.843	47,79
SIN EMPLEO ANTERIOR	236.371	11.961	5,33	58.992	33,26

**PARO REGISTRADO POR COMUNIDADES AUTÓNOMAS**

COMUNIDADES AUTÓNOMAS	TOTAL	VARIACIÓN			
		MENSUAL		ANUAL	
		ABSOLUTA	RELATIVA	ABSOLUTA	RELATIVA
ANDALUCÍA	796.467	2.403	0,30	250.948	46,00
ARAGÓN	81.906	1.983	2,48	39.504	93,17
ASTURIAS	73.770	-611	-0,82	21.733	41,76
ILLES BALEARS	71.946	-3.207	-4,27	30.713	74,49
CANARIAS	246.500	8.156	3,42	80.259	48,28
CANTABRIA	38.764	208	0,54	14.830	61,96
CASTILLA LA MANCHA	176.136	3.085	1,78	68.751	64,02
CASTILLA Y LEÓN	173.902	1.332	0,77	53.919	44,94
CATALUÑA	505.262	6.910	1,39	205.875	68,77
COM. VALENCIANA	441.597	9.015	2,08	192.570	77,33
EXTREMADURA	106.641	-2.023	-1,86	27.158	34,17
GALICIA	210.662	-822	-0,39	50.913	31,87
MADRID	415.142	9.469	2,33	155.531	59,91
MURCIA	107.773	1.884	1,78	47.850	79,85
NAVARRA	38.459	148	0,39	15.491	67,45
PAÍS VASCO	122.111	1.021	0,84	40.406	49,45
LA RIOJA	20.318	205	1,02	8.180	67,39
CEUTA	8.706	155	1,81	1.357	18,47
MELILLA	8.818	167	1,93	375	4,44
<b>TOTAL</b>	<b>3.644.880</b>	<b>39.478</b>	<b>1,09</b>	<b>1.306.363</b>	<b>55,86</b>

(\*) Los datos de variación interanual se han calculado adaptando el mismo mes de 2008, mediante estimación, a los sectores de actividad CNAE-09

ABRIL 2009

**DEMANDANTES PARADOS SEGÚN OCUPABILIDAD POR SEXO, EDAD Y SECTOR DE ACTIVIDAD ECONÓMICA**

	TOTAL	GRADO DE OCUPABILIDAD							
		MUY BAJA	%	BAJA	%	MEDIA	%	ALTA	%
TOTAL	3.644.880	443.410	12,17	947.860	26,01	1.396.370	38,31	857.240	23,52
SEXO:									
HOMBRES	1.843.806	169.348	9,18	472.865	25,65	722.294	39,17	479.299	26,00
MUJERES	1.801.074	274.062	15,22	474.995	26,37	674.076	37,43	377.941	20,98
MENORES DE 25 AÑOS:									
TOTAL	461.331	8.398	1,82	111.663	24,20	207.011	44,87	134.259	29,10
HOMBRES	269.139	3.313	1,23	66.571	24,73	119.347	44,34	79.908	29,69
MUJERES	192.192	5.085	2,65	45.092	23,46	87.664	45,61	54.351	28,28
>25 AÑOS Y < 45 AÑOS:									
TOTAL	1.993.912	97.782	4,90	501.764	25,16	836.759	41,97	557.607	27,97
HOMBRES	1.004.036	30.108	3,00	245.812	24,48	421.820	42,01	306.296	30,51
MUJERES	989.876	67.674	6,84	255.952	25,86	414.939	41,92	251.311	25,39
MAYORES DE 45 AÑOS:									
TOTAL	1.189.637	337.230	28,35	334.433	28,11	352.600	29,64	165.374	13,90
HOMBRES	570.631	135.927	23,82	160.482	28,12	181.127	31,74	93.095	16,31
MUJERES	619.006	201.303	32,52	173.951	28,10	171.473	27,70	72.279	11,68
SECTOR:									
AGRICULTURA	95.372	11.646	12,21	24.871	26,08	37.692	39,52	21.163	22,19
INDUSTRIA	497.672	78.742	15,82	135.188	27,16	174.733	35,11	109.009	21,90
CONSTRUCCIÓN	728.526	61.119	8,39	204.539	28,08	291.039	39,95	171.829	23,59
SERVICIOS	2.086.939	246.541	11,81	503.503	24,13	814.214	39,01	522.681	25,05
SIN EMPLEO ANTERIOR	236.371	45.362	19,19	79.759	33,74	78.692	33,29	32.558	13,77

**DEMANDANTES PARADOS SEGÚN OCUPABILIDAD POR COMUNIDADES AUTÓNOMAS**

COMUNIDADES AUTÓNOMAS	TOTAL	GRADO DE OCUPABILIDAD							
		MUY BAJA	%	BAJA	%	MEDIA	%	ALTA	%
ANDALUCÍA	796.467	113.154	14,21	236.943	29,75	302.625	38,00	143.745	18,05
ARAGÓN	81.906	7.272	8,88	24.151	29,49	40.642	49,62	9.841	12,01
ASTURIAS	73.770	7.924	10,74	15.064	20,42	27.539	37,33	23.243	31,51
ILLES BALEARS	71.946	5.433	7,55	16.220	22,54	30.250	42,05	20.043	27,86
CANARIAS	246.500	34.955	14,18	57.965	23,52	94.599	38,38	58.981	23,93
CANTABRIA	38.764	3.930	10,14	7.026	18,13	14.270	36,81	13.538	34,92
CASTILLA LA MANCHA	176.136	17.882	10,15	46.252	26,26	74.766	42,45	37.236	21,14
CASTILLA Y LEÓN	173.902	23.306	13,40	46.112	26,52	70.719	40,67	33.765	19,42
CATALUÑA	505.262	69.224	13,70	176.472	34,93	189.205	37,45	70.361	13,93
COM. VALENCIANA	441.597	44.644	10,11	96.333	21,81	154.724	35,04	145.896	33,04
EXTREMADURA	106.641	18.565	17,41	30.130	28,25	40.533	38,01	17.413	16,33
GALICIA	210.662	34.826	16,53	56.817	26,97	80.724	38,32	38.295	18,18
MADRID	415.142	29.401	7,08	58.933	14,20	159.910	38,52	166.898	40,20
MURCIA	107.773	11.353	10,53	40.558	37,63	42.434	39,37	13.428	12,46
NAVARRA	38.459	3.395	8,83	4.710	12,25	13.439	34,94	16.915	43,98
PAÍS VASCO	122.111	13.731	11,24	22.852	18,71	43.484	35,61	42.044	34,43
LA RIOJA	20.318	2.220	10,93	6.073	29,89	9.401	46,27	2.624	12,91
CEUTA	8.706	1.118	12,84	2.927	33,62	3.648	41,90	1.013	11,64
MELILLA	8.818	1.077	12,21	2.322	26,33	3.458	39,22	1.961	22,24
<b>TOTAL</b>	<b>3.644.880</b>	<b>443.410</b>	<b>12,17</b>	<b>947.860</b>	<b>26,01</b>	<b>1.396.370</b>	<b>38,31</b>	<b>857.240</b>	<b>23,52</b>



ABRIL 2009

**VARIACIÓN DE DEMANDANTES PARADOS SEGÚN OCUPABILIDAD POR SEXO, EDAD Y SECTOR DE ACTIVIDAD ECONÓMICA**

	OCUPABILIDAD									
	TOTAL		MUY BAJA		BAJA		MEDIA		ALTA	
	VAR. MENSUAL	VAR. ANUAL	VAR. MENSUAL	VAR. ANUAL	VAR. MENSUAL	VAR. ANUAL	VAR. MENSUAL	VAR. ANUAL	VAR. MENSUAL	VAR. ANUAL
TOTAL	39.478	1.306.363	12.901	84.603	-178	259.108	8.744	535.845	18.011	426.807
SEXO:										
HOMBRES	22.656	847.091	7.645	45.145	-1.739	176.468	4.913	342.834	11.837	282.644
MUJERES	16.822	459.272	5.256	39.458	1.561	82.640	3.831	193.011	6.174	144.163
MENORES DE 25 AÑOS:										
TOTAL	-2.009	184.218	473	2.678	-2.877	31.317	-1.343	80.780	1.738	69.443
HOMBRES	-1.503	123.044	247	1.368	-1.919	22.106	-967	53.281	1.136	46.289
MUJERES	-506	61.174	226	1.310	-958	9.211	-376	27.499	602	23.154
>25 AÑOS Y < 45 AÑOS:										
TOTAL	22.442	783.474	3.260	23.070	334	149.479	6.208	331.314	12.640	279.611
HOMBRES	13.643	502.467	1.943	12.229	-620	98.893	3.871	207.576	8.449	183.769
MUJERES	8.799	281.007	1.317	10.841	954	50.586	2.337	123.738	4.191	95.842
MAYORES DE 45 AÑOS:										
TOTAL	19.045	338.671	9.168	58.855	2.365	78.312	3.879	123.751	3.633	77.753
HOMBRES	10.516	221.580	5.455	31.548	800	55.469	2.009	81.977	2.252	52.586
MUJERES	8.529	117.091	3.713	27.307	1.565	22.843	1.870	41.774	1.381	25.167
SECTOR: *										
AGRICULTURA	1.657	36.894	402	4.009	124	7.958	628	14.652	503	10.275
INDUSTRIA	8.777	190.599	1.422	6.074	1.430	40.280	2.882	79.369	3.043	64.878
CONSTRUCCIÓN	5.179	345.035	4.401	19.240	-2.436	85.597	-878	139.555	4.092	100.644
SERVICIOS	11.904	674.843	5.926	44.619	-2.985	112.890	1.130	280.835	7.833	236.500
SIN EMPLEO ANTERIOR	11.961	58.992	750	10.661	3.689	12.384	4.982	21.436	2.540	14.511

**VARIACIÓN DE DEMANDANTES PARADOS SEGÚN OCUPABILIDAD POR COMUNIDADES AUTÓNOMAS**

COMUNIDADES AUTÓNOMAS	OCUPABILIDAD									
	TOTAL		MUY BAJA		BAJA		MEDIA		ALTA	
	VAR. MENSUAL	VAR. ANUAL	VAR. MENSUAL	VAR. ANUAL	VAR. MENSUAL	VAR. ANUAL	VAR. MENSUAL	VAR. ANUAL	VAR. MENSUAL	VAR. ANUAL
ANDALUCÍA	2.403	250.948	2.986	25.006	-1.201	58.601	-529	105.136	1.147	62.205
ARAGÓN	1.983	39.504	259	1.197	272	9.392	908	22.507	544	6.408
ASTURIAS	-611	21.733	243	882	-169	3.098	-339	9.044	-346	8.709
ILLES BALEARS	-3.207	30.713	115	1.190	-746	5.600	-1.798	12.978	-778	10.945
CANARIAS	8.156	80.259	1.302	9.376	1.585	11.787	2.723	29.438	2.546	29.658
CANTABRIA	208	14.830	132	582	-135	1.777	-56	5.686	267	6.785
CASTILLA LA MANCHA	3.085	68.751	539	3.084	-81	13.581	618	31.180	2.009	20.906
CASTILLA Y LEÓN	1.332	53.919	454	2.865	-277	10.979	563	26.226	592	13.849
CATALUÑA	6.910	205.875	2.093	13.206	496	64.764	1.987	87.533	2.334	40.372
COM. VALENCIANA	9.015	192.570	1.922	11.162	-219	31.747	2.566	68.266	4.746	81.395
EXTREMADURA	-2.023	27.158	255	1.488	-678	5.158	-1.014	13.579	-586	6.933
GALICIA	-822	50.913	527	3.960	-151	11.158	-821	23.067	-377	12.728
MADRID	9.469	155.531	904	5.053	626	6.405	2.826	55.519	5.113	88.554
MURCIA	1.884	47.850	628	3.555	309	17.446	676	19.936	271	6.913
NAVARRA	148	15.491	95	646	-26	898	2	5.012	77	8.935
PAÍS VASCO	1.021	40.406	258	1.219	177	4.998	312	15.245	274	18.944
LA RIOJA	205	8.180	61	335	38	1.851	44	4.674	62	1.320
CEUTA	155	1.357	116	-190	-4	3	16	868	27	676
MELILLA	167	375	12	-13	6	-135	60	-49	89	572
<b>TOTAL</b>	<b>39.478</b>	<b>1.306.363</b>	<b>12.901</b>	<b>84.603</b>	<b>-178</b>	<b>259.108</b>	<b>8.744</b>	<b>535.845</b>	<b>18.011</b>	<b>426.807</b>

(\*) Los datos de variación interanual se han calculado adaptando el mismo mes de 2008, mediante estimación, a los sectores de actividad CNAE-09

ABRIL 2009

PARO REGISTRADO. VARIACIÓN MENSUAL SEGÚN SECTOR DE ACTIVIDAD ECONÓMICA \*

ABRIL	TOTAL	AGRICULTURA	INDUSTRIA	CONSTRUCCIÓN	SERVICIOS	SIN EMPLEO ANTERIOR
1997	-52.362	1.188	-10.460	-13.540	-22.089	-7.462
1998	-81.202	-3.269	-9.116	-9.058	-46.264	-13.495
1999	-57.962	-2.477	-7.687	-9.443	-30.382	-7.973
2000	-58.337	-2.796	-4.214	862	-44.438	-7.751
2001	-70.552	6.412	-9.803	-3.135	-53.549	-10.477
2002	-23.033	8	-5.074	-3.789	-15.200	1.022
2003	-59.023	-1.334	-2.179	-1.967	-47.960	-5.583
2004	-19.141	-126	-442	282	-18.468	-388
2005	-48.890	-1.036	-6.494	-11.144	-31.795	1.579
2006	-72.854	-3.241	-4.661	-6.869	-50.785	-7.298
2007	-36.327	-766	-2.302	-1.555	-30.795	-909
2008	37.542	1.715	4.630	16.647	17.455	-2.905
2008*	37.542	1.411	4.793	17.447	17.626	-3.735
2009	39.478	1.657	8.777	5.179	11.904	11.961

(\*) Los datos anteriores a Mayo 2005 (fecha de entrada en funcionamiento del SISPE) son reconstruidos.

Desde enero de 1997 hasta enero de 2001, la estimación está basada en datos agregados.

2008\* Los datos se han calculado adaptándolos, mediante estimación, a los sectores de actividad CNAE-09

ABRIL 2009

## EVOLUCIÓN MENSUAL DEL PARO REGISTRADO

	AÑO 2008			AÑO 2009		
	TOTAL	% DE VARIACIÓN		TOTAL	% DE VARIACIÓN	
		MENSUAL	ANUAL		MENSUAL	ANUAL
ENERO	2.261.925	6,22	8,62	3.327.801	6,35	47,12
FEBRERO	2.315.331	2,36	11,57	3.481.859	4,63	50,38
MARZO	2.300.975	-0,62	11,73	3.605.402	3,55	56,69
ABRIL	2.338.517	1,63	15,59	3.644.880	1,09	55,86
MAYO	2.353.575	0,64	19,28			
JUNIO	2.390.424	1,57	21,60			
JULIO	2.426.916	1,53	23,17			
AGOSTO	2.530.001	4,25	24,74			
SEPTIEMBRE	2.625.368	3,77	30,14			
OCTUBRE	2.818.026	7,34	37,56			
NOVIEMBRE	2.989.269	6,08	42,72			
DICIEMBRE	3.128.963	4,67	46,93			

## EVOLUCIÓN DEL PARO REGISTRADO (SERIES) \*

ABRIL	TOTAL	VARIACIONES			
		MENSUAL		ANUAL	
		ABSOLUTA	RELATIVA	ABSOLUTA	RELATIVA
1997	2.699.192	-52.362	-1,90	-192.387	-6,65
1998	2.442.803	-81.202	-3,22	-256.389	-9,50
1999	2.144.375	-57.962	-2,63	-298.428	-12,22
2000	1.983.994	-58.337	-2,86	-160.381	-7,48
2001	1.910.454	-70.552	-3,56	-73.540	-3,71
2002	2.060.070	-23.033	-1,11	149.616	7,83
2003	2.104.475	-59.023	-2,73	44.405	2,16
2004	2.162.405	-19.141	-0,88	57.930	2,75
2005	2.095.945	-48.890	-2,28	-66.460	-3,07
2006	2.075.676	-72.854	-3,39	-20.269	-0,97
2007	2.023.124	-36.327	-1,76	-52.552	-2,53
2008	2.338.517	37.542	1,63	315.393	15,59
2009	3.644.880	39.478	1,09	1.306.363	55,86

(\*) Los datos anteriores a Mayo 2005 (fecha de entrada en funcionamiento del SISPE) son reconstruidos.

Desde enero de 1997 hasta enero de 2001, la estimación está basada en datos agregados.

## DEMANDANTES DE EMPLEO, PARO REGISTRADO, CONTRATOS Y PRESTACIONES

ABRIL 2009

## PARO REGISTRADO SEGÚN SEXO Y EDAD. SERIES \*

	TOTAL	HOMBRES	MUJERES	MENORES DE 25 AÑOS			RESTO EDADES		
				TOTAL	HOMBRES	MUJERES	TOTAL	HOMBRES	MUJERES
<b>AÑO 2005</b>									
ENERO	2.176.599	892.559	1.284.040	280.151	129.581	150.570	1.896.448	762.978	1.133.470
FEBRERO	2.165.420	872.326	1.293.094	283.305	128.872	154.433	1.882.115	743.454	1.138.661
MARZO	2.144.835	863.168	1.281.667	279.384	127.518	151.866	1.865.451	735.650	1.129.801
ABRIL	2.095.945	832.912	1.263.033	270.870	122.455	148.415	1.825.075	710.457	1.114.618
MAYO	2.007.393	782.160	1.225.233	258.851	116.784	142.067	1.748.542	665.376	1.083.166
JUNIO	1.974.860	758.514	1.216.346	255.429	117.422	138.007	1.719.431	641.092	1.078.339
JULIO	1.989.417	763.528	1.225.889	244.257	112.901	131.356	1.745.160	650.627	1.094.533
AGOSTO	2.019.110	790.103	1.229.007	247.222	115.702	131.520	1.771.888	674.401	1.097.487
SEPTIEMBRE	2.013.286	784.260	1.229.026	263.228	123.027	140.201	1.750.058	661.233	1.088.825
OCTUBRE	2.052.861	803.777	1.249.084	278.101	129.430	148.671	1.774.760	674.347	1.100.413
NOVIEMBRE	2.095.580	821.035	1.274.545	286.670	133.641	153.029	1.808.910	687.394	1.121.516
DICIEMBRE	2.102.937	851.963	1.250.974	275.895	133.009	142.886	1.827.042	718.954	1.108.088
<b>AÑO 2006</b>									
ENERO	2.171.503	864.667	1.306.836	288.603	135.602	153.001	1.882.900	729.065	1.153.835
FEBRERO	2.169.277	852.501	1.316.776	290.364	134.131	156.233	1.878.913	718.370	1.160.543
MARZO	2.148.530	833.844	1.314.686	287.058	131.880	155.178	1.861.472	701.964	1.159.508
ABRIL	2.075.676	800.875	1.274.801	268.223	123.307	144.916	1.807.453	677.568	1.129.885
MAYO	2.004.528	762.998	1.241.530	250.912	114.966	135.946	1.753.616	648.032	1.105.584
JUNIO	1.959.754	738.743	1.221.011	238.364	110.984	127.380	1.721.390	627.759	1.093.631
JULIO	1.954.984	739.653	1.215.331	227.120	106.366	120.754	1.727.864	633.287	1.094.577
AGOSTO	1.983.677	768.370	1.215.307	229.555	109.373	120.182	1.754.122	658.997	1.095.125
SEPTIEMBRE	1.966.166	752.747	1.213.419	238.710	112.784	125.926	1.727.456	639.963	1.087.493
OCTUBRE	1.992.836	762.491	1.230.345	250.284	117.179	133.105	1.742.552	645.312	1.097.240
NOVIEMBRE	2.023.164	777.062	1.246.102	255.580	120.064	135.516	1.767.584	656.998	1.110.586
DICIEMBRE	2.022.873	804.274	1.218.599	242.012	117.711	124.301	1.780.861	686.563	1.094.298
<b>AÑO 2007</b>									
ENERO	2.082.508	809.259	1.273.249	253.885	120.081	133.804	1.828.623	689.178	1.139.445
FEBRERO	2.075.275	794.202	1.281.073	255.337	118.488	136.849	1.819.938	675.714	1.144.224
MARZO	2.059.451	781.154	1.278.297	252.105	116.271	135.834	1.807.346	664.883	1.142.463
ABRIL	2.023.124	766.163	1.256.961	242.702	112.844	129.858	1.780.422	653.319	1.127.103
MAYO	1.973.231	743.837	1.229.394	228.223	106.916	121.307	1.745.008	636.921	1.108.087
JUNIO	1.965.869	742.690	1.223.179	230.235	109.643	120.592	1.735.634	633.047	1.102.587
JULIO	1.970.338	755.375	1.214.963	220.524	106.153	114.371	1.749.814	649.222	1.100.592
AGOSTO	2.028.296	799.785	1.228.511	226.321	110.876	115.445	1.801.975	688.909	1.113.066
SEPTIEMBRE	2.017.363	787.351	1.230.012	234.419	114.058	120.361	1.782.944	673.293	1.109.651
OCTUBRE	2.048.577	802.831	1.245.746	235.125	114.303	120.822	1.813.452	688.528	1.124.924
NOVIEMBRE	2.094.473	834.047	1.260.426	243.694	120.504	123.190	1.850.779	713.543	1.137.236
DICIEMBRE	2.129.547	885.139	1.244.408	240.383	123.887	116.496	1.889.164	761.252	1.127.912
<b>AÑO 2008</b>									
ENERO	2.261.925	935.597	1.326.328	262.507	134.062	128.445	1.999.418	801.535	1.197.883
FEBRERO	2.315.331	964.233	1.351.098	271.323	138.904	132.419	2.044.008	825.329	1.218.679
MARZO	2.300.975	968.485	1.332.490	270.261	140.441	129.820	2.030.714	828.044	1.202.670
ABRIL	2.338.517	996.715	1.341.802	277.113	146.095	131.018	2.061.404	850.620	1.210.784
MAYO	2.353.575	1.019.759	1.333.816	277.748	149.047	128.701	2.075.827	870.712	1.205.115
JUNIO	2.390.424	1.051.418	1.339.006	280.579	154.716	125.863	2.109.845	896.702	1.213.143
JULIO	2.426.916	1.086.102	1.340.814	277.978	155.705	122.273	2.148.938	930.397	1.218.541
AGOSTO	2.530.001	1.162.191	1.367.810	289.532	164.466	125.066	2.240.469	997.725	1.242.744
SEPTIEMBRE	2.625.368	1.218.732	1.406.636	319.643	182.190	137.453	2.305.725	1.036.542	1.269.183
OCTUBRE	2.818.026	1.335.865	1.482.161	358.755	204.397	154.358	2.459.271	1.131.468	1.327.803
NOVIEMBRE	2.989.269	1.447.780	1.541.489	385.192	222.161	163.031	2.604.077	1.225.619	1.378.458
DICIEMBRE	3.128.963	1.576.467	1.552.496	385.130	228.947	156.183	2.743.833	1.347.520	1.396.313
<b>AÑO 2009</b>									
ENERO	3.327.801	1.673.235	1.654.566	414.841	244.871	169.970	2.912.960	1.428.364	1.484.596
FEBRERO	3.481.859	1.755.969	1.725.890	442.503	259.578	182.925	3.039.356	1.496.391	1.542.965
MARZO	3.605.402	1.821.150	1.784.252	463.340	270.642	192.698	3.142.062	1.550.508	1.591.554
ABRIL	3.644.880	1.843.806	1.801.074	461.331	269.139	192.192	3.183.549	1.574.667	1.608.882
MAYO									
JUNIO									
JULIO									
AGOSTO									
SEPTIEMBRE									
OCTUBRE									
NOVIEMBRE									
DICIEMBRE									

(\*) Los datos anteriores a mayo 2005 (fecha de entrada en funcionamiento del SISPE) son reconstruidos

ABRIL 2009

**VARIACIÓN ANUAL DEL PARO REGISTRADO SEGÚN SEXO Y EDAD. SERIES \***

	TOTAL	HOMBRES	MUJERES	MENORES DE 25 AÑOS			RESTO EDADES		
				TOTAL	HOMBRES	MUJERES	TOTAL	HOMBRES	MUJERES
<b>AÑO 2005</b>									
ENERO	-2,51	-3,31	-1,94	-10,78	-9,00	-12,26	-1,15	-2,28	-0,38
FEBRERO	-2,43	-3,49	-1,70	-8,95	-7,31	-10,28	-1,36	-2,80	-0,40
MARZO	-1,68	-2,16	-1,36	-6,95	-4,92	-8,59	-0,84	-1,66	-0,30
ABRIL	-3,07	-4,58	-2,06	-8,85	-8,15	-9,42	-2,15	-3,93	-0,98
MAYO	-3,98	-6,92	-2,01	-6,46	-6,39	-6,52	-3,61	-7,02	-1,39
JUNIO	-3,86	-6,92	-1,85	-7,37	-6,07	-8,45	-3,31	-7,07	-0,93
JULIO	-1,23	-4,29	0,78	-4,57	-3,41	-5,54	-0,75	-4,44	1,59
AGOSTO	-1,49	-4,41	0,49	-3,28	-2,87	-3,64	-1,23	-4,67	1,00
SEPTIEMBRE	-1,82	-4,62	0,06	-2,33	-0,90	-3,55	-1,74	-5,28	0,55
OCTUBRE	-1,11	-3,63	0,59	0,41	2,03	-0,97	-1,34	-4,65	0,81
NOVIEMBRE	-1,20	-4,07	0,73	0,75	2,23	-0,50	-1,51	-5,20	0,91
DICIEMBRE	-0,46	-2,97	1,32	2,63	4,61	0,86	-0,91	-4,25	1,38
<b>AÑO 2006</b>									
ENERO	-0,23	-3,12	1,78	3,02	4,65	1,61	-0,71	-4,44	1,80
FEBRERO	0,18	-2,27	1,83	2,49	4,08	1,17	-0,17	-3,37	1,92
MARZO	0,17	-3,40	2,58	2,75	3,42	2,18	-0,21	-4,58	2,63
ABRIL	-0,97	-3,85	0,93	-0,98	0,70	-2,36	-0,97	-4,63	1,37
MAYO	-0,14	-2,45	1,33	-3,07	-1,56	-4,31	0,29	-2,61	2,07
JUNIO	-0,76	-2,61	0,38	-6,68	-5,48	-7,70	0,11	-2,08	1,42
JULIO	-1,73	-3,13	-0,86	-7,02	-5,79	-8,07	-0,99	-2,67	0,00
AGOSTO	-1,75	-2,75	-1,11	-7,15	-5,47	-8,62	-1,00	-2,28	-0,22
SEPTIEMBRE	-2,34	-4,02	-1,27	-9,31	-8,33	-10,18	-1,29	-3,22	-0,12
OCTUBRE	-2,92	-5,14	-1,50	-10,00	-9,47	-10,47	-1,81	-4,31	-0,29
NOVIEMBRE	-3,46	-5,36	-2,23	-10,85	-10,16	-11,44	-2,28	-4,42	-0,97
DICIEMBRE	-3,81	-5,60	-2,59	-12,28	-11,50	-13,01	-2,53	-4,51	-1,24
<b>AÑO 2007</b>									
ENERO	-4,10	-6,41	-2,57	-12,03	-11,45	-12,55	-2,88	-5,47	-1,25
FEBRERO	-4,33	-6,84	-2,71	-12,06	-11,66	-12,41	-3,14	-5,94	-1,41
MARZO	-4,15	-6,32	-2,77	-12,18	-11,84	-12,47	-2,91	-5,28	-1,47
ABRIL	-2,53	-4,33	-1,40	-9,51	-8,49	-10,39	-1,50	-3,58	-0,25
MAYO	-1,56	-2,51	-0,98	-9,04	-7,00	-10,77	-0,49	-1,71	0,23
JUNIO	0,31	0,53	0,18	-3,41	-1,21	-5,33	0,83	0,84	0,82
JULIO	0,79	2,13	-0,03	-2,90	-0,20	-5,29	1,27	2,52	0,55
AGOSTO	2,25	4,09	1,09	-1,41	1,37	-3,94	2,73	4,54	1,64
SEPTIEMBRE	2,60	4,60	1,37	-1,80	1,13	-4,42	3,21	5,21	2,04
OCTUBRE	2,80	5,29	1,25	-6,06	-2,45	-9,23	4,07	6,70	2,52
NOVIEMBRE	3,52	7,33	1,15	-4,65	0,37	-9,10	4,71	8,61	2,40
DICIEMBRE	5,27	10,05	2,12	-0,67	5,25	-6,28	6,08	10,88	3,07
<b>AÑO 2008</b>									
ENERO	8,62	15,61	4,17	3,40	11,64	-4,01	9,34	16,30	5,13
FEBRERO	11,57	21,41	5,47	6,26	17,23	-3,24	12,31	22,14	6,51
MARZO	11,73	23,98	4,24	7,20	20,79	-4,43	12,36	24,54	5,27
ABRIL	15,59	30,09	6,75	14,18	29,47	0,89	15,78	30,20	7,42
MAYO	19,28	37,09	8,49	21,70	39,41	6,10	18,96	36,71	8,76
JUNIO	21,60	41,57	9,47	21,87	41,11	4,37	21,56	41,65	10,03
JULIO	23,17	43,78	10,36	26,05	46,68	6,91	22,81	43,31	10,72
AGOSTO	24,74	45,31	11,34	27,93	48,33	8,33	24,33	44,83	11,65
SEPTIEMBRE	30,14	54,79	14,36	36,36	59,73	14,20	29,32	53,95	14,38
OCTUBRE	37,56	66,39	18,98	52,58	78,82	27,76	35,61	64,33	18,03
NOVIEMBRE	42,72	73,58	22,30	58,06	84,36	32,34	40,70	71,77	21,21
DICIEMBRE	46,93	78,10	24,76	60,22	84,80	34,07	45,24	77,01	23,80
<b>AÑO 2009</b>									
ENERO	47,12	78,84	24,75	58,03	82,66	32,33	45,69	78,20	23,93
FEBRERO	50,38	82,11	27,74	63,09	86,88	38,14	48,70	81,31	26,61
MARZO	56,69	88,04	33,90	71,44	92,71	48,43	54,73	87,25	32,34
ABRIL	55,86	84,99	34,23	66,48	84,22	46,69	54,44	85,12	32,88
MAYO									
JUNIO									
JULIO									
AGOSTO									
SEPTIEMBRE									
OCTUBRE									
NOVIEMBRE									
DICIEMBRE									

(\*) Los datos anteriores a mayo 2005 (fecha de entrada en funcionamiento del SISPE) son reconstruidos

ABRIL 2009

## PARO REGISTRADO SEGÚN SECTOR DE ACTIVIDAD ECONÓMICA Y PORCENTAJE DE VARIACIÓN MENSUAL. SERIES

	TOTAL		AGRICULTURA		INDUSTRIA		CONSTRUCCIÓN		SERVICIOS		SIN EMP.ANTERIOR	
	ABSOLUTO	%	ABSOLUTO	%	ABSOLUTO	%	ABSOLUTO	%	ABSOLUTO	%	ABSOLUTO	%
<b>AÑO 2006</b>												
ENERO	2.171.503	3,26	66.401	1,80	305.207	1,29	241.161	-1,61	1.329.141	4,96	229.593	2,09
FEBRERO	2.169.277	-0,10	67.906	2,27	303.153	-0,67	234.506	-2,76	1.329.703	0,04	234.009	1,92
MARZO	2.148.530	-0,96	67.894	-0,02	299.694	-1,14	227.740	-2,89	1.316.339	-1,01	236.863	1,22
ABRIL	2.075.676	-3,39	64.653	-4,77	295.033	-1,56	220.871	-3,02	1.265.554	-3,86	229.565	-3,08
MAYO	2.004.528	-3,43	61.571	-4,77	285.714	-3,16	210.541	-4,68	1.222.927	-3,37	223.775	-2,52
JUNIO	1.959.754	-2,23	62.694	1,82	278.270	-2,61	207.356	-1,51	1.189.691	-2,72	221.743	-0,91
JULIO	1.954.984	-0,24	62.461	-0,37	276.777	-0,54	213.255	2,84	1.186.054	-0,31	216.437	-2,39
AGOSTO	1.983.677	1,47	61.613	-1,36	285.012	2,98	228.587	7,19	1.196.743	0,90	211.722	-2,18
SEPTIEMBRE	1.966.166	-0,88	61.520	-0,15	277.276	-2,71	215.645	-5,66	1.193.302	-0,29	218.423	3,16
OCTUBRE	1.992.836	1,36	62.937	2,30	276.553	-0,26	213.405	-1,04	1.215.596	1,87	224.345	2,71
NOVIEMBRE	2.023.164	1,52	63.888	1,51	275.517	-0,37	216.746	1,57	1.238.456	1,88	228.557	1,88
DICIEMBRE	2.022.873	-0,01	61.494	-3,75	282.148	2,41	236.771	9,24	1.224.869	-1,10	217.591	-4,80
<b>AÑO 2007</b>												
ENERO	2.082.508	2,95	62.785	2,10	283.787	0,58	230.292	-2,74	1.281.604	4,63	224.040	2,96
FEBRERO	2.075.275	-0,35	63.102	0,50	280.838	-1,04	224.256	-2,62	1.279.232	-0,19	227.847	1,70
MARZO	2.059.451	-0,76	64.001	1,42	279.615	-0,44	219.796	-1,99	1.264.924	-1,12	231.115	1,43
ABRIL	2.023.124	-1,76	63.235	-1,20	277.313	-0,82	218.241	-0,71	1.234.129	-2,43	230.206	-0,39
MAYO	1.973.231	-2,47	62.654	-0,92	270.156	-2,58	214.243	-1,83	1.201.624	-2,63	224.554	-2,46
JUNIO	1.965.869	-0,37	63.928	2,03	265.509	-1,72	216.895	1,24	1.191.208	-0,87	228.329	1,68
JULIO	1.970.338	0,23	64.431	0,79	266.067	0,21	228.795	5,49	1.190.159	-0,09	220.886	-3,26
AGOSTO	2.028.296	2,94	65.341	1,41	276.997	4,11	250.883	9,65	1.218.721	2,40	216.354	-2,05
SEPTIEMBRE	2.017.363	-0,54	65.158	-0,28	269.917	-2,56	238.892	-4,78	1.221.460	0,22	221.936	2,58
OCTUBRE	2.048.577	1,55	66.765	2,47	270.556	0,24	240.385	0,62	1.253.805	2,65	217.066	-2,19
NOVIEMBRE	2.094.473	2,24	69.210	3,66	271.538	0,36	251.565	4,65	1.283.684	2,38	218.476	0,65
DICIEMBRE	2.129.547	1,67	68.812	-0,58	279.981	3,11	283.867	12,84	1.284.250	0,04	212.637	-2,67
<b>AÑO 2008</b>												
ENERO	2.261.925	6,22	75.361	9,52	289.695	3,47	292.797	3,15	1.382.354	7,64	221.718	4,27
FEBRERO	2.315.331	2,36	84.219	11,75	290.985	0,45	305.263	4,26	1.406.114	1,72	228.750	3,17
MARZO	2.300.975	-0,62	75.692	-10,12	292.313	0,46	316.990	3,84	1.384.009	-1,57	231.971	1,41
ABRIL	2.338.517	1,63	77.407	2,27	296.943	1,58	333.637	5,25	1.401.464	1,26	229.066	-1,25
MAYO	2.353.575	0,64	77.327	-0,10	299.496	0,86	349.128	4,64	1.397.851	-0,26	229.773	0,31
JUNIO	2.390.424	1,57	80.665	4,32	301.480	0,66	370.208	6,04	1.402.406	0,33	235.665	2,56
JULIO	2.426.916	1,53	81.698	1,28	306.403	1,63	390.529	5,49	1.414.921	0,89	233.365	-0,98
AGOSTO	2.530.001	4,25	83.524	2,24	322.284	5,18	429.060	9,87	1.461.265	3,28	233.868	0,22
SEPTIEMBRE	2.625.368	3,77	85.591	2,47	329.286	2,17	443.301	3,32	1.518.162	3,89	249.028	6,48
OCTUBRE	2.818.026	7,34	94.630	10,56	349.430	6,12	479.576	8,18	1.631.882	7,49	262.508	5,41
NOVIEMBRE	2.989.269	6,08	100.422	6,12	372.147	6,50	520.029	8,44	1.729.579	5,99	267.092	1,75
DICIEMBRE	3.128.963	4,67	101.338	0,91	399.872	7,45	590.730	13,60	1.776.050	2,69	260.973	-2,29
<b>AÑO 2008*</b>												
ENERO	2.261.925	6,22	57.052	10,62	299.493	3,56	341.018	3,57	1.392.638	7,63	171.724	3,72
FEBRERO	2.315.331	2,36	65.477	14,77	301.014	0,51	354.623	3,99	1.416.640	1,72	177.576	3,41
MARZO	2.300.975	-0,62	57.067	-12,85	302.280	0,42	366.044	3,22	1.394.470	-1,56	181.114	1,99
ABRIL	2.338.517	1,63	58.478	2,47	307.073	1,59	383.491	4,77	1.412.096	1,26	177.379	-2,06
MAYO	2.353.575	0,64	58.276	-0,35	309.691	0,85	399.303	4,12	1.408.551	-0,25	177.754	0,21
JUNIO	2.390.424	1,57	61.316	5,22	311.834	0,69	421.169	5,48	1.413.274	0,34	182.831	2,86
JULIO	2.426.916	1,53	62.053	1,20	316.915	1,63	442.268	5,01	1.425.955	0,90	179.725	-1,70
AGOSTO	2.530.001	4,25	63.045	1,60	333.243	5,15	482.997	9,21	1.472.767	3,28	177.949	-0,99
SEPTIEMBRE	2.625.368	3,77	64.340	2,05	340.658	2,23	499.271	3,37	1.530.098	3,89	191.001	7,33
OCTUBRE	2.818.026	7,34	71.819	11,63	361.637	6,16	539.653	8,09	1.644.694	7,49	200.223	4,83
NOVIEMBRE	2.989.269	6,08	76.225	6,13	385.095	6,49	583.757	8,17	1.743.169	5,99	201.022	0,40
DICIEMBRE	3.128.963	4,67	76.011	-0,28	413.425	7,36	657.436	12,62	1.790.276	2,70	191.816	-4,58
<b>AÑO 2009</b>												
ENERO	3.327.801	6,35	80.703	6,17	442.682	7,08	678.141	3,15	1.936.296	8,16	189.979	-0,96
FEBRERO	3.481.859	4,63	86.031	6,60	468.573	5,85	706.734	4,22	2.017.144	4,18	203.377	7,05
MARZO	3.605.402	3,55	93.715	8,93	488.895	4,34	723.347	2,35	2.075.035	2,87	224.410	10,34
ABRIL	3.644.880	1,09	95.372	1,77	497.672	1,80	728.526	0,72	2.086.939	0,57	236.371	5,33
MAYO												
JUNIO												
JULIO												
AGOSTO												
SEPTIEMBRE												
OCTUBRE												
NOVIEMBRE												
DICIEMBRE												

(\*) Los datos se han calculado adaptándolos, mediante estimación, a los sectores de actividad CNAE-09

ABRIL 2009

## PARO REGISTRADO. VARIACIÓN INTERANUAL SEGÚN SECTOR DE ACTIVIDAD ECONÓMICA. SERIES

	TOTAL		AGRICULTURA		INDUSTRIA		CONSTRUCCIÓN		SERVICIOS		SIN EMP.ANTERIOR	
	ABSOLUTA	%	ABSOLUTA	%	ABSOLUTA	%	ABSOLUTA	%	ABSOLUTA	%	ABSOLUTA	%
<b>AÑO 2006</b>												
ENERO	-5.096	-0,23	10.697	19,20	-6.436	-2,07	-15.895	-6,18	-4.105	-0,31	10.643	4,86
FEBRERO	3.857	0,18	13.823	25,56	-6.012	-1,94	-13.105	-5,29	-3.787	-0,28	12.938	5,85
MARZO	3.695	0,17	11.441	20,27	-10.803	-3,48	-19.665	-7,95	8.172	0,62	14.550	6,54
ABRIL	-20.269	-0,97	9.236	16,67	-8.970	-2,95	-15.390	-6,51	-10.818	-0,85	5.673	2,53
MAYO	-2.865	-0,14	5.222	9,27	-10.214	-3,45	-9.378	-4,26	15.236	1,26	-3.731	-1,64
JUNIO	-15.106	-0,76	5.047	8,76	-9.313	-3,24	-4.895	-2,31	3.994	0,34	-9.939	-4,29
JULIO	-34.433	-1,73	3.681	6,26	-10.928	-3,80	-4.911	-2,25	-12.386	-1,03	-9.889	-4,37
AGOSTO	-35.433	-1,75	2.655	4,50	-12.658	-4,25	-1.843	-0,80	-11.296	-0,94	-12.291	-5,49
SEPTIEMBRE	-47.120	-2,34	776	1,28	-13.363	-4,60	-3.000	-1,37	-14.561	-1,21	-16.972	-7,21
OCTUBRE	-60.025	-2,92	-3.199	-4,84	-16.571	-5,65	-7.177	-3,25	-34.380	-2,75	1.302	0,58
NOVIEMBRE	-72.416	-3,46	-2.849	-4,27	-18.014	-6,14	-7.087	-3,17	-44.344	-3,46	-122	-0,05
DICIEMBRE	-80.064	-3,81	-3.733	-5,72	-19.171	-6,36	-8.329	-3,40	-41.520	-3,28	-7.311	-3,25
<b>AÑO 2007</b>												
ENERO	-88.995	-4,10	-3.616	-5,45	-21.420	-7,02	-10.869	-4,51	-47.537	-3,58	-5.553	-2,42
FEBRERO	-94.002	-4,33	-4.804	-7,07	-22.315	-7,36	-10.250	-4,37	-50.471	-3,80	-6.162	-2,63
MARZO	-89.079	-4,15	-3.893	-5,73	-20.079	-6,70	-7.944	-3,49	-51.415	-3,91	-5.748	-2,43
ABRIL	-52.552	-2,53	-1.418	-2,19	-17.720	-6,01	-2.630	-1,19	-31.425	-2,48	641	0,28
MAYO	-31.297	-1,56	1.083	1,76	-15.558	-5,45	3.702	1,76	-21.303	-1,74	779	0,35
JUNIO	6.115	0,31	1.234	1,97	-12.761	-4,59	9.539	4,60	1.517	0,13	6.586	2,97
JULIO	15.354	0,79	1.970	3,15	-10.710	-3,87	15.540	7,29	4.105	0,35	4.449	2,06
AGOSTO	44.619	2,25	3.728	6,05	-8.015	-2,81	22.296	9,75	21.978	1,84	4.632	2,19
SEPTIEMBRE	51.197	2,60	3.638	5,91	-7.359	-2,65	23.247	10,78	28.158	2,36	3.513	1,61
OCTUBRE	55.741	2,80	3.828	6,08	-5.997	-2,17	26.980	12,64	38.209	3,14	-7.279	-3,24
NOVIEMBRE	71.309	3,52	5.322	8,33	-3.979	-1,44	34.819	16,06	45.228	3,65	-10.081	-4,41
DICIEMBRE	106.674	5,27	7.318	11,90	-2.167	-0,77	47.096	19,89	59.381	4,85	-4.954	-2,28
<b>AÑO 2008</b>												
ENERO	179.417	8,62	12.576	20,03	5.908	2,08	62.505	27,14	100.750	7,86	-2.322	-1,04
FEBRERO	240.056	11,57	21.117	33,46	10.147	3,61	81.007	36,12	126.882	9,92	903	0,40
MARZO	241.524	11,73	11.691	18,27	12.698	4,54	97.194	44,22	119.085	9,41	856	0,37
ABRIL	315.393	15,59	14.172	22,41	19.630	7,08	115.396	52,88	167.335	13,56	-1.140	-0,50
MAYO	380.344	19,28	14.673	23,42	29.340	10,86	134.885	62,96	196.227	16,33	5.219	2,32
JUNIO	424.555	21,60	16.737	26,18	35.971	13,55	153.313	70,69	211.198	17,73	7.336	3,21
JULIO	456.578	23,17	17.267	26,80	40.336	15,16	161.734	70,69	224.762	18,89	12.479	5,65
AGOSTO	501.705	24,74	18.183	27,83	45.287	16,35	178.177	71,02	242.544	19,90	17.514	8,10
SEPTIEMBRE	608.005	30,14	20.433	31,36	59.369	22,00	204.409	85,57	296.702	24,29	27.092	12,21
OCTUBRE	769.449	37,56	27.865	41,74	78.874	29,15	239.191	99,50	378.077	30,15	45.442	20,93
NOVIEMBRE	894.796	42,72	31.212	45,10	100.609	37,05	268.464	106,72	445.895	34,74	48.616	22,25
DICIEMBRE	999.416	46,93	32.526	47,27	119.891	42,82	306.863	108,10	491.800	38,29	48.336	22,73
<b>AÑO 2008*</b>												
ENERO	179.417	8,62	11.124	24,22	6.685	2,28	66.330	24,15	101.566	7,87	-6.288	-3,53
FEBRERO	240.056	11,57	19.174	41,41	11.187	3,86	86.125	32,08	127.973	9,93	-4.403	-2,42
MARZO	241.524	11,73	9.736	20,57	13.744	4,76	102.343	38,81	120.183	9,43	-4.482	-2,42
ABRIL	315.393	15,59	11.619	24,80	20.996	7,34	122.120	46,72	168.769	13,57	-8.111	-4,37
MAYO	380.344	19,28	11.594	24,84	30.987	11,12	142.993	55,79	197.956	16,35	-3.187	-1,76
JUNIO	424.555	21,60	13.300	27,70	37.810	13,80	162.364	62,74	213.128	17,76	-2.048	-1,11
JULIO	456.578	23,17	13.571	27,99	42.314	15,41	171.468	63,32	226.838	18,92	2.388	1,35
AGOSTO	501.705	24,74	14.122	28,87	47.460	16,61	188.873	64,22	244.825	19,94	6.425	3,75
SEPTIEMBRE	608.005	30,14	15.511	31,77	62.003	22,25	217.371	77,11	299.466	24,33	13.654	7,70
OCTUBRE	769.449	37,56	21.637	43,12	82.207	29,42	255.595	89,98	381.575	30,21	28.435	16,55
NOVIEMBRE	894.796	42,72	23.969	45,87	104.485	37,23	287.540	97,07	449.963	34,79	28.839	16,75
DICIEMBRE	999.416	46,93	24.436	47,38	124.220	42,95	328.169	99,67	496.344	38,36	26.247	15,85
<b>AÑO 2009</b>												
ENERO	1.065.876	47,12	23.651	41,46	143.189	47,81	337.123	98,86	543.658	39,04	18.255	10,63
FEBRERO	1.166.528	50,38	20.554	31,39	167.559	55,66	352.111	99,29	600.504	42,39	25.801	14,53
MARZO	1.304.427	56,69	36.648	64,22	186.615	61,74	357.303	97,61	680.565	48,80	43.296	23,91
ABRIL	1.306.363	55,86	36.894	63,09	190.599	62,07	345.035	89,97	674.843	47,79	58.992	33,26
MAYO												
JUNIO												
JULIO												
AGOSTO												
SEPTIEMBRE												
OCTUBRE												
NOVIEMBRE												
DICIEMBRE												

(\*) Los datos se han calculado adaptándolos, mediante estimación, a los sectores de actividad CNAE-09

### EVOLUCIÓN DEL PARO REGISTRADO POR SECTORES

2005 - 2009

AGRICULTURA



Gráfico 2009 adecuado a CNAE 2009

### EVOLUCIÓN DEL PARO REGISTRADO POR SECTORES

2005 - 2009

INDUSTRIA

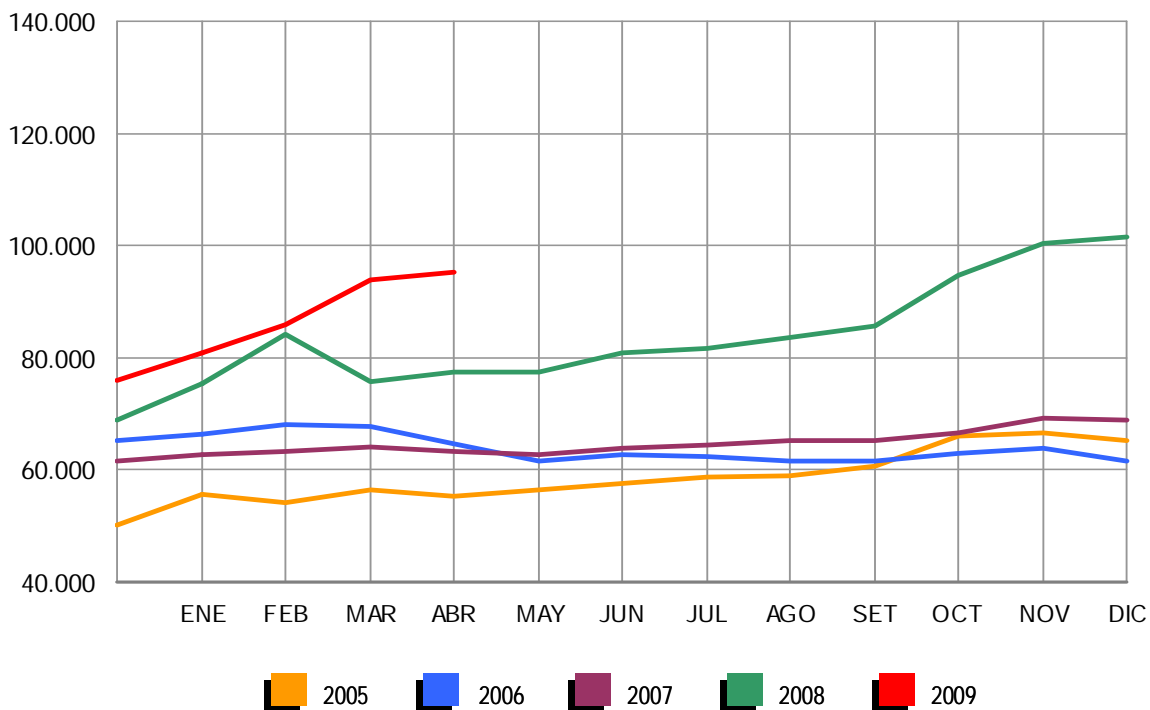

Gráfico 2009 adecuado a CNAE 2009



### EVOLUCIÓN DEL PARO REGISTRADO POR SECTORES

2005 - 2009

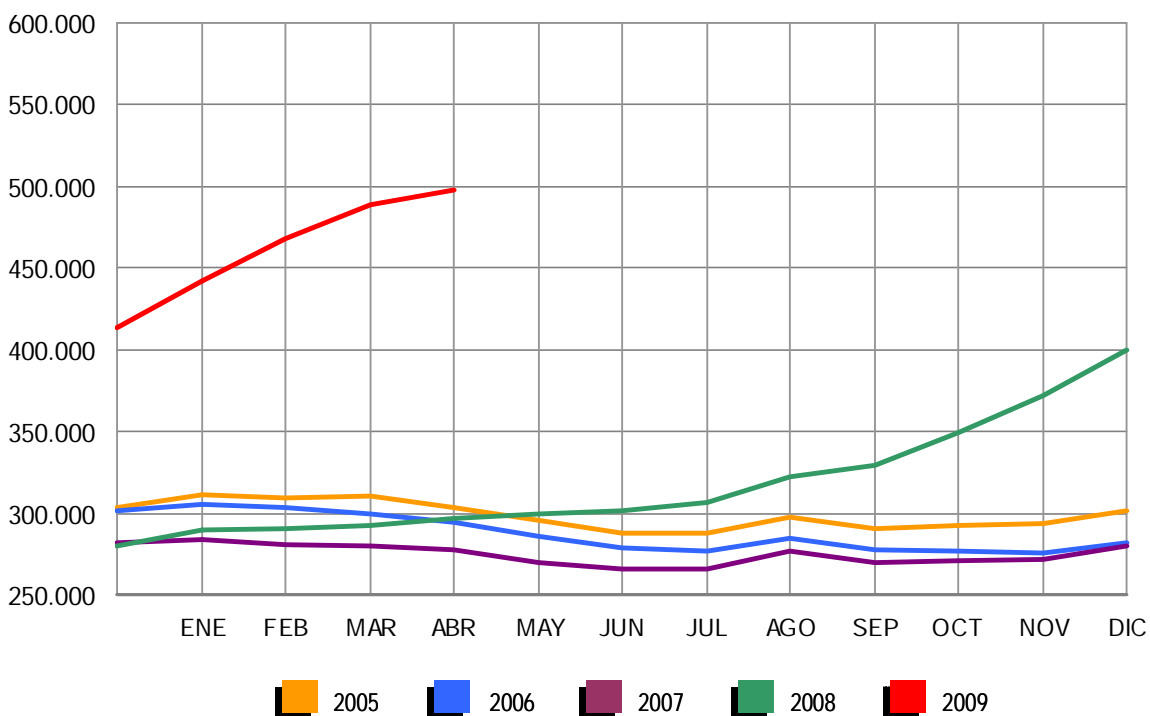
CONSTRUCCIÓN

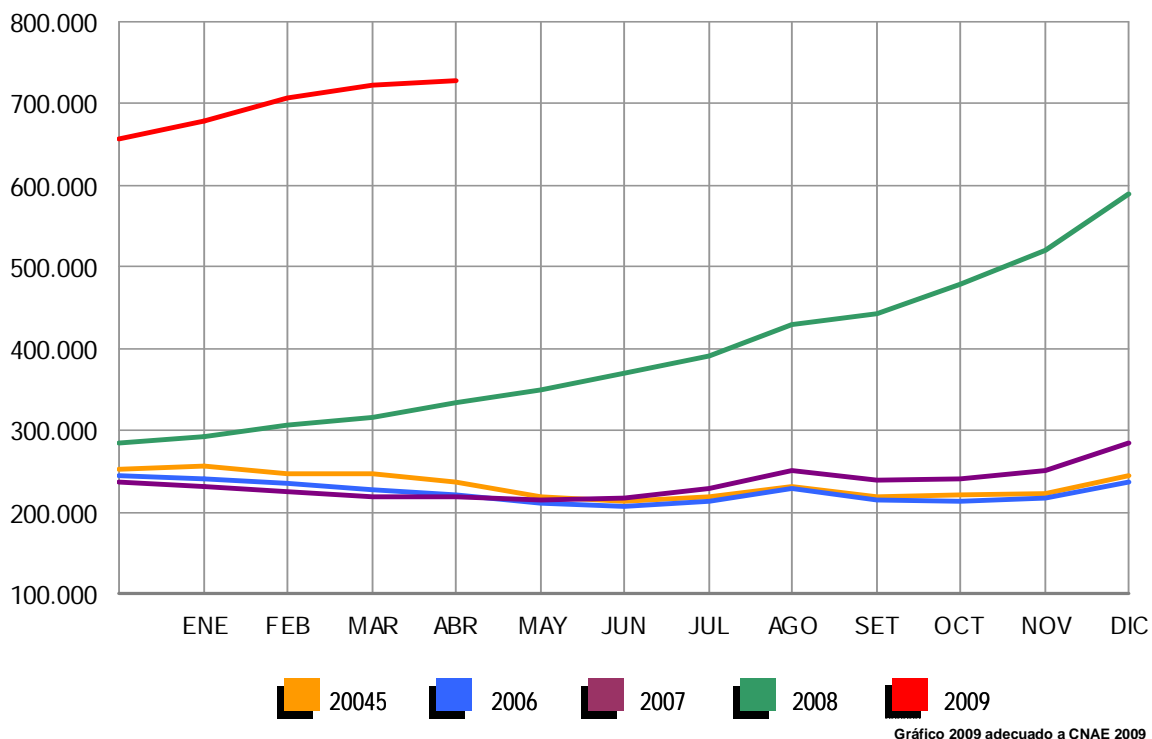

### EVOLUCIÓN DEL PARO REGISTRADO POR SECTORES

2005 - 2009

SERVICIOS

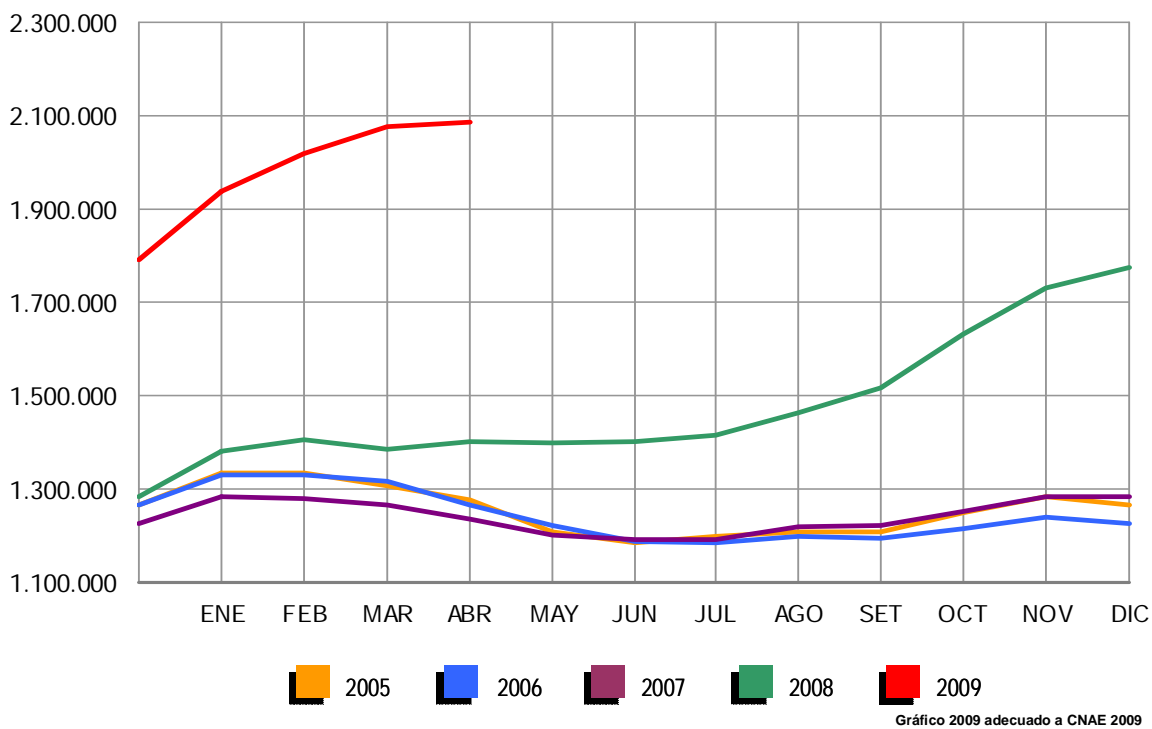

**EVOLUCIÓN DEL PARO REGISTRADO POR SECTORES**

2005 - 2009

COLECTIVO SIN EMPLEO ANTERIOR



Gráfico 2009 adecuado a CNAE 2009

ABRIL 2009

**PARO REGISTRADO (EXTRANJEROS) POR SEXO, EDAD Y SECTOR DE ACTIVIDAD ECONÓMICA**

	TOTAL	VARIACIÓN				ZONA ORIGEN	
		MENSUAL		ANUAL		PAIS COMUNITARIO	PAIS EXTRACOMUNIT.
		ABSOLUTA	RELATIVA	ABSOLUTA	RELATIVA		
TOTAL	500.017	3.239	0,65	253.951	103,20	160.002	340.015
SEXO:							
HOMBRES	322.286	3.195	1,00	176.581	121,19	96.048	226.238
MUJERES	177.731	44	0,02	77.370	77,09	63.954	113.777
MENORES DE 25 AÑOS:							
HOMBRES	28.539	-737	-2,52	14.356	101,22	10.191	18.348
MUJERES	18.984	-717	-3,64	8.673	84,11	8.202	10.782
TOTAL	47.523	-1.454	-2,97	23.029	94,02	18.393	29.130
MAYORES DE 25 AÑOS:							
HOMBRES	293.747	3.932	1,36	162.225	123,34	85.857	207.890
MUJERES	158.747	761	0,48	68.697	76,29	55.752	102.995
TOTAL	452.494	4.693	1,05	230.922	104,22	141.609	310.885
SECTOR: *							
AGRICULTURA	21.918	663	3,12	12.606	135,38	5.903	16.015
INDUSTRIA	46.120	593	1,30	27.171	143,39	15.347	30.773
CONSTRUCCIÓN	153.612	1.092	0,72	82.355	115,57	43.209	110.403
SERVICIOS	243.224	-523	-0,21	115.391	90,27	77.712	165.512
SIN EMPLEO ANTERIOR	35.143	1.414	4,19	16.428	87,78	17.831	17.312

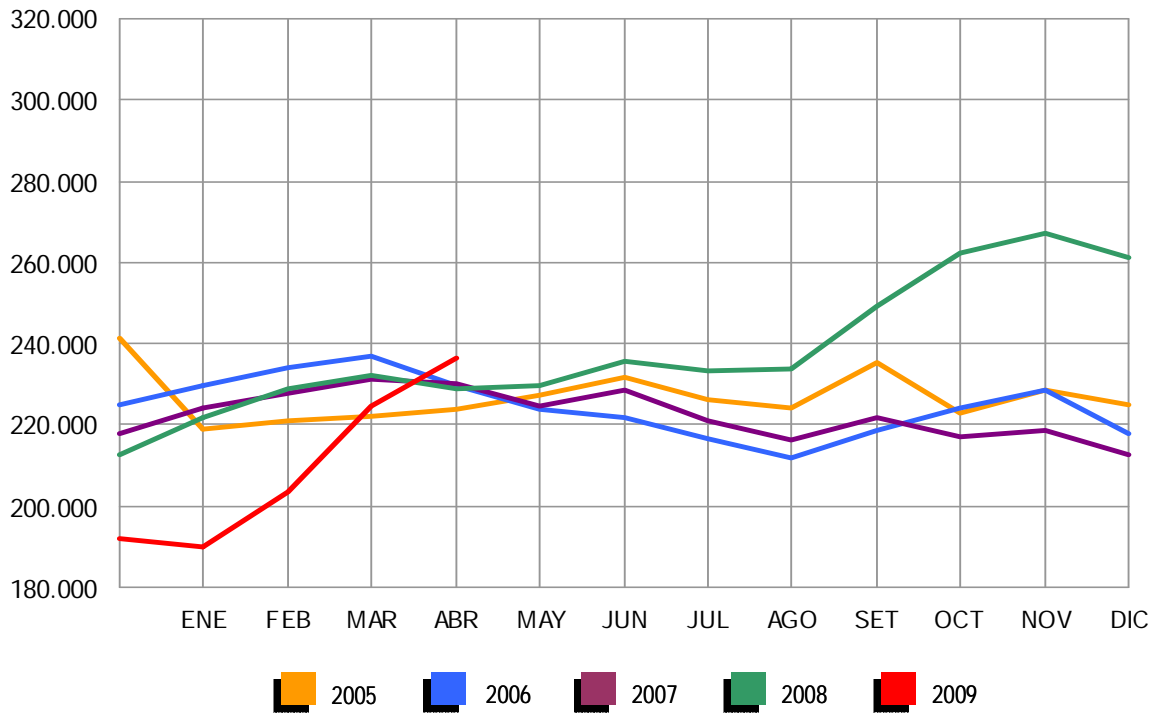
**PARO REGISTRADO (EXTRANJEROS) POR COMUNIDADES AUTÓNOMAS**

COMUNIDADES AUTÓNOMAS	TOTAL	VARIACIÓN				ZONA ORIGEN	
		MENSUAL		ANUAL		PAIS COMUNITARIO	PAIS EXTRACOMUNIT.
		ABSOLUTA	RELATIVA	ABSOLUTA	RELATIVA		
ANDALUCÍA	56.157	332	0,59	29.416	110,00	20.629	35.528
ARAGÓN	20.709	603	3,00	12.942	166,63	8.507	12.202
ASTURIAS	4.606	40	0,88	2.227	93,61	1.631	2.975
ILLES BALEARS	19.494	-1.402	-6,71	9.790	100,89	6.511	12.983
CANARIAS	26.536	1.058	4,15	10.547	65,96	8.319	18.217
CANTABRIA	4.082	53	1,32	2.280	126,53	1.283	2.799
CASTILLA LA MANCHA	24.307	423	1,77	13.090	116,70	11.445	12.862
CASTILLA Y LEÓN	18.057	-114	-0,63	9.652	114,84	8.570	9.487
CATALUÑA	105.906	156	0,15	56.493	114,33	22.790	83.116
COM. VALENCIANA	71.856	579	0,81	37.942	111,88	28.169	43.687
EXTREMADURA	3.280	-47	-1,41	1.540	88,51	1.721	1.559
GALICIA	10.443	-84	-0,80	3.342	47,06	4.982	5.461
MADRID	87.348	1.260	1,46	42.197	93,46	25.068	62.280
MURCIA	19.066	56	0,29	9.181	92,88	3.059	16.007
NAVARRA	7.890	-9	-0,11	4.161	111,58	2.326	5.564
PAÍS VASCO	12.550	246	2,00	6.388	103,67	3.351	9.199
LA RIOJA	5.212	89	1,74	2.797	115,82	1.585	3.627
CEUTA	856	-8	-0,93	-66	-7,16	21	835
MELILLA	1.662	8	0,48	32	1,96	35	1.627
<b>TOTAL</b>	<b>500.017</b>	<b>3.239</b>	<b>0,65</b>	<b>253.951</b>	<b>103,20</b>	<b>160.002</b>	<b>340.015</b>

(\*) Los datos de variación interanual se han calculado adaptando el mismo mes de 2008, mediante estimación, a los sectores de actividad CNAE-09

ABRIL 2009

**PARO REGISTRADO (EXTRANJEROS) SEGÚN SEXO Y EDAD. SERIES \***

	TOTAL	HOMBRES	MUJERES	MENORES DE 25 AÑOS			RESTO EDADES		
				TOTAL	HOMBRES	MUJERES	TOTAL	HOMBRES	MUJERES
<b>AÑO 2005</b>									
ENERO	124.930	66.231	58.699	13.483	7.082	6.401	111.447	59.149	52.298
FEBRERO	122.789	63.240	59.549	13.336	6.794	6.542	109.453	56.446	53.007
MARZO	123.960	63.687	60.273	13.536	6.885	6.651	110.424	56.802	53.622
ABRIL	119.618	59.938	59.680	13.084	6.577	6.507	106.534	53.361	53.173
MAYO	106.425	51.938	54.487	11.496	5.665	5.831	94.929	46.273	48.656
JUNIO	104.728	51.177	53.551	11.222	5.534	5.688	93.506	45.643	47.863
JULIO	109.432	56.341	53.091	11.440	5.892	5.548	97.992	50.449	47.543
AGOSTO	114.096	60.600	53.496	11.894	6.249	5.645	102.202	54.351	47.851
SEPTIEMBRE	120.564	61.837	58.727	13.989	7.249	6.740	106.575	54.588	51.987
OCTUBRE	132.799	68.207	64.592	15.978	8.341	7.637	116.821	59.866	56.955
NOVIEMBRE	145.809	74.046	71.763	18.072	9.414	8.658	127.737	64.632	63.105
DICIEMBRE	153.480	81.598	71.882	18.290	9.796	8.494	135.190	71.802	63.388
<b>AÑO 2006</b>									
ENERO	161.169	84.077	77.092	18.743	9.775	8.968	142.426	74.302	68.124
FEBRERO	164.655	84.290	80.365	19.323	9.880	9.443	145.332	74.410	70.922
MARZO	157.027	77.861	79.166	18.037	8.959	9.078	138.990	68.902	70.088
ABRIL	141.939	70.681	71.258	15.813	7.911	7.902	126.126	62.770	63.356
MAYO	128.989	63.325	65.664	13.958	6.845	7.113	115.031	56.480	58.551
JUNIO	127.327	63.526	63.801	13.729	6.807	6.922	113.598	56.719	56.879
JULIO	133.109	69.734	63.375	14.534	7.636	6.898	118.575	62.098	56.477
AGOSTO	137.640	74.698	62.942	14.625	7.891	6.734	123.015	66.807	56.208
SEPTIEMBRE	139.637	72.883	66.754	15.559	8.118	7.441	124.078	64.765	59.313
OCTUBRE	148.027	75.976	72.051	16.883	8.642	8.241	131.144	67.334	63.810
NOVIEMBRE	161.357	82.179	79.178	18.695	9.557	9.138	142.662	72.622	70.040
DICIEMBRE	170.150	92.159	77.991	18.498	9.920	8.578	151.652	82.239	69.413
<b>AÑO 2007</b>									
ENERO	173.824	90.271	83.553	18.667	9.556	9.111	155.157	80.715	74.442
FEBRERO	167.934	84.589	83.345	17.621	8.721	8.900	150.313	75.868	74.445
MARZO	162.435	80.382	82.053	17.054	8.157	8.897	145.381	72.225	73.156
ABRIL	154.139	77.153	76.986	15.650	7.644	8.006	138.489	69.509	68.980
MAYO	148.792	74.805	73.987	14.905	7.331	7.574	133.887	67.474	66.413
JUNIO	148.554	77.040	71.514	14.639	7.497	7.142	133.915	69.543	64.372
JULIO	158.047	87.315	70.732	15.189	8.264	6.925	142.858	79.051	63.807
AGOSTO	167.759	97.124	70.635	15.851	8.997	6.854	151.908	88.127	63.781
SEPTIEMBRE	170.581	95.459	75.122	16.702	9.053	7.649	153.879	86.406	67.473
OCTUBRE	181.820	99.501	82.319	18.318	9.745	8.573	163.502	89.756	73.746
NOVIEMBRE	198.354	109.032	89.322	20.225	10.791	9.434	178.129	98.241	79.888
DICIEMBRE	211.964	123.018	88.946	20.794	11.696	9.098	191.170	111.322	79.848
<b>AÑO 2008</b>									
ENERO	240.707	137.001	103.706	23.947	13.246	10.701	216.760	123.755	93.005
FEBRERO	258.365	146.456	111.909	25.758	14.220	11.538	232.607	132.236	100.371
MARZO	240.111	139.807	100.304	23.834	13.435	10.399	216.277	126.372	89.905
ABRIL	246.066	145.705	100.361	24.494	14.183	10.311	221.572	131.522	90.050
MAYO	248.827	150.236	98.591	24.370	14.495	9.875	224.457	135.741	88.716
JUNIO	258.800	160.568	98.232	25.265	15.353	9.912	233.535	145.215	88.320
JULIO	266.458	169.882	96.576	25.335	15.825	9.510	241.123	154.057	87.066
AGOSTO	280.298	183.209	97.089	25.970	16.466	9.504	254.328	166.743	87.585
SEPTIEMBRE	298.870	192.733	106.137	28.864	17.938	10.926	270.006	174.795	95.211
OCTUBRE	337.493	216.706	120.787	33.225	20.510	12.715	304.268	196.196	108.072
NOVIEMBRE	379.640	244.174	135.466	37.408	23.109	14.299	342.232	221.065	121.167
DICIEMBRE	410.960	271.521	139.439	38.578	24.364	14.214	372.382	247.157	125.225
<b>AÑO 2009</b>									
ENERO	449.505	292.284	157.221	43.687	26.829	16.858	405.818	265.455	140.363
FEBRERO	473.091	305.326	167.765	45.919	27.713	18.206	427.172	277.613	149.559
MARZO	496.778	319.091	177.687	48.977	29.276	19.701	447.801	289.815	157.986
ABRIL	500.017	322.286	177.731	47.523	28.539	18.984	452.494	293.747	158.747
MAYO									
JUNIO									
JULIO									
AGOSTO									
SEPTIEMBRE									
OCTUBRE									
NOVIEMBRE									
DICIEMBRE									

(\*) Los datos anteriores a mayo 2005 (fecha de entrada en funcionamiento del SISPE) son reconstruidos

## DEMANDANTES DE EMPLEO, PARO REGISTRADO, CONTRATOS Y PRESTACIONES

ABRIL 2009

**PARO REGISTRADO (EXTRANJEROS) SEGÚN SECTOR DE ACTIVIDAD ECONÓMICA Y PORCENTAJE DE VARIACIÓN MENSUAL. SERIES**

	TOTAL		AGRICULTURA		INDUSTRIA		CONSTRUCCIÓN		SERVICIOS		SIN EMP. ANTERIOR	
	ABSOLUTO	%	ABSOLUTO	%	ABSOLUTO	%	ABSOLUTO	%	ABSOLUTO	%	ABSOLUTO	%
<b>AÑO 2006</b>												
ENERO	161.169	5,01	9.369	-0,14	11.821	5,99	26.236	0,95	91.458	7,34	22.285	2,46
FEBRERO	164.655	2,16	10.167	8,52	11.872	0,43	25.204	-3,93	94.212	3,01	23.200	4,11
MARZO	157.027	-4,63	9.618	-5,40	11.232	-5,39	22.964	-8,89	90.802	-3,62	22.411	-3,40
ABRIL	141.939	-9,61	7.984	-16,99	10.560	-5,98	21.725	-5,40	81.303	-10,46	20.367	-9,12
MAYO	128.989	-9,12	6.321	-20,83	9.809	-7,11	19.971	-8,07	74.040	-8,93	18.848	-7,46
JUNIO	127.327	-1,29	7.413	17,28	9.515	-3,00	20.694	3,62	71.190	-3,85	18.515	-1,77
JULIO	133.109	4,54	7.855	5,96	10.015	5,25	24.891	20,28	71.770	0,81	18.578	0,34
AGOSTO	137.640	3,40	7.401	-5,78	10.691	6,75	28.219	13,37	73.477	2,38	17.852	-3,91
SEPTIEMBRE	139.637	1,45	7.135	-3,59	10.329	-3,39	26.471	-6,19	76.891	4,65	18.811	5,37
OCTUBRE	148.027	6,01	7.276	1,98	10.692	3,51	26.435	-0,14	83.915	9,14	19.709	4,77
NOVIEMBRE	161.357	9,01	7.247	-0,40	11.243	5,15	27.662	4,64	94.548	12,67	20.657	4,81
DICIEMBRE	170.150	5,45	7.109	-1,90	12.339	9,75	34.561	24,94	96.740	2,32	19.401	-6,08
<b>AÑO 2007</b>												
ENERO	173.824	2,16	7.169	0,84	12.511	1,39	32.669	-5,47	101.341	4,76	20.134	3,78
FEBRERO	167.934	-3,39	6.960	-2,92	12.159	-2,81	30.191	-7,59	99.002	-2,31	19.622	-2,54
MARZO	162.435	-3,27	7.096	1,95	11.747	-3,39	28.370	-6,03	95.296	-3,74	19.926	1,55
ABRIL	154.139	-5,11	6.903	-2,72	11.272	-4,04	28.195	-0,62	88.256	-7,39	19.513	-2,07
MAYO	148.792	-3,47	6.881	-0,32	10.773	-4,43	27.873	-1,14	84.208	-4,59	19.057	-2,34
JUNIO	148.554	-0,16	7.662	11,35	10.778	0,05	30.122	8,07	81.690	-2,99	18.302	-3,96
JULIO	158.047	6,39	8.651	12,91	11.409	5,85	36.942	22,64	83.395	2,09	17.650	-3,56
AGOSTO	167.759	6,15	8.776	1,44	12.369	8,41	42.767	15,77	86.701	3,96	17.146	-2,86
SEPTIEMBRE	170.581	1,68	8.578	-2,26	12.226	-1,16	40.467	-5,38	90.981	4,94	18.329	6,90
OCTUBRE	181.820	6,59	8.560	-0,21	12.621	3,23	40.319	-0,37	100.320	10,26	20.000	9,12
NOVIEMBRE	198.354	9,09	9.078	6,05	13.473	6,75	43.571	8,07	111.885	11,53	20.347	1,74
DICIEMBRE	211.964	6,86	9.389	3,43	14.803	9,87	53.055	21,77	115.592	3,31	19.125	-6,01
<b>AÑO 2008</b>												
ENERO	240.707	13,56	12.490	33,03	16.926	14,34	55.841	5,25	133.688	15,66	21.762	13,79
FEBRERO	258.365	7,34	16.675	33,51	17.501	3,40	58.020	3,90	140.617	5,18	25.552	17,42
MARZO	240.111	-7,07	10.971	-34,21	16.695	-4,61	58.939	1,58	127.706	-9,18	25.800	0,97
ABRIL	246.066	2,48	11.384	3,76	17.274	3,47	62.519	6,07	127.818	0,09	27.071	4,93
MAYO	248.827	1,12	11.420	0,32	17.789	2,98	65.749	5,17	125.531	-1,79	28.338	4,68
JUNIO	258.800	4,01	12.986	13,71	18.370	3,27	72.224	9,85	125.189	-0,27	30.031	5,97
JULIO	266.458	2,96	13.664	5,22	19.050	3,70	78.379	8,52	125.006	-0,15	30.359	1,09
AGOSTO	280.298	5,19	13.855	1,40	20.373	6,94	86.164	9,93	128.674	2,93	31.232	2,88
SEPTIEMBRE	298.870	6,63	14.032	1,28	21.387	4,98	88.710	2,95	140.354	9,08	34.387	10,10
OCTUBRE	337.493	12,92	16.282	16,03	24.213	13,21	96.105	8,34	162.786	15,98	38.107	10,82
NOVIEMBRE	379.640	12,49	18.322	12,53	28.115	16,12	107.410	11,76	188.095	15,55	37.698	-1,07
DICIEMBRE	410.960	8,25	18.885	3,07	32.080	14,10	124.875	16,26	199.215	5,91	35.905	-4,76
<b>AÑO 2008*</b>												
ENERO	240.707	13,56	10.463	37,60	18.565	14,27	64.389	6,28	133.702	15,65	13.588	13,93
FEBRERO	258.365	7,34	14.499	38,58	19.260	3,74	67.195	4,36	140.632	5,18	16.779	23,48
MARZO	240.111	-7,07	8.949	-38,28	18.330	-4,83	67.466	0,40	127.720	-9,18	17.646	5,17
ABRIL	246.066	2,48	9.312	4,05	18.949	3,38	71.257	5,62	127.833	0,09	18.715	6,06
MAYO	248.827	1,12	9.325	0,14	19.483	2,82	74.585	4,67	125.546	-1,79	19.888	6,27
JUNIO	258.800	4,01	10.807	15,89	20.132	3,33	81.414	9,16	125.204	-0,27	21.243	6,81
JULIO	266.458	2,96	11.420	5,68	20.864	3,64	87.841	7,89	125.022	-0,15	21.311	0,32
AGOSTO	280.298	5,19	11.495	0,65	22.281	6,79	96.118	9,42	128.691	2,93	21.714	1,89
SEPTIEMBRE	298.870	6,63	11.515	0,18	23.422	5,12	99.323	3,33	140.372	9,08	24.238	11,63
OCTUBRE	337.493	12,92	13.440	16,71	26.511	13,19	108.090	8,83	162.806	15,98	26.647	9,94
NOVIEMBRE	379.640	12,49	15.125	12,54	30.700	15,80	120.891	11,84	188.117	15,55	24.806	-6,91
DICIEMBRE	410.960	8,25	15.424	1,98	34.878	13,61	139.469	15,37	199.239	5,91	21.950	-11,52
<b>AÑO 2009</b>												
ENERO	449.505	9,38	17.726	14,92	40.447	15,97	145.238	4,14	223.688	12,27	22.406	2,08
FEBRERO	473.091	5,25	19.223	8,45	43.306	7,07	149.550	2,97	234.210	4,70	26.802	19,62
MARZO	496.778	5,01	21.255	10,57	45.527	5,13	152.520	1,99	243.747	4,07	33.729	25,85
ABRIL	500.017	0,65	21.918	3,12	46.120	1,30	153.612	0,72	243.224	-0,21	35.143	4,19
MAYO												
JUNIO												
JULIO												
AGOSTO												
SEPTIEMBRE												
OCTUBRE												
NOVIEMBRE												
DICIEMBRE												

(\*) Los datos se han calculado adaptándolos, mediante estimación, a los sectores de actividad CNAE-09

ABRIL 2009

## PARO REGISTRADO POR CC.AA. Y PROVINCIAS

PROVINCIA AUTONOMÍA	TOTAL	VARIACIÓN			
		MENSUAL		ANUAL	
		ABSOLUTA	RELATIVA	ABSOLUTA	RELATIVA
ALMERÍA	57.753	1.254	2,22	23.187	67,08
CÁDIZ	156.583	-787	-0,50	41.456	36,01
CÓRDOBA	73.415	806	1,11	21.376	41,08
GRANADA	77.567	805	1,05	26.718	52,54
HUELVA	43.688	-255	-0,58	13.310	43,81
JAÉN	49.234	1.291	2,69	14.917	43,47
MÁLAGA	155.330	383	0,25	53.816	53,01
SEVILLA	182.897	-1.094	-0,59	56.168	44,32
ANDALUCÍA	796.467	2.403	0,30	250.948	46,00
HUESCA	11.325	150	1,34	4.678	70,38
TERUEL	7.430	88	1,20	3.193	75,36
ZARAGOZA	63.151	1.745	2,84	31.633	100,36
ARAGÓN	81.906	1.983	2,48	39.504	93,17
ASTURIAS	73.770	-611	-0,82	21.733	41,76
ILLES BALEARS	71.946	-3.207	-4,27	30.713	74,49
LAS PALMAS	136.234	4.845	3,69	42.330	45,08
STA. CRUZ DE TENERIFE	110.266	3.311	3,10	37.929	52,43
CANARIAS	246.500	8.156	3,42	80.259	48,28
CANTABRIA	38.764	208	0,54	14.830	61,96
ALBACETE	37.520	787	2,14	12.337	48,99
CIUDAD REAL	46.169	250	0,54	16.554	55,90
CUENCA	14.373	97	0,68	5.256	57,65
GUADALAJARA	17.501	798	4,78	8.472	93,83
TOLEDO	60.573	1.153	1,94	26.132	75,87
CASTILLA LA MANCHA	176.136	3.085	1,78	68.751	64,02
ÁVILA	12.237	-12	-0,10	3.719	43,66
BURGOS	23.574	640	2,79	9.317	65,35
LEÓN	34.307	136	0,40	9.513	38,37
PALENCIA	11.369	69	0,61	3.072	37,03
SALAMANCA	27.750	-56	-0,20	7.554	37,40
SEGOVIA	8.290	-69	-0,83	3.193	62,64
SORIA	4.465	-150	-3,25	1.893	73,60
VALLADOLID	38.577	591	1,56	12.206	46,29
ZAMORA	13.333	183	1,39	3.452	34,94
CASTILLA Y LEÓN	173.902	1.332	0,77	53.919	44,94
BARCELONA	380.650	7.286	1,95	152.012	66,49
GIRONA	46.266	-672	-1,43	19.523	73,00
LLEIDA	23.618	779	3,41	11.171	89,75
TARRAGONA	54.728	-483	-0,87	23.169	73,41
CATALUÑA	505.262	6.910	1,39	205.875	68,77
ALICANTE-ALACANT	178.533	2.564	1,46	71.646	67,03
CASTELLÓN-CASTELLÓ	52.370	1.605	3,16	28.901	123,15
VALENCIA-VALÈNCIA	210.694	4.846	2,35	92.023	77,54
COM. VALENCIANA	441.597	9.015	2,08	192.570	77,33
BADAJOS	71.247	-1.511	-2,08	16.804	30,87
CÁCERES	35.394	-512	-1,43	10.354	41,35
EXTREMADURA	106.641	-2.023	-1,86	27.158	34,17
A CORUÑA	84.229	637	0,76	19.210	29,55
LUGO	19.521	-350	-1,76	4.037	26,07
OURENSE	23.947	-404	-1,66	4.090	20,60
PONTEVEDRA	82.965	-705	-0,84	23.576	39,70
GALICIA	210.662	-822	-0,39	50.913	31,87
MADRID	415.142	9.469	2,33	155.531	59,91
MURCIA	107.773	1.884	1,78	47.850	79,85
NAVARRA	38.459	148	0,39	15.491	67,45
ÁLAVA	18.674	432	2,37	7.292	64,07
GUIPÚZCOA	36.400	53	0,15	11.702	47,38
VIZCAYA	67.037	536	0,81	21.412	46,93
PAÍS VASCO	122.111	1.021	0,84	40.406	49,45
LA RIOJA	20.318	205	1,02	8.180	67,39
CEUTA	8.706	155	1,81	1.357	18,47
MELILLA	8.818	167	1,93	375	4,44
<b>TOTAL</b>	<b>3.644.880</b>	<b>39.478</b>	<b>1,09</b>	<b>1.306.363</b>	<b>55,86</b>

## PARO REGISTRADO SEGÚN SEXO Y EDAD POR CC.AA. Y PROVINCIAS

PROVINCIA AUTONOMÍA	TOTAL	HOMBRES	MUJERES	MENORES DE 25 AÑOS			RESTO DE EDADES		
				TOTAL	HOMBRES	MUJERES	TOTAL	HOMBRES	MUJERES
ALMERÍA	57.753	32.505	25.248	7.619	4.589	3.030	50.134	27.916	22.218
CÁDIZ	156.583	73.048	83.535	19.571	11.081	8.490	137.012	61.967	75.045
CÓRDOBA	73.415	35.979	37.436	9.962	5.840	4.122	63.453	30.139	33.314
GRANADA	77.567	42.194	35.373	10.254	6.142	4.112	67.313	36.052	31.261
HUELVA	43.688	23.519	20.169	5.386	3.249	2.137	38.302	20.270	18.032
JAÉN	49.234	23.367	25.867	7.311	4.130	3.181	41.923	19.237	22.686
MÁLAGA	155.330	81.136	74.194	17.862	10.655	7.207	137.468	70.481	66.987
SEVILLA	182.897	90.054	92.843	22.804	13.505	9.299	160.093	76.549	83.544
ANDALUCÍA	796.467	401.802	394.665	100.769	59.191	41.578	695.698	342.611	353.087
HUESCA	11.325	6.384	4.941	1.584	1.026	558	9.741	5.358	4.383
TERUEL	7.430	3.971	3.459	1.263	745	518	6.167	3.226	2.941
ZARAGOZA	63.151	33.847	29.304	8.939	5.428	3.511	54.212	28.419	25.793
ARAGÓN	81.906	44.202	37.704	11.786	7.199	4.587	70.120	37.003	33.117
ASTURIAS	73.770	34.446	39.324	8.814	5.077	3.737	64.956	29.369	35.587
ILLES BALEARS	71.946	38.247	33.699	11.542	6.269	5.273	60.404	31.978	28.426
LAS PALMAS	136.234	67.226	69.008	17.794	9.484	8.310	118.440	57.742	60.698
STA. CRUZ DE TENERIFE	110.266	56.849	53.417	13.245	7.261	5.984	97.021	49.588	47.433
CANARIAS	246.500	124.075	122.425	31.039	16.745	14.294	215.461	107.330	108.131
CANTABRIA	38.764	20.123	18.641	5.129	3.085	2.044	33.635	17.038	16.597
ALBACETE	37.520	16.668	20.852	5.716	3.246	2.470	31.804	13.422	18.382
CIUDAD REAL	46.169	21.381	24.788	8.207	4.492	3.715	37.962	16.889	21.073
CUENCA	14.373	6.819	7.554	2.061	1.171	890	12.312	5.648	6.664
GUADALAJARA	17.501	8.856	8.645	2.304	1.310	994	15.197	7.546	7.651
TOLEDO	60.573	30.285	30.288	9.177	5.322	3.855	51.396	24.963	26.433
CASTILLA LA MANCHA	176.136	84.009	92.127	27.465	15.541	11.924	148.671	68.468	80.203
ÁVILA	12.237	6.041	6.196	1.630	954	676	10.607	5.087	5.520
BURGOS	23.574	11.600	11.974	3.052	1.846	1.206	20.522	9.754	10.768
LEÓN	34.307	16.152	18.155	4.573	2.672	1.901	29.734	13.480	16.254
PALENCIA	11.369	5.372	5.997	1.669	991	678	9.700	4.381	5.319
SALAMANCA	27.750	11.433	16.317	3.604	1.853	1.751	24.146	9.580	14.566
SEGOVIA	8.290	4.369	3.921	1.144	700	444	7.146	3.669	3.477
SORIA	4.465	2.182	2.283	719	427	292	3.746	1.755	1.991
VALLADOLID	38.577	18.573	20.004	4.922	2.866	2.056	33.655	15.707	17.948
ZAMORA	13.333	6.145	7.188	1.697	973	724	11.636	5.172	6.464
CASTILLA Y LEÓN	173.902	81.867	92.035	23.010	13.282	9.728	150.892	68.585	82.307
BARCELONA	380.650	198.402	182.248	38.788	23.469	15.319	341.862	174.933	166.929
GIRONA	46.266	26.005	20.261	5.565	3.415	2.150	40.701	22.590	18.111
LLEIDA	23.618	13.969	9.649	3.082	2.016	1.066	20.536	11.953	8.583
TARRAGONA	54.728	31.098	23.630	6.712	4.076	2.636	48.016	27.022	20.994
CATALUÑA	505.262	269.474	235.788	54.147	32.976	21.171	451.115	236.498	214.617
ALICANTE-ALACANT	178.533	93.310	85.223	21.854	12.949	8.905	156.679	80.361	76.318
CASTELLÓN-CASTELLÓ	52.370	30.902	21.468	7.712	4.873	2.839	44.658	26.029	18.629
VALENCIA-VALÈNCIA	210.694	110.391	100.303	28.649	17.058	11.591	182.045	93.333	88.712
COM. VALENCIANA	441.597	234.603	206.994	58.215	34.880	23.335	383.382	199.723	183.659
BADAJOS	71.247	28.019	43.228	10.931	5.694	5.237	60.316	22.325	37.991
CÁCERES	35.394	16.040	19.354	5.718	3.015	2.703	29.676	13.025	16.651
EXTREMADURA	106.641	44.059	62.582	16.649	8.709	7.940	89.992	35.350	54.642
A CORUÑA	84.229	37.740	46.489	8.335	4.645	3.690	75.894	33.095	42.799
LUGO	19.521	9.197	10.324	2.191	1.172	1.019	17.330	8.025	9.305
OURENSE	23.947	10.457	13.490	2.193	1.196	997	21.754	9.261	12.493
PONTEVEDRA	82.965	36.849	46.116	9.441	5.444	3.997	73.524	31.405	42.119
GALICIA	210.662	94.243	116.419	22.160	12.457	9.703	188.502	81.786	106.716
MADRID	415.142	215.509	199.633	50.936	29.961	20.975	364.206	185.548	178.658
MURCIA	107.773	59.734	48.039	15.845	9.684	6.161	91.928	50.050	41.878
NAVARRA	38.459	19.409	19.050	5.054	3.046	2.008	33.405	16.363	17.042
ÁLAVA	18.674	9.320	9.354	2.058	1.285	773	16.616	8.035	8.581
GUIPÚZCOA	36.400	17.729	18.671	3.458	2.206	1.252	32.942	15.523	17.419
VIZCAYA	67.037	33.348	33.689	6.871	4.217	2.654	60.166	29.131	31.035
PAÍS VASCO	122.111	60.397	61.714	12.387	7.708	4.679	109.724	52.689	57.035
LA RIOJA	20.318	10.840	9.478	2.813	1.732	1.081	17.505	9.108	8.397
CEUTA	8.706	3.399	5.307	1.827	830	997	6.879	2.569	4.310
MELILLA	8.818	3.368	5.450	1.744	767	977	7.074	2.601	4.473
<b>TOTAL</b>	<b>3.644.880</b>	<b>1.843.806</b>	<b>1.801.074</b>	<b>461.331</b>	<b>269.139</b>	<b>192.192</b>	<b>3.183.549</b>	<b>1.574.667</b>	<b>1.608.882</b>

## PARO REGISTRADO SEGÚN SECTOR DE ACTIVIDAD ECONÓMICA POR CC.AA. Y PROVINCIAS

PROVINCIA AUTONOMÍA	TOTAL	AGRICULTURA	INDUSTRIA	CONSTRUCCIÓN	SERVICIOS	SIN EMPLEO ANTERIOR
ALMERÍA	57.753	3.278	4.149	17.138	29.789	3.399
CÁDIZ	156.583	4.070	13.184	35.351	79.168	24.810
CÓRDOBA	73.415	5.391	11.434	13.980	35.332	7.278
GRANADA	77.567	3.778	6.419	20.917	41.179	5.274
HUELVA	43.688	3.916	3.367	11.658	21.281	3.466
JAÉN	49.234	9.955	5.907	6.807	22.086	4.479
MÁLAGA	155.330	2.303	11.041	40.449	89.738	11.799
SEVILLA	182.897	6.596	19.389	41.413	99.188	16.311
ANDALUCÍA	796.467	39.287	74.890	187.713	417.761	76.816
HUESCA	11.325	634	1.620	2.703	5.956	412
TERUEL	7.430	326	1.513	1.470	3.804	317
ZARAGOZA	63.151	1.385	12.156	11.486	34.747	3.377
ARAGÓN	81.906	2.345	15.289	15.659	44.507	4.106
ASTURIAS	73.770	711	9.050	11.552	46.905	5.552
ILLES BALEARS	71.946	586	4.023	16.768	48.448	2.121
LAS PALMAS	136.234	2.240	6.187	26.131	90.031	11.645
STA. CRUZ DE TENERIFE	110.266	1.664	5.082	26.184	70.559	6.777
CANARIAS	246.500	3.904	11.269	52.315	160.590	18.422
CANTABRIA	38.764	345	4.661	8.687	22.532	2.539
ALBACETE	37.520	1.676	6.522	6.908	19.338	3.076
CIUDAD REAL	46.169	2.713	5.464	10.306	23.842	3.844
CUENCA	14.373	845	1.849	3.033	7.553	1.093
GUADALAJARA	17.501	327	2.093	3.144	11.137	800
TOLEDO	60.573	2.163	11.613	14.157	30.231	2.409
CASTILLA LA MANCHA	176.136	7.724	27.541	37.548	92.101	11.222
ÁVILA	12.237	687	1.265	3.273	6.122	890
BURGOS	23.574	722	4.674	4.058	12.598	1.522
LEÓN	34.307	629	5.451	5.756	19.003	3.468
PALENCIA	11.369	570	1.855	1.577	6.456	911
SALAMANCA	27.750	632	2.515	4.614	16.884	3.105
SEGOVIA	8.290	617	1.060	1.678	4.522	413
SORIA	4.465	166	987	637	2.479	196
VALLADOLID	38.577	1.676	5.228	6.645	21.365	3.663
ZAMORA	13.333	558	1.333	2.902	7.190	1.350
CASTILLA Y LEÓN	173.902	6.257	24.368	31.140	96.619	15.518
BARCELONA	380.650	1.970	79.208	60.572	227.126	11.774
GIRONA	46.266	771	8.032	10.956	25.377	1.130
LLEIDA	23.618	1.505	3.515	5.977	11.831	790
TARRAGONA	54.728	1.518	8.074	13.826	29.440	1.870
CATALUÑA	505.262	5.764	98.829	91.331	293.774	15.564
ALICANTE-ALACANT	178.533	3.053	38.223	39.405	88.060	9.792
CASTELLÓN-CASTELLO	52.370	1.396	12.580	12.296	24.150	1.948
VALENCIA-VALÈNCIA	210.694	4.359	37.302	40.600	119.427	9.006
COM. VALENCIANA	441.597	8.808	88.105	92.301	231.637	20.746
BADAJOS	71.247	3.456	5.912	11.185	40.554	10.140
CÁCERES	35.394	1.435	3.460	8.492	19.046	2.961
EXTREMADURA	106.641	4.891	9.372	19.677	59.600	13.101
A CORUÑA	84.229	1.911	12.904	13.766	48.116	7.532
LUGO	19.521	601	2.053	3.255	11.730	1.882
OURENSE	23.947	784	4.102	3.447	13.393	2.221
PONTEVEDRA	82.965	2.331	15.860	11.905	45.741	7.128
GALICIA	210.662	5.627	34.919	32.373	118.980	18.763
MADRID	415.142	1.883	39.444	77.318	282.143	14.354
MURCIA	107.773	4.389	16.260	28.253	53.743	5.128
NAVARRA	38.459	779	8.726	5.763	21.657	1.534
ÁLAVA	18.674	213	3.767	2.315	11.662	717
GUIPÚZCOA	36.400	231	9.598	3.256	21.702	1.613
VIZCAYA	67.037	612	11.886	9.375	40.886	4.278
PAÍS VASCO	122.111	1.056	25.251	14.946	74.250	6.608
LA RIOJA	20.318	941	5.258	3.609	9.733	777
CEUTA	8.706	35	246	626	5.835	1.964
MELILLA	8.818	40	171	947	6.124	1.536
<b>TOTAL</b>	<b>3.644.880</b>	<b>95.372</b>	<b>497.672</b>	<b>728.526</b>	<b>2.086.939</b>	<b>236.371</b>



ABRIL 2009

## PARO REGISTRADO. VARIACIÓN MENSUAL SEGÚN SECTOR DE ACTIVIDAD ECONÓMICA POR CC.AA. Y PROVINCIAS

PROVINCIA AUTONOMÍA	TOTAL	AGRICULTURA	INDUSTRIA	CONSTRUCCIÓN	SERVICIOS	SIN EMPLEO ANTERIOR
ALMERÍA	1.254	235	89	234	452	244
CÁDIZ	-787	-40	-108	-119	-847	327
CÓRDOBA	806	151	257	157	165	76
GRANADA	805	225	154	61	187	178
HUELVA	-255	-138	330	-65	-390	8
JAÉN	1.291	817	110	226	8	130
MÁLAGA	383	133	10	736	-1.060	564
SEVILLA	-1.094	-111	-229	441	-1.109	-86
ANDALUCÍA	2.403	1.272	613	1.671	-2.594	1.441
HUESCA	150	-13	43	6	105	9
TERUEL	88	18	27	-30	26	47
ZARAGOZA	1.745	60	376	363	526	420
ARAGÓN	1.983	65	446	339	657	476
ASTURIAS	-611	-25	-73	-110	-571	168
ILLES BALEARS	-3.207	1	-146	153	-3.673	458
LAS PALMAS	4.845	101	158	363	3.471	752
STA. CRUZ DE TENERIFE	3.311	81	190	350	2.242	448
CANARIAS	8.156	182	348	713	5.713	1.200
CANTABRIA	208	8	138	23	-107	146
ALBACETE	787	0	306	-15	200	296
CIUDAD REAL	250	-132	-20	-215	241	376
CUENCA	97	-51	3	-32	70	107
GUADALAJARA	798	-48	205	95	384	162
TOLEDO	1.153	-73	263	147	619	197
CASTILLA LA MANCHA	3.085	-304	757	-20	1.514	1.138
ÁVILA	-12	-5	18	-56	-39	70
BURGOS	640	7	144	165	257	67
LEÓN	136	1	227	-63	-183	154
PALENCIA	69	-10	88	-4	-55	50
SALAMANCA	-56	-7	61	-107	-146	143
SEGOVIA	-69	1	3	-57	-47	31
SORIA	-150	-9	-28	-25	-102	14
VALLADOLID	591	5	39	110	264	173
ZAMORA	183	7	36	8	49	83
CASTILLA Y LEÓN	1.332	-10	588	-29	-2	785
BARCELONA	7.286	107	2.663	1.260	2.475	781
GIRONA	-672	26	202	57	-974	17
LLEIDA	779	85	40	7	531	116
TARRAGONA	-483	-24	275	172	-1.053	147
CATALUÑA	6.910	194	3.180	1.496	979	1.061
ALICANTE-ALACANT	2.564	84	955	753	336	436
CASTELLÓN-CASTELLÓ	1.605	48	635	233	464	225
VALENCIA-VALÈNCIA	4.846	250	897	871	2.201	627
COM. VALENCIANA	9.015	382	2.487	1.857	3.001	1.288
BADAJOS	-1.511	-269	-153	-650	-494	55
CÁCERES	-512	-10	-165	-297	-170	130
EXTREMADURA	-2.023	-279	-318	-947	-664	185
A CORUÑA	637	98	353	-4	-96	286
LUGO	-350	-13	-32	-92	-218	5
OURENSE	-404	-2	-69	-86	-303	56
PONTEVEDRA	-705	-29	-200	-146	-595	265
GALICIA	-822	54	52	-328	-1.212	612
MADRID	9.469	-5	481	103	7.426	1.464
MURCIA	1.884	102	-21	107	1.007	689
NAVARRA	148	-18	-82	56	42	150
ÁLAVA	432	14	125	94	185	14
GUIPÚZCOA	53	-7	52	-8	-108	124
VIZCAYA	536	25	96	-2	30	387
PAÍS VASCO	1.021	32	273	84	107	525
LA RIOJA	205	-1	43	45	64	54
CEUTA	155	3	12	-2	85	57
MELILLA	167	4	-1	-32	132	64
<b>TOTAL</b>	<b>39.478</b>	<b>1.657</b>	<b>8.777</b>	<b>5.179</b>	<b>11.904</b>	<b>11.961</b>

ABRIL 2009

## PARO REGISTRADO (COLECTIVO SIN EMPLEO ANTERIOR) SEGÚN TRAMOS DE EDAD. AMBOS SEXOS

PROVINCIA AUTONOMÍA	TOTAL	<20 AÑOS	20-24 AÑOS	25-29 AÑOS	30-44 AÑOS	>44 AÑOS
ALMERÍA	3.399	429	421	308	880	1.361
CÁDIZ	24.810	2.247	1.674	1.098	5.617	14.174
CÓRDOBA	7.278	843	820	491	1.617	3.507
GRANADA	5.274	651	793	606	1.514	1.710
HUELVA	3.466	405	309	260	746	1.746
JAÉN	4.479	416	549	317	1.034	2.163
MÁLAGA	11.799	1.138	1.001	761	3.081	5.818
SEVILLA	16.311	1.431	1.480	1.038	3.909	8.453
ANDALUCÍA	76.816	7.560	7.047	4.879	18.398	38.932
HUESCA	412	112	56	59	107	78
TERUEL	317	92	49	31	77	68
ZARAGOZA	3.377	700	454	351	932	940
ARAGÓN	4.106	904	559	441	1.116	1.086
ASTURIAS	5.552	754	897	672	1.492	1.737
ILLES BALEARS	2.121	604	272	237	527	481
LAS PALMAS	11.645	2.537	1.455	588	2.016	5.049
STA. CRUZ DE TENERIFE	6.777	1.477	1.002	482	1.335	2.481
CANARIAS	18.422	4.014	2.457	1.070	3.351	7.530
CANTABRIA	2.539	361	356	285	716	821
ALBACETE	3.076	603	369	189	666	1.249
CIUDAD REAL	3.844	742	543	344	1.015	1.200
CUENCA	1.093	163	137	92	281	420
GUADALAJARA	800	153	111	87	248	201
TOLEDO	2.409	515	304	183	575	832
CASTILLA LA MANCHA	11.222	2.176	1.464	895	2.785	3.902
ÁVILA	890	162	109	65	228	326
BURGOS	1.522	278	257	163	360	464
LEÓN	3.468	576	453	366	867	1.206
PALENCIA	911	178	125	84	235	289
SALAMANCA	3.105	446	392	299	788	1.180
SEGOVIA	413	111	65	37	116	84
SORIA	196	49	35	18	52	42
VALLADOLID	3.663	570	423	351	951	1.368
ZAMORA	1.350	207	171	107	318	547
CASTILLA Y LEÓN	15.518	2.577	2.030	1.490	3.915	5.506
BARCELONA	11.774	2.875	1.103	883	2.747	4.166
GIRONA	1.130	339	121	119	280	271
LLEIDA	790	240	122	72	203	153
TARRAGONA	1.870	405	195	158	479	633
CATALUÑA	15.564	3.859	1.541	1.232	3.709	5.223
ALICANTE-ALACANT	9.792	2.260	1.098	619	2.048	3.767
CASTELLÓN-CASTELLÓ	1.948	633	286	208	511	310
VALENCIA-VALÈNCIA	9.006	2.724	1.027	737	1.913	2.605
COM. VALENCIANA	20.746	5.617	2.411	1.564	4.472	6.682
BADAJOS	10.140	1.473	979	497	1.602	5.589
CÁCERES	2.961	631	528	204	572	1.026
EXTREMADURA	13.101	2.104	1.507	701	2.174	6.615
A CORUÑA	7.532	723	952	849	1.918	3.090
LUGO	1.882	204	283	213	486	696
OURENSE	2.221	195	267	191	505	1.063
PONTEVEDRA	7.128	882	717	657	1.788	3.084
GALICIA	18.763	2.004	2.219	1.910	4.697	7.933
MADRID	14.354	2.389	1.659	1.418	4.017	4.871
MURCIA	5.128	932	619	416	1.384	1.777
NAVARRA	1.534	353	231	167	382	401
ÁLAVA	717	85	83	90	230	229
GUIPÚZCOA	1.613	198	235	142	472	566
VIZCAYA	4.278	393	539	425	1.375	1.546
PAÍS VASCO	6.608	676	857	657	2.077	2.341
LA RIOJA	777	216	135	99	187	140
CEUTA	1.964	484	325	170	475	510
MELILLA	1.536	271	179	118	457	511
<b>TOTAL</b>	<b>236.371</b>	<b>37.855</b>	<b>26.765</b>	<b>18.421</b>	<b>56.331</b>	<b>96.999</b>

ABRIL 2009

## PARO REGISTRADO (COLECTIVO SIN EMPLEO ANTERIOR) SEGÚN TRAMOS DE EDAD. HOMBRES

PROVINCIA AUTONOMÍA	TOTAL	<20 AÑOS	20-24 AÑOS	25-29 AÑOS	30-44 AÑOS	>44 AÑOS
ALMERÍA	1.110	238	186	132	290	264
CÁDIZ	3.449	1.136	582	291	670	770
CÓRDOBA	1.478	408	295	167	321	287
GRANADA	1.429	340	253	183	373	280
HUELVA	786	210	105	94	198	179
JAÉN	705	180	150	89	163	123
MÁLAGA	2.778	625	401	275	721	756
SEVILLA	3.117	687	518	355	809	748
ANDALUCÍA	14.852	3.824	2.490	1.586	3.545	3.407
HUESCA	134	69	23	15	17	10
TERUEL	113	55	14	9	20	15
ZARAGOZA	1.246	393	166	148	327	212
ARAGÓN	1.493	517	203	172	364	237
ASTURIAS	1.605	443	362	238	336	226
ILLES BALEARS	878	308	123	94	200	153
LAS PALMAS	3.235	1.381	581	220	453	600
STA. CRUZ DE TENERIFE	2.003	782	373	172	292	384
CANARIAS	5.238	2.163	954	392	745	984
CANTABRIA	739	197	137	112	160	133
ALBACETE	714	291	124	50	137	112
CIUDAD REAL	868	324	134	119	168	123
CUENCA	260	70	46	27	73	44
GUADALAJARA	298	77	43	33	79	66
TOLEDO	560	232	89	51	87	101
CASTILLA LA MANCHA	2.700	994	436	280	544	446
ÁVILA	233	85	40	10	43	55
BURGOS	512	157	102	59	96	98
LEÓN	883	340	158	105	155	125
PALENCIA	230	95	35	29	42	29
SALAMANCA	671	199	120	100	135	117
SEGOVIA	146	65	25	17	18	21
SORIA	73	35	19	5	10	4
VALLADOLID	971	318	135	127	244	147
ZAMORA	255	95	55	30	41	34
CASTILLA Y LEÓN	3.974	1.389	689	482	784	630
BARCELONA	4.382	1.755	493	350	913	871
GIRONA	452	207	57	45	69	74
LLEIDA	299	143	52	20	50	34
TARRAGONA	711	228	87	65	176	155
CATALUÑA	5.844	2.333	689	480	1.208	1.134
ALICANTE-ALACANT	2.871	1.204	428	208	492	539
CASTELLÓN-CASTELLÓ	758	358	101	64	152	83
VALENCIA-VALÈNCIA	3.159	1.533	408	266	536	416
COM. VALENCIANA	6.788	3.095	937	538	1.180	1.038
BADAJOS	1.615	660	323	154	246	232
CÁCERES	678	280	144	60	103	91
EXTREMADURA	2.293	940	467	214	349	323
A CORUÑA	1.931	426	338	285	451	431
LUGO	511	107	100	62	123	119
OURENSE	550	120	90	60	126	154
PONTEVEDRA	1.797	506	276	239	385	391
GALICIA	4.789	1.159	804	646	1.085	1.095
MADRID	5.055	1.365	710	583	1.310	1.087
MURCIA	1.532	470	232	154	379	297
NAVARRA	521	207	83	49	99	83
ÁLAVA	182	43	29	19	55	36
GUIPÚZCOA	559	109	126	65	134	125
VIZCAYA	1.307	229	230	167	358	323
PAÍS VASCO	2.048	381	385	251	547	484
LA RIOJA	274	134	41	26	44	29
CEUTA	608	244	111	44	123	86
MELILLA	296	126	57	17	47	49
<b>TOTAL</b>	<b>61.527</b>	<b>20.289</b>	<b>9.910</b>	<b>6.358</b>	<b>13.049</b>	<b>11.921</b>

ABRIL 2009

## PARO REGISTRADO (COLECTIVO SIN EMPLEO ANTERIOR) SEGÚN TRAMOS DE EDAD. MUJERES

PROVINCIA AUTONOMÍA	TOTAL	<20 AÑOS	20-24 AÑOS	25-29 AÑOS	30-44 AÑOS	>44 AÑOS
ALMERÍA	2.289	191	235	176	590	1.097
CÁDIZ	21.361	1.111	1.092	807	4.947	13.404
CÓRDOBA	5.800	435	525	324	1.296	3.220
GRANADA	3.845	311	540	423	1.141	1.430
HUELVA	2.680	195	204	166	548	1.567
JAÉN	3.774	236	399	228	871	2.040
MÁLAGA	9.021	513	600	486	2.360	5.062
SEVILLA	13.194	744	962	683	3.100	7.705
ANDALUCÍA	61.964	3.736	4.557	3.293	14.853	35.525
HUESCA	278	43	33	44	90	68
TERUEL	204	37	35	22	57	53
ZARAGOZA	2.131	307	288	203	605	728
ARAGÓN	2.613	387	356	269	752	849
ASTURIAS	3.947	311	535	434	1.156	1.511
ILLES BALEARS	1.243	296	149	143	327	328
LAS PALMAS	8.410	1.156	874	368	1.563	4.449
STA. CRUZ DE TENERIFE	4.774	695	629	310	1.043	2.097
CANARIAS	13.184	1.851	1.503	678	2.606	6.546
CANTABRIA	1.800	164	219	173	556	688
ALBACETE	2.362	312	245	139	529	1.137
CIUDAD REAL	2.976	418	409	225	847	1.077
CUENCA	833	93	91	65	208	376
GUADALAJARA	502	76	68	54	169	135
TOLEDO	1.849	283	215	132	488	731
CASTILLA LA MANCHA	8.522	1.182	1.028	615	2.241	3.456
ÁVILA	657	77	69	55	185	271
BURGOS	1.010	121	155	104	264	366
LEÓN	2.585	236	295	261	712	1.081
PALENCIA	681	83	90	55	193	260
SALAMANCA	2.434	247	272	199	653	1.063
SEGOVIA	267	46	40	20	98	63
SORIA	123	14	16	13	42	38
VALLADOLID	2.692	252	288	224	707	1.221
ZAMORA	1.095	112	116	77	277	513
CASTILLA Y LEÓN	11.544	1.188	1.341	1.008	3.131	4.876
BARCELONA	7.392	1.120	610	533	1.834	3.295
GIRONA	678	132	64	74	211	197
LLEIDA	491	97	70	52	153	119
TARRAGONA	1.159	177	108	93	303	478
CATALUÑA	9.720	1.526	852	752	2.501	4.089
ALICANTE-ALACANT	6.921	1.056	670	411	1.556	3.228
CASTELLÓN-CASTELLÓ	1.190	275	185	144	359	227
VALENCIA-VALÈNCIA	5.847	1.191	619	471	1.377	2.189
COM. VALENCIANA	13.958	2.522	1.474	1.026	3.292	5.644
BADAJOS	8.525	813	656	343	1.356	5.357
CÁCERES	2.283	351	384	144	469	935
EXTREMADURA	10.808	1.164	1.040	487	1.825	6.292
A CORUÑA	5.601	297	614	564	1.467	2.659
LUGO	1.371	97	183	151	363	577
OURENSE	1.671	75	177	131	379	909
PONTEVEDRA	5.331	376	441	418	1.403	2.693
GALICIA	13.974	845	1.415	1.264	3.612	6.838
MADRID	9.299	1.024	949	835	2.707	3.784
MURCIA	3.596	462	387	262	1.005	1.480
NAVARRA	1.013	146	148	118	283	318
ÁLAVA	535	42	54	71	175	193
GUIPÚZCOA	1.054	89	109	77	338	441
VIZCAYA	2.971	164	309	258	1.017	1.223
PAÍS VASCO	4.560	295	472	406	1.530	1.857
LA RIOJA	503	82	94	73	143	111
CEUTA	1.356	240	214	126	352	424
MELILLA	1.240	145	122	101	410	462
TOTAL	174.844	17.566	16.855	12.063	43.282	85.078

ABRIL 2009

## PARO REGISTRADO (EXTRANJEROS) SEGÚN SECTOR DE ACTIVIDAD ECONÓMICA POR CC.AA. Y PROVINCIAS

PROVINCIA AUTONOMÍA	TOTAL	AGRICULTURA	INDUSTRIA	CONSTRUCCIÓN	SERVICIOS	SIN EMPLEO ANTERIOR
ALMERÍA	12.783	1.580	682	4.441	5.154	926
CÁDIZ	4.291	148	226	816	2.138	963
CÓRDOBA	2.263	410	310	287	828	428
GRANADA	6.369	680	365	1.692	2.806	826
HUELVA	2.661	604	126	500	992	439
JAÉN	1.896	678	129	219	608	262
MÁLAGA	19.369	426	717	5.661	10.649	1.916
SEVILLA	6.525	411	433	1.120	3.420	1.141
ANDALUCÍA	56.157	4.937	2.988	14.736	26.595	6.901
HUESCA	3.162	391	419	1.016	1.170	166
TERUEL	2.095	155	430	684	736	90
ZARAGOZA	15.452	834	2.082	4.962	6.446	1.128
ARAGÓN	20.709	1.380	2.931	6.662	8.352	1.384
ASTURIAS	4.606	123	291	1.217	2.291	684
ILLES BALEARS	19.494	248	755	6.173	11.498	820
LAS PALMAS	15.267	159	433	3.188	10.412	1.075
STA. CRUZ DE TENERIFE	11.269	138	344	2.659	7.429	699
CANARIAS	26.536	297	777	5.847	17.841	1.774
CANTABRIA	4.082	55	297	1.382	1.895	453
ALBACETE	3.597	487	546	911	1.271	382
CIUDAD REAL	5.001	690	413	1.646	1.621	631
CUENCA	2.635	238	334	893	907	263
GUADALAJARA	4.019	94	312	1.149	2.119	345
TOLEDO	9.055	745	1.435	3.280	3.156	439
CASTILLA LA MANCHA	24.307	2.254	3.040	7.879	9.074	2.060
ÁVILA	1.596	101	103	741	521	130
BURGOS	3.811	187	521	1.226	1.467	410
LEÓN	2.948	136	452	837	1.102	421
PALENCIA	732	57	73	182	318	102
SALAMANCA	1.743	56	153	457	766	311
SEGOVIA	2.041	276	181	693	740	151
SORIA	991	93	203	222	397	76
VALLADOLID	3.385	360	291	1.056	1.317	361
ZAMORA	810	105	59	219	283	144
CASTILLA Y LEÓN	18.057	1.371	2.036	5.633	6.911	2.106
BARCELONA	70.852	1.036	8.188	20.859	37.453	3.316
GIRONA	13.002	520	1.575	4.170	6.154	583
LLEIDA	8.077	1.025	1.005	2.616	3.031	400
TARRAGONA	13.975	936	1.587	4.927	5.777	748
CATALUÑA	105.906	3.517	12.355	32.572	52.415	5.047
ALICANTE-ALACANT	28.689	981	2.116	10.393	13.542	1.657
CASTELLÓN-CASTELLÓ	14.853	620	2.212	5.504	5.596	921
VALENCIA-VALÈNCIA	28.314	1.448	2.997	7.638	14.361	1.870
COM. VALENCIANA	71.856	3.049	7.325	23.535	33.499	4.448
BADAJOS	2.117	212	141	279	916	569
CÁCERES	1.163	169	64	205	501	224
EXTREMADURA	3.280	381	205	484	1.417	793
A CORUÑA	3.691	121	356	815	1.770	629
LUGO	1.168	65	95	277	551	180
OURENSE	1.518	89	216	334	636	243
PONTEVEDRA	4.066	179	511	790	1.949	637
GALICIA	10.443	454	1.178	2.216	4.906	1.689
MADRID	87.348	667	5.761	31.190	46.526	3.204
MURCIA	19.066	1.946	2.047	6.967	7.147	959
NAVARRA	7.890	428	1.260	2.214	3.505	483
ÁLAVA	3.165	78	392	868	1.597	230
GUIPÚZCOA	3.615	65	637	725	1.867	321
VIZCAYA	5.770	154	723	1.352	2.769	772
PAÍS VASCO	12.550	297	1.752	2.945	6.233	1.323
LA RIOJA	5.212	492	1.079	1.576	1.747	318
CEUTA	856	7	14	96	449	290
MELILLA	1.662	15	29	288	923	407
<b>TOTAL</b>	<b>500.017</b>	<b>21.918</b>	<b>46.120</b>	<b>153.612</b>	<b>243.224</b>	<b>35.143</b>

**ANEXO 2**

**CONTRATOS  
REGISTRADOS**

ABRIL 2009

**CONTRATOS**

	MES	VARIACIÓN			
		MENSUAL		ANUAL	
		ABSOLUTA	RELATIVA	ABSOLUTA	RELATIVA
TOTAL CONTRATOS	1.031.420	-29.692	-2,80	-428.246	-29,34
CONTRATOS INDEFINIDOS *	111.474	-9.754	-8,05	-77.809	-41,11
CONTRATOS TEMPORALES	919.946	-19.938	-2,12	-350.437	-27,59

**CONTRATOS POR COMUNIDADES AUTÓNOMAS**

COMUNIDADES AUTÓNOMAS	MES	VARIACIÓN			
		MENSUAL		ANUAL	
		ABSOLUTA	RELATIVA	ABSOLUTA	RELATIVA
ANDALUCÍA	258.265	-40.038	-13,42	-66.142	-20,39
ARAGÓN	25.641	122	0,48	-14.763	-36,54
ASTURIAS	19.190	959	5,26	-5.078	-20,92
ILLES BALEARS	28.009	5.182	22,70	-12.498	-30,85
CANARIAS	38.294	-2.148	-5,31	-17.543	-31,42
CANTABRIA	11.544	224	1,98	-3.149	-21,43
CASTILLA LA MANCHA	37.109	340	0,92	-15.149	-28,99
CASTILLA Y LEÓN	44.109	273	0,62	-13.604	-23,57
CATALUÑA	156.246	4.519	2,98	-66.699	-29,92
COM. VALENCIANA	88.478	893	1,02	-59.280	-40,12
EXTREMADURA	35.578	2.856	8,73	-2.801	-7,30
GALICIA	51.244	2.122	4,32	-16.791	-24,68
MADRID	120.005	-7.887	-6,17	-82.595	-40,77
MURCIA	46.098	1.586	3,56	-18.366	-28,49
NAVARRA	14.830	1.034	7,49	-7.301	-32,99
PAÍS VASCO	47.717	-337	-0,70	-23.345	-32,85
LA RIOJA	5.832	258	4,63	-2.993	-33,92
CEUTA	1.338	228	20,54	197	17,27
MELILLA	1.092	80	7,91	-191	-14,89
EXTRANJERO	801	42	5,53	-155	-16,21
<b>TOTAL</b>	<b>1.031.420</b>	<b>-29.692</b>	<b>-2,80</b>	<b>-428.246</b>	<b>-29,34</b>

(\*) Incluye contratos convertidos en indefinidos

ABRIL 2009

## CONTRATOS SEGÚN TIPO DE CONTRATACIÓN POR COMUNIDADES AUTÓNOMAS

COMUNIDADES AUTÓNOMAS	TOTAL	INDEFINIDOS					% S/ TOT. NAC.INDF.	TEMPORALES
		TOTAL	ORDINARIOS	F.C.I. *	MINUSVÁLIDOS	CONVERSIÓN		
ANDALUCÍA	258.265	12.429	4.878	1.590	63	5.898	11,15	245.836
ARAGÓN	25.641	3.037	1.057	371	29	1.580	2,72	22.604
ASTURIAS	19.190	1.888	648	346	27	867	1,69	17.302
ILLES BALEARS	28.009	4.407	2.722	605	28	1.052	3,95	23.602
CANARIAS	38.294	5.230	1.924	467	38	2.801	4,69	33.064
CANTABRIA	11.544	1.120	380	183	12	545	1,00	10.424
CASTILLA LA MANCHA	37.109	3.774	1.450	574	30	1.720	3,39	33.335
CASTILLA Y LEÓN	44.109	5.084	2.062	931	40	2.051	4,56	39.025
CATALUÑA	156.246	24.066	11.481	3.042	123	9.420	21,59	132.180
COM. VALENCIANA	88.478	10.536	4.125	1.596	83	4.732	9,45	77.942
EXTREMADURA	35.578	1.780	763	371	20	626	1,60	33.798
GALICIA	51.244	5.969	2.209	1.025	53	2.682	5,35	45.275
MADRID	120.005	21.580	10.863	2.730	104	7.883	19,36	98.425
MURCIA	46.098	3.995	2.181	454	35	1.325	3,58	42.103
NAVARRA	14.830	1.282	474	149	7	652	1,15	13.548
PAÍS VASCO	47.717	4.397	1.772	551	29	2.045	3,94	43.320
LA RIOJA	5.832	686	327	109	5	245	0,62	5.146
CEUTA	1.338	102	41	13	1	47	0,09	1.236
MELILLA	1.092	96	46	24	2	24	0,09	996
EXTRANJERO	801	16	10	1	1	4	0,01	785
<b>TOTAL</b>	<b>1.031.420</b>	<b>111.474</b>	<b>49.413</b>	<b>15.132</b>	<b>730</b>	<b>46.199</b>	<b>100,00</b>	<b>919.946</b>

(\*) Fomento de la contratación indefinida.



ABRIL 2009

**EVOLUCIÓN DE LOS CONTRATOS**

	AÑO 2008		AÑO 2009		VARIACIÓN ANUAL			
	MES	ACUMULADO	MES	ACUMULADO	MES		ACUMULADO	
					ABSOLUTA	RELATIVA	ABSOLUTA	RELATIVA
ENERO	1.581.360	1.581.360	1.125.773	1.125.773	-455.587	-28,81	-455.587	-28,81
FEBRERO	1.427.302	3.008.662	1.016.678	2.142.451	-410.624	-28,77	-866.211	-28,79
MARZO	1.285.644	4.294.306	1.061.112	3.203.563	-224.532	-17,46	-1.090.743	-25,40
<b>ABRIL</b>	<b>1.459.666</b>	<b>5.753.972</b>	<b>1.031.420</b>	<b>4.234.983</b>	<b>-428.246</b>	<b>-29,34</b>	<b>-1.518.989</b>	<b>-26,40</b>
MAYO	1.384.915	7.138.887						
JUNIO	1.419.348	8.558.235						
JULIO	1.626.466	10.184.701						
AGOSTO	1.049.939	11.234.640						
SEPTIEMBRE	1.501.595	12.736.235						
OCTUBRE	1.584.811	14.321.046						
NOVIEMBRE	1.162.614	15.483.660						
DICIEMBRE	1.117.577	16.601.237						

**EVOLUCIÓN DE LOS CONTRATOS INDEFINIDOS \***

	AÑO 2008		AÑO 2009		VARIACIÓN ANUAL			
	MES	ACUMULADO	MES	ACUMULADO	MES		ACUMULADO	
					ABSOLUTA	RELATIVA	ABSOLUTA	RELATIVA
ENERO	196.763	196.763	119.201	119.201	-77.562	-39,42	-77.562	-39,42
FEBRERO	186.135	382.898	115.683	234.884	-70.452	-37,85	-148.014	-38,66
MARZO	168.133	551.031	121.228	356.112	-46.905	-27,90	-194.919	-35,37
<b>ABRIL</b>	<b>189.283</b>	<b>740.314</b>	<b>111.474</b>	<b>467.586</b>	<b>-77.809</b>	<b>-41,11</b>	<b>-272.728</b>	<b>-36,84</b>
MAYO	164.464	904.778						
JUNIO	153.986	1.058.764						
JULIO	160.363	1.219.127						
AGOSTO	97.584	1.316.711						
SEPTIEMBRE	173.481	1.490.192						
OCTUBRE	180.229	1.670.421						
NOVIEMBRE	129.123	1.799.544						
DICIEMBRE	103.061	1.902.605						

**EVOLUCIÓN DE LOS CONTRATOS TEMPORALES**

	AÑO 2008		AÑO 2009		VARIACIÓN ANUAL			
	MES	ACUMULADO	MES	ACUMULADO	MES		ACUMULADO	
					ABSOLUTA	RELATIVA	ABSOLUTA	RELATIVA
ENERO	1.384.597	1.384.597	1.006.572	1.006.572	-378.025	-27,30	-378.025	-27,30
FEBRERO	1.241.167	2.625.764	900.995	1.907.567	-340.172	-27,41	-718.197	-27,35
MARZO	1.117.511	3.743.275	939.884	2.847.451	-177.627	-15,89	-895.824	-23,93
<b>ABRIL</b>	<b>1.270.383</b>	<b>5.013.658</b>	<b>919.946</b>	<b>3.767.397</b>	<b>-350.437</b>	<b>-27,59</b>	<b>-1.246.261</b>	<b>-24,86</b>
MAYO	1.220.451	6.234.109						
JUNIO	1.265.362	7.499.471						
JULIO	1.466.103	8.965.574						
AGOSTO	952.355	9.917.929						
SEPTIEMBRE	1.328.114	11.246.043						
OCTUBRE	1.404.582	12.650.625						
NOVIEMBRE	1.033.491	13.684.116						
DICIEMBRE	1.014.516	14.698.632						

(\*) Incluye contratos convertidos en indefinidos

ABRIL 2009

**CONTRATOS INDEFINIDOS POR TIPO DE JORNADA Y MODALIDAD**

	TOTAL	VARIACIÓN			
		MENSUAL		ANUAL	
		ABSOLUTA	RELATIVA	ABSOLUTA	RELATIVA
<b>JORNADA A TIEMPO COMPLETO:</b>					
ORDINARIO (Bonif. / No Bonif.)	29.516	-3.691	-11,12	-27.910	-48,60
FOMENTO DE LA CONTRATACIÓN INDEFINIDA	9.554	-250	-2,55	-7.236	-43,10
MINUSVÁLIDOS (Sólo bonificados)	99	-5	-4,81	-80	-44,69
MINUSVÁLIDOS F.C.I.	395	15	3,95	-262	-39,88
CONVERTIDOS EN INDEFINIDOS	33.991	-3.840	-10,15	-26.649	-43,95
<b>TOTAL</b>	<b>73.555</b>	<b>-7.771</b>	<b>-9,56</b>	<b>-62.137</b>	<b>-45,79</b>
<b>JORNADA A TIEMPO PARCIAL:</b>					
ORDINARIO (Bonif. / No Bonif.)	11.802	-1.335	-10,16	-7.807	-39,81
FOMENTO DE LA CONTRATACIÓN	4.166	-421	-9,18	-2.184	-34,39
MINUSVÁLIDOS (Sólo bonificados)	40	-10	-20,00	-21	-34,43
MINUSVÁLIDOS F.C.I.	161	7	4,55	-41	-20,30
CONVERTIDOS EN INDEFINIDOS	11.139	-778	-6,53	-3.945	-26,15
<b>TOTAL</b>	<b>27.308</b>	<b>-2.537</b>	<b>-8,50</b>	<b>-13.998</b>	<b>-33,89</b>
<b>FIJOS DISCONTINUOS:</b>					
ORDINARIO (Bonif. / No Bonif.)	8.095	26	0,32	-616	-7,07
FOMENTO DE LA CONTRATACIÓN	1.412	578	69,30	-112	-7,35
MINUSVÁLIDOS (Sólo bonificados)	7	4	133,33	-9	-56,25
MINUSVÁLIDOS F.C.I.	28	7	33,33	-8	-22,22
CONVERTIDOS EN INDEFINIDOS	1.069	-61	-5,40	-929	-46,50
<b>TOTAL</b>	<b>10.611</b>	<b>554</b>	<b>5,51</b>	<b>-1.674</b>	<b>-13,63</b>
<b>TOTAL</b>	<b>111.474</b>	<b>-9.754</b>	<b>-8,05</b>	<b>-77.809</b>	<b>-41,11</b>

**CONTRATOS INDEFINIDOS POR MODALIDAD**

TIPO DE CONTRATO	TOTAL	VARIACIÓN			
		MENSUAL		ANUAL	
		ABSOLUTA	RELATIVA	ABSOLUTA	RELATIVA
ORDINARIO (Bonif. / No Bonif.)	49.413	-5.000	-9,19	-36.333	-42,37
FOMENTO DE LA CONTRATACIÓN INDEFINIDA	15.132	-93	-0,61	-9.532	-38,65
MINUSVÁLIDOS (Sólo bonificados)	146	-11	-7,01	-110	-42,97
MINUSVÁLIDOS F.C.I.	584	29	5,23	-311	-34,75
CONVERTIDOS EN INDEFINIDOS	46.199	-4.679	-9,20	-31.523	-40,56
<b>TOTAL</b>	<b>111.474</b>	<b>-9.754</b>	<b>-8,05</b>	<b>-77.809</b>	<b>-41,11</b>

**CONVERTIDOS EN INDEFINIDOS SEGÚN CONTRATO DE ORIGEN:**

OBRA O SERVICIO	9.010	-763	-7,81	-5.447	-37,68
EVENTUAL CIRCUNS. PRODUCCIÓN	33.685	-3.319	-8,97	-23.611	-41,21
INTERINIDAD	1.034	-127	-10,94	-1.075	-50,97
TEMPORAL MINUSVÁLIDOS	233	-68	-22,59	-109	-31,87
SUSTITUCIÓN JUBILACIÓN 64 AÑOS	30	-11	-26,83	-41	-57,75
PRÁCTICAS	1.195	-153	-11,35	-649	-35,20
RELEVO	686	-168	-19,67	-283	-29,21
FORMACIÓN	307	-67	-17,91	-293	-48,83
OTROS CONTRATOS	19	-3	-13,64	-15	-44,12
<b>TOTAL</b>	<b>46.199</b>	<b>-4.679</b>	<b>-9,20</b>	<b>-31.523</b>	<b>-40,56</b>

ABRIL 2009

**CONTRATOS INDEFINIDOS POR SEXO, EDAD Y SECTOR DE ACTIVIDAD ECONÓMICA**

	TOTAL	VARIACIÓN			
		MENSUAL		ANUAL	
		ABSOLUTA	RELATIVA	ABSOLUTA	RELATIVA
<b>POR SEXO Y EDAD</b>					
<b>HOMBRES</b>					
<25 AÑOS	9.700	-836	-7,93	-9.536	-49,57
25-44 AÑOS	39.244	-3.022	-7,15	-26.086	-39,93
>44 AÑOS	10.905	-737	-6,33	-5.281	-32,63
<b>TOTAL</b>	<b>59.849</b>	<b>-4.595</b>	<b>-7,13</b>	<b>-40.903</b>	<b>-40,60</b>
<b>MUJERES</b>					
<25 AÑOS	9.708	-1.196	-10,97	-10.211	-51,26
25-44 AÑOS	33.782	-3.381	-9,10	-22.703	-40,19
>44 AÑOS	8.135	-582	-6,68	-3.992	-32,92
<b>TOTAL</b>	<b>51.625</b>	<b>-5.159</b>	<b>-9,09</b>	<b>-36.906</b>	<b>-41,69</b>
<b>AMBOS SEXOS</b>					
<25 AÑOS	19.408	-2.032	-9,48	-19.747	-50,43
25-44 AÑOS	73.026	-6.403	-8,06	-48.789	-40,05
>44 AÑOS	19.040	-1.319	-6,48	-9.273	-32,75
<b>TOTAL</b>	<b>111.474</b>	<b>-9.754</b>	<b>-8,05</b>	<b>-77.809</b>	<b>-41,11</b>
<b>SECTOR</b>					
AGRICULTURA	3.132	-405	-11,45	-1.110	-26,17
INDUSTRIA	11.770	-1.126	-8,73	-10.534	-47,23
CONSTRUCCIÓN	10.627	-1.639	-13,36	-7.488	-41,34
SERVICIOS	85.945	-6.584	-7,12	-58.677	-40,57
<b>TOTAL</b>	<b>111.474</b>	<b>-9.754</b>	<b>-8,05</b>	<b>-77.809</b>	<b>-41,11</b>

**CONTRATOS INDEFINIDOS (CONVERSIONES) POR SEXO, EDAD Y SECTOR DE ACTIVIDAD ECONÓMICA**

	TOTAL	VARIACIÓN			
		MENSUAL		ANUAL	
		ABSOLUTA	RELATIVA	ABSOLUTA	RELATIVA
<b>POR SEXO Y EDAD</b>					
<b>HOMBRES</b>					
<25 AÑOS	4.491	-525	-10,47	-4.298	-48,90
25-44 AÑOS	16.779	-1.204	-6,70	-11.082	-39,78
>44 AÑOS	3.229	-316	-8,91	-1.992	-38,15
<b>TOTAL</b>	<b>24.499</b>	<b>-2.045</b>	<b>-7,70</b>	<b>-17.372</b>	<b>-41,49</b>
<b>MUJERES</b>					
<25 AÑOS	4.467	-660	-12,87	-3.745	-45,60
25-44 AÑOS	14.600	-1.671	-10,27	-9.076	-38,33
>44 AÑOS	2.633	-303	-10,32	-1.330	-33,56
<b>TOTAL</b>	<b>21.700</b>	<b>-2.634</b>	<b>-10,82</b>	<b>-14.151</b>	<b>-39,47</b>
<b>AMBOS SEXOS</b>					
<25 AÑOS	8.958	-1.185	-11,68	-8.043	-47,31
25-44 AÑOS	31.379	-2.875	-8,39	-20.158	-39,11
>44 AÑOS	5.862	-619	-9,55	-3.322	-36,17
<b>TOTAL</b>	<b>46.199</b>	<b>-4.679</b>	<b>-9,20</b>	<b>-31.523</b>	<b>-40,56</b>
<b>SECTOR</b>					
AGRICULTURA	777	78	11,16	-616	-44,22
INDUSTRIA	5.913	-581	-8,95	-5.764	-49,36
CONSTRUCCIÓN	4.720	-756	-13,81	-4.121	-46,61
SERVICIOS	34.789	-3.420	-8,95	-21.022	-37,67
<b>TOTAL</b>	<b>46.199</b>	<b>-4.679</b>	<b>-9,20</b>	<b>-31.523</b>	<b>-40,56</b>

ABRIL 2009

**CONTRATOS INDEFINIDOS SEGÚN MODALIDAD POR EDAD, SEXO Y SECTOR DE ACTIVIDAD ECONÓMICA**

TIPO DE CONTRATO	TOTAL		EDAD DEL TRABAJADOR				
	MES	%	< 20	20 - 24	25 - 29	30 - 44	> =45
ORDINARIO (Bonif. / No Bonif.)	49.413	44,33	1.085	5.121	8.673	26.641	7.893
FOMENTO DE LA CONTRATACIÓN INDEFINIDA	15.132	13,57	798	3.387	4.128	1.805	5.014
MINUSVÁLIDOS (Sólo bonificados)	146	0,13	1	6	16	81	42
MINUSVÁLIDOS F.C.I.	584	0,52	12	40	55	248	229
CONVERTIDOS EN INDEFINIDOS	46.199	41,44	1.375	7.583	10.876	20.503	5.862
<b>TOTAL</b>	<b>111.474</b>	<b>100,00</b>	<b>3.271</b>	<b>16.137</b>	<b>23.748</b>	<b>49.278</b>	<b>19.040</b>

**CONVERTIDOS EN INDEFINIDOS SEGÚN CONTRATO DE ORIGEN:**

OBRA O SERVICIO	9.010	19,50	99	892	1.940	4.445	1.634
EVENTUAL CIRCUNS. PRODUCCIÓN	33.685	72,91	1.135	5.921	7.832	14.917	3.880
INTERINIDAD	1.034	2,24	18	148	230	491	147
TEMPORAL MINUSVÁLIDOS	233	0,50		11	23	119	80
SUSTITUCIÓN JUBILACIÓN 64 AÑOS	30	0,06	1	5	8	7	9
PRÁCTICAS	1.195	2,59	8	372	679	133	3
RELEVO	686	1,48	2	47	161	376	100
FORMACIÓN	307	0,66	112	185	1	5	4
OTROS CONTRATOS	19	0,04		2	2	10	5
<b>TOTAL</b>	<b>46.199</b>	<b>100,00</b>	<b>1.375</b>	<b>7.583</b>	<b>10.876</b>	<b>20.503</b>	<b>5.862</b>

TIPO DE CONTRATO	TOTAL	SEXO		SECTOR DE ACTIVIDAD ECONÓMICA			
		HOMBRES	MUJERES	AGRICULTURA	INDUSTRIA	CONSTRUCCIÓN	SERVICIOS
ORDINARIO (Bonif. / No Bonif.)	49.413	27.288	22.125	2.029	4.403	4.638	38.343
FOMENTO DE LA CONTRATACIÓN INDEFINIDA	15.132	7.607	7.525	302	1.373	1.217	12.240
MINUSVÁLIDOS (Sólo bonificados)	146	89	57	9	15	8	114
MINUSVÁLIDOS F.C.I.	584	366	218	15	66	44	459
CONVERTIDOS EN INDEFINIDOS	46.199	24.499	21.700	777	5.913	4.720	34.789
<b>TOTAL</b>	<b>111.474</b>	<b>59.849</b>	<b>51.625</b>	<b>3.132</b>	<b>11.770</b>	<b>10.627</b>	<b>85.945</b>

**CONVERTIDOS EN INDEFINIDOS SEGÚN CONTRATO DE ORIGEN:**

OBRA O SERVICIO	9.010	5.508	3.502	327	1.072	2.328	5.283
EVENTUAL CIRCUNS. PRODUCCIÓN	33.685	17.182	16.503	436	4.078	2.197	26.974
INTERINIDAD	1.034	355	679	4	99	8	923
TEMPORAL MINUSVÁLIDOS	233	145	88	3	20	11	199
SUSTITUCIÓN JUBILACIÓN 64 AÑOS	30	26	4	1	7	2	20
PRÁCTICAS	1.195	577	618	2	202	80	911
RELEVO	686	511	175	2	378	27	279
FORMACIÓN	307	185	122	1	56	64	186
OTROS CONTRATOS	19	10	9	1	1	3	14
<b>TOTAL</b>	<b>46.199</b>	<b>24.499</b>	<b>21.700</b>	<b>777</b>	<b>5.913</b>	<b>4.720</b>	<b>34.789</b>

ABRIL 2009

**CONTRATOS TEMPORALES POR TIPO DE JORNADA Y MODALIDAD**

	TOTAL	VARIACIÓN			
		MENSUAL		ANUAL	
		ABSOLUTA	RELATIVA	ABSOLUTA	RELATIVA
<b>JORNADA A TIEMPO COMPLETO:</b>					
OBRA O SERVICIO	300.282	-18.204	-5,72	-120.274	-28,60
EVENTUALES CIRCUNSTANCIAS DE LA PRODUCCIÓN	290.178	-6.693	-2,25	-151.440	-34,29
INTERNIDAD	73.729	6.097	9,01	-11.830	-13,83
JUBILACIÓN ESPECIAL 64 AÑOS	192	14	7,87	14	7,87
RELEVO	1.923	-244	-11,26	-635	-24,82
TEMPORAL DE MINUSVÁLIDOS	773	-12	-1,53	-382	-33,07
PRÁCTICAS	2.014	-314	-13,49	-2.528	-55,66
FORMACIÓN	3.485	-854	-19,68	-2.952	-45,86
OTROS CONTRATOS	5.957	-183	-2,98	-874	-12,79
<b>TOTAL</b>	<b>678.533</b>	<b>-20.393</b>	<b>-2,92</b>	<b>-290.901</b>	<b>-30,01</b>
<b>JORNADA A TIEMPO PARCIAL:</b>					
OBRA O SERVICIO	88.796	-3.833	-4,14	-24.176	-21,40
EVENTUALES CIRCUNSTANCIAS DE LA PRODUCCIÓN	117.451	6.720	6,07	-27.454	-18,95
INTERNIDAD	31.125	-1.997	-6,03	-7.282	-18,96
RELEVO	573	11	1,96	-29	-4,82
JUBILACIÓN PARCIAL	2.660	-300	-10,14	-327	-10,95
TEMPORAL DE MINUSVÁLIDOS	323	-39	-10,77	-59	-15,45
PRÁCTICAS	475	-110	-18,80	-215	-31,16
OTROS CONTRATOS	10	3	42,86	6	150,00
<b>TOTAL</b>	<b>241.413</b>	<b>455</b>	<b>0,19</b>	<b>-59.536</b>	<b>-19,78</b>
<b>TOTAL</b>	<b>919.946</b>	<b>-19.938</b>	<b>-2,12</b>	<b>-350.437</b>	<b>-27,59</b>

**CONTRATOS TEMPORALES POR MODALIDAD**

TIPO DE CONTRATO	TOTAL	VARIACIÓN			
		MENSUAL		ANUAL	
		ABSOLUTA	RELATIVA	ABSOLUTA	RELATIVA
OBRA O SERVICIO	389.078	-22.037	-5,36	-144.450	-27,07
EVENTUALES CIRCUNSTANCIAS DE LA PRODUCCIÓN	407.629	27	0,01	-178.894	-30,50
INTERNIDAD	104.854	4.100	4,07	-19.112	-15,42
JUBILACIÓN ESPECIAL 64 AÑOS	192	14	7,87	14	7,87
RELEVO	2.496	-233	-8,54	-664	-21,01
JUBILACIÓN PARCIAL	2.660	-300	-10,14	-327	-10,95
TEMPORAL DE MINUSVÁLIDOS	1.096	-51	-4,45	-441	-28,69
PRÁCTICAS	2.489	-424	-14,56	-2.743	-52,43
FORMACIÓN	3.485	-854	-19,68	-2.952	-45,86
OTROS CONTRATOS	5.967	-180	-2,93	-868	-12,70
<b>TOTAL</b>	<b>919.946</b>	<b>-19.938</b>	<b>-2,12</b>	<b>-350.437</b>	<b>-27,59</b>

ABRIL 2009

## EVOLUCIÓN DE LOS CONTRATOS

AÑO 2005	TOTAL	VARIACIÓN RELATIVA		INDEFINIDOS				TEMPORALES			
		MENSUAL	ANUAL	TOTAL	% SOBRE TOTAL CONT.	VARIACIÓN RELATIVA		TOTAL	% SOBRE TOTAL CONT.	VARIACIÓN RELATIVA	
						MENSUAL	ANUAL			MENSUAL	ANUAL
ENERO	1.284.958	5,04	-7,57	119.535	9,30%	30,41	5,06	1.165.423	90,70%	2,98	-8,69
FEBRERO	1.230.315	-4,25	-11,03	135.134	10,98%	13,05	0,60	1.095.181	89,02%	-6,03	-12,28
MARZO	1.307.345	6,26	-7,97	140.672	10,76%	4,10	-2,88	1.166.673	89,24%	6,53	-8,55
ABRIL	1.322.797	1,18	5,25	133.147	10,07%	-5,35	4,99	1.189.650	89,93%	1,97	5,28
MAYO	1.429.695	8,08	11,81	134.439	9,40%	0,97	9,57	1.295.256	90,60%	8,88	12,05
JUNIO	1.566.969	9,60	12,60	133.022	8,49%	-1,05	13,37	1.433.947	91,51%	10,71	12,53
JULIO	1.570.198	0,21	5,60	116.265	7,40%	-12,60	4,93	1.453.933	92,60%	1,39	5,65
AGOSTO	1.298.453	-17,31	15,40	92.117	7,09%	-20,77	13,19	1.206.336	92,91%	-17,03	15,58
SEPTIEMBRE	1.617.951	24,61	9,64	138.892	8,58%	50,78	12,53	1.479.059	91,42%	22,61	9,37
OCTUBRE	1.637.186	1,19	11,22	148.234	9,05%	6,73	15,95	1.488.952	90,95%	0,67	10,77
NOVIEMBRE	1.569.481	-4,14	8,48	142.901	9,10%	-3,60	14,49	1.426.580	90,90%	-4,19	7,91
DICIEMBRE	1.329.617	-15,28	8,69	108.480	8,16%	-24,09	18,35	1.221.137	91,84%	-14,40	7,91
<b>AÑO 2006</b>											
ENERO	1.472.539	10,75	14,60	159.739	10,85%	47,25	33,63	1.312.800	89,15%	7,51	12,65
FEBRERO	1.366.664	-7,19	11,08	160.557	11,75%	0,51	18,81	1.206.107	88,25%	-8,13	10,13
MARZO	1.555.516	13,82	18,98	176.266	11,33%	9,78	25,30	1.379.250	88,67%	14,36	18,22
ABRIL	1.304.213	-16,16	-1,40	145.658	11,17%	-17,36	9,40	1.158.555	88,83%	-16,00	-2,61
MAYO	1.637.566	25,56	14,54	166.868	10,19%	14,56	24,12	1.470.698	89,81%	26,94	13,54
JUNIO	1.655.753	1,11	5,67	152.484	9,21%	-8,62	14,63	1.503.269	90,79%	2,21	4,83
JULIO	1.670.892	0,91	6,41	168.285	10,07%	10,36	44,74	1.502.607	89,93%	-0,04	3,35
AGOSTO	1.322.920	-20,83	1,88	139.997	10,58%	-16,81	51,98	1.182.923	89,42%	-21,28	-1,94
SEPTIEMBRE	1.674.735	26,59	3,51	200.688	11,98%	43,35	44,49	1.474.047	88,02%	24,61	-0,34
OCTUBRE	1.819.192	8,63	11,12	239.673	13,17%	19,43	61,69	1.579.519	86,83%	7,16	6,08
NOVIEMBRE	1.660.499	-8,72	5,80	231.908	13,97%	-3,24	62,29	1.428.591	86,03%	-9,56	0,14
DICIEMBRE	1.386.283	-16,51	4,26	235.122	16,96%	1,39	116,74	1.151.161	83,04%	-19,42	-5,73
<b>AÑO 2007</b>											
ENERO	1.653.150	19,25	12,27	255.422	15,45%	8,63	59,90	1.397.728	84,55%	21,42	6,47
FEBRERO	1.408.327	-14,81	3,05	175.887	12,49%	-31,14	9,55	1.232.440	87,51%	-11,83	2,18
MARZO	1.564.432	11,08	0,57	193.165	12,35%	9,82	9,59	1.371.267	87,65%	11,26	-0,58
ABRIL	1.385.980	-11,41	6,27	168.931	12,19%	-12,55	15,98	1.217.049	87,81%	-11,25	5,05
MAYO	1.625.492	17,28	-0,74	190.378	11,71%	12,70	14,09	1.435.114	88,29%	17,92	-2,42
JUNIO	1.582.127	-2,67	-4,45	178.278	11,27%	-6,36	16,92	1.403.849	88,73%	-2,18	-6,61
JULIO	1.754.918	10,92	5,03	180.841	10,30%	1,44	7,46	1.574.077	89,70%	12,13	4,76
AGOSTO	1.287.035	-26,66	-2,71	127.583	9,91%	-29,45	-8,87	1.159.452	90,09%	-26,34	-1,98
SEPTIEMBRE	1.595.921	24,00	-4,71	192.289	12,05%	50,72	-4,19	1.403.632	87,95%	21,06	-4,78
OCTUBRE	1.911.389	19,77	5,07	233.084	12,19%	21,22	-2,75	1.678.305	87,81%	19,57	6,25
NOVIEMBRE	1.592.018	-16,71	-4,12	190.015	11,94%	-18,48	-18,06	1.402.003	88,06%	-16,46	-1,86
DICIEMBRE	1.261.319	-20,77	-9,01	134.511	10,66%	-29,21	-42,79	1.126.808	89,34%	-19,63	-2,12
<b>AÑO 2008</b>											
ENERO	1.581.360	25,37	-4,34	196.763	12,44%	46,28	-22,97	1.384.597	87,56%	22,88	-0,94
FEBRERO	1.427.302	-9,74	1,35	186.135	13,04%	-5,40	5,83	1.241.167	86,96%	-10,36	0,71
MARZO	1.285.644	-9,92	-17,82	168.133	13,08%	-9,67	-12,96	1.117.511	86,92%	-9,96	-18,51
ABRIL	1.459.666	13,54	5,32	189.283	12,97%	12,58	12,05	1.270.383	87,03%	13,68	4,38
MAYO	1.384.915	-5,12	-14,80	164.464	11,88%	-13,11	-13,61	1.220.451	88,12%	-3,93	-14,96
JUNIO	1.419.348	2,49	-10,29	153.986	10,85%	-6,37	-13,63	1.265.362	89,15%	3,68	-9,86
JULIO	1.626.466	14,59	-7,32	160.363	9,86%	4,14	-11,32	1.466.103	90,14%	15,86	-6,86
AGOSTO	1.049.939	-35,45	-18,42	97.584	9,29%	-39,15	-23,51	952.355	90,71%	-35,04	-17,86
SEPTIEMBRE	1.501.595	43,02	-5,91	173.481	11,55%	77,78	-9,78	1.328.114	88,45%	39,46	-5,38
OCTUBRE	1.584.811	5,54	-17,09	180.229	11,37%	3,89	-22,68	1.404.582	88,63%	5,76	-16,31
NOVIEMBRE	1.162.614	-26,64	-26,97	129.123	11,11%	-28,36	-32,05	1.033.491	88,89%	-26,42	-26,28
DICIEMBRE	1.117.577	-3,87	-11,40	103.061	9,22%	-20,18	-23,38	1.014.516	90,78%	-1,84	-9,97
<b>AÑO 2009</b>											
ENERO	1.125.773	0,73	-28,81	119.201	10,59%	15,66	-39,42	1.006.572	89,41%	-0,78	-27,30
FEBRERO	1.016.678	-9,69	-28,77	115.683	11,38%	-2,95	-37,85	900.995	88,62%	-10,49	-27,41
MARZO	1.061.112	4,37	-17,46	121.228	11,42%	4,79	-27,90	939.884	88,58%	4,32	-15,89
ABRIL	1.031.420	-2,80	-29,34	111.474	10,81%	-8,05	-41,11	919.946	89,19%	-2,12	-27,59
MAYO											
JUNIO											
JULIO											
AGOSTO											
SEPTIEMBRE											
OCTUBRE											
NOVIEMBRE											
DICIEMBRE											

ABRIL 2009

PERSONAS CONTRATADAS SEGÚN SEXO POR TIPO DE CONTRATO

	AMBOS SEXOS			HOMBRES			MUJERES		
	CONTRATOS	PERSONAS	MEDIA	CONTRATOS	PERSONAS	MEDIA	CONTRATOS	PERSONAS	MEDIA
TOTAL CONTRATOS	1.031.420	848.990	1,21	544.340	458.534	1,19	487.080	390.456	1,25
INDEFINIDOS	111.474	110.590	1,01	59.849	59.364	1,01	51.625	51.226	1,01
TEMPORALES	919.946	741.001	1,24	484.491	400.514	1,21	435.455	340.487	1,28
OBRA O SERVICIO	389.078	338.816	1,15	245.977	216.781	1,13	143.101	122.035	1,17
EVENTUAL CC PRODUCCION	407.629	329.905	1,24	201.026	162.596	1,24	206.603	167.309	1,23
INTERINIDAD	104.854	75.373	1,39	26.327	19.730	1,33	78.527	55.643	1,41
TEMPORAL MINUSVALIDOS	1.096	1.071	1,02	663	650	1,02	433	421	1,03
RELEVO	2.496	2.475	1,01	1.738	1.724	1,01	758	751	1,01
JUBILACION PARCIAL	2.660	2.636	1,01	2.206	2.190	1,01	454	446	1,02
SUSTITUCION POR JUBILACION 64 AÑOS	192	191	1,01	119	118	1,01	73	73	1,00
PRACTICAS	2.489	2.477	1,00	1.086	1.083	1,00	1.403	1.394	1,01
FORMACION	3.485	3.477	1,00	2.070	2.064	1,00	1.415	1.413	1,00
OTROS CONTRATOS	5.967	3.950	1,51	3.279	1.935	1,69	2.688	2.015	1,33

ABRIL 2009

## CONTRATOS POR CC.AA. Y PROVINCIAS

PROVINCIA AUTONOMÍA	TOTAL	VARIACIÓN			
		MENSUAL		ANUAL	
		ABSOLUTA	RELATIVA	ABSOLUTA	RELATIVA
ALMERÍA	16.829	-1.534	-8,35	-6.589	-28,14
CÁDIZ	34.163	547	1,63	-9.637	-22,00
CÓRDOBA	29.045	-7.357	-20,21	-5.228	-15,25
GRANADA	27.399	-5.299	-16,21	-6.920	-20,16
HUELVA	29.004	-8.810	-23,30	-4.327	-12,98
JAÉN	22.305	-14.684	-39,70	149	0,67
MÁLAGA	39.922	-549	-1,36	-11.919	-22,99
SEVILLA	59.598	-2.352	-3,80	-21.671	-26,67
ANDALUCÍA	258.265	-40.038	-13,42	-66.142	-20,39
HUESCA	4.308	495	12,98	-913	-17,49
TERUEL	2.228	-32	-1,42	-568	-20,31
ZARAGOZA	19.105	-341	-1,75	-13.282	-41,01
ARAGÓN	25.641	122	0,48	-14.763	-36,54
ASTURIAS	19.190	959	5,26	-5.078	-20,92
ILLES BALEARS	28.009	5.182	22,70	-12.498	-30,85
LAS PALMAS	19.757	-1.239	-5,90	-9.281	-31,96
STA. CRUZ DE TENERIFE	18.537	-909	-4,67	-8.262	-30,83
CANARIAS	38.294	-2.148	-5,31	-17.543	-31,42
CANTABRIA	11.544	224	1,98	-3.149	-21,43
ALBACETE	7.040	-238	-3,27	-4.098	-36,79
CIUDAD REAL	9.878	374	3,94	-1.805	-15,45
CUENCA	3.580	44	1,24	-1.135	-24,07
GUADALAJARA	5.730	-267	-4,45	-3.251	-36,20
TOLEDO	10.881	427	4,08	-4.860	-30,87
CASTILLA LA MANCHA	37.109	340	0,92	-15.149	-28,99
ÁVILA	2.231	141	6,75	-900	-28,74
BURGOS	6.500	-150	-2,26	-2.870	-30,63
LEÓN	7.126	140	2,00	-1.915	-21,18
PALENCIA	3.676	648	21,40	-280	-7,08
SALAMANCA	5.968	88	1,50	-1.251	-17,33
SEGOVIA	2.997	84	2,88	-696	-18,85
SORIA	1.701	46	2,78	-815	-32,39
VALLADOLID	11.007	-730	-6,22	-4.529	-29,15
ZAMORA	2.903	6	0,21	-348	-10,70
CASTILLA Y LEÓN	44.109	273	0,62	-13.604	-23,57
BARCELONA	115.269	-1.662	-1,42	-55.730	-32,59
GIRONA	15.553	3.130	25,20	-3.639	-18,96
LLEIDA	7.603	-4	-0,05	-3.311	-30,34
TARRAGONA	17.821	3.055	20,69	-4.019	-18,40
CATALUÑA	156.246	4.519	2,98	-66.699	-29,92
ALICANTE-ALACANT	29.072	98	0,34	-15.022	-34,07
CASTELLÓN-CASTELLO	9.814	814	9,04	-6.957	-41,48
VALENCIA-VALENCIA	49.592	-19	-0,04	-37.301	-42,93
COM. VALENCIANA	88.478	893	1,02	-59.280	-40,12
BADAJOS	26.099	2.970	12,84	-1.384	-5,04
CÁCERES	9.479	-114	-1,19	-1.417	-13,00
EXTREMADURA	35.578	2.856	8,73	-2.801	-7,30
A CORUÑA	21.419	-513	-2,34	-8.519	-28,46
LUGO	4.883	33	0,68	-1.288	-20,87
OURENSE	3.970	-70	-1,73	-1.121	-22,02
PONTEVEDRA	20.972	2.672	14,60	-5.863	-21,85
GALICIA	51.244	2.122	4,32	-16.791	-24,68
MADRID	120.005	-7.887	-6,17	-82.595	-40,77
MURCIA	46.098	1.586	3,56	-18.366	-28,49
NAVARRA	14.830	1.034	7,49	-7.301	-32,99
ÁLAVA	7.290	-476	-6,13	-3.589	-32,99
GUIPÚZCOA	14.566	346	2,43	-7.076	-32,70
VIZCAYA	25.861	-207	-0,79	-12.680	-32,90
PAÍS VASCO	47.717	-337	-0,70	-23.345	-32,85
LA RIOJA	5.832	258	4,63	-2.993	-33,92
CEUTA	1.338	228	20,54	197	17,27
MELILLA	1.092	80	7,91	-191	-14,89
EXTRANJERO	801	42	5,53	-155	-16,21
<b>TOTAL</b>	<b>1.031.420</b>	<b>-29.692</b>	<b>-2,80</b>	<b>-428.246</b>	<b>-29,34</b>



ABRIL 2009

## CONTRATOS INDEFINIDOS POR CC.AA. Y PROVINCIAS \*

PROVINCIA AUTONOMÍA	TOTAL	VARIACIÓN			
		MENSUAL		ANUAL	
		ABSOLUTA	RELATIVA	ABSOLUTA	RELATIVA
ALMERÍA	1.001	-87	-8,00	-564	-36,04
CÁDIZ	1.737	-163	-8,58	-1.004	-36,63
CÓRDOBA	899	-65	-6,74	-539	-37,48
GRANADA	1.203	-349	-22,49	-683	-36,21
HUELVA	644	-55	-7,87	-363	-36,05
JAÉN	704	-99	-12,33	-334	-32,18
MÁLAGA	3.044	-335	-9,91	-1.943	-38,96
SEVILLA	3.197	-511	-13,78	-2.034	-38,88
ANDALUCÍA	12.429	-1.664	-11,81	-7.464	-37,52
HUESCA	497	9	1,84	-275	-35,62
TERUEL	271	-32	-10,56	-264	-49,35
ZARAGOZA	2.269	-396	-14,86	-1.988	-46,70
ARAGÓN	3.037	-419	-12,12	-2.527	-45,42
ASTURIAS	1.888	-109	-5,46	-1.079	-36,37
ILLES BALEARS	4.407	769	21,14	-2.196	-33,26
LAS PALMAS	2.593	-154	-5,61	-1.341	-34,09
STA. CRUZ DE TENERIFE	2.637	-54	-2,01	-842	-24,20
CANARIAS	5.230	-208	-3,82	-2.183	-29,45
CANTABRIA	1.120	-208	-15,66	-621	-35,67
ALBACETE	776	-97	-11,11	-514	-39,84
CIUDAD REAL	839	30	3,71	-551	-39,64
CUENCA	426	-45	-9,55	-280	-39,66
GUADALAJARA	482	34	7,59	-448	-48,17
TOLEDO	1.251	-121	-8,82	-1.007	-44,60
CASTILLA LA MANCHA	3.774	-199	-5,01	-2.800	-42,59
ÁVILA	249	-4	-1,58	-173	-41,00
BURGOS	746	-65	-8,01	-490	-39,64
LEÓN	969	-116	-10,69	-168	-14,78
PALENCIA	301	3	1,01	-137	-31,28
SALAMANCA	778	-18	-2,26	-57	-6,83
SEGOVIA	355	3	0,85	-144	-28,86
SORIA	234	39	20,00	-99	-29,73
VALLADOLID	1.082	-212	-16,38	-582	-34,98
ZAMORA	370	-81	-17,96	-19	-4,88
CASTILLA Y LEÓN	5.084	-451	-8,15	-1.869	-26,88
BARCELONA	17.095	-2.569	-13,06	-14.625	-46,11
GIRONA	3.249	470	16,91	-1.109	-25,45
LLEIDA	1.096	-198	-15,30	-762	-41,01
TARRAGONA	2.626	138	5,55	-1.495	-36,28
CATALUÑA	24.066	-2.159	-8,23	-17.991	-42,78
ALICANTE-ALACANT	3.787	-511	-11,89	-2.067	-35,31
CASTELLÓN-CASTELLÓ	1.515	142	10,34	-1.053	-41,00
VALENCIA-VALENCIA	5.234	-581	-9,99	-4.430	-45,84
COM. VALENCIANA	10.536	-950	-8,27	-7.550	-41,74
BADAJOS	1.054	-81	-7,14	-296	-21,93
CÁCERES	726	-25	-3,33	6	0,83
EXTREMADURA	1.780	-106	-5,62	-290	-14,01
A CORUÑA	2.547	-60	-2,30	-1.039	-28,97
LUGO	739	-110	-12,96	-364	-33,00
OURENSE	564	-5	-0,88	-262	-31,72
PONTEVEDRA	2.119	-32	-1,49	-929	-30,48
GALICIA	5.969	-207	-3,35	-2.594	-30,29
MADRID	21.580	-3.069	-12,45	-20.912	-49,21
MURCIA	3.995	-336	-7,76	-2.926	-42,28
NAVARRA	1.282	-153	-10,66	-1.355	-51,38
ÁLAVA	703	-233	-24,89	-473	-40,22
GUIPÚZCOA	1.378	51	3,84	-747	-35,15
VIZCAYA	2.316	-87	-3,62	-1.484	-39,05
PAÍS VASCO	4.397	-269	-5,77	-2.704	-38,08
LA RIOJA	686	-12	-1,72	-650	-48,65
CEUTA	102	-1	-0,97	-46	-31,08
MELILLA	96	5	5,49	-32	-25,00
EXTRANJERO	16	-8	-33,33	-20	-55,56
<b>TOTAL</b>	<b>111.474</b>	<b>-9.754</b>	<b>-8,05</b>	<b>-77.809</b>	<b>-41,11</b>

(\*) Incluye contratos convertidos en indefinidos

ABRIL 2009

## CONTRATOS TEMPORALES POR CC.AA. Y PROVINCIAS

PROVINCIA AUTONOMÍA	TOTAL	VARIACIÓN			
		MENSUAL		ANUAL	
		ABSOLUTA	RELATIVA	ABSOLUTA	RELATIVA
ALMERÍA	15.828	-1.447	-8,38	-6.025	-27,57
CÁDIZ	32.426	710	2,24	-8.633	-21,03
CÓRDOBA	28.146	-7.292	-20,58	-4.689	-14,28
GRANADA	26.196	-4.950	-15,89	-6.237	-19,23
HUELVA	28.360	-8.755	-23,59	-3.964	-12,26
JAÉN	21.601	-14.585	-40,31	483	2,29
MÁLAGA	36.878	-214	-0,58	-9.976	-21,29
SEVILLA	56.401	-1.841	-3,16	-19.637	-25,83
ANDALUCÍA	245.836	-38.374	-13,50	-58.678	-19,27
HUESCA	3.811	486	14,62	-638	-14,34
TERUEL	1.957	0	0,00	-304	-13,45
ZARAGOZA	16.836	55	0,33	-11.294	-40,15
ARAGÓN	22.604	541	2,45	-12.236	-35,12
ASTURIAS	17.302	1.068	6,58	-3.999	-18,77
ILLES BALEARS	23.602	4.413	23,00	-10.302	-30,39
LAS PALMAS	17.164	-1.085	-5,95	-7.940	-31,63
STA. CRUZ DE TENERIFE	15.900	-855	-5,10	-7.420	-31,82
CANARIAS	33.064	-1.940	-5,54	-15.360	-31,72
CANTABRIA	10.424	432	4,32	-2.528	-19,52
ALBACETE	6.264	-141	-2,20	-3.584	-36,39
CIUDAD REAL	9.039	344	3,96	-1.254	-12,18
CUENCA	3.154	89	2,90	-855	-21,33
GUADALAJARA	5.248	-301	-5,42	-2.803	-34,82
TOLEDO	9.630	548	6,03	-3.853	-28,58
CASTILLA LA MANCHA	33.335	539	1,64	-12.349	-27,03
ÁVILA	1.982	145	7,89	-727	-26,84
BURGOS	5.754	-85	-1,46	-2.380	-29,26
LEÓN	6.157	256	4,34	-1.747	-22,10
PALENCIA	3.375	645	23,63	-143	-4,06
SALAMANCA	5.190	106	2,08	-1.194	-18,70
SEGOVIA	2.642	81	3,16	-552	-17,28
SORIA	1.467	7	0,48	-716	-32,80
VALLADOLID	9.925	-518	-4,96	-3.947	-28,45
ZAMORA	2.533	87	3,56	-329	-11,50
CASTILLA Y LEÓN	39.025	724	1,89	-11.735	-23,12
BARCELONA	98.174	907	0,93	-41.105	-29,51
GIRONA	12.304	2.660	27,58	-2.530	-17,06
LLEIDA	6.507	194	3,07	-2.549	-28,15
TARRAGONA	15.195	2.917	23,76	-2.524	-14,24
CATALUÑA	132.180	6.678	5,32	-48.708	-26,93
ALICANTE-ALACANT	25.285	609	2,47	-12.955	-33,88
CASTELLÓN-CASTELLO	8.299	672	8,81	-5.904	-41,57
VALENCIA-VALENCIA	44.358	562	1,28	-32.871	-42,56
COM. VALENCIANA	77.942	1.843	2,42	-51.730	-39,89
BADAJOS	25.045	3.051	13,87	-1.088	-4,16
CÁCERES	8.753	-89	-1,01	-1.423	-13,98
EXTREMADURA	33.798	2.962	9,61	-2.511	-6,92
A CORUÑA	18.872	-453	-2,34	-7.480	-28,38
LUGO	4.144	143	3,57	-924	-18,23
OURENSE	3.406	-65	-1,87	-859	-20,14
PONTEVEDRA	18.853	2.704	16,74	-4.934	-20,74
GALICIA	45.275	2.329	5,42	-14.197	-23,87
MADRID	98.425	-4.818	-4,67	-61.683	-38,53
MURCIA	42.103	1.922	4,78	-15.440	-26,83
NAVARRA	13.548	1.187	9,60	-5.946	-30,50
ÁLAVA	6.587	-243	-3,56	-3.116	-32,11
GUIPÚZCOA	13.188	295	2,29	-6.329	-32,43
VIZCAYA	23.545	-120	-0,51	-11.196	-32,23
PAÍS VASCO	43.320	-68	-0,16	-20.641	-32,27
LA RIOJA	5.146	270	5,54	-2.343	-31,29
CEUTA	1.236	229	22,74	243	24,47
MELILLA	996	75	8,14	-159	-13,77
EXTRANJERO	785	50	6,80	-135	-14,67
<b>TOTAL</b>	<b>919.946</b>	<b>-19.938</b>	<b>-2,12</b>	<b>-350.437</b>	<b>-27,59</b>

ABRIL 2009

## CONTRATOS POR CC.AA. Y PROVINCIAS. DATOS ACUMULADOS

PROVINCIA AUTONOMÍA	TOTAL	INDEFINIDOS *	% S / TOTAL	TEMPORALES	% S / TOTAL
ALMERÍA	67.753	4.387	6,47	63.366	93,53
CÁDIZ	129.511	7.054	5,45	122.457	94,55
CÓRDOBA	153.899	3.936	2,56	149.963	97,44
GRANADA	125.428	5.509	4,39	119.919	95,61
HUELVA	122.611	2.596	2,12	120.015	97,88
JAÉN	183.011	3.126	1,71	179.885	98,29
MÁLAGA	159.353	12.703	7,97	146.650	92,03
SEVILLA	243.256	13.784	5,67	229.472	94,33
<b>ANDALUCÍA</b>	<b>1.184.822</b>	<b>53.095</b>	<b>4,48</b>	<b>1.131.727</b>	<b>95,52</b>
HUESCA	16.053	2.074	12,92	13.979	87,08
TERUEL	8.661	1.154	13,32	7.507	86,68
ZARAGOZA	75.677	10.084	13,33	65.593	86,67
<b>ARAGÓN</b>	<b>100.391</b>	<b>13.312</b>	<b>13,26</b>	<b>87.079</b>	<b>86,74</b>
<b>ASTURIAS</b>	<b>73.121</b>	<b>7.777</b>	<b>10,64</b>	<b>65.344</b>	<b>89,36</b>
<b>ILLES BALEARS</b>	<b>91.263</b>	<b>14.035</b>	<b>15,38</b>	<b>77.228</b>	<b>84,62</b>
LAS PALMAS	80.858	10.777	13,33	70.081	86,67
STA. CRUZ DE TENERIFE	74.118	9.996	13,49	64.122	86,51
<b>CANARIAS</b>	<b>154.976</b>	<b>20.773</b>	<b>13,40</b>	<b>134.203</b>	<b>86,60</b>
<b>CANTABRIA</b>	<b>44.086</b>	<b>4.926</b>	<b>11,17</b>	<b>39.160</b>	<b>88,83</b>
ALBACETE	28.907	3.434	11,88	25.473	88,12
CIUDAD REAL	38.969	3.312	8,50	35.657	91,50
CUENCA	14.177	1.832	12,92	12.345	87,08
GUADALAJARA	23.769	2.149	9,04	21.620	90,96
TOLEDO	45.593	5.540	12,15	40.053	87,85
<b>CASTILLA LA MANCHA</b>	<b>151.415</b>	<b>16.267</b>	<b>10,74</b>	<b>135.148</b>	<b>89,26</b>
ÁVILA	8.465	1.051	12,42	7.414	87,58
BURGOS	26.150	3.214	12,29	22.936	87,71
LEÓN	27.971	4.109	14,69	23.862	85,31
PALENCIA	13.005	1.235	9,50	11.770	90,50
SALAMANCA	25.377	3.274	12,90	22.103	87,10
SEGOVIA	11.147	1.370	12,29	9.777	87,71
SORIA	6.417	826	12,87	5.591	87,13
VALLADOLID	44.668	4.543	10,17	40.125	89,83
ZAMORA	11.833	1.487	12,57	10.346	87,43
<b>CASTILLA Y LEÓN</b>	<b>175.033</b>	<b>21.109</b>	<b>12,06</b>	<b>153.924</b>	<b>87,94</b>
BARCELONA	466.009	75.102	16,12	390.907	83,88
GIRONA	51.527	10.733	20,83	40.794	79,17
LLEIDA	31.031	5.082	16,38	25.949	83,62
TARRAGONA	60.983	9.368	15,36	51.615	84,64
<b>CATALUÑA</b>	<b>609.550</b>	<b>100.285</b>	<b>16,45</b>	<b>509.265</b>	<b>83,55</b>
ALICANTE-ALACANT	114.765	16.264	14,17	98.501	85,83
CASTELLÓN-CASTELLÓ	38.231	5.462	14,29	32.769	85,71
VALENCIA-VALÈNCIA	200.600	22.613	11,27	177.987	88,73
<b>COM. VALENCIANA</b>	<b>353.596</b>	<b>44.339</b>	<b>12,54</b>	<b>309.257</b>	<b>87,46</b>
BADAJOS	90.997	4.405	4,84	86.592	95,16
CÁCERES	36.482	2.708	7,42	33.774	92,58
<b>EXTREMADURA</b>	<b>127.479</b>	<b>7.113</b>	<b>5,58</b>	<b>120.366</b>	<b>94,42</b>
A CORUÑA	88.942	10.267	11,54	78.675	88,46
LUGO	19.488	3.062	15,71	16.426	84,29
OURENSE	16.458	2.282	13,87	14.176	86,13
PONTEVEDRA	76.608	9.308	12,15	67.300	87,85
<b>GALICIA</b>	<b>201.496</b>	<b>24.919</b>	<b>12,37</b>	<b>176.577</b>	<b>87,63</b>
<b>MADRID</b>	<b>509.584</b>	<b>95.246</b>	<b>18,69</b>	<b>414.338</b>	<b>81,31</b>
<b>MURCIA</b>	<b>171.544</b>	<b>16.338</b>	<b>9,52</b>	<b>155.206</b>	<b>90,48</b>
<b>NAVARRA</b>	<b>56.192</b>	<b>5.790</b>	<b>10,30</b>	<b>50.402</b>	<b>89,70</b>
ÁLAVA	30.538	3.139	10,28	27.399	89,72
GUIPÚZCOA	58.472	5.550	9,49	52.922	90,51
VIZCAYA	105.688	9.839	9,31	95.849	90,69
<b>PAÍS VASCO</b>	<b>194.698</b>	<b>18.528</b>	<b>9,52</b>	<b>176.170</b>	<b>90,48</b>
<b>LA RIOJA</b>	<b>21.688</b>	<b>2.839</b>	<b>13,09</b>	<b>18.849</b>	<b>86,91</b>
CEUTA	5.718	403	7,05	5.315	92,95
MELILLA	5.254	400	7,61	4.854	92,39
EXTRANJERO	3.077	92	2,99	2.985	97,01
<b>TOTAL</b>	<b>4.234.983</b>	<b>467.586</b>	<b>11,04</b>	<b>3.767.397</b>	<b>88,96</b>

(\*) Incluye contratos convertidos en indefinidos

**PRESTACIONES**

El número de solicitudes de prestaciones a nivel nacional registradas en el mes de marzo de 2009 ascendió a 700.555, lo que representa un 83,0 % más que el mismo mes del año anterior.

Las altas tramitadas han sido 647.561 lo que supone un aumento del 85,6 % sobre el mes de marzo de 2008.

El plazo medio de reconocimiento del mes marzo de 2009 ha sido de 5 días, tres días menos que el mismo mes del año anterior.

Los beneficiarios existentes a final del mes fueron 2.572.178 con un incremento respecto al mismo mes del año anterior del 61,4%.

Los gastos totales de marzo de 2009 ascendieron a 2.596 millones de euros, lo que supone un aumento del 74,1% respecto al mismo mes del año anterior.

El gasto medio mensual por beneficiario, sin incluir el subsidio agrario de Andalucía y Extremadura, en el mes de marzo de 2009 ha sido de 1.047,2 de euros, lo que supone un aumento sobre el mismo mes del año anterior de 51,1 euros (5,1%).

La cuantía media bruta de la prestación contributiva percibida por beneficiario durante el mes de marzo de 2009 ha sido de 834,1 euros, lo que supone un aumento de 40,9 euros sobre el mismo mes del año anterior (5,2%).

El número de beneficiarios extranjeros del mes de febrero de 2009 fue de 351.017 lo que representa un 118,8% más que el año anterior. Este incremento es superior en los beneficiarios procedentes de países comunitarios (141,9%).

En relación con el total de beneficiarios de prestaciones por desempleo, los beneficiarios extranjeros representan el 13,65%.

Los beneficiarios extranjeros suponen, por otro lado, el 70,66% del total de demandantes de empleo extranjeros.

Por último, el gasto de las prestaciones de los beneficiarios extranjeros ha sido de 305,8 millones de euros (un 122,0% de incremento sobre mismo mes de 2008) que en relación con el gasto total de las prestaciones por desempleo supone el 11,8%.

MARZO 2009

**SÍNTESIS DE DATOS NACIONALES DE PRESTACIONES POR DESEMPLEO**

	2007	2008	INCREMENTO 2008 S/ 2007 (%)	2009	INCREMENTO 2009 S/ 2008 (%)
<b>SOLICITUDES</b>	<b>364.435</b>	<b>382.829</b>	<b>5,0</b>	<b>700.555</b>	<b>83,0</b>
Prestación Contributiva	232.947	255.758	9,8	467.017	82,6
Subsidio	84.823	88.148	3,9	187.785	113,0
Renta Activa de Inserción	12.383	8.829	-28,7	17.176	94,5
Subsidio Eventuales Agrarios	34.282	30.094	-12,2	28.577	-5,0
<b>ALTAS</b>	<b>342.907</b>	<b>348.887</b>	<b>1,7</b>	<b>647.561</b>	<b>85,6</b>
Prestación Contributiva	233.923	246.991	5,6	481.332	94,9
Subsidio	79.041	78.160	-1,1	136.814	75,0
Renta Activa de Inserción	9.063	6.801	-25,0	12.304	80,9
Subsidio Eventuales Agrarios	20.880	16.935	-18,9	17.111	1,0
<b>PLAZO DE RECONOCIMIENTO</b>	<b>7</b>	<b>8</b>	<b>14,3</b>	<b>5</b>	<b>-37,5</b>
<b>BENEFICIARIOS</b>	<b>1.396.221</b>	<b>1.594.027</b>	<b>14,2</b>	<b>2.572.178</b>	<b>61,4</b>
Prestación Contributiva	742.877	920.080	23,9	1.650.537	79,4
Subsidio	408.503	449.389	10,0	680.157	51,4
Renta Activa de Inserción	74.020	63.059	-14,8	88.251	39,9
Subsidio Eventuales Agrarios	170.821	161.499	-5,5	153.233	-5,1
<b>CALIDAD</b>					
% de protección Prest. Contributiva	60,62	64,23	5,9	68,23	6,2
% de protección Prest. Asistenciales	39,38	35,77	-9,2	31,77	-11,2
<b>GASTOS (Miles de Euros)</b>	<b>1.230.229</b>	<b>1.491.129</b>	<b>21,2</b>	<b>2.596.197</b>	<b>74,1</b>
Prestación Contributiva	936.140	1.166.671	24,6	2.156.821	84,9
Subsidio	199.478	232.836	16,7	338.107	45,2
Renta Activa de Inserción	29.311	27.367	-6,6	38.243	39,7
Subsidio Eventuales Agrarios	65.300	64.255	-1,6	63.026	-1,9
<b>GASTO MEDIO POR BENEFICIARIO, INCLUIDAS LAS COTIZACIONES A LA S. SOCIAL (euros/mes)</b>	<b>950,7</b>	<b>996,1</b>	<b>4,8</b>	<b>1.047,2</b>	<b>5,1</b>
<b>CUANTÍA MEDIA POR BENEFICIARIO PRESTACION CONTRIBUTIVA (euros/mes)</b>	<b>754,5</b>	<b>793,2</b>	<b>5,1</b>	<b>834,1</b>	<b>5,2</b>

Fuente: Datos provisionales del Servicio Público de Empleo Estatal

Notas:

Gastos contabilizados en el mes de abril y devengados en el mes de marzo

Los gastos incluyen las cotizaciones a la Seguridad Social

Los gastos de subsidio por desempleo incluyen los de Renta Agraria

En los gastos medios por beneficiario no se incluyen los gastos del subsidio para trabajadores eventuales agrarios (REASS)

Las cuantías medias de prestación contributiva percibidas por beneficiario no incluyen las cotizaciones a la S. Social y corresponden a la cuantía bruta reconocida por mes (30 días de prestación).

La cuantía media de las prestaciones asistenciales (subsidijs, renta agraria y renta activa de inserción), es del 80% del IPREM= 421,79euros (14,06€ x 30 días)

Beneficiarios, altas y solicitudes del mes de febrero.

En el % de protección no se incluyen los beneficiarios del subsidio REASS. En prestación asistencial se incluye la RAI.

SÍNTESIS DE DATOS NACIONALES DE PRESTACIONES DE DESEMPLEO

SOLICITUDES

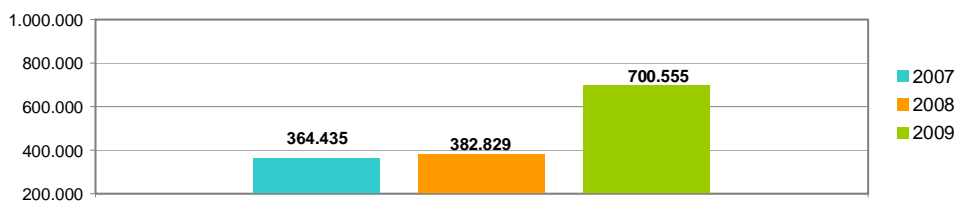

PLAZO DE RECONOCIMIENTO

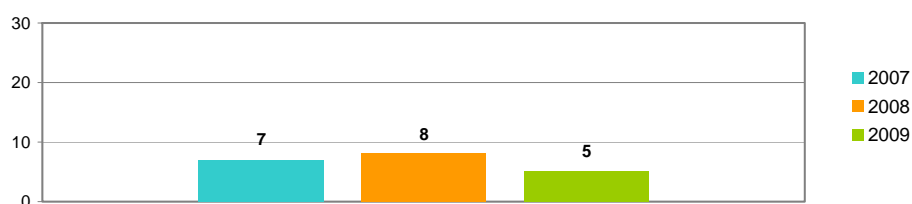

BENEFICIARIOS

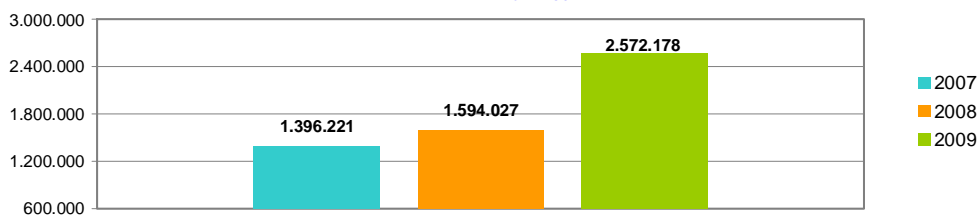

GASTOS

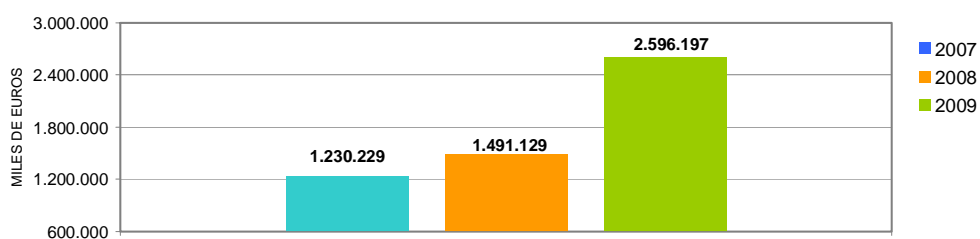

SOLICITUDES, ALTAS Y PLAZO DE RECONOCIMIENTO POR PROVINCIAS

Provincias	Solicitudes					Altas					Plazo de Reconocimiento (días)
	Prestación Contributiva	Subsidio	Renta Activa de Inserción	Subsidio Eventuales Agrarios	Total	Prestación Contributiva	Subsidio	Renta Activa de Inserción	Subsidio Eventuales Agrarios	Total	
Alava	6.054	660	18		6.732	5.617	450	10		6.077	5
Albacete	3.814	1.927	234		5.975	3.428	1.466	152		5.046	4
Alicante	17.624	8.373	1.141		27.138	13.413	5.108	692		19.213	8
Almería	5.794	3.983	349	604	10.730	5.240	2.978	230	349	8.797	4
Ávila	1.241	682	55		1.978	3.370	569	38		3.977	12
Badajoz	5.941	4.611	762	3.310	14.624	7.123	3.587	617	1.627	12.954	2
Illes Balears	7.871	5.342	164		13.377	7.354	3.551	120		11.025	5
Barcelona	70.536	16.986	756		88.278	62.970	11.243	502		74.715	2
Burgos	4.288	955	70		5.313	3.986	567	43		4.596	6
Cáceres	3.406	2.095	278	1.646	7.425	2.944	1.454	184	857	5.439	3
Cádiz	13.326	9.252	1.748	2.138	26.464	16.119	7.160	1.326	1.347	25.952	7
Castellón	7.274	2.908	71		10.253	5.679	1.668	33		7.380	14
Ciudad Real	4.761	2.325	188		7.274	4.310	1.863	145		6.318	1
Córdoba	7.774	5.764	614	4.142	18.294	7.270	4.296	462	2.348	14.376	6
A Coruña	7.775	3.328	429		11.532	7.378	2.757	307		10.442	2
Cuenca	1.661	637	59		2.357	1.606	569	41		2.216	1
Girona	6.013	3.041	89		9.143	7.959	2.111	54		10.124	4
Granada	7.073	5.999	510	2.635	16.217	6.282	4.693	418	1.794	13.187	3
Guadalajara	2.876	803	20		3.699	3.578	565	16		4.159	2
Guipuzcoa	11.258	1.225	89		12.572	11.896	953	67		12.916	5
Huelva	4.800	3.309	318	1.446	9.873	4.930	2.566	226	800	8.522	6
Huesca	1.703	504	13		2.220	1.517	327	12		1.856	1
Jaén	9.256	6.190	464	3.971	19.881	8.449	4.532	361	2.136	15.478	3
León	3.558	1.316	168		5.042	3.051	946	122		4.119	6
Lleida	3.133	1.030	55		4.218	2.799	699	34		3.532	7
La Rioja	3.338	793	37		4.168	2.958	508	35		3.501	6
Lugo	1.838	773	99		2.710	1.842	629	84		2.555	2
Madrid	47.670	14.415	818		62.903	45.347	9.542	537		55.426	4
Málaga	13.680	8.791	974	2.022	25.467	14.874	6.808	778	1.451	23.911	6
Murcia	13.469	5.482	463		19.414	25.604	5.203	291		31.098	9
Navarra	12.312	1.761	64		14.137	11.232	1.257	49		12.538	2
Ourense	1.795	883	154		2.832	1.804	811	132		2.747	1
Asturias	7.713	3.195	256		11.164	7.095	2.362	197		9.654	1
Palencia	1.671	469	82		2.222	1.493	353	65		1.911	0
Palmas (Las)	9.881	7.757	1.044		18.682	9.067	5.802	770		15.639	2
Pontevedra	9.851	4.119	351		14.321	11.032	3.372	266		14.670	2
Salamanca	2.154	1.126	168		3.448	1.890	789	138		2.817	7
S.C.Tenerife	8.915	5.849	660		15.424	8.521	4.515	487		13.523	10
Cantabria	6.177	1.640	179		7.996	8.561	1.346	138		10.045	3
Segovia	1.056	352	27		1.435	896	252	12		1.160	5
Sevilla	16.922	11.911	1.402	6.663	36.898	16.865	9.384	1.039	4.402	31.690	8
Soria	1.211	222	6		1.439	1.223	164	6		1.393	4
Tarragona	7.939	3.487	128		11.554	10.516	2.469	86		13.071	5
Teruel	2.460	335	10		2.805	2.328	234	8		2.570	2
Toledo	6.219	2.636	165		9.020	5.753	1.960	101		7.814	3
Valencia	28.673	10.298	678		39.649	35.500	6.556	409		42.465	9
Valladolid	5.811	1.293	194		7.298	6.864	897	135		7.896	2
Vizcaya	18.703	2.124	114		20.941	24.493	1.428	81		26.002	4
Zamora	964	544	68		1.576	867	383	51		1.301	3
Zaragoza	17.185	2.660	148		19.993	15.970	1.809	113		17.892	4
Ceuta	333	1.309	146		1.788	244	1.065	30		1.339	1
Melilla	267	316	79		662	225	238	54		517	4
<b>TOTAL</b>	<b>467.017</b>	<b>187.785</b>	<b>17.176</b>	<b>28.577</b>	<b>700.555</b>	<b>481.332</b>	<b>136.814</b>	<b>12.304</b>	<b>17.111</b>	<b>647.561</b>	<b>5</b>

Solicitudes, altas y plazo de reconocimiento del mes de marzo.

PLAZO DE RECONOCIMIENTO

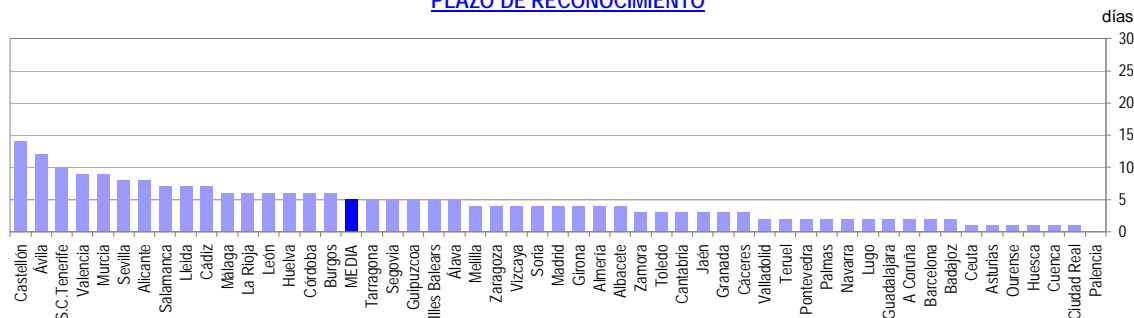



SOLICITUDES, ALTAS Y PLAZO DE RECONOCIMIENTO POR COMUNIDADES AUTÓNOMAS

Comunidades Autónomas	Solicitudes					Altas					Plazo de Reconocimiento (días)
	Prestación Contributiva	Subsidio	Renta Activa de Inserción	Subsidio Eventuales Agrarios	Total	Prestación Contributiva	Subsidio	Renta Activa de Inserción	Subsidio Eventuales Agrarios	Total	
Andalucía	78.625	55.199	6.379	23.621	163.824	80.029	42.417	4.840	14.627	141.913	6
Aragón	21.348	3.499	171		25.018	19.815	2.370	133		22.318	3
Asturias	7.713	3.195	256		11.164	7.095	2.362	197		9.654	1
Illes Balears	7.871	5.342	164		13.377	7.354	3.551	120		11.025	5
Canarias	18.796	13.606	1.704		34.106	17.588	10.317	1.257		29.162	6
Cantabria	6.177	1.640	179		7.996	8.561	1.346	138		10.045	3
Castilla León	19.331	8.328	666		28.325	18.675	6.423	455		25.553	5
Castilla La mancha	21.954	6.959	838		29.751	23.640	4.920	610		29.170	2
Cataluña	87.621	24.544	1.028		113.193	84.244	16.522	676		101.442	3
C. Valenciana	53.571	21.579	1.890		77.040	54.592	13.332	1.134		69.058	9
Extremadura	9.347	6.706	1.040	4.956	22.049	10.067	5.041	801	2.484	18.393	2
Galicia	21.259	9.103	1.033		31.395	22.056	7.569	789		30.414	2
Madrid	47.670	14.415	818		62.903	45.347	9.542	537		55.426	4
Murcia	13.469	5.482	463		19.414	25.604	5.203	291		31.098	9
Navarra	12.312	1.761	64		14.137	11.232	1.257	49		12.538	2
Pais Vasco	36.015	4.009	221		40.245	42.006	2.831	158		44.995	4
La Rioja	3.338	793	37		4.168	2.958	508	35		3.501	6
Ceuta	333	1.309	146		1.788	244	1.065	30		1.339	1
Melilla	267	316	79		662	225	238	54		517	4
<b>TOTAL</b>	<b>467.017</b>	<b>187.785</b>	<b>17.176</b>	<b>28.577</b>	<b>700.555</b>	<b>481.332</b>	<b>136.814</b>	<b>12.304</b>	<b>17.111</b>	<b>647.561</b>	<b>5</b>

Notas informativas:

Solicitudes y altas del mes de marzo.

El dato de solicitudes indica el número de expedientes de prestaciones recibidas.

El dato de altas indica el número de expedientes reconocidos, tanto inicialmente como por reanudación de las prestaciones, sin incluir las altas tras las prórrogas del subsidio y en el caso de RAI, indica el dato de participantes en el programa.

El plazo de reconocimiento indica el número de días que median entre la fecha de solicitud y la fecha de resolución.

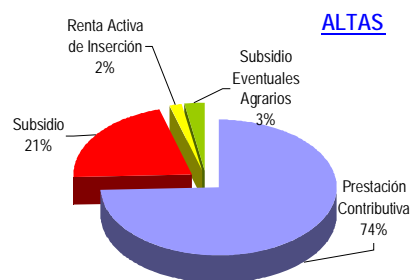
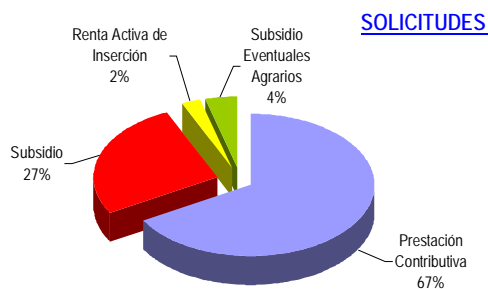

MARZO 2009

## BENEFICIARIOS DE PRESTACIONES POR DESEMPLEO

Provincias	Beneficiarios				Total
	Prestación Contributiva	Subsidio	Renta Activa de Inserción	Subsidio Eventuales Agrarios	
Álava	9.122	2.664	82		11.868
Albacete	13.320	7.212	1.251		21.783
Alicante	75.153	29.771	5.536		110.460
Almería	25.834	13.342	1.569	4.636	45.381
Ávila	5.210	2.200	240		7.650
Badajoz	21.139	17.892	5.287	13.210	57.528
Illes Balears	42.182	26.227	716		69.125
Barcelona	221.261	64.428	3.027		288.716
Burgos	11.094	3.429	386		14.909
Cáceres	13.938	7.766	1.141	8.307	31.152
Cádiz	44.571	31.508	10.054	11.371	97.504
Castellón	31.835	6.035	178		38.048
Ciudad Real	17.122	9.272	983		27.377
Córdoba	25.514	18.587	3.172	22.987	70.260
A Coruña	31.211	16.199	2.424		49.834
Cuenca	6.205	2.836	309		9.350
Girona	29.958	11.428	292		41.678
Granada	30.272	20.272	2.633	16.030	69.207
Guadalajara	9.766	2.579	87		12.432
Guipúzcoa	17.461	6.163	357		23.981
Huelva	16.770	11.174	1.588	10.749	40.281
Huesca	6.304	1.624	91		8.019
Jaén	20.513	14.418	2.217	17.717	54.865
León	13.528	6.710	875		21.113
Lleida	14.384	3.577	180		18.141
La Rioja	10.869	2.721	169		13.759
Lugo	7.288	4.085	568		11.941
Madrid	215.940	51.632	3.401		270.973
Málaga	63.820	31.004	5.089	11.652	111.565
Murcia	55.976	16.619	2.039		74.634
Navarra	20.062	6.916	328		27.306
Ourense	8.147	5.453	985		14.585
Asturias	29.831	16.549	1.548		47.928
Palencia	4.314	1.800	336		6.450
Las Palmas	47.800	29.024	5.805		82.629
Pontevedra	32.718	15.687	2.145		50.550
Salamanca	8.876	4.507	963		14.346
S.C. Tenerife	44.172	22.216	3.224		69.612
Cantabria	18.296	6.303	788		25.387
Segovia	4.248	1.151	72		5.471
Sevilla	67.321	43.592	8.115	36.574	155.602
Soria	2.431	752	49		3.232
Tarragona	32.530	12.059	509		45.098
Teruel	3.915	1.535	82		5.532
Toledo	28.209	9.069	785		38.063
Valencia	102.544	30.655	3.276		136.475
Valladolid	16.252	4.535	946		21.733
Vizcaya	29.178	9.901	593		39.672
Zamora	4.491	2.132	373		6.996
Zaragoza	35.143	8.543	714		44.400
Ceuta	1.196	2.368	244		3.808
Melilla	1.303	2.036	430		3.769
<b>TOTAL</b>	<b>1.650.537</b>	<b>680.157</b>	<b>88.251</b>	<b>153.233</b>	<b>2.572.178</b>

Beneficiarios del mes de marzo.

**BENEFICIARIOS DE PRESTACIONES POR DESEMPLEO Y COBERTURAS POR CC.AA.**

Comunidades Autónomas	Beneficiarios				Total
	Prestación Contributiva	Subsidio	Renta Activa de Inserción	Subsidio Eventuales Agrarios	
Andalucía	294.615	183.897	34.437	131.716	644.665
Aragón	45.362	11.702	887		57.951
Asturias	29.831	16.549	1.548		47.928
Illes Balears	42.182	26.227	716		69.125
Canarias	91.972	51.240	9.029		152.241
Cantabria	18.296	6.303	788		25.387
Castilla León	74.622	30.968	3.415		109.005
Castilla La Mancha	70.444	27.216	4.240		101.900
Cataluña	298.133	91.492	4.008		393.633
C. Valenciana	209.532	66.461	8.990		284.983
Extremadura	35.077	25.658	6.428	21.517	88.680
Galicia	79.364	41.424	6.122		126.910
Madrid	215.940	51.632	3.401		270.973
Murcia	55.976	16.619	2.039		74.634
Navarra	20.062	6.916	328		27.306
País Vasco	55.761	18.728	1.032		75.521
La Rioja	10.869	2.721	169		13.759
Ceuta	1.196	2.368	244		3.808
Melilla	1.303	2.036	430		3.769
<b>TOTAL</b>	<b>1.650.537</b>	<b>680.157</b>	<b>88.251</b>	<b>153.233</b>	<b>2.572.178</b>

Beneficiarios del mes de marzo.

DISTRIBUCION DE BENEFICIARIOS

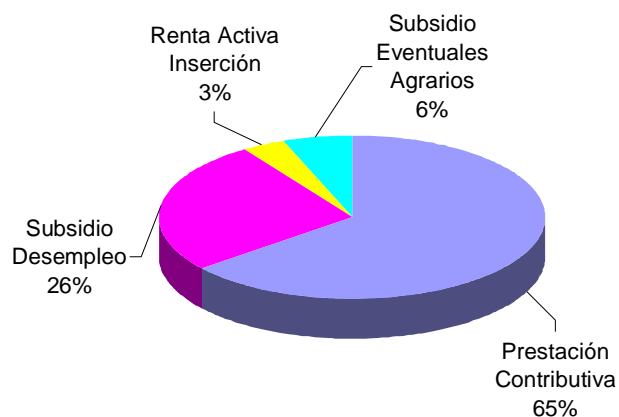

GASTOS DE PRESTACIONES POR DESEMPLEO POR PROVINCIAS

PROVINCIAS	Gastos de Prestaciones (miles de euros)					Cuantía media prestación contributiva percibida por beneficiario (euros/mes)
	Total	Prestación Contributiva	Subsidio Desempleo	Renta Activa Inserción	Subsidio Eventuales Agrarios	
Álava	15.449	13.931	1.480	38		922,4
Albacete	20.602	16.593	3.476	533		818,2
Alicante	107.740	90.017	15.336	2.387		786,4
Almería	39.439	30.591	6.207	687	1.954	787,0
Ávila	7.880	6.598	1.177	105		748,8
Badajoz	39.743	24.095	8.261	2.248	5.139	726,5
Illes Balears	71.745	58.532	12.904	309		849,8
Barcelona	350.276	315.850	33.132	1.294		908,1
Burgos	17.390	15.414	1.810	166		864,8
Cáceres	23.185	15.389	3.746	491	3.559	724,0
Cádiz	82.302	57.894	15.317	4.346	4.745	815,7
Castellón de la Plana	45.397	41.985	3.329	83		864,5
Ciudad Real	25.140	20.387	4.332	421		775,7
Córdoba	51.163	32.079	8.445	1.369	9.270	814,9
A Coruña	48.360	38.684	8.615	1.061		803,0
Cuenca	8.526	7.076	1.320	130		767,6
Girona	44.725	38.786	5.813	126		827,2
Granada	56.200	38.758	9.326	1.156	6.960	838,3
Guadalajara	13.983	12.693	1.254	36		857,1
Guipúzcoa	31.804	28.240	3.409	155		942,7
Huelva	32.022	21.608	5.381	694	4.339	811,3
Huesca	9.306	8.453	812	41		838,9
Jaén	39.318	25.932	6.071	966	6.349	816,0
León	21.656	17.678	3.602	376		835,4
Lleida	19.502	17.600	1.820	82		798,1
La Rioja	16.212	14.738	1.396	78		875,0
Lugo	11.004	8.613	2.146	245		755,9
Madrid	314.950	286.970	26.487	1.493		859,5
Málaga	103.084	80.743	14.885	2.216	5.240	803,0
Murcia	80.164	70.679	8.585	900		793,1
Navarra	35.467	31.719	3.600	148		933,5
Ourense	12.870	9.463	2.974	433		756,6
Asturias	49.388	39.975	8.751	662		859,4
Palencia	6.453	5.398	907	148		817,3
Las Palmas	71.659	55.271	13.849	2.539		772,3
Pontevedra	49.153	40.097	8.135	921		792,7
Salamanca	13.399	10.664	2.319	416		771,4
Sta.Cruz Tenerife	61.718	49.344	10.945	1.429		735,4
Cantabria	28.271	24.711	3.220	340		844,3
Segovia	5.837	5.251	555	31		789,5
Sevilla	125.010	85.528	20.528	3.483	15.471	807,1
Soria	3.632	3.228	381	23		819,1
Tarragona	50.287	43.985	6.080	222		850,6
Teruel	5.961	5.132	793	36		814,9
Toledo	39.385	34.585	4.471	329		805,0
Valencia	149.730	132.462	15.825	1.443		816,2
Valladolid	23.881	21.180	2.298	403		820,4
Vizcaya	49.837	44.171	5.407	259		903,8
Zamora	6.646	5.425	1.067	154		787,3
Zaragoza	54.132	49.554	4.271	307		881,7
Ceuta	2.605	1.545	955	105		843,2
Melilla	2.609	1.527	902	180		792,3
<b>TOTAL NACIONAL</b>	<b>2.596.197</b>	<b>2.156.821</b>	<b>338.107</b>	<b>38.243</b>	<b>63.026</b>	<b>834,1</b>

Fuente: Datos provisionales del Servicio Público de Empleo Estatal

Notas:

Gastos contabilizados en el mes de abril y devengados en el mes de marzo.

Los gastos incluyen las cotizaciones a la Seguridad Social

Los gastos de subsidio por desempleo incluyen los de Renta Agraria

Las cuantías medias de prestación contributiva percibidas por beneficiario no incluyen las cotizaciones a la S. Social y corresponden a la cuantía bruta reconocida por mes (30 días de

La cuantía media de las prestaciones asistenciales (subsídios, renta agraria y renta activa de inserción), es del 80% del IPREM= 421,79euros (14,06€ x 30 días)

CUANTÍA MEDIA PRESTACIÓN CONTRIBUTIVA POR BENEFICIARIO

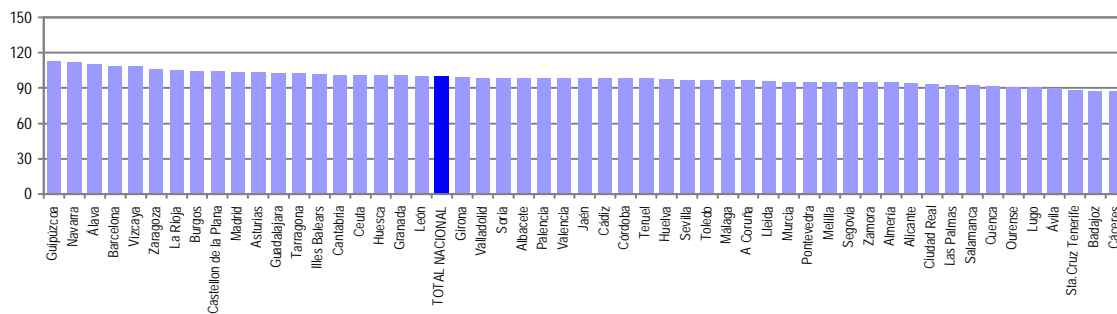

Notas: Valores nacionales = Índice 100

**GASTOS DE PRESTACIONES POR DESEMPLEO CC. AA**

CC.AA.	Gastos de Prestaciones (miles de euros)					Cuantía media prestación contributiva percibida por beneficiario (euros/mes)
	Total	Prestación Contributiva	Subsidio Desempleo	Renta Activa Inserción	Subsidio Eventuales Agrarios	
Andalucía	528.538	373.133	86.160	14.917	54.328	810,5
Aragón	69.399	63.139	5.876	384		870,0
Asturias	49.388	39.975	8.751	662		859,4
Illes Balears	71.745	58.532	12.904	309		849,8
Canarias	133.377	104.615	24.794	3.968		754,6
Cantabria	28.271	24.711	3.220	340		844,3
Castilla y León	107.636	91.334	14.853	1.449		804,3
Castilla-La Mancha	106.774	90.836	14.116	1.822		814,6
Cataluña	464.790	416.221	46.845	1.724		888,4
C. Valenciana	302.867	264.464	34.490	3.913		812,8
Extremadura	62.928	39.484	12.007	2.739	8.698	725,5
Galicia	121.387	96.857	21.870	2.660		789,6
Madrid	314.950	286.970	26.487	1.493		859,5
Murcia	80.164	70.679	8.585	900		793,1
Navarra	35.467	31.719	3.600	148		933,5
Pais Vasco	97.090	86.342	10.296	452		919,0
La Rioja	16.212	14.738	1.396	78		875,0
Ceuta	2.605	1.545	955	105		843,2
Melilla	2.609	1.527	902	180		792,3
<b>TOTAL NACIONAL</b>	<b>2.596.197</b>	<b>2.156.821</b>	<b>338.107</b>	<b>38.243</b>	<b>63.026</b>	<b>834,1</b>

Fuente: Datos provisionales del Servicio Público de Empleo Estatal

Notas:

Gastos contabilizados en el mes de abril y devengados en el mes de marzo.

Los gastos incluyen las cotizaciones a la Seguridad Social

Los gastos de subsidio por desempleo incluyen los de Renta Agraria

Las cuantías medias de prestación contributiva percibidas por beneficiario no incluyen las cotizaciones a la S. Social y corresponden a la cuantía bruta reconocida por mes (30 días de prestación).

La cuantía media de las prestaciones asistenciales (subsídios, renta agraria y renta activa de inserción), es del 80% del IPREM= 421,79euros (14,06€x 30 días)

**TOTAL NACIONAL DE GASTOS DE PRESTACIONES DE DESEMPLEO**

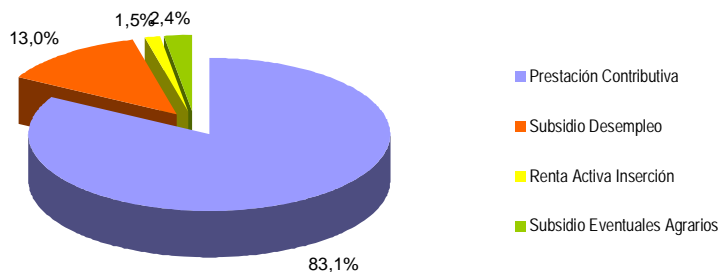

**CUANTÍA MEDIA PRESTACIÓN CONTRIBUTIVA POR BENEFICIARIO**

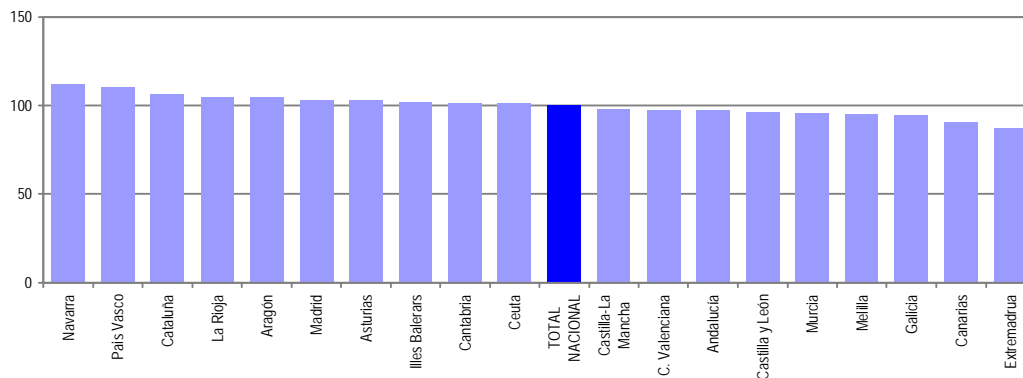

Notas: Valores nacionales = Índice 100

MARZO 2009

## SÍNTESIS DE DATOS NACIONALES DE BENEFICIARIOS DE PRESTACIONES POR DESEMPLEO EXTRANJEROS

	2007	2008	INCREMENTO 2008S/ 2007 (%)	2009	INCREMENTO 2009 S/ 2008 (%)
<b>Nº DE BENEFICIARIOS</b>	<b>96.212</b>	<b>160.434</b>	<b>66,8</b>	<b>351.017</b>	<b>118,8</b>
Prestación Contributiva	74.350	128.509	72,8	256.189	99,4
Subsidio	18.488	27.116	46,7	87.832	223,9
Renta Activa de Inserción	1.620	2.730	68,5	4.963	81,8
Subsidio Eventuales Agrarios	1.754	2.079	18,5	2.033	-2,2
<b>ENTORNO COMUNITARIO</b>	<b>25.242</b>	<b>40.805</b>	<b>61,7</b>	<b>98.705</b>	<b>141,9</b>
<b>ENTORNO NO COMUNITARIO</b>	<b>70.970</b>	<b>119.629</b>	<b>68,6</b>	<b>252.312</b>	<b>110,9</b>
<b>% SOBRE TOTAL BENEFICIARIOS</b>	<b>6,89</b>	<b>10,06</b>	<b>46,1</b>	<b>13,65</b>	<b>35,6</b>
Prestación Contributiva	10,01	13,97	39,6	15,52	11,1
Subsidio	4,53	6,03	33,3	12,91	114,0
Renta Activa de Inserción	2,19	4,33	97,8	5,62	29,9
Subsidio Eventuales Agrarios	1,03	1,29	25,4	1,33	3,1
<b>% BENEFICIARIOS s/DEMANDANTES DE EMPLEO EXTRANJEROS</b>	<b>59,23</b>	<b>66,82</b>	<b>12,8</b>	<b>70,66</b>	<b>5,8</b>
<b>GASTO (Miles de Euros) (1)</b>	<b>78.061</b>	<b>137.751</b>	<b>76,5</b>	<b>305.794</b>	<b>122,0</b>
Prestación Contributiva	68.496	122.913	79,4	262.721	113,7
Subsidio	8.250	12.930	56,7	40.236	211,2
Renta Activa de Inserción	620	1.051	69,5	1.973	87,7
Subsidio Eventuales Agrarios	695	857	23,3	864	0,8
<b>% S/GASTO TOTAL PRESTACIONES</b>	<b>6,3</b>	<b>9,2</b>	<b>46,0</b>	<b>11,8</b>	<b>28,3</b>

(1) Datos estimados.

Fuente: Datos provisionales del Servicio Público de Empleo Estatal correspondientes al mes de marzo de cada año.

Notas:

En el entorno comunitario se incluyen los países de la UE, inclusive los de régimen transitorio, los del Espacio Económico Europeo (Liechtenstein, Islandia y Noruega) y la Confederación Suiza.

SÍNTESIS DE DATOS NACIONALES DE BENEFICIARIOS DE PRESTACIONES POR DESEMPLEO EXTRANJEROS

Nº DE BENEFICIARIOS

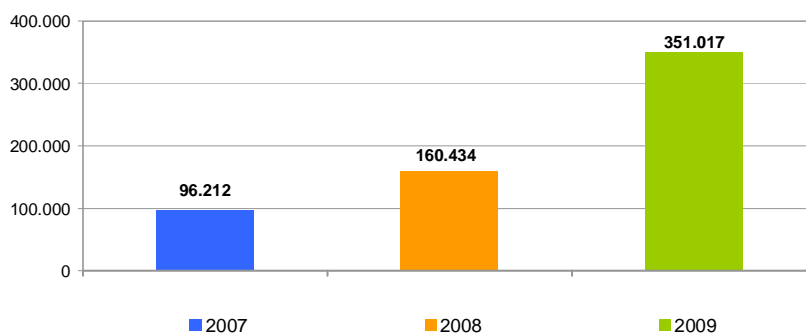

% s/ TOTAL BENEFICIARIOS

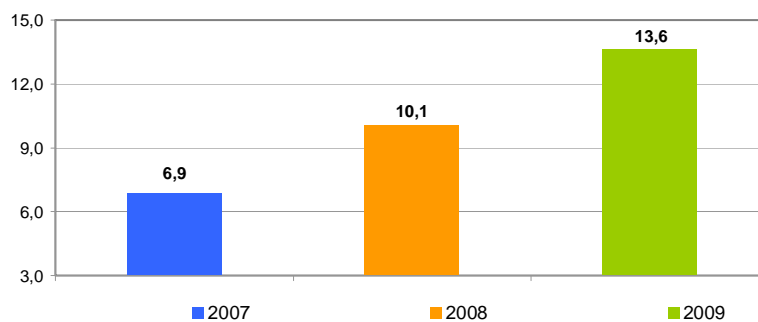

% BENEFICIARIOS s/ DEMANDANTES EMPLEO EXTRANJEROS

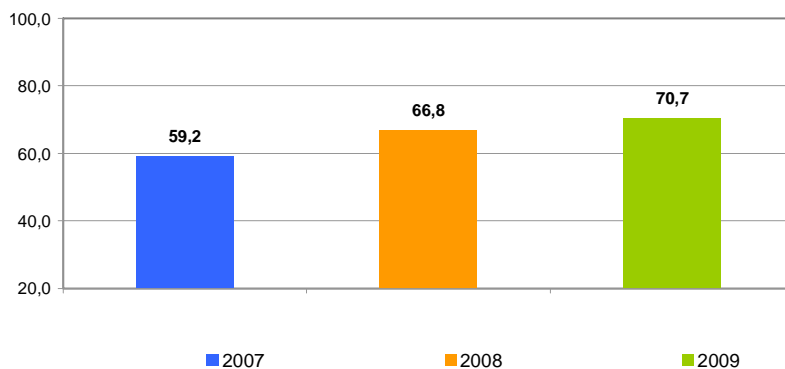

SÍNTESIS DE DATOS NACIONALES DE BENEFICIARIOS DE PRESTACIONES POR DESEMPLEO EXTRANJEROS

EVOLUCIÓN DEL GASTO DE BENEFICIARIOS EXTRANJEROS

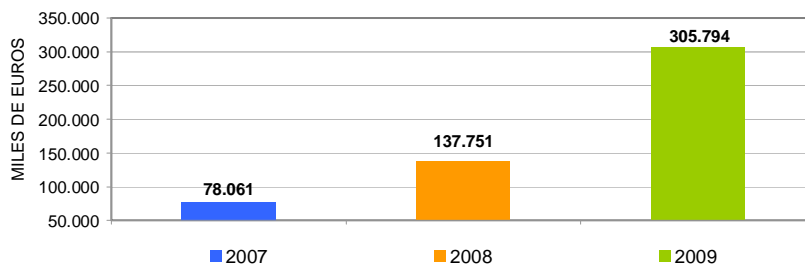

DISTRIBUCIÓN DEL GASTO DE BENEFICIARIOS EXTRANJEROS POR TIPO DE PRESTACIÓN (%)

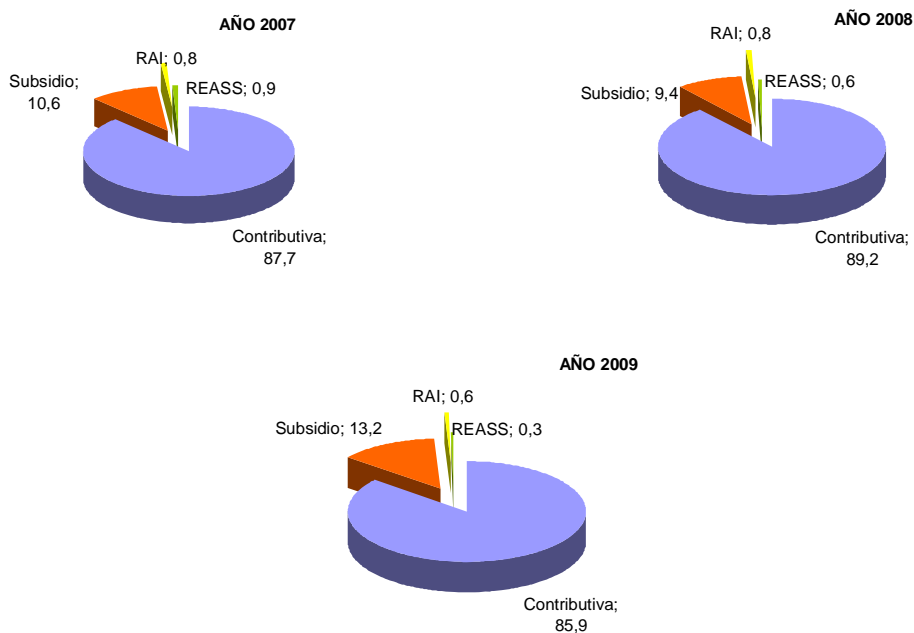

EVOLUCIÓN % GASTO BENEFICIARIOS EXTRANJEROS s/GASTO TOTAL EN PRESTACIONES

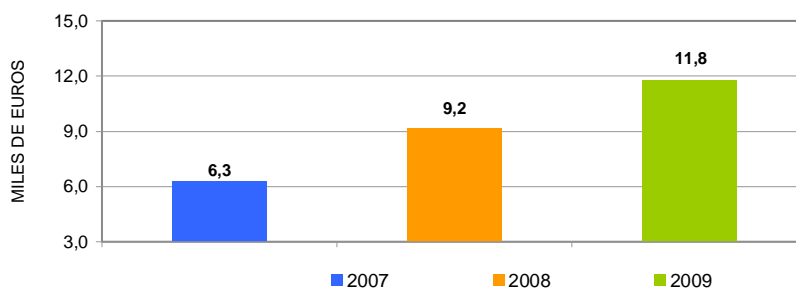



MARZO 2009

## DISTRIBUCIÓN DE LOS BENEFICIARIOS EXTRANJEROS POR PROVINCIAS

	Beneficiarios extranjeros			
	Total	Países comunitarios	Países no comunitarios	%
Álava	1.705	341	1.364	0,49
Albacete	2.422	788	1.634	0,69
Alicante	18.262	5.260	13.002	5,20
Almería	9.995	3.302	6.693	2,85
Ávila	1.147	333	814	0,33
Badajoz	1.005	495	510	0,29
Illes Balears	16.368	5.950	10.418	4,66
Barcelona	55.010	8.681	46.329	15,67
Burgos	2.445	1.106	1.339	0,70
Cáceres	1.417	209	1.208	0,40
Cádiz	2.245	806	1.439	0,64
Castellon de la Plana	9.676	5.124	4.552	2,76
Ciudad Real	3.131	1.584	1.547	0,89
Córdoba	1.255	362	893	0,36
A Coruña	1.999	664	1.335	0,57
Cuenca	1.827	936	891	0,52
Girona	12.029	2.406	9.623	3,43
Granada	3.979	1.242	2.737	1,13
Guadalajara	2.790	1.170	1.620	0,79
Guipúzcoa	2.248	630	1.618	0,64
Huelva	1.966	819	1.147	0,56
Huesca	2.176	807	1.369	0,62
Jaén	1.856	303	1.553	0,53
León	1.747	748	999	0,50
Lleida	6.088	1.792	4.296	1,73
La Rioja	3.422	992	2.430	0,97
Lugo	783	281	502	0,22
Madrid	59.859	15.109	44.750	17,05
Málaga	12.252	4.094	8.158	3,49
Murcia	15.335	1.722	13.613	4,37
Navarra	5.421	1.292	4.129	1,54
Ourense	955	637	318	0,27
Asturias	2.398	723	1.675	0,68
Palencia	419	184	235	0,12
Las Palmas	11.001	2.765	8.236	3,13
Pontevedra	2.508	1.000	1.508	0,71
Salamanca	965	396	569	0,27
Sta.Cruz Tenerife	7.552	2.596	4.956	2,15
Cantabria	2.472	654	1.818	0,70
Segovia	1.395	789	606	0,40
Sevilla	3.740	967	2.773	1,07
Soria	735	215	520	0,21
Tarragona	12.111	3.564	8.547	3,45
Teruel	1.488	652	836	0,42
Toledo	6.199	2.594	3.605	1,77
Valencia	18.526	5.666	12.860	5,28
Valladolid	2.074	1.021	1.053	0,59
Vizcaya	2.794	554	2.240	0,80
Zamora	451	294	157	0,13
Zaragoza	10.300	4.064	6.236	2,93
Ceuta	380	7	373	0,11
Meiilla	694	15	679	0,20
<b>TOTAL NACIONAL</b>	<b>351.017</b>	<b>98.705</b>	<b>252.312</b>	<b>100,00</b>

DISTRIBUCIÓN DE LOS BENEFICIARIOS EXTRANJEROS POR COMUNIDADES AUTÓNOMAS

	TOTAL					COMUNITARIOS					NO COMUNITARIOS				
	Prestaciones R.D.Leg. 1/94		REASS	RAI	Total	Prestaciones R.D.Leg. 1/94		REASS	RAI	Total	Prestaciones R.D.Leg. 1/94		REASS	RAI	Total
	Contrib.	Subsidio				Contrib.	Subsidio				Contrib.	Subsidio			
Andalucía	23.398	11.575	1.205	1.110	37.288	7.894	3.499	97	405	11.895	15.504	8.076	1.108	705	25.393
Aragón	10.828	3.018		118	13.964	4.440	1.036		47	5.523	6.388	1.982		71	8.441
Asturias	1.637	683		78	2.398	504	187		32	723	1.133	496		46	1.675
Illes Balears	9.731	6.521		116	16.368	3.221	2.680		49	5.950	6.510	3.841		67	10.418
Canarias	12.702	5.352		499	18.553	3.902	1.297		162	5.361	8.800	4.055		337	13.192
Cantabria	1.739	685		48	2.472	477	157		20	654	1.262	528		28	1.818
Castilla-La Mar	11.722	4.438		209	16.369	5.111	1.863		98	7.072	6.611	2.575		111	9.297
Castilla-León	8.259	2.901		218	11.378	3.764	1.224		98	5.086	4.495	1.677		120	6.292
Cataluña	63.510	21.123		605	85.238	13.101	3.252		90	16.443	50.409	17.871		515	68.795
C. Valenciana	35.556	10.263		645	46.464	12.726	3.068		256	16.050	22.830	7.195		389	30.414
Extremadura	931	560	828	103	2.422	411	231	18	44	704	520	329	810	59	1.718
Galicia	4.082	1.853		310	6.245	1.774	651		157	2.582	2.308	1.202		153	3.663
Madrid	47.589	11.801		469	59.859	12.418	2.542		149	15.109	35.171	9.259		320	44.750
Murcia	12.452	2.704		179	15.335	1.316	368		38	1.722	11.136	2.336		141	13.613
Navarra	3.792	1.582		47	5.421	983	293		16	1.292	2.809	1.289		31	4.129
País Vasco	5.227	1.457		63	6.747	1.246	265		14	1.525	3.981	1.192		49	5.222
La Rioja	2.775	629		18	3.422	830	156		6	992	1.945	473		12	2.430
Ceuta	72	282		26	380	3	4			7	69	278		26	373
Melilla	187	405		102	694	6	5		4	15	181	400		98	679
<b>TOTAL</b>	<b>256.189</b>	<b>87.832</b>	<b>2.033</b>	<b>4.963</b>	<b>351.017</b>	<b>74.127</b>	<b>22.778</b>	<b>115</b>	<b>1.685</b>	<b>98.705</b>	<b>182.062</b>	<b>65.054</b>	<b>1.918</b>	<b>3.278</b>	<b>252.312</b>

BENEFICIARIOS EXTRANJEROS COMUNITARIOS (%)

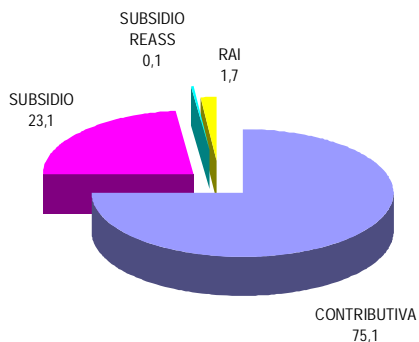

BENEFICIARIOS EXTRANJEROS NO COMUNITARIOS (%)

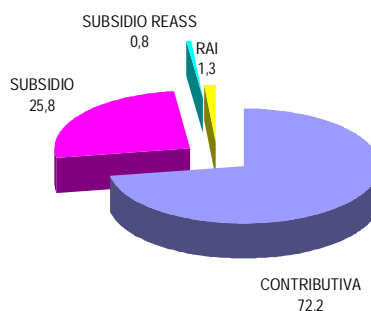

MARZO 2009

**RELACIÓN DE LOS 60 PAÍSES CON MAYOR PROPORCIÓN DE BENEFICIARIOS DE PRESTACIONES POR DESEMPLEO EXTRANJEROS DEL TOTAL DE PAÍSES**

	Beneficiarios extranjeros	% s/Total de beneficiarios extranjeros
MARRUECOS	72.571	20,67
ECUADOR	48.219	13,74
RUMANIA	41.329	11,77
COLOMBIA	25.719	7,33
PORTUGAL	11.314	3,22
PERÚ	10.544	3,00
ITALIA	10.426	2,97
BULGARIA	9.635	2,75
ARGENTINA	8.948	2,55
BOLIVIA	7.902	2,25
UCRANIA	7.325	2,09
ARGELIA	5.708	1,63
DOMINICANA, REPÚBLICA	5.543	1,58
POLONIA	5.087	1,45
SENEGAL	5.007	1,43
REINO UNIDO	4.998	1,42
PAKISTÁN	4.979	1,42
ALEMANIA	4.434	1,26
FRANCIA	4.161	1,19
CUBA	4.017	1,14
BRASIL	3.539	1,01
URUGUAY	3.539	1,01
NIGERIA	3.308	0,94
VENEZUELA	3.028	0,86
CHILE	2.626	0,75
RUSIA, FEDERACION DE	2.623	0,75
MALÍ	2.517	0,72
GAMBIA	2.320	0,66
GHANA	2.083	0,59
CHINA	1.599	0,46
MAURITANIA	1.558	0,44
LITUANIA	1.478	0,42
GUINEA	1.362	0,39
PARAGUAY	1.242	0,35
HOLANDA - PAISES BAJOS	1.229	0,35
INDIA	1.212	0,35
MOLDAVIA, REPÚBLICA DE	1.187	0,34
FILIPINAS	1.036	0,30
BÉLGICA	960	0,27
ARMENIA	765	0,22
GUINEA ECUATORIAL	697	0,20
GUINEA BISSAU	681	0,19
MÉJICO	645	0,18
ESLOVAQUIA	549	0,16
CHECA, REPÚBLICA	540	0,15
HONDURAS	532	0,15
GEORGIA	528	0,15
SUECIA	493	0,14
CAMERÚN	475	0,14
BANGLADESH	470	0,13
ESTADOS UNIDOS	376	0,11
HUNGRÍA	320	0,09
AUSTRIA	299	0,09
IRLANDA	299	0,09
ANGOLA	285	0,08
CONGO	276	0,08
BENIN	254	0,07
COSTA DE MARFIL	244	0,07
SUIZA	229	0,07
CABO VERDE	225	0,06
RESTO	5.523	1,57
<b>TOTAL</b>	<b>351.017</b>	<b>100,00</b>

MARZO 2009

**EVOLUCIÓN MENSUAL DEL GASTO DE PRESTACIONES**

Datos provisionales.

Gastos contabilizados en el mes de abril y devengados en el mes de marzo, incluyen las cotizaciones a la Seguridad Social

MESES	AÑO 2008			AÑO 2009		
	GASTO DE PRESTACIONES (Miles de euros)	% DE VARIACIÓN		GASTO DE PRESTACIONES (Miles de euros)	% DE VARIACIÓN	
		MENSUAL	ANUAL		MENSUAL	ANUAL
ENERO	1.537.270	9,21	18,07	2.502.694	9,13	62,80
FEBRERO	1.525.783	-0,75	20,87	2.610.136	4,29	71,07
MARZO	1.491.129	-2,27	21,21	2.596.197	-0,53	74,11
ABRIL	1.532.222	2,76	30,10			
MAYO	1.534.911	0,18	30,78			
JUNIO	1.566.474	2,06	34,30			
JULIO	1.678.125	7,13	37,71			
AGOSTO	1.792.671	6,83	35,40			
SEPTIEMBRE	1.894.787	5,70	41,80			
OCTUBRE	2.003.285	5,73	51,22			
NOVIEMBRE	2.197.735	9,71	59,94			
DICIEMBRE	2.293.264	4,35	62,92			

**EVOLUCIÓN MENSUAL DEL GASTO MEDIO POR BENEFICIARIO DE PRESTACIONES**

No se incluyen los gastos del subsidio para trabajadores eventuales agrarios (REASS)

MESES	AÑO 2008			AÑO 2009		
	GASTO MEDIO POR BENEFICIARIO	% DE VARIACIÓN		GASTO MEDIO POR BENEFICIARIO	% DE VARIACIÓN	
		MENSUAL	ANUAL		MENSUAL	ANUAL
ENERO	1.021,39	4,39	3,82	1.068,18	3,37	4,58
FEBRERO	1.003,84	-1,72	5,01	1.057,20	-1,03	5,32
MARZO	996,05	-0,78	4,78	1.047,22	-0,94	5,14
ABRIL	1.002,47	0,64	6,95			
MAYO	990,75	-1,17	4,42			
JUNIO	984,40	-0,64	5,97			
JULIO	1.000,27	1,61	7,69			
AGOSTO	1.019,35	1,91	5,64			
SEPTIEMBRE	1.083,69	6,31	5,87			
OCTUBRE	1.063,37	-1,88	6,50			
NOVIEMBRE	1.042,10	-2,00	5,58			
DICIEMBRE	1.033,38	-0,84	5,61			

MARZO 2009

**EVOLUCIÓN MENSUAL SOLICITUDES DE PRESTACIONES**

MESES	AÑO 2008			AÑO 2009		
	SOLICITUDES DE PRESTACIONES	% DE VARIACIÓN		SOLICITUDES POR PRESTACIONES	% DE VARIACIÓN	
		MENSUAL	ANUAL		MENSUAL	ANUAL
ENERO	474.979	36,80	17,69	677.664	16,38	42,67
FEBRERO	396.113	-16,60	23,66	642.122	-5,24	62,11
MARZO	382.829	-3,35	5,05	700.555	9,10	82,99
ABRIL	445.008	16,24	31,60			
MAYO	426.391	-4,18	21,31			
JUNIO	476.218	11,69	27,87			
JULIO	562.715	18,16	31,81			
AGOSTO	448.585	-20,28	23,08			
SEPTIEMBRE	524.043	16,82	47,15			
OCTUBRE	640.291	22,18	44,05			
NOVIEMBRE	609.911	-4,74	43,71			
DICIEMBRE	582.299	-4,53	67,71			

**EVOLUCIÓN MENSUAL DE BENEFICIARIOS DE PRESTACIONES**

MESES	AÑO 2008			AÑO 2009		
	BENEFICIARIOS	% DE VARIACIÓN		BENEFICIARIOS	% DE VARIACIÓN	
		MENSUAL	ANUAL		MENSUAL	ANUAL
ENERO	1.608.258	4,54	12,80	2.435.894	5,07	51,46
FEBRERO	1.621.589	0,83	14,02	2.562.568	5,20	58,03
MARZO	1.594.027	-1,70	14,17	2.572.178	0,38	61,36
ABRIL	1.624.644	1,92	19,98			
MAYO	1.644.951	1,25	22,99			
JUNIO	1.687.377	2,58	24,43			
JULIO	1.773.425	5,10	25,68			
AGOSTO	1.854.201	4,55	25,95			
SEPTIEMBRE	1.851.308	-0,16	31,26			
OCTUBRE	1.985.245	7,23	38,69			
NOVIEMBRE	2.209.395	11,29	47,11			
DICIEMBRE	2.318.355	4,93	50,69			

**EVOLUCIÓN MENSUAL DEL PLAZO DE RECONOCIMIENTO DE PRESTACIONES**

MESES	AÑO 2007			AÑO 2008		
	PLAZO DE RECONOCIMIENTO	% DE VARIACIÓN		PLAZO DE RECONOCIMIENTO	% DE VARIACIÓN	
		MENSUAL	ANUAL		MENSUAL	ANUAL
ENERO	13	116,67	0,00	8	14,29	-38,46
FEBRERO	9	-30,77	0,00	7	-12,50	-22,22
MARZO	8	-11,11	14,29	5	-28,57	-37,50
ABRIL	8	0,00	14,29			
MAYO	7	-12,50	0,00			
JUNIO	8	14,29	33,33			
JULIO	10	25,00	42,86			
AGOSTO	13	30,00	18,18			
SEPTIEMBRE	15	15,38	15,38			
OCTUBRE	12	-20,00	20,00			
NOVIEMBRE	8	-33,33	0,00			
DICIEMBRE	7	-12,50	16,67			