

DATOS DE LOS REGISTROS DEL  
SERVICIO PÚBLICO DE EMPLEO ESTATAL

DEMANDANTES  
DE EMPLEO, PARO,  
CONTRATOS Y  
PRESTACIONES  
POR DESEMPLEO



M A Y O  
2 0 0 9



## CONTENIDO

	Pág.
PARO REGISTRADO	5
CONTRATOS	11
ANEXO 1 Demandantes de Empleo y Paro Registrado	17
ANEXO 2 Contratos Registrados	45
PRESTACIONES	61

## PARO REGISTRADO

El número de desempleados registrados en las Oficinas de los Servicios Públicos de Empleo, al finalizar el mes de mayo, se ha reducido en 24.741 personas en relación con el mes anterior. En valores relativos, la reducción del paro es de un 0,68%. De esta forma el paro registrado se ha situado en 3.620.139.

En mayo de 2008 el desempleo subió en 15.058 parados respecto al mes anterior. Por otra parte, desde mayo de 2008, el paro se ha incrementado en 1.266.564 personas (53,81%).

### EVOLUCIÓN DEL PARO REGISTRADO

2005 - 2009

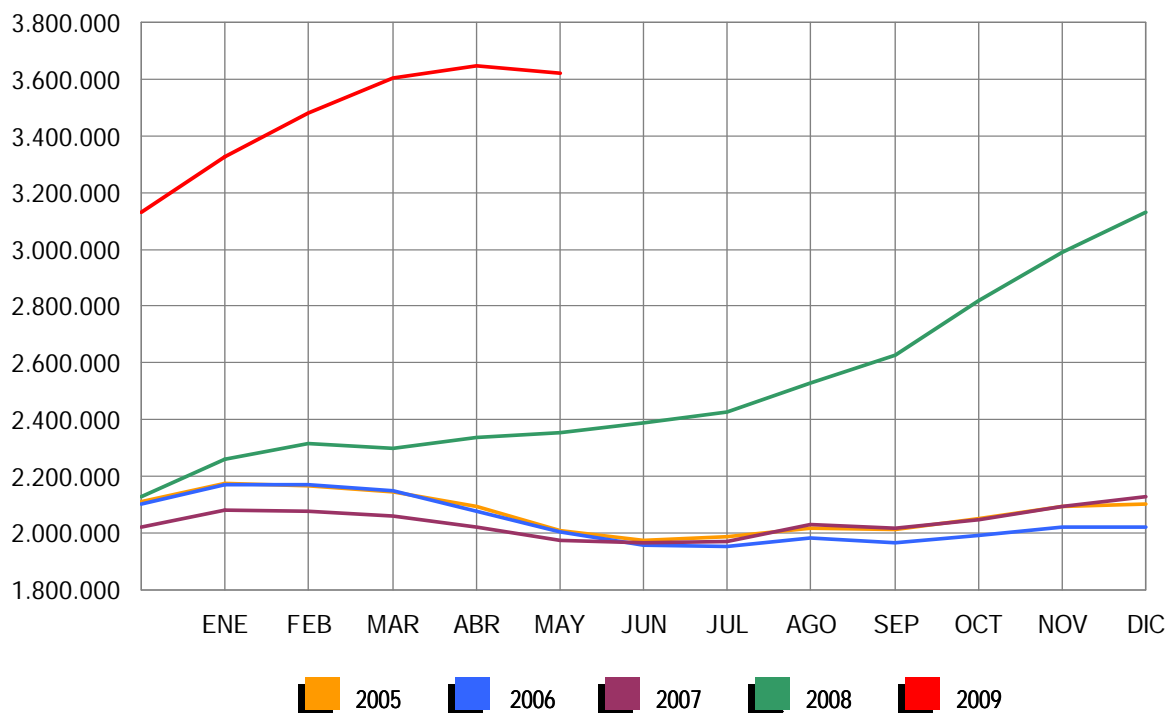

En términos desestacionalizados, el desempleo se ha situado en 3.690.254, lo que supone 88.594 parados más que el valor desestacionalizado del paro registrado en abril. Para realizar la estimación se han utilizado los mismos coeficientes que en la publicación técnica "Síntesis de Indicadores Económicos" del Ministerio de Economía y Hacienda.

Por sectores económicos, el paro registrado presenta las siguientes variaciones respecto a abril: En Agricultura se reduce en 2.452 (-2,57%); en Industria baja en 2.681 (-0,54%); en Construcción desciende en 15.905 (-2,18%); en Servicios se reduce en 13.329 (-0,64%). Por último, el colectivo Sin Empleo Anterior sube en 9.626 personas (4,07%).

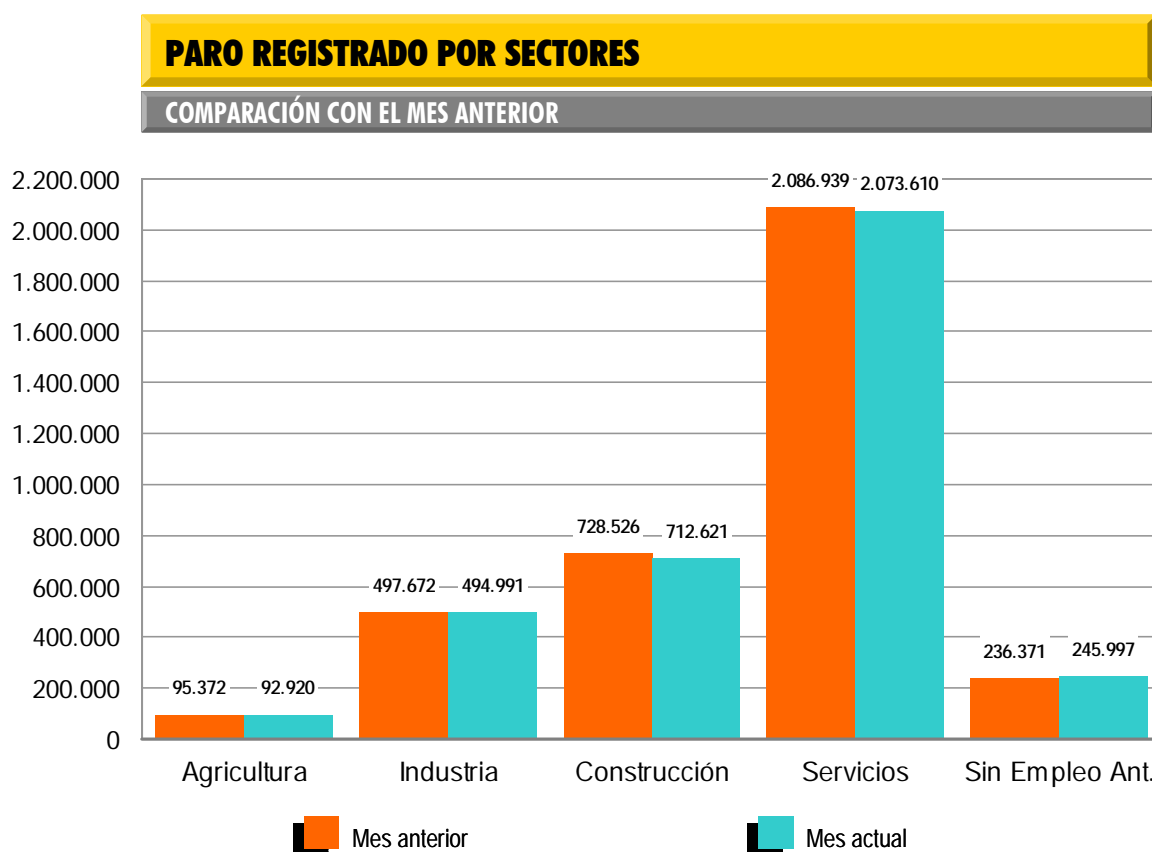

El desempleo masculino se sitúa en 1.821.607 al bajar 22.199 (-1,20%) y el femenino en 1.798.532, al descender en 2.542 (-0,14%) en relación al mes de abril. Si lo comparamos con mayo de 2008, el paro masculino sube en 801.848 (78,63%) personas y el femenino se incrementa en 464.716 (34,84%).

Por su parte, el desempleo de los jóvenes menores de 25 años se reduce en mayo en 13.906 personas (-3,01%) respecto al mes anterior y el paro de 25 y más años baja en 10.835 (-0,34%).

El paro registrado desciende en 14 Comunidades Autónomas, entre las que destacan: Andalucía (-7.346), Illes Balears (-5.157) y Castilla y León (-3.971). Sube, en cambio, en 3, encabezadas por Canarias (3.161) y Madrid (2.131).

En cuanto a las provincias, el desempleo registrado desciende en 44, entre las que destacan: Illes Balears (-5.157), Cádiz (-2.138) y Vizcaya (-1.882). Por el contrario, sube en 8: encabezadas por Madrid (2.131) y Las Palmas (1.848).

## PARO REGISTRADO POR SEXO Y EDAD

MAYO 2009

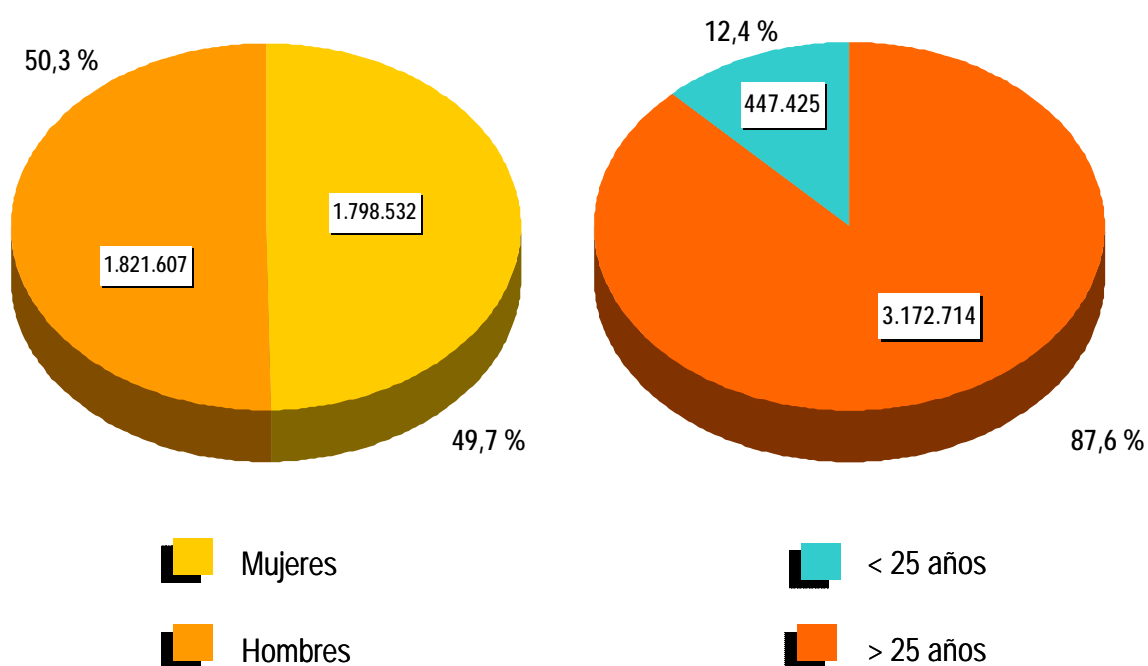

## CONTRATOS

### NOTA PREVIA

#### Nueva metodología en la estadística de contratos

Desde enero de 2007 se inicia una nueva clasificación de los contratos indefinidos.

Los contratos indefinidos ordinarios no acogidos a fomento de la contratación indefinida incluyen, desde enero de 2007, tanto los bonificados como los no bonificados.

(\*) Ley 12/2001, de medidas urgentes de reforma del mercado de trabajo para el incremento del empleo y la mejora de su calidad.



El número de contratos registrados durante el mes de mayo ha sido de 1.110.014. Supone un descenso de 274.901 (-19,85%) sobre el mismo mes del año 2008. Por su parte, la contratación acumulada en los primeros cinco meses de 2009 ha alcanzado la cifra de 5.344.997, lo que supone 1.793.890 contratos menos (-25,13%) que en igual periodo del año anterior.

En mayo de 2009 se han registrado 109.097 contratos de trabajo de carácter indefinido. Representan el 9,83% de todos los contratos. Supone una bajada de 55.367 (-33,67%) sobre igual mes del año anterior. En magnitudes acumuladas, se han realizado 576.683 contratos hasta mayo de 2009. Representa un descenso de 328.095 (-36,26%) sobre el mismo periodo del año 2008.

### EVOLUCIÓN MENSUAL DE LOS CONTRATOS REGISTRADOS

2008 - 2009

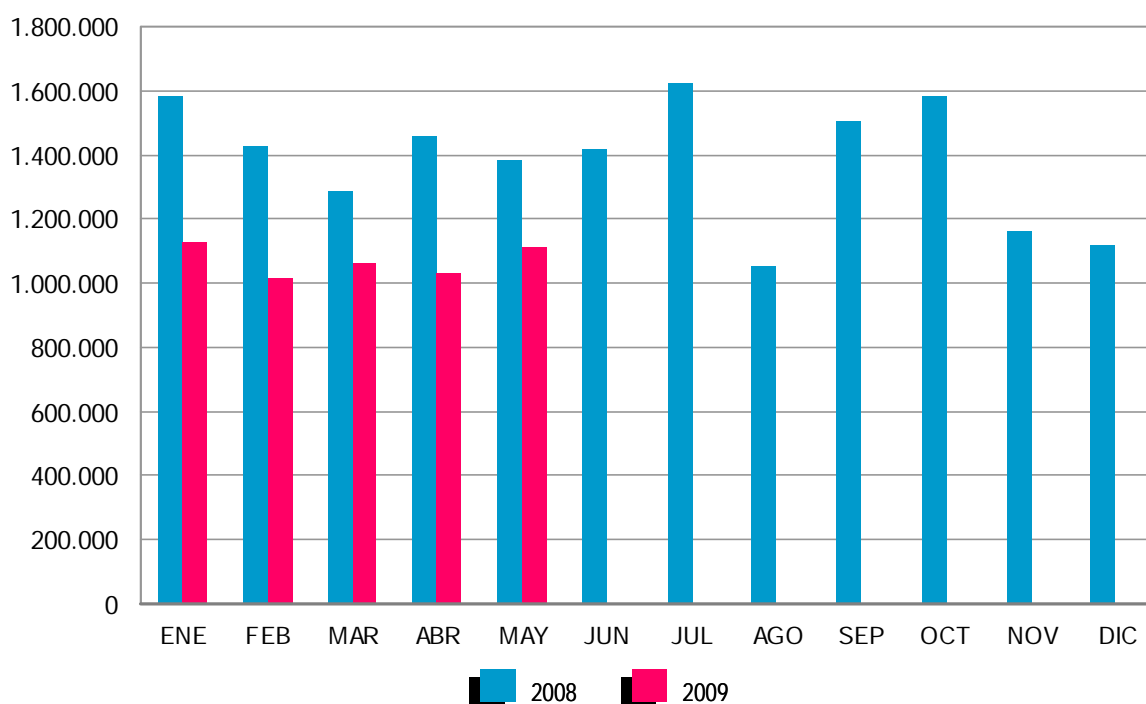

Los contratos indefinidos del mes de mayo se dividen, en cuanto a la duración de su jornada, en 70.951 a tiempo completo y 38.146 a tiempo parcial. Los primeros han tenido una bajada, respecto a mayo de 2008, de 44.767 (-38,69%) y los segundos se han reducido en 10.600 (-21,75%).

En términos acumulados, los contratos indefinidos a tiempo completo alcanzan en los cinco primeros meses de este ejercicio un total de 391.444: el 40,43% menos que en igual periodo del año 2008. Los contratos indefinidos a tiempo parcial, que suponen un total de 185.239, registran un descenso del 25,21% en relación a igual periodo del año anterior.

El resto de contratos, hasta completar el total de 1.110.014 del mes de mayo de 2009, son 7.376 de carácter formativo y 993.541 otro tipo de contratos temporales. Dentro de este último grupo destacan: Obra o Servicio Determinado -con jornada a tiempo completo-, 342.258 (30,83%), seguido de Eventuales por Circunstancia de la Producción -de jornada a tiempo completo-, con 311.760 (28,09%). Los contratos temporales con jornada a tiempo parcial ascienden a 256.819 (23,14%).

### EVOLUCIÓN MENSUAL DE LOS CONTRATOS INDEFINIDOS A TIEMPO COMPLETO

2008 - 2009

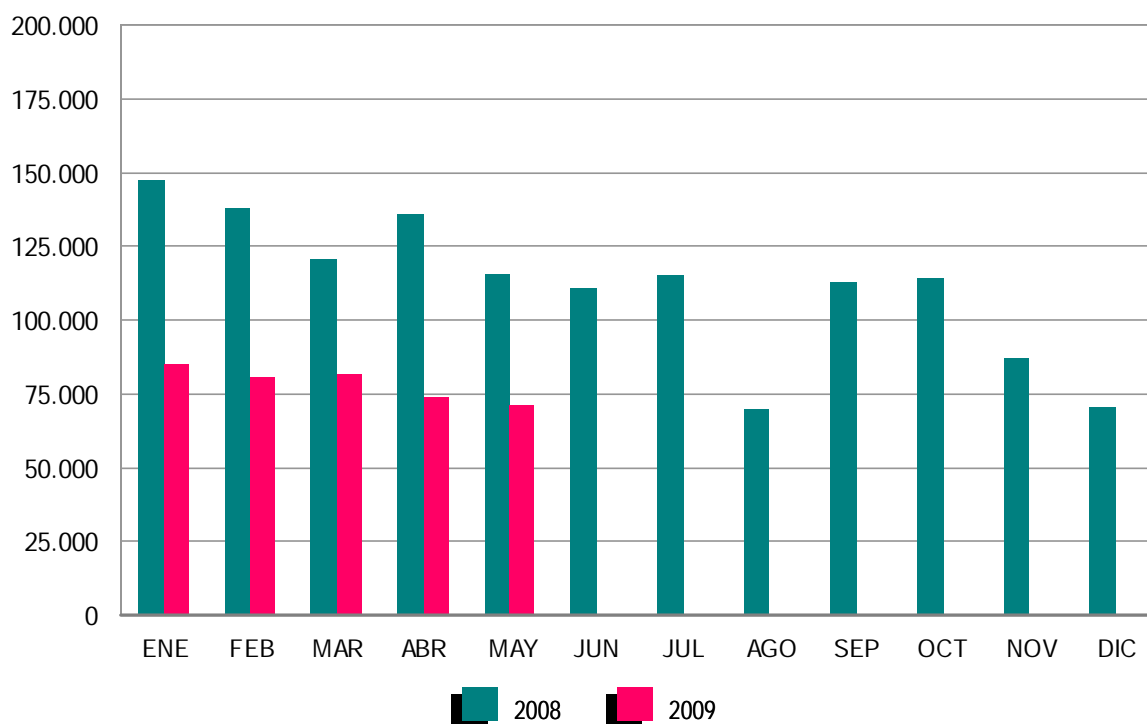

**EVOLUCIÓN MENSUAL DE LOS CONTRATOS INDEFINIDOS A TIEMPO PARCIAL**

2008 - 2009

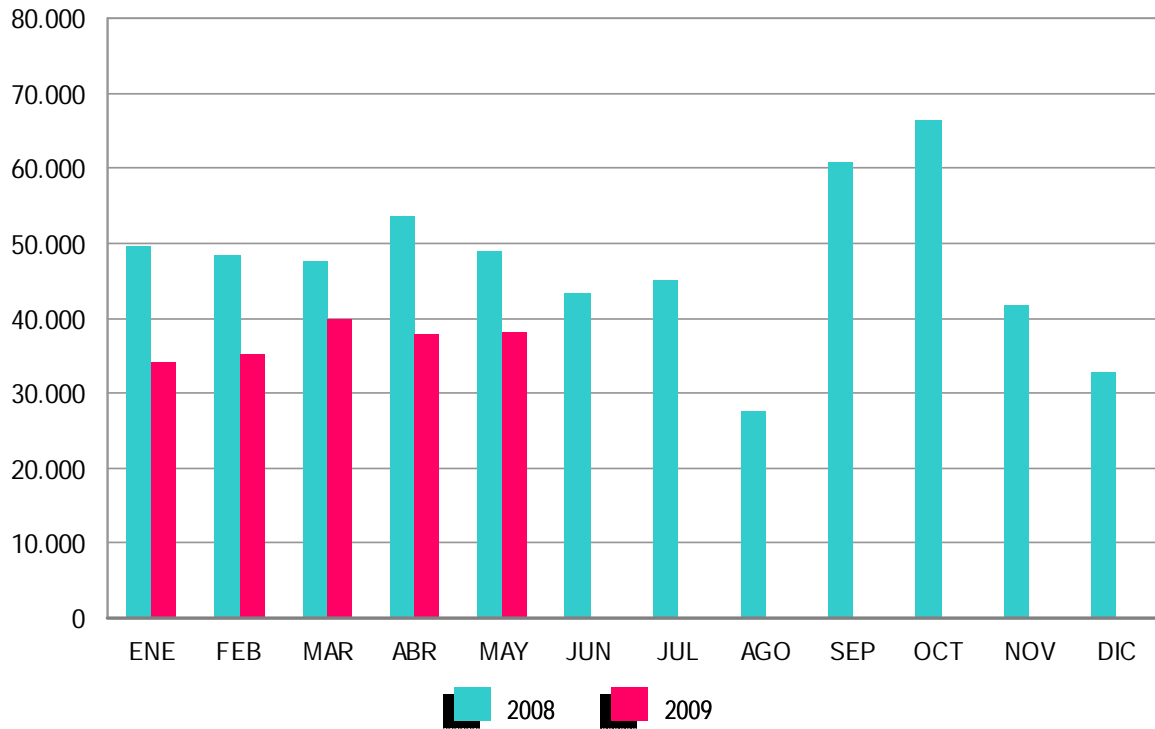

## **ANEXO 1**

**DEMANDANTES DE  
EMPLEO Y PARO  
REGISTRADO**

MAYO 2009

## DEMANDANTES DE EMPLEO SEGÚN COLECTIVO POR SEXO, EDAD Y SECTOR DE ACTIVIDAD ECONÓMICA

	TOTAL	OCUPADOS	CON DISP.LIMIT./ DDAN EMP.ESPEC. *	DENOS		
				TOTAL	OTROS NO OCUPADOS/TEASS	PARADOS REGISTRADOS
TOTAL	4.900.123	829.373	184.663	3.886.087	265.948	3.620.139
SEXO:						
HOMBRES	2.432.232	411.087	112.601	1.908.544	86.937	1.821.607
MUJERES	2.467.891	418.286	72.062	1.977.543	179.011	1.798.532
MENORES DE 25 AÑOS:						
HOMBRES	343.483	37.551	11.996	293.936	33.393	260.543
MUJERES	267.384	31.988	8.002	227.394	40.512	186.882
TOTAL	610.867	69.539	19.998	521.330	73.905	447.425
MAYORES DE 25 AÑOS:						
HOMBRES	2.088.749	373.536	100.605	1.614.608	53.544	1.561.064
MUJERES	2.200.507	386.298	64.060	1.750.149	138.499	1.611.650
TOTAL	4.289.256	759.834	164.665	3.364.757	192.043	3.172.714
SECTOR:						
AGRICULTURA	352.027	129.524	9.345	213.158	120.238	92.920
INDUSTRIA	705.512	175.944	26.411	503.157	8.166	494.991
CONSTRUCCIÓN	836.114	69.842	31.461	734.811	22.190	712.621
SERVICIOS	2.679.502	439.140	96.230	2.144.132	70.522	2.073.610
SIN EMPLEO ANTERIOR	326.968	14.923	21.216	290.829	44.832	245.997

## DEMANDANTES DE EMPLEO SEGÚN COLECTIVO POR COMUNIDADES AUTÓNOMAS

COMUNIDADES AUTÓNOMAS	TOTAL	OCUPADOS	CON DISP.LIMIT./ DDAN EMP.ESPEC. *	DENOS		
				TOTAL	OTROS NO OCUPADOS/TEASS	PARADOS REGISTRADOS
ANDALUCÍA	1.241.449	224.504	39.471	977.474	188.353	789.121
ARAGÓN	115.865	27.124	3.904	84.837	3.503	81.334
ASTURIAS	100.871	22.153	3.559	75.159	2.340	72.819
ILLES BALEARS	88.911	17.787	3.536	67.588	799	66.789
CANARIAS	284.884	24.148	7.901	252.835	3.174	249.661
CANTABRIA	52.968	11.462	2.607	38.899	911	37.988
CASTILLA LA MANCHA	214.996	29.374	7.120	178.502	3.773	174.729
CASTILLA Y LEÓN	220.144	37.684	7.881	174.579	4.648	169.931
CATALUÑA	660.016	118.033	31.631	510.352	5.311	505.041
COM. VALENCIANA	566.123	93.842	20.127	452.154	9.632	442.522
EXTREMADURA	161.532	29.072	5.160	127.300	22.377	104.923
GALICIA	268.513	36.774	17.126	214.613	7.095	207.518
MADRID	521.167	75.884	19.475	425.808	8.535	417.273
MURCIA	141.458	28.142	4.815	108.501	1.764	106.737
NAVARRA	57.037	16.396	2.260	38.381	549	37.832
PAÍS VASCO	157.270	30.118	6.381	120.771	2.027	118.744
LA RIOJA	25.408	4.310	733	20.365	513	19.852
CEUTA	10.693	1.395	395	8.903	290	8.613
MELILLA	10.818	1.171	581	9.066	354	8.712
<b>TOTAL</b>	<b>4.900.123</b>	<b>829.373</b>	<b>184.663</b>	<b>3.886.087</b>	<b>265.948</b>	<b>3.620.139</b>

(\*) Son aquellos demandantes, sin empleo, que indican en su solicitud condiciones especiales de trabajo (ej: sólo a domicilio, teletrabajo, en el extranjero, et

MAYO 2009

## DEMANDANTES DE EMPLEO NO OCUPADOS (DENOS) POR SEXO, EDAD Y SECTOR DE ACTIVIDAD ECONÓMICA

	TOTAL	VARIACIÓN			
		MENSUAL		ANUAL	
		ABSOLUTA	RELATIVA	ABSOLUTA	RELATIVA
TOTAL	3.886.087	-24.925	-0,64	1.286.887	49,51
SEXO:					
HOMBRES	1.908.544	-20.663	-1,07	814.740	74,49
MUJERES	1.977.543	-4.262	-0,22	472.147	31,36
MENORES DE 25 AÑOS:					
HOMBRES	293.936	-6.857	-2,28	124.359	73,33
MUJERES	227.394	-3.876	-1,68	70.951	45,35
TOTAL	521.330	-10.733	-2,02	195.310	59,91
MAYORES DE 25 AÑOS:					
HOMBRES	1.614.608	-13.806	-0,85	690.381	74,70
MUJERES	1.750.149	-386	-0,02	401.196	29,74
TOTAL	3.364.757	-14.192	-0,42	1.091.577	48,02
SECTOR: *					
AGRICULTURA	213.158	-4.005	-1,84	35.222	19,79
INDUSTRIA	503.157	-2.716	-0,54	186.371	58,83
CONSTRUCCIÓN	734.811	-16.436	-2,19	311.896	73,75
SERVICIOS	2.144.132	-13.086	-0,61	677.346	46,18
SIN EMPLEO ANTERIOR	290.829	11.318	4,05	76.053	35,41

## DEMANDANTES DE EMPLEO NO OCUPADOS (DENOS) POR COMUNIDADES AUTÓNOMAS

COMUNIDADES AUTÓNOMAS	TOTAL	VARIACIÓN			
		MENSUAL		ANUAL	
		ABSOLUTA	RELATIVA	ABSOLUTA	RELATIVA
ANDALUCÍA	977.474	-6.776	-0,69	251.556	34,65
ARAGÓN	84.837	-584	-0,68	40.684	92,14
ASTURIAS	75.159	-1.021	-1,34	21.874	41,05
ILLES BALEARS	67.588	-5.151	-7,08	30.359	81,55
CANARIAS	252.835	2.904	1,16	78.449	44,99
CANTABRIA	38.899	-782	-1,97	14.603	60,10
CASTILLA LA MANCHA	178.502	-1.180	-0,66	66.812	59,82
CASTILLA Y LEÓN	174.579	-4.125	-2,31	50.990	41,26
CATALUÑA	510.352	-370	-0,07	201.738	65,37
COM. VALENCIANA	452.154	1.296	0,29	188.680	71,61
EXTREMADURA	127.300	-2.412	-1,86	23.712	22,89
GALICIA	214.613	-2.891	-1,33	52.494	32,38
MADRID	425.808	2.005	0,47	155.599	57,58
MURCIA	108.501	-1.108	-1,01	45.534	72,31
NAVARRA	38.381	-616	-1,58	15.552	68,12
PAÍS VASCO	120.771	-3.449	-2,78	38.649	47,06
LA RIOJA	20.365	-452	-2,17	8.122	66,34
CEUTA	8.903	-99	-1,10	1.116	14,33
MELILLA	9.066	-114	-1,24	364	4,18
<b>TOTAL</b>	<b>3.886.087</b>	<b>-24.925</b>	<b>-0,64</b>	<b>1.286.887</b>	<b>49,51</b>

(\*) Los datos de variación interanual se han calculado adaptando el mismo mes de 2008, mediante estimación, a los sectores de actividad CNAE-09

MAYO 2009

**PARO REGISTRADO POR SEXO, EDAD Y SECTOR DE ACTIVIDAD ECONÓMICA**

	TOTAL	VARIACIÓN			
		MENSUAL		ANUAL	
		ABSOLUTA	RELATIVA	ABSOLUTA	RELATIVA
TOTAL	3.620.139	-24.741	-0,68	1.266.564	53,81
SEXO:					
HOMBRES	1.821.607	-22.199	-1,20	801.848	78,63
MUJERES	1.798.532	-2.542	-0,14	464.716	34,84
MENORES DE 25 AÑOS:					
HOMBRES	260.543	-8.596	-3,19	111.496	74,81
MUJERES	186.882	-5.310	-2,76	58.181	45,21
TOTAL	447.425	-13.906	-3,01	169.677	61,09
MAYORES DE 25 AÑOS:					
HOMBRES	1.561.064	-13.603	-0,86	690.352	79,29
MUJERES	1.611.650	2.768	0,17	406.535	33,73
TOTAL	3.172.714	-10.835	-0,34	1.096.887	52,84
SECTOR: *					
AGRICULTURA	92.920	-2.452	-2,57	34.644	59,45
INDUSTRIA	494.991	-2.681	-0,54	185.300	59,83
CONSTRUCCIÓN	712.621	-15.905	-2,18	313.318	78,47
SERVICIOS	2.073.610	-13.329	-0,64	665.059	47,22
SIN EMPLEO ANTERIOR	245.997	9.626	4,07	68.243	38,39

**PARO REGISTRADO POR COMUNIDADES AUTÓNOMAS**

COMUNIDADES AUTÓNOMAS	TOTAL	VARIACIÓN			
		MENSUAL		ANUAL	
		ABSOLUTA	RELATIVA	ABSOLUTA	RELATIVA
ANDALUCÍA	789.121	-7.346	-0,92	237.717	43,11
ARAGÓN	81.334	-572	-0,70	40.453	98,95
ASTURIAS	72.819	-951	-1,29	22.041	43,41
ILLES BALEARS	66.789	-5.157	-7,17	30.350	83,29
CANARIAS	249.661	3.161	1,28	78.150	45,57
CANTABRIA	37.988	-776	-2,00	14.637	62,68
CASTILLA LA MANCHA	174.729	-1.407	-0,80	67.140	62,40
CASTILLA Y LEÓN	169.931	-3.971	-2,28	51.275	43,21
CATALUÑA	505.041	-221	-0,04	199.794	65,45
COM. VALENCIANA	442.522	925	0,21	186.879	73,10
EXTREMADURA	104.923	-1.718	-1,61	24.166	29,92
GALICIA	207.518	-3.144	-1,49	50.739	32,36
MADRID	417.273	2.131	0,51	154.613	58,86
MURCIA	106.737	-1.036	-0,96	45.013	72,93
NAVARRA	37.832	-627	-1,63	15.545	69,75
PAÍS VASCO	118.744	-3.367	-2,76	38.733	48,41
LA RIOJA	19.852	-466	-2,29	7.928	66,49
CEUTA	8.613	-93	-1,07	1.093	14,53
MELILLA	8.712	-106	-1,20	298	3,54
<b>TOTAL</b>	<b>3.620.139</b>	<b>-24.741</b>	<b>-0,68</b>	<b>1.266.564</b>	<b>53,81</b>

(\*) Los datos de variación interanual se han calculado adaptando el mismo mes de 2008, mediante estimación, a los sectores de actividad CNAE-09

MAYO 2009

**DEMANDANTES PARADOS SEGÚN OCUPABILIDAD POR SEXO, EDAD Y SECTOR DE ACTIVIDAD ECONÓMICA**

	TOTAL	GRADO DE OCUPABILIDAD							
		MUY BAJA	%	BAJA	%	MEDIA	%	ALTA	%
TOTAL	3.620.139	453.194	12,52	936.948	25,88	1.376.916	38,03	853.081	23,56
SEXO:									
HOMBRES	1.821.607	175.336	9,63	462.494	25,39	707.594	38,84	476.183	26,14
MUJERES	1.798.532	277.858	15,45	474.454	26,38	669.322	37,21	376.898	20,96
MENORES DE 25 AÑOS:									
TOTAL	447.425	8.823	1,97	107.188	23,96	200.090	44,72	131.324	29,35
HOMBRES	260.543	3.550	1,36	63.403	24,33	115.303	44,25	78.287	30,05
MUJERES	186.882	5.273	2,82	43.785	23,43	84.787	45,37	53.037	28,38
>25 AÑOS Y < 45 AÑOS:									
TOTAL	1.977.902	100.965	5,10	496.012	25,08	825.180	41,72	555.745	28,10
HOMBRES	990.005	31.937	3,23	240.438	24,29	412.800	41,70	304.830	30,79
MUJERES	987.897	69.028	6,99	255.574	25,87	412.380	41,74	250.915	25,40
MAYORES DE 45 AÑOS:									
TOTAL	1.194.812	343.406	28,74	333.748	27,93	351.646	29,43	166.012	13,89
HOMBRES	571.059	139.849	24,49	158.653	27,78	179.491	31,43	93.066	16,30
MUJERES	623.753	203.557	32,63	175.095	28,07	172.155	27,60	72.946	11,69
SECTOR:									
AGRICULTURA	92.920	11.807	12,71	24.399	26,26	36.029	38,77	20.685	22,26
INDUSTRIA	494.991	80.179	16,20	133.800	27,03	172.539	34,86	108.473	21,91
CONSTRUCCIÓN	712.621	64.884	9,10	196.773	27,61	281.708	39,53	169.256	23,75
SERVICIOS	2.073.610	250.554	12,08	498.598	24,04	804.220	38,78	520.238	25,09
SIN EMPLEO ANTERIOR	245.997	45.770	18,61	83.378	33,89	82.420	33,50	34.429	14,00

**DEMANDANTES PARADOS SEGÚN OCUPABILIDAD POR COMUNIDADES AUTÓNOMAS**

COMUNIDADES AUTÓNOMAS	TOTAL	GRADO DE OCUPABILIDAD							
		MUY BAJA	%	BAJA	%	MEDIA	%	ALTA	%
ANDALUCÍA	789.121	115.673	14,66	233.799	29,63	297.102	37,65	142.547	18,06
ARAGÓN	81.334	7.490	9,21	23.743	29,19	40.061	49,25	10.040	12,34
ASTURIAS	72.819	7.948	10,91	14.877	20,43	27.158	37,30	22.836	31,36
ILLES BALEARS	66.789	5.615	8,41	14.800	22,16	27.466	41,12	18.908	28,31
CANARIAS	249.661	35.956	14,40	59.155	23,69	95.252	38,15	59.298	23,75
CANTABRIA	37.988	4.010	10,56	6.863	18,07	13.950	36,72	13.165	34,66
CASTILLA LA MANCHA	174.729	18.388	10,52	45.463	26,02	73.540	42,09	37.338	21,37
CASTILLA Y LEÓN	169.931	23.528	13,85	45.001	26,48	68.647	40,40	32.755	19,28
CATALUÑA	505.041	71.002	14,06	175.869	34,82	187.576	37,14	70.594	13,98
COM. VALENCIANA	442.522	46.114	10,42	94.527	21,36	154.491	34,91	147.390	33,31
EXTREMADURA	104.923	18.530	17,66	29.992	28,58	39.477	37,62	16.924	16,13
GALICIA	207.518	35.184	16,95	56.109	27,04	78.882	38,01	37.343	18,00
MADRID	417.273	29.991	7,19	58.537	14,03	160.165	38,38	168.580	40,40
MURCIA	106.737	11.937	11,18	39.994	37,47	41.751	39,12	13.055	12,23
NAVARRA	37.832	3.459	9,14	4.645	12,28	13.298	35,15	16.430	43,43
PAÍS VASCO	118.744	13.842	11,66	22.422	18,88	42.137	35,49	40.343	33,97
LA RIOJA	19.852	2.299	11,58	5.950	29,97	9.065	45,66	2.538	12,78
CEUTA	8.613	1.171	13,60	2.911	33,80	3.529	40,97	1.002	11,63
MELILLA	8.712	1.057	12,13	2.291	26,30	3.369	38,67	1.995	22,90
<b>TOTAL</b>	<b>3.620.139</b>	<b>453.194</b>	<b>12,52</b>	<b>936.948</b>	<b>25,88</b>	<b>1.376.916</b>	<b>38,03</b>	<b>853.081</b>	<b>23,56</b>



MAYO 2009

**VARIACIÓN DE DEMANDANTES PARADOS SEGÚN OCUPABILIDAD POR SEXO, EDAD Y SECTOR DE ACTIVIDAD ECONÓMICA**

	OCUPABILIDAD									
	TOTAL		MUY BAJA		BAJA		MEDIA		ALTA	
	VAR. MENSUAL	VAR. ANUAL	VAR. MENSUAL	VAR. ANUAL	VAR. MENSUAL	VAR. ANUAL	VAR. MENSUAL	VAR. ANUAL	VAR. MENSUAL	VAR. ANUAL
TOTAL	-24.741	1.266.564	9.784	90.646	-10.912	243.729	-19.454	512.745	-4.159	419.444
SEXO:										
HOMBRES	-22.199	801.848	5.988	49.924	-10.371	159.655	-14.700	319.063	-3.116	273.206
MUJERES	-2.542	464.716	3.796	40.722	-541	84.074	-4.754	193.682	-1.043	146.238
MENORES DE 25 AÑOS:										
TOTAL	-13.906	169.677	425	3.049	-4.475	26.350	-6.921	74.229	-2.935	66.049
HOMBRES	-8.596	111.496	237	1.606	-3.168	18.026	-4.044	48.270	-1.621	43.594
MUJERES	-5.310	58.181	188	1.443	-1.307	8.324	-2.877	25.959	-1.314	22.455
>25 AÑOS Y < 45 AÑOS:										
TOTAL	-16.010	760.065	3.183	25.588	-5.752	140.899	-11.579	317.278	-1.862	276.300
HOMBRES	-14.031	475.811	1.829	13.824	-5.374	90.146	-9.020	193.199	-1.466	178.642
MUJERES	-1.979	284.254	1.354	11.764	-378	50.753	-2.559	124.079	-396	97.658
MAYORES DE 45 AÑOS:										
TOTAL	5.175	336.822	6.176	62.009	-685	76.480	-954	121.238	638	77.095
HOMBRES	428	214.541	3.922	34.494	-1.829	51.483	-1.636	77.594	-29	50.970
MUJERES	4.747	122.281	2.254	27.515	1.144	24.997	682	43.644	667	26.125
SECTOR: *										
AGRICULTURA	-2.452	34.644	161	4.131	-472	7.437	-1.663	13.331	-478	9.745
INDUSTRIA	-2.681	185.300	1.437	7.249	-1.388	38.400	-2.194	75.946	-536	63.706
CONSTRUCCIÓN	-15.905	313.318	3.765	22.187	-7.766	72.886	-9.331	123.535	-2.573	94.709
SERVICIOS	-13.329	665.059	4.013	46.515	-4.905	109.223	-9.994	274.306	-2.443	235.015
SIN EMPLEO ANTERIOR	9.626	68.243	408	10.565	3.619	15.782	3.728	25.627	1.871	16.269

**VARIACIÓN DE DEMANDANTES PARADOS SEGÚN OCUPABILIDAD POR COMUNIDADES AUTÓNOMAS**

COMUNIDADES AUTÓNOMAS	OCUPABILIDAD									
	TOTAL		MUY BAJA		BAJA		MEDIA		ALTA	
	VAR. MENSUAL	VAR. ANUAL	VAR. MENSUAL	VAR. ANUAL	VAR. MENSUAL	VAR. ANUAL	VAR. MENSUAL	VAR. ANUAL	VAR. MENSUAL	VAR. ANUAL
ANDALUCÍA	-7.346	237.717	2.519	26.095	-3.144	53.851	-5.523	97.885	-1.198	59.886
ARAGÓN	-572	40.453	218	1.421	-408	9.346	-581	22.881	199	6.805
ASTURIAS	-951	22.041	24	994	-187	3.074	-381	9.075	-407	8.898
ILLES BALEARS	-5.157	30.350	182	1.455	-1.420	5.438	-2.784	12.539	-1.135	10.918
CANARIAS	3.161	78.150	1.001	9.491	1.190	11.969	653	27.920	317	28.770
CANTABRIA	-776	14.637	80	651	-163	1.649	-320	5.637	-373	6.700
CASTILLA LA MANCHA	-1.407	67.140	506	3.787	-789	12.628	-1.226	29.959	102	20.766
CASTILLA Y LEÓN	-3.971	51.275	222	3.042	-1.111	10.063	-2.072	25.027	-1.010	13.143
CATALUÑA	-221	199.794	1.778	14.322	-603	62.058	-1.629	83.836	233	39.578
COM. VALENCIANA	925	186.879	1.470	12.204	-1.806	28.668	-233	65.640	1.494	80.367
EXTREMADURA	-1.718	24.166	-35	1.241	-138	4.576	-1.056	12.168	-489	6.181
GALICIA	-3.144	50.739	358	4.424	-708	10.904	-1.842	22.663	-952	12.748
MADRID	2.131	154.613	590	5.381	-396	6.127	255	54.291	1.682	88.814
MURCIA	-1.036	45.013	584	3.975	-564	15.991	-683	18.647	-373	6.400
NAVARRA	-627	15.545	64	631	-65	875	-141	5.119	-485	8.920
PAÍS VASCO	-3.367	38.733	111	1.293	-430	4.939	-1.347	14.436	-1.701	18.065
LA RIOJA	-466	7.928	79	422	-123	1.813	-336	4.429	-86	1.264
CEUTA	-93	1.093	53	-146	-16	-106	-119	709	-11	636
MELILLA	-106	298	-20	-37	-31	-134	-89	-116	34	585
<b>TOTAL</b>	<b>-24.741</b>	<b>1.266.564</b>	<b>9.784</b>	<b>90.646</b>	<b>-10.912</b>	<b>243.729</b>	<b>-19.454</b>	<b>512.745</b>	<b>-4.159</b>	<b>419.444</b>

(\*) Los datos de variación interanual se han calculado adaptando el mismo mes de 2008, mediante estimación, a los sectores de actividad CNAE-09

MAYO 2009

PARO REGISTRADO. VARIACIÓN MENSUAL SEGÚN SECTOR DE ACTIVIDAD ECONÓMICA \*

MAYO	TOTAL	AGRICULTURA	INDUSTRIA	CONSTRUCCIÓN	SERVICIOS	SIN EMPLEO ANTERIOR
1997	-60.673	-1.274	-8.724	-7.816	-31.828	-11.031
1998	-72.914	-2.208	-10.764	-11.836	-36.950	-11.155
1999	-67.433	-926	-8.182	-7.042	-42.534	-8.748
2000	-54.966	1.308	-8.845	-7.752	-32.839	-6.838
2001	-12.169	657	748	-1.762	-10.242	-1.569
2002	-57.147	-1.873	-6.608	-4.695	-41.709	-2.262
2003	-68.874	-2.339	-9.679	-8.587	-42.813	-5.455
2004	-71.704	-1.077	-8.379	-6.730	-46.040	-9.478
2005	-88.552	932	-8.075	-16.342	-68.681	3.614
2006	-71.148	-3.082	-9.319	-10.330	-42.627	-5.790
2007	-49.893	-581	-7.157	-3.998	-32.505	-5.652
2008	15.058	-80	2.553	15.491	-3.613	707
2008*	15.058	-202	2.618	15.812	-3.545	374
2009	-24.741	-2.452	-2.681	-15.905	-13.329	9.626

(\*) Los datos anteriores a Mayo 2005 (fecha de entrada en funcionamiento del SISPE) son reconstruidos.

Desde enero de 1997 hasta enero de 2001, la estimación está basada en datos agregados.

2008\* Los datos se han calculado adaptándolos, mediante estimación, a los sectores de actividad CNAE-09

MAYO 2009

## EVOLUCIÓN MENSUAL DEL PARO REGISTRADO

	AÑO 2008			AÑO 2009		
	TOTAL	% DE VARIACIÓN		TOTAL	% DE VARIACIÓN	
		MENSUAL	ANUAL		MENSUAL	ANUAL
ENERO	2.261.925	6,22	8,62	3.327.801	6,35	47,12
FEBRERO	2.315.331	2,36	11,57	3.481.859	4,63	50,38
MARZO	2.300.975	-0,62	11,73	3.605.402	3,55	56,69
ABRIL	2.338.517	1,63	15,59	3.644.880	1,09	55,86
MAYO	2.353.575	0,64	19,28	3.620.139	-0,68	53,81
JUNIO	2.390.424	1,57	21,60			
JULIO	2.426.916	1,53	23,17			
AGOSTO	2.530.001	4,25	24,74			
SEPTIEMBRE	2.625.368	3,77	30,14			
OCTUBRE	2.818.026	7,34	37,56			
NOVIEMBRE	2.989.269	6,08	42,72			
DICIEMBRE	3.128.963	4,67	46,93			

## EVOLUCIÓN DEL PARO REGISTRADO (SERIES) \*

MAYO	TOTAL	VARIACIONES			
		MENSUAL		ANUAL	
		ABSOLUTA	RELATIVA	ABSOLUTA	RELATIVA
1997	2.638.519	-60.673	-2,25	-174.661	-6,21
1998	2.369.889	-72.914	-2,98	-268.630	-10,18
1999	2.076.942	-67.433	-3,14	-292.947	-12,36
2000	1.929.028	-54.966	-2,77	-147.914	-7,12
2001	1.898.285	-12.169	-0,64	-30.744	-1,59
2002	2.002.924	-57.147	-2,77	104.639	5,51
2003	2.035.601	-68.874	-3,27	32.678	1,63
2004	2.090.702	-71.704	-3,32	55.100	2,71
2005	2.007.393	-88.552	-4,22	-83.309	-3,98
2006	2.004.528	-71.148	-3,43	-2.865	-0,14
2007	1.973.231	-49.893	-2,47	-31.297	-1,56
2008	2.353.575	15.058	0,64	380.344	19,28
2009	3.620.139	-24.741	-0,68	1.266.564	53,81

(\*) Los datos anteriores a Mayo 2005 (fecha de entrada en funcionamiento del SISPE) son reconstruidos.

Desde enero de 1997 hasta enero de 2001, la estimación está basada en datos agregados.

MAYO 2009

## PARO REGISTRADO SEGÚN SEXO Y EDAD. SERIES \*

	TOTAL	HOMBRES	MUJERES	MENORES DE 25 AÑOS			RESTO EDADES		
				TOTAL	HOMBRES	MUJERES	TOTAL	HOMBRES	MUJERES
<b>AÑO 2005</b>									
ENERO	2.176.599	892.559	1.284.040	280.151	129.581	150.570	1.896.448	762.978	1.133.470
FEBRERO	2.165.420	872.326	1.293.094	283.305	128.872	154.433	1.882.115	743.454	1.138.661
MARZO	2.144.835	863.168	1.281.667	279.384	127.518	151.866	1.865.451	735.650	1.129.801
ABRIL	2.095.945	832.912	1.263.033	270.870	122.455	148.415	1.825.075	710.457	1.114.618
MAYO	2.007.393	782.160	1.225.233	258.851	116.784	142.067	1.748.542	665.376	1.083.166
JUNIO	1.974.860	758.514	1.216.346	255.429	117.422	138.007	1.719.431	641.092	1.078.339
JULIO	1.989.417	763.528	1.225.889	244.257	112.901	131.356	1.745.160	650.627	1.094.533
AGOSTO	2.019.110	790.103	1.229.007	247.222	115.702	131.520	1.771.888	674.401	1.097.487
SEPTIEMBRE	2.013.286	784.260	1.229.026	263.228	123.027	140.201	1.750.056	661.233	1.088.825
OCTUBRE	2.052.861	803.777	1.249.084	278.101	129.430	148.671	1.774.760	674.347	1.100.413
NOVIEMBRE	2.095.580	821.035	1.274.545	286.670	133.641	153.029	1.808.910	687.394	1.121.516
DICIEMBRE	2.102.937	851.963	1.250.974	275.895	133.009	142.886	1.827.042	718.954	1.108.088
<b>AÑO 2006</b>									
ENERO	2.171.503	864.667	1.306.836	288.603	135.602	153.001	1.882.900	729.065	1.153.835
FEBRERO	2.169.277	852.501	1.316.776	290.364	134.131	156.233	1.878.913	718.370	1.160.543
MARZO	2.148.530	833.844	1.314.686	287.058	131.880	155.178	1.861.472	701.964	1.159.508
ABRIL	2.075.676	800.875	1.274.801	268.223	123.307	144.916	1.807.453	677.568	1.129.885
MAYO	2.004.528	762.998	1.241.530	250.912	114.966	135.946	1.753.616	648.032	1.105.584
JUNIO	1.959.754	738.743	1.221.011	238.364	110.984	127.380	1.721.390	627.759	1.093.631
JULIO	1.954.984	739.653	1.215.331	227.120	106.366	120.754	1.727.864	633.287	1.094.577
AGOSTO	1.983.677	768.370	1.215.307	229.555	109.373	120.182	1.754.122	658.997	1.095.125
SEPTIEMBRE	1.966.166	752.747	1.213.419	238.710	112.784	125.926	1.727.456	639.963	1.087.493
OCTUBRE	1.992.836	762.491	1.230.345	250.284	117.179	133.105	1.742.552	645.312	1.097.240
NOVIEMBRE	2.023.164	777.062	1.246.102	255.580	120.064	135.516	1.767.584	656.998	1.110.586
DICIEMBRE	2.022.873	804.274	1.218.599	242.012	117.711	124.301	1.780.861	686.563	1.094.298
<b>AÑO 2007</b>									
ENERO	2.082.508	809.259	1.273.249	253.885	120.081	133.804	1.828.623	689.178	1.139.445
FEBRERO	2.075.275	794.202	1.281.073	255.337	118.488	136.849	1.819.938	675.714	1.144.224
MARZO	2.059.451	781.154	1.278.297	252.105	116.271	135.834	1.807.346	664.883	1.142.463
ABRIL	2.023.124	766.163	1.256.961	242.702	112.844	129.858	1.780.422	653.319	1.127.103
MAYO	1.973.231	743.837	1.229.394	228.223	106.916	121.307	1.745.008	636.921	1.108.087
JUNIO	1.965.869	742.690	1.223.179	230.235	109.643	120.592	1.735.634	633.047	1.102.587
JULIO	1.970.338	755.375	1.214.963	220.524	106.153	114.371	1.749.814	649.222	1.100.592
AGOSTO	2.028.296	799.785	1.228.511	226.321	110.876	115.445	1.801.975	688.909	1.113.066
SEPTIEMBRE	2.017.363	787.351	1.230.012	234.419	114.058	120.361	1.782.944	673.293	1.109.651
OCTUBRE	2.048.577	802.831	1.245.746	235.125	114.303	120.822	1.813.452	688.528	1.124.924
NOVIEMBRE	2.094.473	834.047	1.260.426	243.694	120.504	123.190	1.850.779	713.543	1.137.236
DICIEMBRE	2.129.547	885.139	1.244.408	240.383	123.887	116.496	1.889.164	761.252	1.127.912
<b>AÑO 2008</b>									
ENERO	2.261.925	935.597	1.326.328	262.507	134.062	128.445	1.999.418	801.535	1.197.883
FEBRERO	2.315.331	964.233	1.351.098	271.323	138.904	132.419	2.044.008	825.329	1.218.679
MARZO	2.300.975	968.485	1.332.490	270.261	140.441	129.820	2.030.714	828.044	1.202.670
ABRIL	2.338.517	996.715	1.341.802	277.113	146.095	131.018	2.061.404	850.620	1.210.784
MAYO	2.353.575	1.019.759	1.333.816	277.748	149.047	128.701	2.075.827	870.712	1.205.115
JUNIO	2.390.424	1.051.418	1.339.006	280.579	154.716	125.863	2.109.845	896.702	1.213.143
JULIO	2.426.916	1.086.102	1.340.814	277.978	155.705	122.273	2.148.938	930.397	1.218.541
AGOSTO	2.530.001	1.162.191	1.367.810	289.532	164.466	125.066	2.240.469	997.725	1.242.744
SEPTIEMBRE	2.625.368	1.218.732	1.406.636	319.643	182.190	137.453	2.305.725	1.036.542	1.269.183
OCTUBRE	2.818.026	1.335.865	1.482.161	358.755	204.397	154.358	2.459.271	1.131.468	1.327.803
NOVIEMBRE	2.989.269	1.447.780	1.541.489	385.192	222.161	163.031	2.604.077	1.225.619	1.378.458
DICIEMBRE	3.128.963	1.576.467	1.552.496	385.130	228.947	156.183	2.743.833	1.347.520	1.396.313
<b>AÑO 2009</b>									
ENERO	3.327.801	1.673.235	1.654.566	414.841	244.871	169.970	2.912.960	1.428.364	1.484.596
FEBRERO	3.481.859	1.755.969	1.725.890	442.503	259.578	182.925	3.039.356	1.496.391	1.542.965
MARZO	3.605.402	1.821.150	1.784.252	463.340	270.642	192.698	3.142.062	1.550.508	1.591.554
ABRIL	3.644.880	1.843.806	1.801.074	461.331	269.139	192.192	3.183.549	1.574.667	1.608.882
MAYO	3.620.139	1.821.607	1.798.532	447.425	260.543	186.882	3.172.714	1.561.064	1.611.650
JUNIO									
JULIO									
AGOSTO									
SEPTIEMBRE									
OCTUBRE									
NOVIEMBRE									
DICIEMBRE									

(\*) Los datos anteriores a mayo 2005 (fecha de entrada en funcionamiento del SISPE) son reconstruidos

MAYO 2009

## VARIACIÓN ANUAL DEL PARO REGISTRADO SEGÚN SEXO Y EDAD. SERIES \*

	TOTAL	HOMBRES	MUJERES	MENORES DE 25 AÑOS			RESTO EDADES		
				TOTAL	HOMBRES	MUJERES	TOTAL	HOMBRES	MUJERES
<b>AÑO 2005</b>									
ENERO	-2,51	-3,31	-1,94	-10,78	-9,00	-12,26	-1,15	-2,28	-0,38
FEBRERO	-2,43	-3,49	-1,70	-8,95	-7,31	-10,28	-1,36	-2,80	-0,40
MARZO	-1,68	-2,16	-1,36	-6,95	-4,92	-8,59	-0,84	-1,66	-0,30
ABRIL	-3,07	-4,58	-2,06	-8,85	-8,15	-9,42	-2,15	-3,93	-0,98
MAYO	-3,98	-6,92	-2,01	-6,46	-6,39	-6,52	-3,61	-7,02	-1,39
JUNIO	-3,86	-6,92	-1,85	-7,37	-6,07	-8,45	-3,31	-7,07	-0,93
JULIO	-1,23	-4,29	0,78	-4,57	-3,41	-5,54	-0,75	-4,44	1,59
AGOSTO	-1,49	-4,41	0,49	-3,28	-2,87	-3,64	-1,23	-4,67	1,00
SEPTIEMBRE	-1,82	-4,62	0,06	-2,33	-0,90	-3,55	-1,74	-5,28	0,55
OCTUBRE	-1,11	-3,63	0,59	0,41	2,03	-0,97	-1,34	-4,65	0,81
NOVIEMBRE	-1,20	-4,07	0,73	0,75	2,23	-0,50	-1,51	-5,20	0,91
DICIEMBRE	-0,46	-2,97	1,32	2,63	4,61	0,86	-0,91	-4,25	1,38
<b>AÑO 2006</b>									
ENERO	-0,23	-3,12	1,78	3,02	4,65	1,61	-0,71	-4,44	1,80
FEBRERO	0,18	-2,27	1,83	2,49	4,08	1,17	-0,17	-3,37	1,92
MARZO	0,17	-3,40	2,58	2,75	3,42	2,18	-0,21	-4,58	2,63
ABRIL	-0,97	-3,85	0,93	-0,98	0,70	-2,36	-0,97	-4,63	1,37
MAYO	-0,14	-2,45	1,33	-3,07	-1,56	-4,31	0,29	-2,61	2,07
JUNIO	-0,76	-2,61	0,38	-6,68	-5,48	-7,70	0,11	-2,08	1,42
JULIO	-1,73	-3,13	-0,86	-7,02	-5,79	-8,07	-0,99	-2,67	0,00
AGOSTO	-1,75	-2,75	-1,11	-7,15	-5,47	-8,62	-1,00	-2,28	-0,22
SEPTIEMBRE	-2,34	-4,02	-1,27	-9,31	-8,33	-10,18	-1,29	-3,22	-0,12
OCTUBRE	-2,92	-5,14	-1,50	-10,00	-9,47	-10,47	-1,81	-4,31	-0,29
NOVIEMBRE	-3,46	-5,36	-2,23	-10,85	-10,16	-11,44	-2,28	-4,42	-0,97
DICIEMBRE	-3,81	-5,60	-2,59	-12,28	-11,50	-13,01	-2,53	-4,51	-1,24
<b>AÑO 2007</b>									
ENERO	-4,10	-6,41	-2,57	-12,03	-11,45	-12,55	-2,88	-5,47	-1,25
FEBRERO	-4,33	-6,84	-2,71	-12,06	-11,66	-12,41	-3,14	-5,94	-1,41
MARZO	-4,15	-6,32	-2,77	-12,18	-11,84	-12,47	-2,91	-5,28	-1,47
ABRIL	-2,53	-4,33	-1,40	-9,51	-8,49	-10,39	-1,50	-3,58	-0,25
MAYO	-1,56	-2,51	-0,98	-9,04	-7,00	-10,77	-0,49	-1,71	0,23
JUNIO	0,31	0,53	0,18	-3,41	-1,21	-5,33	0,83	0,84	0,82
JULIO	0,79	2,13	-0,03	-2,90	-0,20	-5,29	1,27	2,52	0,55
AGOSTO	2,25	4,09	1,09	-1,41	1,37	-3,94	2,73	4,54	1,64
SEPTIEMBRE	2,60	4,60	1,37	-1,80	1,13	-4,42	3,21	5,21	2,04
OCTUBRE	2,80	5,29	1,25	-6,06	-2,45	-9,23	4,07	6,70	2,52
NOVIEMBRE	3,52	7,33	1,15	-4,65	0,37	-9,10	4,71	8,61	2,40
DICIEMBRE	5,27	10,05	2,12	-0,67	5,25	-6,28	6,08	10,88	3,07
<b>AÑO 2008</b>									
ENERO	8,62	15,61	4,17	3,40	11,64	-4,01	9,34	16,30	5,13
FEBRERO	11,57	21,41	5,47	6,26	17,23	-3,24	12,31	22,14	6,51
MARZO	11,73	23,98	4,24	7,20	20,79	-4,43	12,36	24,54	5,27
ABRIL	15,59	30,09	6,75	14,18	29,47	0,89	15,78	30,20	7,42
MAYO	19,28	37,09	8,49	21,70	39,41	6,10	18,96	36,71	8,76
JUNIO	21,60	41,57	9,47	21,87	41,11	4,37	21,56	41,65	10,03
JULIO	23,17	43,78	10,36	26,05	46,68	6,91	22,81	43,31	10,72
AGOSTO	24,74	45,31	11,34	27,93	48,33	8,33	24,33	44,83	11,65
SEPTIEMBRE	30,14	54,79	14,36	36,36	59,73	14,20	29,32	53,95	14,38
OCTUBRE	37,56	66,39	18,98	52,58	78,82	27,76	35,61	64,33	18,03
NOVIEMBRE	42,72	73,58	22,30	58,06	84,36	32,34	40,70	71,77	21,21
DICIEMBRE	46,93	78,10	24,76	60,22	84,80	34,07	45,24	77,01	23,80
<b>AÑO 2009</b>									
ENERO	47,12	78,84	24,75	58,03	82,66	32,33	45,69	78,20	23,93
FEBRERO	50,38	82,11	27,74	63,09	86,88	38,14	48,70	81,31	26,61
MARZO	56,69	88,04	33,90	71,44	92,71	48,43	54,73	87,25	32,34
ABRIL	55,86	84,99	34,23	66,48	84,22	46,69	54,44	85,12	32,88
MAYO	53,81	78,63	34,84	61,09	74,81	45,21	52,84	79,29	33,73
JUNIO									
JULIO									
AGOSTO									
SEPTIEMBRE									
OCTUBRE									
NOVIEMBRE									
DICIEMBRE									

(\*) Los datos anteriores a mayo 2005 (fecha de entrada en funcionamiento del SISPE) son reconstruidos

## DEMANDANTES DE EMPLEO, PARO REGISTRADO, CONTRATOS Y PRESTACIONES

MAYO 2009

## PARO REGISTRADO SEGÚN SECTOR DE ACTIVIDAD ECONÓMICA Y PORCENTAJE DE VARIACIÓN MENSUAL. SERIES

	TOTAL		AGRICULTURA		INDUSTRIA		CONSTRUCCIÓN		SERVICIOS		SIN EMP. ANTERIOR	
	ABSOLUTO	%	ABSOLUTO	%	ABSOLUTO	%	ABSOLUTO	%	ABSOLUTO	%	ABSOLUTO	%
<b>AÑO 2006</b>												
ENERO	2.171.503	3,26	66.401	1,80	305.207	1,29	241.161	-1,61	1.329.141	4,96	229.593	2,09
FEBRERO	2.169.277	-0,10	67.906	2,27	303.153	-0,67	234.506	-2,76	1.329.703	0,04	234.009	1,92
MARZO	2.148.530	-0,96	67.894	-0,02	299.694	-1,14	227.740	-2,89	1.316.339	-1,01	236.863	1,22
ABRIL	2.075.676	-3,39	64.653	-4,77	295.033	-1,56	220.871	-3,02	1.265.554	-3,86	229.565	-3,08
MAYO	2.004.528	-3,43	61.571	-4,77	285.714	-3,16	210.541	-4,68	1.222.927	-3,37	223.775	-2,52
JUNIO	1.959.754	-2,23	62.694	1,82	278.270	-2,61	207.356	-1,51	1.189.691	-2,72	221.743	-0,91
JULIO	1.954.984	-0,24	62.461	-0,37	276.777	-0,54	213.255	2,84	1.186.054	-0,31	216.437	-2,39
AGOSTO	1.983.677	1,47	61.613	-1,36	285.012	2,98	228.587	7,19	1.196.743	0,90	211.722	-2,18
SEPTIEMBRE	1.966.166	-0,88	61.520	-0,15	277.276	-2,71	215.645	-5,66	1.193.302	-0,29	218.423	3,16
OCTUBRE	1.992.836	1,36	62.937	2,30	276.553	-0,26	213.405	-1,04	1.215.596	1,87	224.345	2,71
NOVIEMBRE	2.023.164	1,52	63.888	1,51	275.517	-0,37	216.746	1,57	1.238.456	1,88	228.557	1,88
DICIEMBRE	2.022.873	-0,01	61.494	-3,75	282.148	2,41	236.771	9,24	1.224.869	-1,10	217.591	-4,80
<b>AÑO 2007</b>												
ENERO	2.082.508	2,95	62.785	2,10	283.787	0,58	230.292	-2,74	1.281.604	4,63	224.040	2,96
FEBRERO	2.075.275	-0,35	63.102	0,50	280.838	-1,04	224.256	-2,62	1.279.232	-0,19	227.847	1,70
MARZO	2.059.451	-0,76	64.001	1,42	279.615	-0,44	219.796	-1,99	1.264.924	-1,12	231.115	1,43
ABRIL	2.023.124	-1,76	63.235	-1,20	277.313	-0,82	218.241	-0,71	1.234.129	-2,43	230.206	-0,39
MAYO	1.973.231	-2,47	62.654	-0,92	270.156	-2,58	214.243	-1,83	1.201.624	-2,63	224.554	-2,46
JUNIO	1.965.869	-0,37	63.928	2,03	265.509	-1,72	216.895	1,24	1.191.208	-0,87	228.329	1,68
JULIO	1.970.338	0,23	64.431	0,79	266.067	0,21	228.795	5,49	1.190.159	-0,09	220.886	-3,26
AGOSTO	2.028.296	2,94	65.341	1,41	276.997	4,11	250.883	9,65	1.218.721	2,40	216.354	-2,05
SEPTIEMBRE	2.017.363	-0,54	65.158	-0,28	269.917	-2,56	238.892	-4,78	1.221.460	0,22	221.936	2,58
OCTUBRE	2.048.577	1,55	66.765	2,47	270.556	0,24	240.385	0,62	1.253.805	2,65	217.066	-2,19
NOVIEMBRE	2.094.473	2,24	69.210	3,66	271.538	0,36	251.565	4,65	1.283.684	2,38	218.476	0,65
DICIEMBRE	2.129.547	1,67	68.812	-0,58	279.981	3,11	283.867	12,84	1.284.250	0,04	212.637	-2,67
<b>AÑO 2008</b>												
ENERO	2.261.925	6,22	75.361	9,52	289.695	3,47	292.797	3,15	1.382.354	7,64	221.718	4,27
FEBRERO	2.315.331	2,36	84.219	11,75	290.985	0,45	305.263	4,26	1.406.114	1,72	228.750	3,17
MARZO	2.300.975	-0,62	75.692	-10,12	292.313	0,46	316.990	3,84	1.384.009	-1,57	231.971	1,41
ABRIL	2.338.517	1,63	77.407	2,27	296.943	1,58	333.637	5,25	1.401.464	1,26	229.066	-1,25
MAYO	2.353.575	0,64	77.327	-0,10	299.496	0,86	349.128	4,64	1.397.851	-0,26	229.773	0,31
JUNIO	2.390.424	1,57	80.665	4,32	301.480	0,66	370.208	6,04	1.402.406	0,33	235.665	2,56
JULIO	2.426.916	1,53	81.698	1,28	306.403	1,63	390.529	5,49	1.414.921	0,89	233.365	-0,98
AGOSTO	2.530.001	4,25	83.524	2,24	322.284	5,18	429.060	9,87	1.461.265	3,28	233.868	0,22
SEPTIEMBRE	2.625.368	3,77	85.591	2,47	329.286	2,17	443.301	3,32	1.518.162	3,89	249.028	6,48
OCTUBRE	2.818.026	7,34	94.630	10,56	349.430	6,12	479.576	8,18	1.631.882	7,49	262.508	5,41
NOVIEMBRE	2.989.269	6,08	100.422	6,12	372.147	6,50	520.029	8,44	1.729.579	5,99	267.092	1,75
DICIEMBRE	3.128.963	4,67	101.338	0,91	399.872	7,45	590.730	13,60	1.776.050	2,69	260.973	-2,29
<b>AÑO 2008*</b>												
ENERO	2.261.925	6,22	57.052	10,62	299.493	3,56	341.018	3,57	1.392.638	7,63	171.724	3,72
FEBRERO	2.315.331	2,36	65.477	14,77	301.014	0,51	354.623	3,99	1.416.640	1,72	177.576	3,41
MARZO	2.300.975	-0,62	57.067	-12,85	302.280	0,42	366.044	3,22	1.394.470	-1,56	181.114	1,99
ABRIL	2.338.517	1,63	58.478	2,47	307.073	1,59	383.491	4,77	1.412.096	1,26	177.379	-2,06
MAYO	2.353.575	0,64	58.276	-0,35	309.691	0,85	399.303	4,12	1.408.551	-0,25	177.754	0,21
JUNIO	2.390.424	1,57	61.316	5,22	311.834	0,69	421.169	5,48	1.413.274	0,34	182.831	2,86
JULIO	2.426.916	1,53	62.053	1,20	316.915	1,63	442.268	5,01	1.425.955	0,90	179.725	-1,70
AGOSTO	2.530.001	4,25	63.045	1,60	333.243	5,15	482.997	9,21	1.472.767	3,28	177.949	-0,99
SEPTIEMBRE	2.625.368	3,77	64.340	2,05	340.658	2,23	499.271	3,37	1.530.098	3,89	191.001	7,33
OCTUBRE	2.818.026	7,34	71.819	11,63	361.637	6,16	539.653	8,09	1.644.694	7,49	200.223	4,83
NOVIEMBRE	2.989.269	6,08	76.225	6,13	385.095	6,49	583.757	8,17	1.743.169	5,99	201.022	0,40
DICIEMBRE	3.128.963	4,67	76.011	-0,28	413.425	7,36	657.436	12,62	1.790.276	2,70	191.816	-4,58
<b>AÑO 2009</b>												
ENERO	3.327.801	6,35	80.703	6,17	442.682	7,08	678.141	3,15	1.936.296	8,16	189.979	-0,96
FEBRERO	3.481.859	4,63	86.031	6,60	468.573	5,85	706.734	4,22	2.017.144	4,18	203.377	7,05
MARZO	3.605.402	3,55	93.715	8,93	488.895	4,34	723.347	2,35	2.075.035	2,87	224.410	10,34
ABRIL	3.644.880	1,09	95.372	1,77	497.672	1,80	728.526	0,72	2.086.939	0,57	236.371	5,33
MAYO	3.620.139	-0,68	92.920	-2,57	494.991	-0,54	712.621	-2,18	2.073.610	-0,64	245.997	4,07
JUNIO												
JULIO												
AGOSTO												
SEPTIEMBRE												
OCTUBRE												
NOVIEMBRE												
DICIEMBRE												

(\*) Los datos se han calculado adaptándolos, mediante estimación, a los sectores de actividad CNAE-09

MAYO 2009

## PARO REGISTRADO. VARIACIÓN INTERANUAL SEGÚN SECTOR DE ACTIVIDAD ECONÓMICA. SERIES

	TOTAL		AGRICULTURA		INDUSTRIA		CONSTRUCCIÓN		SERVICIOS		SIN EMP.ANTERIOR	
	ABSOLUTA	%	ABSOLUTA	%	ABSOLUTA	%	ABSOLUTA	%	ABSOLUTA	%	ABSOLUTA	%
<b>AÑO 2006</b>												
ENERO	-5.096	-0,23	10.697	19,20	-6.436	-2,07	-15.895	-6,18	-4.105	-0,31	10.643	4,86
FEBRERO	3.857	0,18	13.823	25,56	-6.012	-1,94	-13.105	-5,29	-3.787	-0,28	12.938	5,85
MARZO	3.695	0,17	11.441	20,27	-10.803	-3,48	-19.665	-7,95	8.172	0,62	14.550	6,54
ABRIL	-20.269	-0,97	9.236	16,67	-8.970	-2,95	-15.390	-6,51	-10.818	-0,85	5.673	2,53
MAYO	-2.865	-0,14	5.222	9,27	-10.214	-3,45	-9.378	-4,26	15.236	1,26	-3.731	-1,64
JUNIO	-15.106	-0,76	5.047	8,76	-9.313	-3,24	-4.895	-2,31	3.994	0,34	-9.939	-4,29
JULIO	-34.433	-1,73	3.681	6,26	-10.928	-3,80	-4.911	-2,25	-12.386	-1,03	-9.889	-4,37
AGOSTO	-35.433	-1,75	2.655	4,50	-12.658	-4,25	-1.843	-0,80	-11.296	-0,94	-12.291	-5,49
SEPTIEMBRE	-47.120	-2,34	776	1,28	-13.363	-4,60	-3.000	-1,37	-14.561	-1,21	-16.972	-7,21
OCTUBRE	-60.025	-2,92	-3.199	-4,84	-16.571	-5,65	-7.177	-3,25	-34.380	-2,75	1.302	0,58
NOVIEMBRE	-72.416	-3,46	-2.849	-4,27	-18.014	-6,14	-7.087	-3,17	-44.344	-3,46	-122	-0,05
DICIEMBRE	-80.064	-3,81	-3.733	-5,72	-19.171	-6,36	-8.329	-3,40	-41.520	-3,28	-7.311	-3,25
<b>AÑO 2007</b>												
ENERO	-88.995	-4,10	-3.616	-5,45	-21.420	-7,02	-10.869	-4,51	-47.537	-3,58	-5.553	-2,42
FEBRERO	-94.002	-4,33	-4.804	-7,07	-22.315	-7,36	-10.250	-4,37	-50.471	-3,80	-6.162	-2,63
MARZO	-89.079	-4,15	-3.893	-5,73	-20.079	-6,70	-7.944	-3,49	-51.415	-3,91	-5.748	-2,43
ABRIL	-52.552	-2,53	-1.418	-2,19	-17.720	-6,01	-2.630	-1,19	-31.425	-2,48	641	0,28
MAYO	-31.297	-1,56	1.083	1,76	-15.558	-5,45	3.702	1,76	-21.303	-1,74	779	0,35
JUNIO	6.115	0,31	1.234	1,97	-12.761	-4,59	9.539	4,60	1.517	0,13	6.586	2,97
JULIO	15.354	0,79	1.970	3,15	-10.710	-3,87	15.540	7,29	4.105	0,35	4.449	2,06
AGOSTO	44.619	2,25	3.728	6,05	-8.015	-2,81	22.296	9,75	21.978	1,84	4.632	2,19
SEPTIEMBRE	51.197	2,60	3.638	5,91	-7.359	-2,65	23.247	10,78	28.158	2,36	3.513	1,61
OCTUBRE	55.741	2,80	3.828	6,08	-5.997	-2,17	26.980	12,64	38.209	3,14	-7.279	-3,24
NOVIEMBRE	71.309	3,52	5.322	8,33	-3.979	-1,44	34.819	16,06	45.228	3,65	-10.081	-4,41
DICIEMBRE	106.674	5,27	7.318	11,90	-2.167	-0,77	47.096	19,89	59.381	4,85	-4.954	-2,28
<b>AÑO 2008</b>												
ENERO	179.417	8,62	12.576	20,03	5.908	2,08	62.505	27,14	100.750	7,86	-2.322	-1,04
FEBRERO	240.056	11,57	21.117	33,46	10.147	3,61	81.007	36,12	126.882	9,92	903	0,40
MARZO	241.524	11,73	11.691	18,27	12.698	4,54	97.194	44,22	119.085	9,41	856	0,37
ABRIL	315.393	15,59	14.172	22,41	19.630	7,08	115.396	52,88	167.335	13,56	-1.140	-0,50
MAYO	380.344	19,28	14.673	23,42	29.340	10,86	134.885	62,96	196.227	16,33	5.219	2,32
JUNIO	424.555	21,60	16.737	26,18	35.971	13,55	153.313	70,69	211.198	17,73	7.336	3,21
JULIO	456.578	23,17	17.267	26,80	40.336	15,16	161.734	70,69	224.762	18,89	12.479	5,65
AGOSTO	501.705	24,74	18.183	27,83	45.287	16,35	178.177	71,02	242.544	19,90	17.514	8,10
SEPTIEMBRE	608.005	30,14	20.433	31,36	59.369	22,00	204.409	85,57	296.702	24,29	27.092	12,21
OCTUBRE	769.449	37,56	27.865	41,74	78.874	29,15	239.191	99,50	378.077	30,15	45.442	20,93
NOVIEMBRE	894.796	42,72	31.212	45,10	100.609	37,05	268.464	106,72	445.895	34,74	48.616	22,25
DICIEMBRE	999.416	46,93	32.526	47,27	119.891	42,82	306.863	108,10	491.800	38,29	48.336	22,73
<b>AÑO 2008*</b>												
ENERO	179.417	8,62	11.124	24,22	6.685	2,28	66.330	24,15	101.566	7,87	-6.288	-3,53
FEBRERO	240.056	11,57	19.174	41,41	11.187	3,86	86.125	32,08	127.973	9,93	-4.403	-2,42
MARZO	241.524	11,73	9.736	20,57	13.744	4,76	102.343	38,81	120.183	9,43	-4.482	-2,42
ABRIL	315.393	15,59	11.619	24,80	20.996	7,34	122.120	46,72	168.769	13,57	-8.111	-4,37
MAYO	380.344	19,28	11.594	24,84	30.987	11,12	142.993	55,79	197.956	16,35	-3.187	-1,76
JUNIO	424.555	21,60	13.300	27,70	37.810	13,80	162.364	62,74	213.128	17,76	-2.048	-1,11
JULIO	456.578	23,17	13.571	27,99	42.314	15,41	171.468	63,32	226.838	18,92	2.388	1,35
AGOSTO	501.705	24,74	14.122	28,87	47.460	16,61	188.873	64,22	244.825	19,94	6.425	3,75
SEPTIEMBRE	608.005	30,14	15.511	31,77	62.003	22,25	217.371	77,11	299.466	24,33	13.654	7,70
OCTUBRE	769.449	37,56	21.637	43,12	82.207	29,42	255.595	89,98	381.575	30,21	28.435	16,55
NOVIEMBRE	894.796	42,72	23.969	45,87	104.485	37,23	287.540	97,07	449.963	34,79	28.839	16,75
DICIEMBRE	999.416	46,93	24.436	47,38	124.220	42,95	328.169	99,67	496.344	38,36	26.247	15,85
<b>AÑO 2009</b>												
ENERO	1.065.876	47,12	23.651	41,46	143.189	47,81	337.123	98,86	543.658	39,04	18.255	10,63
FEBRERO	1.166.528	50,38	20.554	31,39	167.559	55,66	352.111	99,29	600.504	42,39	25.801	14,53
MARZO	1.304.427	56,69	36.648	64,22	186.615	61,74	357.303	97,61	680.565	48,80	43.296	23,91
ABRIL	1.306.363	55,86	36.894	63,09	190.599	62,07	345.035	89,97	674.843	47,79	58.992	33,26
MAYO	1.266.564	53,81	34.644	59,45	185.300	59,83	313.318	78,47	665.059	47,22	68.243	38,39
JUNIO												
JULIO												
AGOSTO												
SEPTIEMBRE												
OCTUBRE												
NOVIEMBRE												
DICIEMBRE												

(\*) Los datos se han calculado adaptándolos, mediante estimación, a los sectores de actividad CNAE-09

### EVOLUCIÓN DEL PARO REGISTRADO POR SECTORES

2005 - 2009

AGRICULTURA



Gráfico 2009 adecuado a CNAE 2009

### EVOLUCIÓN DEL PARO REGISTRADO POR SECTORES

2005 - 2009

INDUSTRIA

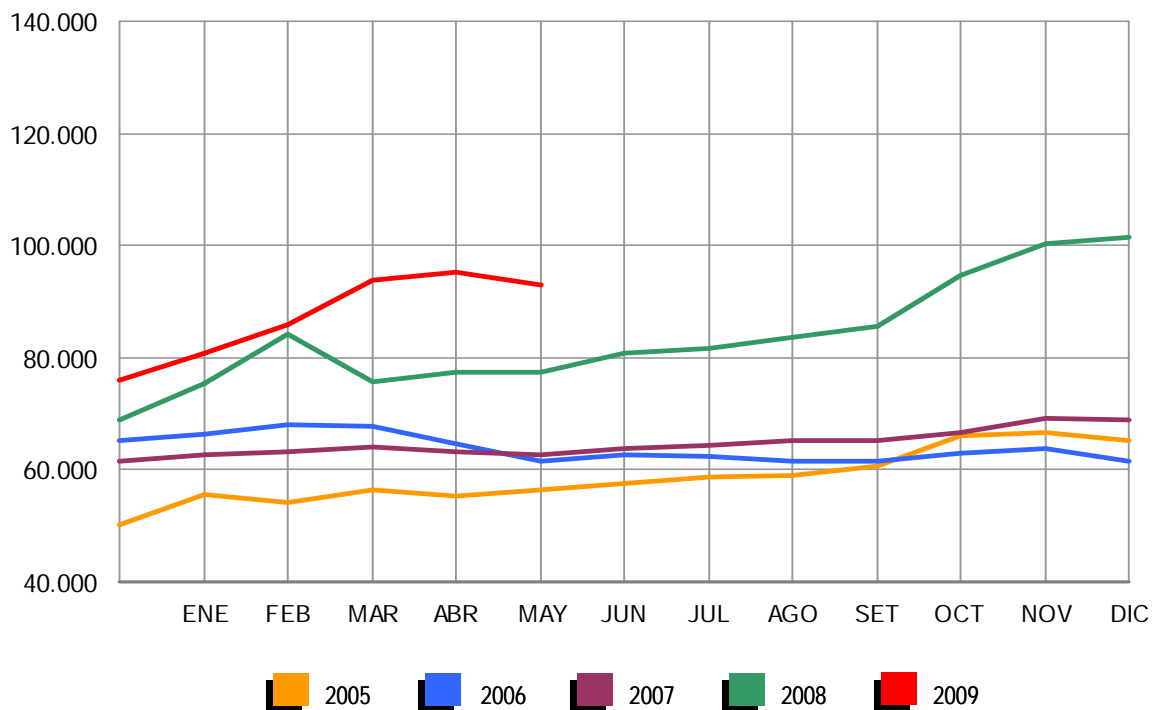

Gráfico 2009 adecuado a CNAE 2009



### EVOLUCIÓN DEL PARO REGISTRADO POR SECTORES

2005 - 2009

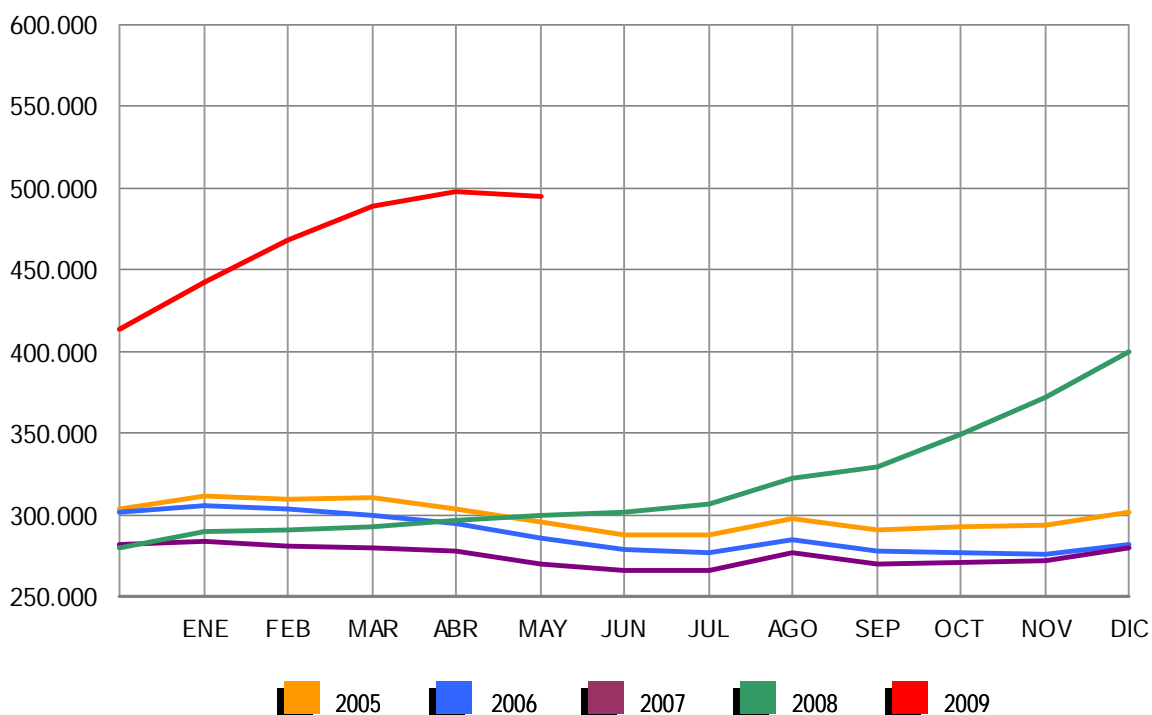
CONSTRUCCIÓN

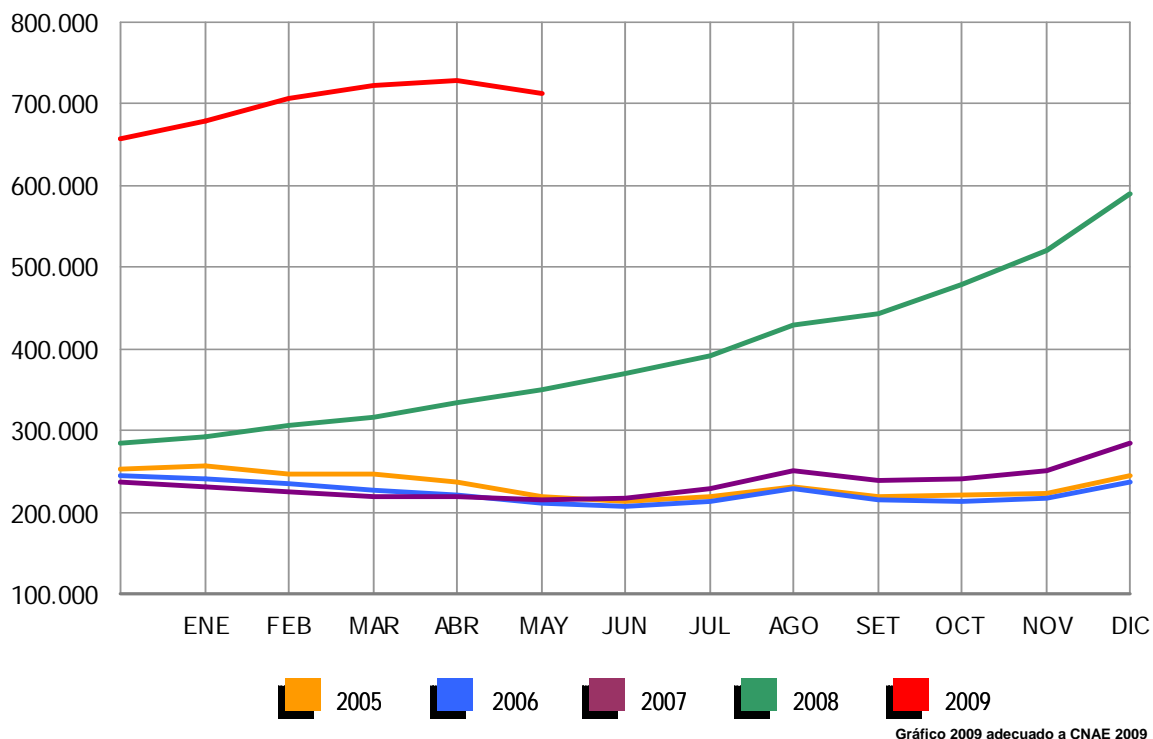

### EVOLUCIÓN DEL PARO REGISTRADO POR SECTORES

2005 - 2009

SERVICIOS

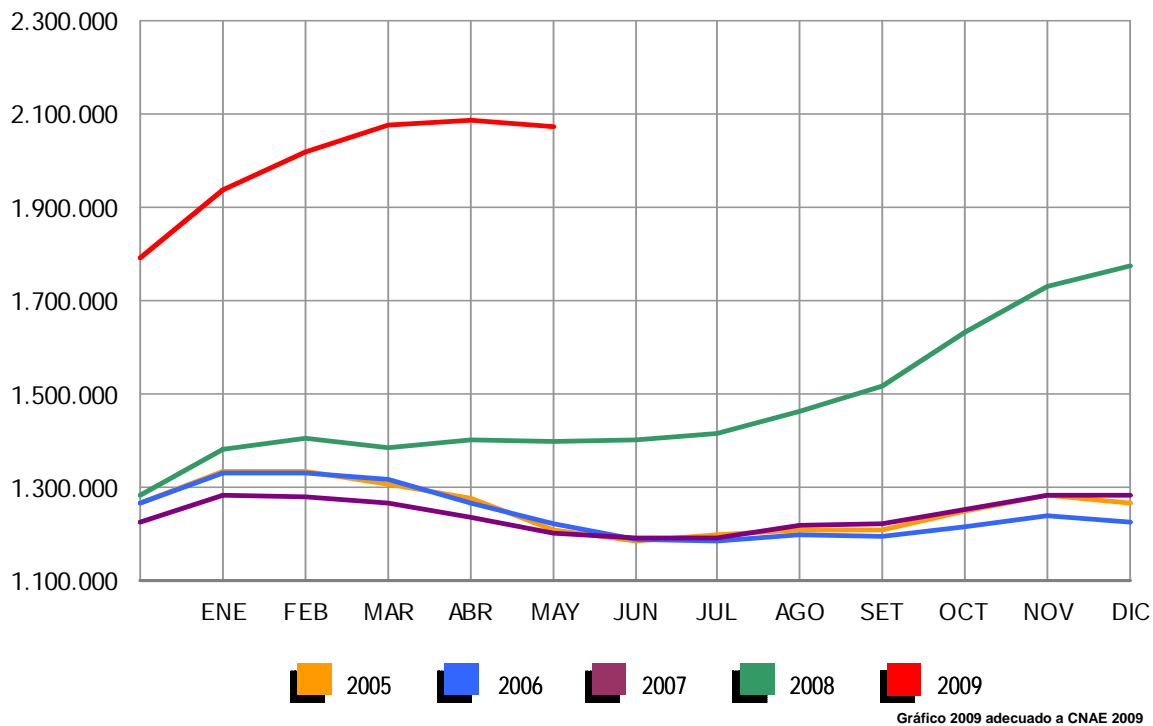

**EVOLUCIÓN DEL PARO REGISTRADO POR SECTORES**

2005 - 2009

COLECTIVO SIN EMPLEO ANTERIOR



Gráfico 2009 adecuado a CNAE 2009

MAYO 2009

**PARO REGISTRADO (EXTRANJEROS) POR SEXO, EDAD Y SECTOR DE ACTIVIDAD ECONÓMICA**

	TOTAL	VARIACIÓN				ZONA ORIGEN	
		MENSUAL		ANUAL		PAIS COMUNITARIO	PAIS EXTRACOMUNIT.
		ABSOLUTA	RELATIVA	ABSOLUTA	RELATIVA		
TOTAL	492.491	-7.526	-1,51	243.664	97,93	156.857	335.634
SEXO:							
HOMBRES	316.070	-6.216	-1,93	165.834	110,38	93.841	222.229
MUJERES	176.421	-1.310	-0,74	77.830	78,94	63.016	113.405
MENORES DE 25 AÑOS:							
HOMBRES	27.155	-1.384	-4,85	12.660	87,34	9.492	17.663
MUJERES	18.267	-717	-3,78	8.392	84,98	7.728	10.539
TOTAL	45.422	-2.101	-4,42	21.052	86,38	17.220	28.202
MAYORES DE 25 AÑOS:							
HOMBRES	288.915	-4.832	-1,64	153.174	112,84	84.349	204.566
MUJERES	158.154	-593	-0,37	69.438	78,27	55.288	102.866
TOTAL	447.069	-5.425	-1,20	222.612	99,18	139.637	307.432
SECTOR: *							
AGRICULTURA	20.992	-926	-4,22	11.667	125,13	5.591	15.401
INDUSTRIA	45.401	-719	-1,56	25.918	133,03	15.081	30.320
CONSTRUCCIÓN	149.904	-3.708	-2,41	75.319	100,98	42.107	107.797
SERVICIOS	239.302	-3.922	-1,61	113.756	90,61	75.981	163.321
SIN EMPLEO ANTERIOR	36.892	1.749	4,98	17.004	85,49	18.097	18.795

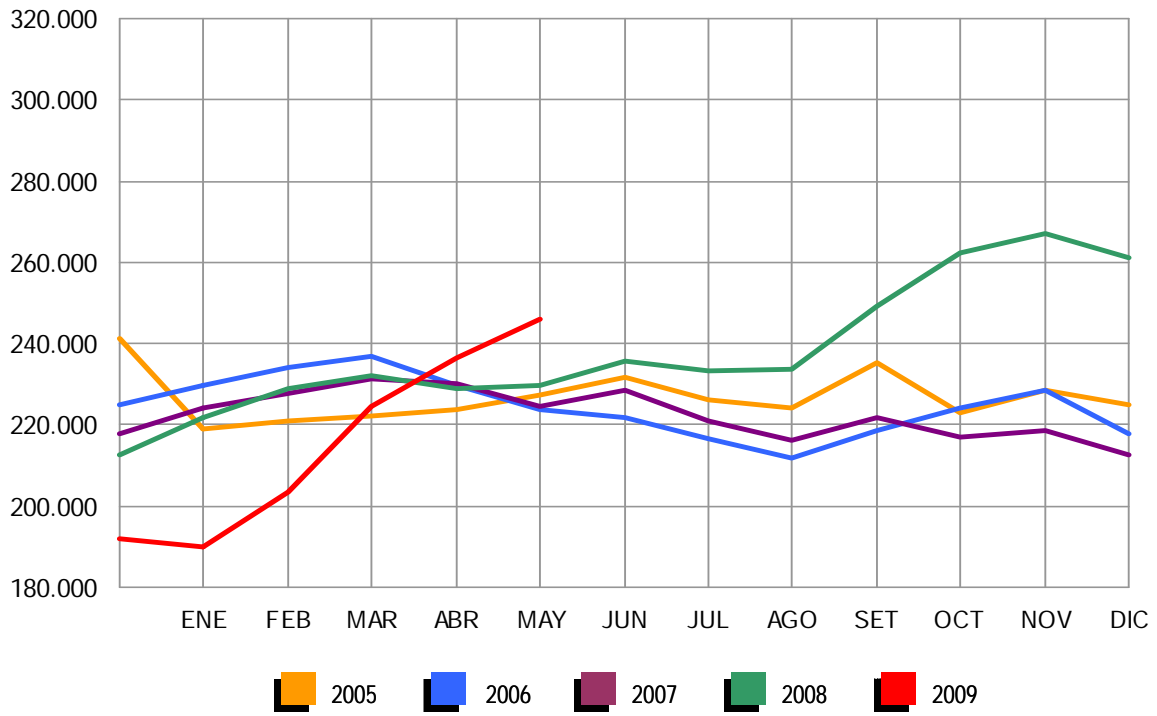
**PARO REGISTRADO (EXTRANJEROS) POR COMUNIDADES AUTÓNOMAS**

COMUNIDADES AUTÓNOMAS	TOTAL	VARIACIÓN				ZONA ORIGEN	
		MENSUAL		ANUAL		PAIS COMUNITARIO	PAIS EXTRACOMUNIT.
		ABSOLUTA	RELATIVA	ABSOLUTA	RELATIVA		
ANDALUCÍA	56.028	-129	-0,23	27.575	96,91	20.397	35.631
ARAGÓN	19.955	-754	-3,64	12.506	167,89	8.194	11.761
ASTURIAS	4.569	-37	-0,80	2.200	92,87	1.660	2.909
ILLES BALEARS	17.344	-2.150	-11,03	9.517	121,59	5.435	11.909
CANARIAS	27.524	988	3,72	10.916	65,73	8.628	18.896
CANTABRIA	3.981	-101	-2,47	2.283	134,45	1.277	2.704
CASTILLA LA MANCHA	23.583	-724	-2,98	12.056	104,59	11.020	12.563
CASTILLA Y LEÓN	17.296	-761	-4,21	8.840	104,54	8.265	9.031
CATALUÑA	104.937	-969	-0,91	54.411	107,69	22.327	82.610
COM. VALENCIANA	71.190	-666	-0,93	36.446	104,90	27.971	43.219
EXTREMADURA	3.169	-111	-3,38	1.381	77,24	1.674	1.495
GALICIA	10.424	-19	-0,18	3.388	48,15	4.926	5.498
MADRID	86.606	-742	-0,85	40.834	89,21	24.902	61.704
MURCIA	18.448	-618	-3,24	8.125	78,71	3.040	15.408
NAVARRA	7.792	-98	-1,24	4.223	118,32	2.289	5.503
PAÍS VASCO	12.258	-292	-2,33	6.430	110,33	3.307	8.951
LA RIOJA	4.912	-300	-5,76	2.635	115,72	1.482	3.430
CEUTA	830	-26	-3,04	-124	-13,00	24	806
MELILLA	1.645	-17	-1,02	22	1,36	39	1.606
<b>TOTAL</b>	<b>492.491</b>	<b>-7.526</b>	<b>-1,51</b>	<b>243.664</b>	<b>97,93</b>	<b>156.857</b>	<b>335.634</b>

(\*) Los datos de variación interanual se han calculado adaptando el mismo mes de 2008, mediante estimación, a los sectores de actividad CNAE-09

MAYO 2009

**PARO REGISTRADO (EXTRANJEROS) SEGÚN SEXO Y EDAD. SERIES \***

	TOTAL	HOMBRES	MUJERES	MENORES DE 25 AÑOS			RESTO EDADES		
				TOTAL	HOMBRES	MUJERES	TOTAL	HOMBRES	MUJERES
<b>AÑO 2005</b>									
ENERO	124.930	66.231	58.699	13.483	7.082	6.401	111.447	59.149	52.298
FEBRERO	122.789	63.240	59.549	13.336	6.794	6.542	109.453	56.446	53.007
MARZO	123.960	63.687	60.273	13.536	6.885	6.651	110.424	56.802	53.622
ABRIL	119.618	59.938	59.680	13.084	6.577	6.507	106.534	53.361	53.173
MAYO	106.425	51.938	54.487	11.496	5.665	5.831	94.929	46.273	48.656
JUNIO	104.728	51.177	53.551	11.222	5.534	5.688	93.506	45.643	47.863
JULIO	109.432	56.341	53.091	11.440	5.892	5.548	97.992	50.449	47.543
AGOSTO	114.096	60.600	53.496	11.894	6.249	5.645	102.202	54.351	47.851
SEPTIEMBRE	120.564	61.837	58.727	13.989	7.249	6.740	106.575	54.588	51.987
OCTUBRE	132.799	68.207	64.592	15.978	8.341	7.637	116.821	59.866	56.955
NOVIEMBRE	145.809	74.046	71.763	18.072	9.414	8.658	127.737	64.632	63.105
DICIEMBRE	153.480	81.598	71.882	18.290	9.796	8.494	135.190	71.802	63.388
<b>AÑO 2006</b>									
ENERO	161.169	84.077	77.092	18.743	9.775	8.968	142.426	74.302	68.124
FEBRERO	164.655	84.290	80.365	19.323	9.880	9.443	145.332	74.410	70.922
MARZO	157.027	77.861	79.166	18.037	8.959	9.078	138.990	68.902	70.088
ABRIL	141.939	70.681	71.258	15.813	7.911	7.902	126.126	62.770	63.356
MAYO	128.989	63.325	65.664	13.958	6.845	7.113	115.031	56.480	58.551
JUNIO	127.327	63.526	63.801	13.729	6.807	6.922	113.598	56.719	56.879
JULIO	133.109	69.734	63.375	14.534	7.636	6.898	118.575	62.098	56.477
AGOSTO	137.640	74.698	62.942	14.625	7.891	6.734	123.015	66.807	56.208
SEPTIEMBRE	139.637	72.883	66.754	15.559	8.118	7.441	124.078	64.765	59.313
OCTUBRE	148.027	75.976	72.051	16.883	8.642	8.241	131.144	67.334	63.810
NOVIEMBRE	161.357	82.179	79.178	18.695	9.557	9.138	142.662	72.622	70.040
DICIEMBRE	170.150	92.159	77.991	18.498	9.920	8.578	151.652	82.239	69.413
<b>AÑO 2007</b>									
ENERO	173.824	90.271	83.553	18.667	9.556	9.111	155.157	80.715	74.442
FEBRERO	167.934	84.589	83.345	17.621	8.721	8.900	150.313	75.868	74.445
MARZO	162.435	80.382	82.053	17.054	8.157	8.897	145.381	72.225	73.156
ABRIL	154.139	77.153	76.986	15.650	7.644	8.006	138.489	69.509	68.980
MAYO	148.792	74.805	73.987	14.905	7.331	7.574	133.887	67.474	66.413
JUNIO	148.554	77.040	71.514	14.639	7.497	7.142	133.915	69.543	64.372
JULIO	158.047	87.315	70.732	15.189	8.264	6.925	142.858	79.051	63.807
AGOSTO	167.759	97.124	70.635	15.851	8.997	6.854	151.908	88.127	63.781
SEPTIEMBRE	170.581	95.459	75.122	16.702	9.053	7.649	153.879	86.406	67.473
OCTUBRE	181.820	99.501	82.319	18.318	9.745	8.573	163.502	89.756	73.746
NOVIEMBRE	198.354	109.032	89.322	20.225	10.791	9.434	178.129	98.241	79.888
DICIEMBRE	211.964	123.018	88.946	20.794	11.696	9.098	191.170	111.322	79.848
<b>AÑO 2008</b>									
ENERO	240.707	137.001	103.706	23.947	13.246	10.701	216.760	123.755	93.005
FEBRERO	258.365	146.456	111.909	25.758	14.220	11.538	232.607	132.236	100.371
MARZO	240.111	139.807	100.304	23.834	13.435	10.399	216.277	126.372	89.905
ABRIL	246.066	145.705	100.361	24.494	14.183	10.311	221.572	131.522	90.050
MAYO	248.827	150.236	98.591	24.370	14.495	9.875	224.457	135.741	88.716
JUNIO	258.800	160.568	98.232	25.265	15.353	9.912	233.535	145.215	88.320
JULIO	266.458	169.882	96.576	25.335	15.825	9.510	241.123	154.057	87.066
AGOSTO	280.298	183.209	97.089	25.970	16.466	9.504	254.328	166.743	87.585
SEPTIEMBRE	298.870	192.733	106.137	28.864	17.938	10.926	270.006	174.795	95.211
OCTUBRE	337.493	216.706	120.787	33.225	20.510	12.715	304.268	196.196	108.072
NOVIEMBRE	379.640	244.174	135.466	37.408	23.109	14.299	342.232	221.065	121.167
DICIEMBRE	410.960	271.521	139.439	38.578	24.364	14.214	372.382	247.157	125.225
<b>AÑO 2009</b>									
ENERO	449.505	292.284	157.221	43.687	26.829	16.858	405.818	265.455	140.363
FEBRERO	473.091	305.326	167.765	45.919	27.713	18.206	427.172	277.613	149.559
MARZO	496.778	319.091	177.687	48.977	29.276	19.701	447.801	289.815	157.986
ABRIL	500.017	322.286	177.731	47.523	28.539	18.984	452.494	293.747	158.747
MAYO	492.491	316.070	176.421	45.422	27.155	18.267	447.069	288.915	158.154
JUNIO									
JULIO									
AGOSTO									
SEPTIEMBRE									
OCTUBRE									
NOVIEMBRE									
DICIEMBRE									

(\*) Los datos anteriores a mayo 2005 (fecha de entrada en funcionamiento del SISPE) son reconstruidos

## DEMANDANTES DE EMPLEO, PARO REGISTRADO, CONTRATOS Y PRESTACIONES

MAYO 2009

## PARO REGISTRADO (EXTRANJEROS) SEGÚN SECTOR DE ACTIVIDAD ECONÓMICA Y PORCENTAJE DE VARIACIÓN MENSUAL. SERIES

	TOTAL		AGRICULTURA		INDUSTRIA		CONSTRUCCIÓN		SERVICIOS		SIN EMP.ANTERIOR	
	ABSOLUTO	%	ABSOLUTO	%	ABSOLUTO	%	ABSOLUTO	%	ABSOLUTO	%	ABSOLUTO	%
<b>AÑO 2006</b>												
ENERO	161.169	5,01	9.369	-0,14	11.821	5,99	26.236	0,95	91.458	7,34	22.285	2,46
FEBRERO	164.655	2,16	10.167	8,52	11.872	0,43	25.204	-3,93	94.212	3,01	23.200	4,11
MARZO	157.027	-4,63	9.618	-5,40	11.232	-5,39	22.964	-8,89	90.802	-3,62	22.411	-3,40
ABRIL	141.939	-9,61	7.984	-16,99	10.560	-5,98	21.725	-5,40	81.303	-10,46	20.367	-9,12
MAYO	128.989	-9,12	6.321	-20,83	9.809	-7,11	19.971	-8,07	74.040	-8,93	18.848	-7,46
JUNIO	127.327	-1,29	7.413	17,28	9.515	-3,00	20.694	3,62	71.190	-3,85	18.515	-1,77
JULIO	133.109	4,54	7.855	5,96	10.015	5,25	24.891	20,28	71.770	0,81	18.578	0,34
AGOSTO	137.640	3,40	7.401	-5,78	10.691	6,75	28.219	13,37	73.477	2,38	17.852	-3,91
SEPTIEMBRE	139.637	1,45	7.135	-3,59	10.329	-3,39	26.471	-6,19	76.891	4,65	18.811	5,37
OCTUBRE	148.027	6,01	7.276	1,98	10.692	3,51	26.435	-0,14	83.915	9,14	19.709	4,77
NOVIEMBRE	161.357	9,01	7.247	-0,40	11.243	5,15	27.662	4,64	94.548	12,67	20.657	4,81
DICIEMBRE	170.150	5,45	7.109	-1,90	12.339	9,75	34.561	24,94	96.740	2,32	19.401	-6,08
<b>AÑO 2007</b>												
ENERO	173.824	2,16	7.169	0,84	12.511	1,39	32.669	-5,47	101.341	4,76	20.134	3,78
FEBRERO	167.934	-3,39	6.960	-2,92	12.159	-2,81	30.191	-7,59	99.002	-2,31	19.622	-2,54
MARZO	162.435	-3,27	7.096	1,95	11.747	-3,39	28.370	-6,03	95.296	-3,74	19.926	1,55
ABRIL	154.139	-5,11	6.903	-2,72	11.272	-4,04	28.195	-0,62	88.256	-7,39	19.513	-2,07
MAYO	148.792	-3,47	6.881	-0,32	10.773	-4,43	27.873	-1,14	84.208	-4,59	19.057	-2,34
JUNIO	148.554	-0,16	7.662	11,35	10.778	0,05	30.122	8,07	81.690	-2,99	18.302	-3,96
JULIO	158.047	6,39	8.651	12,91	11.409	5,85	36.942	22,64	83.395	2,09	17.650	-3,56
AGOSTO	167.759	6,15	8.776	1,44	12.369	8,41	42.767	15,77	86.701	3,96	17.146	-2,86
SEPTIEMBRE	170.581	1,68	8.578	-2,26	12.226	-1,16	40.467	-5,38	90.981	4,94	18.329	6,90
OCTUBRE	181.820	6,59	8.560	-0,21	12.621	3,23	40.319	-0,37	100.320	10,26	20.000	9,12
NOVIEMBRE	198.354	9,09	9.078	6,05	13.473	6,75	43.571	8,07	111.885	11,53	20.347	1,74
DICIEMBRE	211.964	6,86	9.389	3,43	14.803	9,87	53.055	21,77	115.592	3,31	19.125	-6,01
<b>AÑO 2008</b>												
ENERO	240.707	13,56	12.490	33,03	16.926	14,34	55.841	5,25	133.688	15,66	21.762	13,79
FEBRERO	258.365	7,34	16.675	33,51	17.501	3,40	58.020	3,90	140.617	5,18	25.552	17,42
MARZO	240.111	-7,07	10.971	-34,21	16.695	-4,61	58.939	1,58	127.706	-9,18	25.800	0,97
ABRIL	246.066	2,48	11.384	3,76	17.274	3,47	62.519	6,07	127.818	0,09	27.071	4,93
MAYO	248.827	1,12	11.420	0,32	17.789	2,98	65.749	5,17	125.531	-1,79	28.338	4,68
JUNIO	258.800	4,01	12.986	13,71	18.370	3,27	72.224	9,85	125.189	-0,27	30.031	5,97
JULIO	266.458	2,96	13.664	5,22	19.050	3,70	78.379	8,52	125.006	-0,15	30.359	1,09
AGOSTO	280.298	5,19	13.855	1,40	20.373	6,94	86.164	9,93	128.674	2,93	31.232	2,88
SEPTIEMBRE	298.870	6,63	14.032	1,28	21.387	4,98	88.710	2,95	140.354	9,08	34.387	10,10
OCTUBRE	337.493	12,92	16.282	16,03	24.213	13,21	96.105	8,34	162.786	15,98	38.107	10,82
NOVIEMBRE	379.640	12,49	18.322	12,53	28.115	16,12	107.410	11,76	188.095	15,55	37.698	-1,07
DICIEMBRE	410.960	8,25	18.885	3,07	32.080	14,10	124.875	16,26	199.215	5,91	35.905	-4,76
<b>AÑO 2008*</b>												
ENERO	240.707	13,56	10.463	37,60	18.565	14,27	64.389	6,28	133.702	15,65	13.588	13,93
FEBRERO	258.365	7,34	14.499	38,58	19.260	3,74	67.195	4,36	140.632	5,18	16.779	23,48
MARZO	240.111	-7,07	8.949	-38,28	18.330	-4,83	67.466	0,40	127.720	-9,18	17.646	5,17
ABRIL	246.066	2,48	9.312	4,05	18.949	3,38	71.257	5,62	127.833	0,09	18.715	6,06
MAYO	248.827	1,12	9.325	0,14	19.483	2,82	74.585	4,67	125.546	-1,79	19.888	6,27
JUNIO	258.800	4,01	10.807	15,89	20.132	3,33	81.414	9,16	125.204	-0,27	21.243	6,81
JULIO	266.458	2,96	11.420	5,68	20.864	3,64	87.841	7,89	125.022	-0,15	21.311	0,32
AGOSTO	280.298	5,19	11.495	0,65	22.281	6,79	96.118	9,42	128.691	2,93	21.714	1,89
SEPTIEMBRE	298.870	6,63	11.515	0,18	23.422	5,12	99.323	3,33	140.372	9,08	24.238	11,63
OCTUBRE	337.493	12,92	13.440	16,71	26.511	13,19	108.090	8,83	162.806	15,98	26.647	9,94
NOVIEMBRE	379.640	12,49	15.125	12,54	30.700	15,80	120.891	11,84	188.117	15,55	24.806	-6,91
DICIEMBRE	410.960	8,25	15.424	1,98	34.878	13,61	139.469	15,37	199.239	5,91	21.950	-11,52
<b>AÑO 2009</b>												
ENERO	449.505	9,38	17.726	14,92	40.447	15,97	145.238	4,14	223.688	12,27	22.406	2,08
FEBRERO	473.091	5,25	19.223	8,45	43.306	7,07	149.550	2,97	234.210	4,70	26.802	19,62
MARZO	496.778	5,01	21.255	10,57	45.527	5,13	152.520	1,99	243.747	4,07	33.729	25,85
ABRIL	500.017	0,65	21.918	3,12	46.120	1,30	153.612	0,72	243.224	-0,21	35.143	4,19
MAYO	492.491	-1,51	20.992	-4,22	45.401	-1,56	149.904	-2,41	239.302	-1,61	36.892	4,98
JUNIO												
JULIO												
AGOSTO												
SEPTIEMBRE												
OCTUBRE												
NOVIEMBRE												
DICIEMBRE												

(\*) Los datos se han calculado adaptándolos, mediante estimación, a los sectores de actividad CNAE-09

MAYO 2009

## PARO REGISTRADO POR CC.AA. Y PROVINCIAS

PROVINCIA AUTONOMÍA	TOTAL	VARIACIÓN			
		MENSUAL		ANUAL	
		ABSOLUTA	RELATIVA	ABSOLUTA	RELATIVA
ALMERÍA	58.066	313	0,54	21.656	59,48
CÁDIZ	154.445	-2.138	-1,37	38.990	33,77
CÓRDOBA	71.919	-1.496	-2,04	19.716	37,77
GRANADA	76.828	-739	-0,95	25.360	49,27
HUELVA	43.454	-234	-0,54	12.497	40,37
JAÉN	49.205	-29	-0,06	13.713	38,64
MÁLAGA	154.170	-1.160	-0,75	51.896	50,74
SEVILLA	181.034	-1.863	-1,02	53.889	42,38
ANDALUCÍA	789.121	-7.346	-0,92	237.717	43,11
HUESCA	11.187	-138	-1,22	4.726	73,15
TERUEL	7.322	-108	-1,45	3.195	77,42
ZARAGOZA	62.825	-326	-0,52	32.532	107,39
ARAGÓN	81.334	-572	-0,70	40.453	98,95
ASTURIAS	72.819	-951	-1,29	22.041	43,41
ILLES BALEARS	66.789	-5.157	-7,17	30.350	83,29
LAS PALMAS	138.082	1.848	1,36	41.488	42,95
STA. CRUZ DE TENERIFE	111.579	1.313	1,19	36.662	48,94
CANARIAS	249.661	3.161	1,28	78.150	45,57
CANTABRIA	37.988	-776	-2,00	14.637	62,68
ALBACETE	37.013	-507	-1,35	12.096	48,55
CIUDAD REAL	45.582	-587	-1,27	15.724	52,66
CUENCA	14.098	-275	-1,91	5.128	57,17
GUADALAJARA	17.402	-99	-0,57	8.459	94,59
TOLEDO	60.634	61	0,10	25.733	73,73
CASTILLA LA MANCHA	174.729	-1.407	-0,80	67.140	62,40
ÁVILA	12.071	-166	-1,36	3.562	41,86
BURGOS	23.033	-541	-2,29	9.206	66,58
LEÓN	33.665	-642	-1,87	8.855	35,69
PALENCIA	10.975	-394	-3,47	2.712	32,82
SALAMANCA	27.290	-460	-1,66	7.598	38,58
SEGOVIA	8.045	-245	-2,96	2.927	57,19
SORIA	4.202	-263	-5,89	1.729	69,92
VALLADOLID	37.596	-981	-2,54	11.401	43,52
ZAMORA	13.054	-279	-2,09	3.285	33,63
CASTILLA Y LEÓN	169.931	-3.971	-2,28	51.275	43,21
BARCELONA	381.415	765	0,20	147.836	63,29
GIRONA	45.790	-476	-1,03	18.979	70,79
LLEIDA	23.475	-143	-0,61	10.643	82,94
TARRAGONA	54.361	-367	-0,67	22.336	69,75
CATALUÑA	505.041	-221	-0,04	199.794	65,45
ALICANTE-ALACANT	177.584	-949	-0,53	69.164	63,79
CASTELLÓN-CASTELLÓ	53.116	746	1,42	28.595	116,61
VALENCIA-VALÈNCIA	211.822	1.128	0,54	89.120	72,63
COM. VALENCIANA	442.522	925	0,21	186.879	73,10
BADAJOS	70.366	-881	-1,24	15.136	27,41
CÁCERES	34.557	-837	-2,36	9.030	35,37
EXTREMADURA	104.923	-1.718	-1,61	24.166	29,92
A CORUÑA	83.704	-525	-0,62	19.834	31,05
LUGO	18.922	-599	-3,07	3.837	25,44
OURENSE	23.708	-239	-1,00	4.231	21,72
PONTEVEDRA	81.184	-1.781	-2,15	22.837	39,14
GALICIA	207.518	-3.144	-1,49	50.739	32,36
MADRID	417.273	2.131	0,51	154.613	58,86
MURCIA	106.737	-1.036	-0,96	45.013	72,93
NAVARRA	37.832	-627	-1,63	15.545	69,75
ÁLAVA	17.979	-695	-3,72	6.839	61,39
GUIPÚZCOA	35.610	-790	-2,17	11.290	46,42
VIZCAYA	65.155	-1.882	-2,81	20.604	46,25
PAÍS VASCO	118.744	-3.367	-2,76	38.733	48,41
LA RIOJA	19.852	-466	-2,29	7.928	66,49
CEUTA	8.613	-93	-1,07	1.093	14,53
MELILLA	8.712	-106	-1,20	298	3,54
<b>TOTAL</b>	<b>3.620.139</b>	<b>-24.741</b>	<b>-0,68</b>	<b>1.266.564</b>	<b>53,81</b>

MAYO 2009

## PARO REGISTRADO SEGÚN SEXO Y EDAD POR CC.AA. Y PROVINCIAS

PROVINCIA AUTONOMÍA	TOTAL	HOMBRES	MUJERES	MENORES DE 25 AÑOS			RESTO DE EDADES		
				TOTAL	HOMBRES	MUJERES	TOTAL	HOMBRES	MUJERES
ALMERÍA	58.066	32.194	25.872	7.145	4.246	2.899	50.921	27.948	22.973
CÁDIZ	154.445	71.187	83.258	18.284	10.276	8.008	136.161	60.911	75.250
CÓRDOBA	71.919	34.880	37.039	9.251	5.390	3.861	62.668	29.490	33.178
GRANADA	76.828	41.463	35.365	9.626	5.736	3.890	67.202	35.727	31.475
HUELVA	43.454	23.498	19.956	5.067	3.109	1.958	38.387	20.389	17.998
JAÉN	49.205	23.177	26.028	7.007	3.996	3.011	42.198	19.181	23.017
MÁLAGA	154.170	80.167	74.003	16.995	10.161	6.834	137.175	70.006	67.169
SEVILLA	181.034	88.478	92.556	21.314	12.657	8.657	159.720	75.821	83.899
ANDALUCÍA	789.121	395.044	394.077	94.689	55.571	39.118	694.432	339.473	354.959
HUESCA	11.187	6.148	5.039	1.599	1.015	584	9.588	5.133	4.455
TERUEL	7.322	3.787	3.535	1.274	689	585	6.048	3.098	2.950
ZARAGOZA	62.825	33.641	29.184	8.740	5.345	3.395	54.085	28.296	25.789
ARAGÓN	81.334	43.576	37.758	11.613	7.049	4.564	69.721	36.527	33.194
ASTURIAS	72.819	34.073	38.746	8.516	4.927	3.589	64.303	29.146	35.157
ILLES BALEARS	66.789	36.106	30.683	10.436	5.770	4.666	56.353	30.336	26.017
LAS PALMAS	138.082	67.646	70.436	17.606	9.372	8.234	120.476	58.274	62.202
STA. CRUZ DE TENERIFE	111.579	57.042	54.537	13.230	7.249	5.981	98.349	49.793	48.556
CANARIAS	249.661	124.688	124.973	30.836	16.621	14.215	218.825	108.067	110.758
CANTABRIA	37.988	19.575	18.413	4.945	2.927	2.018	33.043	16.648	16.395
ALBACETE	37.013	16.170	20.843	5.734	3.209	2.525	31.279	12.961	18.318
CIUDAD REAL	45.582	20.757	24.825	8.327	4.495	3.832	37.255	16.262	20.993
CUENCA	14.098	6.663	7.435	2.051	1.177	874	12.047	5.486	6.561
GUADALAJARA	17.402	8.747	8.655	2.254	1.264	990	15.148	7.483	7.665
TOLEDO	60.634	29.888	30.746	9.241	5.258	3.983	51.393	24.630	26.763
CASTILLA LA MANCHA	174.729	82.225	92.504	27.607	15.403	12.204	147.122	66.822	80.300
ÁVILA	12.071	5.946	6.125	1.636	957	679	10.435	4.989	5.446
BURGOS	23.033	11.206	11.827	2.945	1.793	1.152	20.088	9.413	10.675
LEÓN	33.665	15.745	17.920	4.518	2.656	1.862	29.147	13.089	16.058
PALENCIA	10.975	5.085	5.890	1.649	957	692	9.326	4.128	5.198
SALAMANCA	27.290	11.228	16.062	3.508	1.796	1.712	23.782	9.432	14.350
SEGOVIA	8.045	4.174	3.871	1.114	673	441	6.931	3.501	3.430
SORIA	4.202	2.022	2.180	666	377	289	3.536	1.645	1.891
VALLADOLID	37.596	17.912	19.684	4.645	2.697	1.948	32.951	15.215	17.736
ZAMORA	13.054	5.938	7.116	1.707	976	731	11.347	4.962	6.385
CASTILLA Y LEÓN	169.931	79.256	90.675	22.388	12.882	9.506	147.543	66.374	81.169
BARCELONA	381.415	198.038	183.377	38.080	23.016	15.064	343.335	175.022	168.313
GIRONA	45.790	25.509	20.281	5.336	3.241	2.095	40.454	22.268	18.186
LLEIDA	23.475	13.663	9.812	3.048	1.962	1.086	20.427	11.701	8.726
TARRAGONA	54.361	30.673	23.688	6.621	4.010	2.611	47.740	26.663	21.077
CATALUÑA	505.041	267.883	237.158	53.085	32.229	20.856	451.956	235.654	216.302
ALICANTE-ALACANT	177.584	92.341	85.243	21.267	12.554	8.713	156.317	79.787	76.530
CASTELLÓN-CASTELLÓ	53.116	31.388	21.728	7.861	4.944	2.917	45.255	26.444	18.811
VALENCIA-VALÈNCIA	211.822	110.197	101.625	28.470	16.894	11.576	183.352	93.303	90.049
COM. VALENCIANA	442.522	233.926	208.596	57.598	34.392	23.206	384.924	199.534	185.390
BADAJOS	70.366	27.415	42.951	10.670	5.605	5.065	59.696	21.810	37.886
CÁCERES	34.557	15.675	18.882	5.445	2.868	2.577	29.112	12.807	16.305
EXTREMADURA	104.923	43.090	61.833	16.115	8.473	7.642	88.808	34.617	54.191
A CORUÑA	83.704	37.320	46.384	8.182	4.568	3.614	75.522	32.752	42.770
LUGO	18.922	8.871	10.051	2.089	1.117	972	16.833	7.754	9.079
OURENSE	23.708	10.322	13.386	2.165	1.160	1.005	21.543	9.162	12.381
PONTEVEDRA	81.184	36.026	45.158	8.987	5.152	3.835	72.197	30.874	41.323
GALICIA	207.518	92.539	114.979	21.423	11.997	9.426	186.095	80.542	105.553
MADRID	417.273	215.944	201.329	50.143	29.486	20.657	367.130	186.458	180.672
MURCIA	106.737	58.747	47.990	15.233	9.312	5.921	91.504	49.435	42.069
NAVARRA	37.832	19.077	18.755	4.916	2.968	1.948	32.916	16.109	16.807
ÁLAVA	17.979	8.919	9.060	1.921	1.215	706	16.058	7.704	8.354
GUIPÚZCOA	35.610	17.387	18.223	3.300	2.127	1.173	32.310	15.260	17.050
VIZCAYA	65.155	32.398	32.757	6.433	3.969	2.464	58.722	28.429	30.293
PAÍS VASCO	118.744	58.704	60.040	11.654	7.311	4.343	107.090	51.393	55.697
LA RIOJA	19.852	10.514	9.338	2.627	1.616	1.011	17.225	8.898	8.327
CEUTA	8.613	3.348	5.265	1.847	852	995	6.766	2.496	4.270
MELILLA	8.712	3.292	5.420	1.754	757	997	6.958	2.535	4.423
<b>TOTAL</b>	<b>3.620.139</b>	<b>1.821.607</b>	<b>1.798.532</b>	<b>447.425</b>	<b>260.543</b>	<b>186.882</b>	<b>3.172.714</b>	<b>1.561.064</b>	<b>1.611.650</b>

MAYO 2009

## PARO REGISTRADO SEGÚN SECTOR DE ACTIVIDAD ECONÓMICA POR CC.AA. Y PROVINCIAS

PROVINCIA AUTONOMÍA	TOTAL	AGRICULTURA	INDUSTRIA	CONSTRUCCIÓN	SERVICIOS	SIN EMPLEO ANTERIOR
ALMERÍA	58.066	3.410	4.208	16.725	30.033	3.690
CÁDIZ	154.445	3.985	12.992	34.356	77.984	25.128
CÓRDOBA	71.919	5.066	11.440	13.374	34.715	7.324
GRANADA	76.828	3.699	6.407	20.378	40.979	5.365
HUELVA	43.454	4.200	3.335	11.558	20.833	3.528
JAÉN	49.205	9.943	5.894	6.511	22.216	4.641
MÁLAGA	154.170	2.256	10.874	40.050	88.526	12.464
SEVILLA	181.034	6.247	19.221	40.320	98.718	16.528
ANDALUCÍA	789.121	38.806	74.371	183.272	414.004	78.668
HUESCA	11.187	526	1.554	2.521	6.129	457
TERUEL	7.322	279	1.444	1.382	3.839	378
ZARAGOZA	62.825	1.234	12.011	11.359	34.701	3.520
ARAGÓN	81.334	2.039	15.009	15.262	44.669	4.355
ASTURIAS	72.819	689	9.103	11.415	46.028	5.584
ILLES BALEARS	66.789	531	3.822	16.386	43.612	2.438
LAS PALMAS	138.082	2.307	6.197	25.811	91.808	11.959
STA. CRUZ DE TENERIFE	111.579	1.685	5.154	25.849	71.852	7.039
CANARIAS	249.661	3.992	11.351	51.660	163.660	18.998
CANTABRIA	37.988	372	4.580	8.264	22.146	2.626
ALBACETE	37.013	1.522	6.405	6.647	19.196	3.243
CIUDAD REAL	45.582	2.480	5.443	9.746	23.799	4.114
CUENCA	14.098	724	1.794	2.940	7.441	1.199
GUADALAJARA	17.402	224	2.141	3.090	11.090	857
TOLEDO	60.634	1.955	11.517	13.857	30.713	2.592
CASTILLA LA MANCHA	174.729	6.905	27.300	36.280	92.239	12.005
ÁVILA	12.071	673	1.251	3.220	5.986	941
BURGOS	23.033	671	4.603	3.892	12.285	1.582
LEÓN	33.665	596	5.460	5.561	18.420	3.628
PALENCIA	10.975	527	1.691	1.480	6.353	924
SALAMANCA	27.290	648	2.485	4.368	16.561	3.228
SEGOVIA	8.045	605	1.002	1.559	4.435	444
SORIA	4.202	162	904	616	2.302	218
VALLADOLID	37.596	1.580	4.947	6.375	20.994	3.700
ZAMORA	13.054	535	1.275	2.775	7.041	1.428
CASTILLA Y LEÓN	169.931	5.997	23.618	29.846	94.377	16.093
BARCELONA	381.415	1.903	80.172	59.956	226.344	13.040
GIRONA	45.790	753	8.094	10.763	24.889	1.291
LLEIDA	23.475	1.429	3.520	5.790	11.877	859
TARRAGONA	54.361	1.478	7.938	13.568	29.189	2.188
CATALUNYA	505.041	5.563	99.724	90.077	292.299	17.378
ALICANTE-ALACANT	177.584	3.014	37.643	38.902	87.699	10.326
CASTELLÓN-CASTELLÓ	53.116	1.357	12.890	12.389	24.284	2.196
VALENCIA-VALÈNCIA	211.822	4.380	37.724	39.897	120.284	9.537
COM. VALENCIANA	442.522	8.751	88.257	91.188	232.267	22.059
BADAJOS	70.366	3.360	5.772	10.736	40.200	10.298
CÁCERES	34.557	1.324	3.378	8.273	18.544	3.038
EXTREMADURA	104.923	4.684	9.150	19.009	58.744	13.336
A CORUÑA	83.704	1.997	12.680	13.488	47.770	7.769
LUGO	18.922	617	2.007	3.143	11.247	1.908
OURENSE	23.708	777	4.010	3.394	13.231	2.296
PONTEVEDRA	81.184	2.442	15.331	11.559	44.489	7.363
GALICIA	207.518	5.833	34.028	31.584	116.737	19.336
MADRID	417.273	1.728	39.832	76.191	284.503	15.019
MURCIA	106.737	4.331	16.196	27.267	53.523	5.420
NAVARRA	37.832	809	8.408	5.586	21.406	1.623
ÁLAVA	17.979	209	3.577	2.233	11.262	698
GUIPÚZCOA	35.610	228	9.436	3.164	21.138	1.644
VIZCAYA	65.155	606	11.643	8.903	39.604	4.399
PAÍS VASCO	118.744	1.043	24.656	14.300	72.004	6.741
LA RIOJA	19.852	768	5.148	3.520	9.611	805
CEUTA	8.613	37	259	629	5.715	1.973
MELILLA	8.712	42	179	885	6.066	1.540
<b>TOTAL</b>	<b>3.620.139</b>	<b>92.920</b>	<b>494.991</b>	<b>712.621</b>	<b>2.073.610</b>	<b>245.997</b>



MAYO 2009

## PARO REGISTRADO. VARIACIÓN MENSUAL SEGÚN SECTOR DE ACTIVIDAD ECONÓMICA POR CC.AA. Y PROVINCIAS

PROVINCIA AUTONOMÍA	TOTAL	AGRICULTURA	INDUSTRIA	CONSTRUCCIÓN	SERVICIOS	SIN EMPLEO ANTERIOR
ALMERÍA	313	132	59	-413	244	291
CÁDIZ	-2.138	-85	-192	-995	-1.184	318
CÓRDOBA	-1.496	-325	6	-606	-617	46
GRANADA	-739	-79	-12	-539	-200	91
HUELVA	-234	284	-32	-100	-448	62
JAÉN	-29	-12	-13	-296	130	162
MÁLAGA	-1.160	-47	-167	-399	-1.212	665
SEVILLA	-1.863	-349	-168	-1.093	-470	217
ANDALUCÍA	-7.346	-481	-519	-4.441	-3.757	1.852
HUESCA	-138	-108	-66	-182	173	45
TERUEL	-108	-47	-69	-88	35	61
ZARAGOZA	-326	-151	-145	-127	-46	143
ARAGÓN	-572	-306	-280	-397	162	249
ASTURIAS	-951	-22	53	-137	-877	32
ILLES BALEARS	-5.157	-55	-201	-382	-4.836	317
LAS PALMAS	1.848	67	10	-320	1.777	314
STA. CRUZ DE TENERIFE	1.313	21	72	-335	1.293	262
CANARIAS	3.161	88	82	-655	3.070	576
CANTABRIA	-776	27	-81	-423	-386	87
ALBACETE	-507	-154	-117	-261	-142	167
CIUDAD REAL	-587	-233	-21	-560	-43	270
CUENCA	-275	-121	-55	-93	-112	106
GUADALAJARA	-99	-103	48	-54	-47	57
TOLEDO	61	-208	-96	-300	482	183
CASTILLA LA MANCHA	-1.407	-819	-241	-1.268	138	783
ÁVILA	-166	-14	-14	-53	-136	51
BURGOS	-541	-51	-71	-166	-313	60
LEÓN	-642	-33	9	-195	-583	160
PALENCIA	-394	-43	-164	-97	-103	13
SALAMANCA	-460	16	-30	-246	-323	123
SEGOVIA	-245	-12	-58	-119	-87	31
SORIA	-263	-4	-83	-21	-177	22
VALLADOLID	-981	-96	-281	-270	-371	37
ZAMORA	-279	-23	-58	-127	-149	78
CASTILLA Y LEÓN	-3.971	-260	-750	-1.294	-2.242	575
BARCELONA	765	-67	964	-616	-782	1.266
GIRONA	-476	-18	62	-193	-488	161
LLEIDA	-143	-76	5	-187	46	69
TARRAGONA	-367	-40	-136	-258	-251	318
CATALUÑA	-221	-201	895	-1.254	-1.475	1.814
ALICANTE-ALACANT	-949	-39	-580	-503	-361	534
CASTELLÓN-CASTELLÓ	746	-39	310	93	134	248
VALENCIA-VALÈNCIA	1.128	21	422	-703	857	531
COM. VALENCIANA	925	-57	152	-1.113	630	1.313
BADAJOS	-881	-96	-140	-449	-354	158
CÁCERES	-837	-111	-82	-219	-502	77
EXTREMADURA	-1.718	-207	-222	-668	-856	235
A CORUÑA	-525	86	-224	-278	-346	237
LUGO	-599	16	-46	-112	-483	26
OURENSE	-239	-7	-92	-53	-162	75
PONTEVEDRA	-1.781	111	-529	-346	-1.252	235
GALICIA	-3.144	206	-891	-789	-2.243	573
MADRID	2.131	-155	388	-1.127	2.360	665
MURCIA	-1.036	-58	-64	-986	-220	292
NAVARRA	-627	30	-318	-177	-251	89
ÁLAVA	-695	-4	-190	-82	-400	-19
GUIPÚZCOA	-790	-3	-162	-92	-564	31
VIZCAYA	-1.882	-6	-243	-472	-1.282	121
PAÍS VASCO	-3.367	-13	-595	-646	-2.246	133
LA RIOJA	-466	-173	-110	-89	-122	28
CEUTA	-93	2	13	3	-120	9
MELILLA	-106	2	8	-62	-58	4
<b>TOTAL</b>	<b>-24.741</b>	<b>-2.452</b>	<b>-2.681</b>	<b>-15.905</b>	<b>-13.329</b>	<b>9.626</b>

MAYO 2009

## PARO REGISTRADO (COLECTIVO SIN EMPLEO ANTERIOR) SEGÚN TRAMOS DE EDAD. AMBOS SEXOS

PROVINCIA AUTONOMÍA	TOTAL	<20 AÑOS	20-24 AÑOS	25-29 AÑOS	30-44 AÑOS	>44 AÑOS
ALMERÍA	3.690	398	468	371	1.002	1.451
CÁDIZ	25.128	2.188	1.694	1.130	5.753	14.363
CÓRDOBA	7.324	876	787	506	1.635	3.520
GRANADA	5.365	658	792	620	1.550	1.745
HUELVA	3.528	393	310	268	786	1.771
JAÉN	4.641	418	577	338	1.095	2.213
MÁLAGA	12.464	1.189	1.064	831	3.307	6.073
SEVILLA	16.528	1.374	1.461	1.083	4.007	8.603
ANDALUCÍA	78.668	7.494	7.153	5.147	19.135	39.739
HUESCA	457	142	61	60	118	76
TERUEL	378	122	57	41	86	72
ZARAGOZA	3.520	753	457	371	963	976
ARAGÓN	4.355	1.017	575	472	1.167	1.124
ASTURIAS	5.584	759	865	682	1.526	1.752
ILLES BALEARS	2.438	684	319	260	628	547
LAS PALMAS	11.959	2.542	1.504	610	2.106	5.197
STA. CRUZ DE TENERIFE	7.039	1.517	1.051	529	1.373	2.569
CANARIAS	18.998	4.059	2.555	1.139	3.479	7.766
CANTABRIA	2.626	361	395	272	747	851
ALBACETE	3.243	654	390	197	721	1.281
CIUDAD REAL	4.114	874	592	363	1.054	1.231
CUENCA	1.199	184	153	98	328	436
GUADALAJARA	857	181	112	86	270	208
TOLEDO	2.592	572	340	204	599	877
CASTILLA LA MANCHA	12.005	2.465	1.587	948	2.972	4.033
ÁVILA	941	203	117	66	228	327
BURGOS	1.582	290	264	175	369	484
LEÓN	3.628	639	476	371	901	1.241
PALENCIA	924	187	132	89	229	287
SALAMANCA	3.228	468	427	319	803	1.211
SEGOVIA	444	126	75	38	114	91
SORIA	218	74	30	21	51	42
VALLADOLID	3.700	586	440	353	947	1.374
ZAMORA	1.428	230	181	109	336	572
CASTILLA Y LEÓN	16.093	2.803	2.142	1.541	3.978	5.629
BARCELONA	13.040	3.274	1.248	1.011	3.067	4.440
GIRONA	1.291	396	138	128	319	310
LLEIDA	859	250	133	78	220	178
TARRAGONA	2.188	499	244	199	550	696
CATALUÑA	17.378	4.419	1.763	1.416	4.156	5.624
ALICANTE-ALACANT	10.326	2.350	1.174	684	2.217	3.901
CASTELLÓN-CASTELLÓ	2.196	739	314	223	570	350
VALENCIA-VALÈNCIA	9.537	2.840	1.106	807	2.060	2.724
COM. VALENCIANA	22.059	5.929	2.594	1.714	4.847	6.975
BADAJOS	10.298	1.531	1.030	507	1.615	5.615
CÁCERES	3.038	677	526	201	582	1.052
EXTREMADURA	13.336	2.208	1.556	708	2.197	6.667
A CORUÑA	7.769	771	980	864	2.018	3.136
LUGO	1.908	215	300	200	479	714
OURENSE	2.296	226	273	202	515	1.080
PONTEVEDRA	7.363	893	758	670	1.896	3.146
GALICIA	19.336	2.105	2.311	1.936	4.908	8.076
MADRID	15.019	2.589	1.679	1.444	4.259	5.048
MURCIA	5.420	952	640	440	1.484	1.904
NAVARRA	1.623	380	240	167	404	432
ÁLAVA	698	83	81	87	225	222
GUIPÚZCOA	1.644	204	207	145	490	598
VIZCAYA	4.399	395	533	437	1.425	1.609
PAÍS VASCO	6.741	682	821	669	2.140	2.429
LA RIOJA	805	222	139	97	199	148
CEUTA	1.973	500	340	169	465	499
MELILLA	1.540	275	182	116	450	517
<b>TOTAL</b>	<b>245.997</b>	<b>39.903</b>	<b>27.856</b>	<b>19.337</b>	<b>59.141</b>	<b>99.760</b>

MAYO 2009

## PARO REGISTRADO (COLECTIVO SIN EMPLEO ANTERIOR) SEGÚN TRAMOS DE EDAD. HOMBRES

PROVINCIA AUTONOMÍA	TOTAL	<20 AÑOS	20-24 AÑOS	25-29 AÑOS	30-44 AÑOS	>44 AÑOS
ALMERÍA	1.255	215	206	168	360	306
CÁDIZ	3.542	1.096	582	311	731	822
CÓRDOBA	1.532	433	274	173	360	292
GRANADA	1.475	351	257	197	381	289
HUELVA	861	213	113	102	224	209
JAÉN	777	166	179	102	186	144
MÁLAGA	3.076	658	428	308	842	840
SEVILLA	3.277	683	527	378	872	817
ANDALUCÍA	15.795	3.815	2.566	1.739	3.956	3.719
HUESCA	152	80	27	17	17	11
TERUEL	148	68	18	16	27	19
ZARAGOZA	1.333	436	178	157	336	226
ARAGÓN	1.633	584	223	190	380	256
ASTURIAS	1.651	448	342	247	368	246
ILLES BALEARS	1.056	338	151	115	261	191
LAS PALMAS	3.382	1.391	601	240	504	646
STA. CRUZ DE TENERIFE	2.115	800	398	193	310	414
CANARIAS	5.497	2.191	999	433	814	1.060
CANTABRIA	789	206	142	103	182	156
ALBACETE	790	316	132	60	160	122
CIUDAD REAL	960	379	155	116	184	126
CUENCA	320	88	56	36	88	52
GUADALAJARA	340	97	43	30	98	72
TOLEDO	629	249	106	60	95	119
CASTILLA LA MANCHA	3.039	1.129	492	302	625	491
ÁVILA	268	113	42	11	42	60
BURGOS	544	168	109	63	97	107
LEÓN	967	379	171	110	168	139
PALENCIA	242	103	38	31	42	28
SALAMANCA	765	221	132	113	153	146
SEGOVIA	163	79	30	14	21	19
SORIA	73	46	11	4	8	4
VALLADOLID	1.001	341	144	134	231	151
ZAMORA	297	111	60	35	47	44
CASTILLA Y LEÓN	4.320	1.561	737	515	809	698
BARCELONA	5.007	2.002	586	385	1.039	995
GIRONA	484	226	63	43	73	79
LLEIDA	338	148	55	24	68	43
TARRAGONA	879	273	120	90	205	191
CATALUÑA	6.708	2.649	824	542	1.385	1.308
ALICANTE-ALACANT	3.104	1.264	472	228	559	581
CASTELLÓN-CASTELLÓ	881	415	118	81	169	98
VALENCIA-VALÈNCIA	3.335	1.577	438	294	570	456
COM. VALENCIANA	7.320	3.256	1.028	603	1.298	1.135
BADAJOS	1.734	716	342	159	259	258
CÁCERES	716	310	146	55	110	95
EXTREMADURA	2.450	1.026	488	214	369	353
A CORUÑA	2.058	457	356	281	500	464
LUGO	541	121	109	56	128	127
OURENSE	623	129	108	76	139	171
PONTEVEDRA	1.930	517	287	248	448	430
GALICIA	5.152	1.224	860	661	1.215	1.192
MADRID	5.534	1.494	733	626	1.463	1.218
MURCIA	1.651	492	262	166	405	326
NAVARRA	575	229	83	57	105	101
ÁLAVA	189	48	32	19	55	35
GUIPÚZCOA	581	116	112	67	147	139
VIZCAYA	1.369	227	225	175	373	369
PAÍS VASCO	2.139	391	369	261	575	543
LA RIOJA	287	139	49	27	44	28
CEUTA	624	249	118	47	130	80
MELILLA	306	127	59	22	46	52
<b>TOTAL</b>	<b>66.526</b>	<b>21.548</b>	<b>10.525</b>	<b>6.870</b>	<b>14.430</b>	<b>13.153</b>

MAYO 2009

## PARO REGISTRADO (COLECTIVO SIN EMPLEO ANTERIOR) SEGÚN TRAMOS DE EDAD. MUJERES

PROVINCIA AUTONOMÍA	TOTAL	<20 AÑOS	20-24 AÑOS	25-29 AÑOS	30-44 AÑOS	>44 AÑOS
ALMERÍA	2.435	183	262	203	642	1.145
CÁDIZ	21.586	1.092	1.112	819	5.022	13.541
CÓRDOBA	5.792	443	513	333	1.275	3.228
GRANADA	3.890	307	535	423	1.169	1.456
HUELVA	2.667	180	197	166	562	1.562
JAÉN	3.864	252	398	236	909	2.069
MÁLAGA	9.388	531	636	523	2.465	5.233
SEVILLA	13.251	691	934	705	3.135	7.786
ANDALUCÍA	62.873	3.679	4.587	3.408	15.179	36.020
HUESCA	305	62	34	43	101	65
TERUEL	230	54	39	25	59	53
ZARAGOZA	2.187	317	279	214	627	750
ARAGÓN	2.722	433	352	282	787	868
ASTURIAS	3.933	311	523	435	1.158	1.506
ILLES BALEARS	1.382	346	168	145	367	356
LAS PALMAS	8.577	1.151	903	370	1.602	4.551
STA. CRUZ DE TENERIFE	4.924	717	653	336	1.063	2.155
CANARIAS	13.501	1.868	1.556	706	2.665	6.706
CANTABRIA	1.837	155	253	169	565	695
ALBACETE	2.453	338	258	137	561	1.159
CIUDAD REAL	3.154	495	437	247	870	1.105
CUENCA	879	96	97	62	240	384
GUADALAJARA	517	84	69	56	172	136
TOLEDO	1.963	323	234	144	504	758
CASTILLA LA MANCHA	8.966	1.336	1.095	646	2.347	3.542
ÁVILA	673	90	75	55	186	267
BURGOS	1.038	122	155	112	272	377
LEÓN	2.661	260	305	261	733	1.102
PALENCIA	682	84	94	58	187	259
SALAMANCA	2.463	247	295	206	650	1.065
SEGOVIA	281	47	45	24	93	72
SORIA	145	28	19	17	43	38
VALLADOLID	2.699	245	296	219	716	1.223
ZAMORA	1.131	119	121	74	289	528
CASTILLA Y LEÓN	11.773	1.242	1.405	1.026	3.169	4.931
BARCELONA	8.033	1.272	662	626	2.028	3.445
GIRONA	807	170	75	85	246	231
LLEIDA	521	102	78	54	152	135
TARRAGONA	1.309	226	124	109	345	505
CATALUÑA	10.670	1.770	939	874	2.771	4.316
ALICANTE-ALACANT	7.222	1.086	702	456	1.658	3.320
CASTELLÓN-CASTELLÓ	1.315	324	196	142	401	252
VALENCIA-VALÈNCIA	6.202	1.263	668	513	1.490	2.268
COM. VALENCIANA	14.739	2.673	1.566	1.111	3.549	5.840
BADAJOS	8.564	815	688	348	1.356	5.357
CÁCERES	2.322	367	380	146	472	957
EXTREMADURA	10.886	1.182	1.068	494	1.828	6.314
A CORUÑA	5.711	314	624	583	1.518	2.672
LUGO	1.367	94	191	144	351	587
OURENSE	1.673	97	165	126	376	909
PONTEVEDRA	5.433	376	471	422	1.448	2.716
GALICIA	14.184	881	1.451	1.275	3.693	6.884
MADRID	9.485	1.095	946	818	2.796	3.830
MURCIA	3.769	460	378	274	1.079	1.578
NAVARRA	1.048	151	157	110	299	331
ÁLAVA	509	35	49	68	170	187
GUIPÚZCOA	1.063	88	95	78	343	459
VIZCAYA	3.030	168	308	262	1.052	1.240
PAÍS VASCO	4.602	291	452	408	1.565	1.886
LA RIOJA	518	83	90	70	155	120
CEUTA	1.349	251	222	122	335	419
MELILLA	1.234	148	123	94	404	465
<b>TOTAL</b>	<b>179.471</b>	<b>18.355</b>	<b>17.331</b>	<b>12.467</b>	<b>44.711</b>	<b>86.607</b>

MAYO 2009

## PARO REGISTRADO (EXTRANJEROS) SEGÚN SECTOR DE ACTIVIDAD ECONÓMICA POR CC.AA. Y PROVINCIAS

PROVINCIA AUTONOMÍA	TOTAL	AGRICULTURA	INDUSTRIA	CONSTRUCCIÓN	SERVICIOS	SIN EMPLEO ANTERIOR
ALMERÍA	13.121	1.727	691	4.362	5.251	1.090
CÁDIZ	4.302	141	229	806	2.104	1.022
CÓRDOBA	2.156	357	293	277	802	427
GRANADA	6.380	682	379	1.707	2.801	811
HUELVA	2.687	678	121	507	946	435
JAÉN	1.852	636	129	207	598	282
MÁLAGA	19.154	421	718	5.627	10.322	2.066
SEVILLA	6.376	366	426	1.108	3.346	1.130
ANDALUCÍA	56.028	5.008	2.986	14.601	26.170	7.263
HUESCA	2.925	285	368	897	1.185	190
TERUEL	1.989	127	391	621	733	117
ZARAGOZA	15.041	718	2.012	4.830	6.315	1.166
ARAGÓN	19.955	1.130	2.771	6.348	8.233	1.473
ASTURIAS	4.569	111	303	1.208	2.252	695
ILLES BALEARS	17.344	235	703	6.011	9.489	906
LAS PALMAS	15.835	190	435	3.200	10.845	1.165
STA. CRUZ DE TENERIFE	11.689	144	343	2.617	7.880	705
CANARIAS	27.524	334	778	5.817	18.725	1.870
CANTABRIA	3.981	61	294	1.288	1.875	463
ALBACETE	3.379	422	487	865	1.207	398
CIUDAD REAL	4.800	629	399	1.519	1.590	663
CUENCA	2.568	208	327	832	913	288
GUADALAJARA	4.007	99	322	1.127	2.097	362
TOLEDO	8.829	674	1.399	3.166	3.145	445
CASTILLA LA MANCHA	23.583	2.032	2.934	7.509	8.952	2.156
ÁVILA	1.590	97	105	726	528	134
BURGOS	3.566	155	473	1.154	1.382	402
LEÓN	2.861	123	442	803	1.060	433
PALENCIA	714	48	65	172	326	103
SALAMANCA	1.726	58	160	407	772	329
SEGOVIA	1.943	268	158	646	722	149
SORIA	945	89	179	217	379	81
VALLADOLID	3.141	312	271	987	1.233	338
ZAMORA	810	100	61	221	279	149
CASTILLA Y LEÓN	17.296	1.250	1.914	5.333	6.681	2.118
BARCELONA	70.767	991	8.280	20.829	37.041	3.626
GIRONA	12.760	505	1.562	4.128	5.929	636
LLEIDA	7.908	966	1.001	2.518	2.995	428
TARRAGONA	13.502	873	1.540	4.749	5.521	819
CATALUÑA	104.937	3.335	12.383	32.224	51.486	5.509
ALICANTE-ALACANT	28.083	937	2.082	10.094	13.225	1.745
CASTELLÓN-CASTELLÓ	14.784	575	2.196	5.540	5.502	971
VALENCIA-VALÈNCIA	28.323	1.436	3.066	7.554	14.319	1.948
COM. VALENCIANA	71.190	2.948	7.344	23.188	33.046	4.664
BADAJOS	2.060	205	138	263	902	552
CÁCERES	1.109	131	61	216	480	221
EXTREMADURA	3.169	336	199	479	1.382	773
A CORUÑA	3.751	136	353	779	1.811	672
LUGO	1.135	79	91	257	526	182
OURENSE	1.483	83	195	325	629	251
PONTEVEDRA	4.055	182	493	775	1.938	667
GALICIA	10.424	480	1.132	2.136	4.904	1.772
MADRID	86.606	619	5.749	30.362	46.448	3.428
MURCIA	18.448	1.924	1.946	6.622	6.992	964
NAVARRA	7.792	466	1.223	2.104	3.508	491
ÁLAVA	3.084	83	374	855	1.546	226
GUIPÚZCOA	3.550	68	639	676	1.851	316
VIZCAYA	5.624	160	704	1.253	2.711	796
PAÍS VASCO	12.258	311	1.717	2.784	6.108	1.338
LA RIOJA	4.912	391	978	1.522	1.694	327
CEUTA	830	6	16	96	432	280
MELILLA	1.645	15	31	272	925	402
<b>TOTAL</b>	<b>492.491</b>	<b>20.992</b>	<b>45.401</b>	<b>149.904</b>	<b>239.302</b>	<b>36.892</b>

**ANEXO 2**

**CONTRATOS  
REGISTRADOS**

MAYO 2009

**CONTRATOS**

	MES	VARIACIÓN			
		MENSUAL		ANUAL	
		ABSOLUTA	RELATIVA	ABSOLUTA	RELATIVA
TOTAL CONTRATOS	1.110.014	78.594	7,62	-274.901	-19,85
CONTRATOS INDEFINIDOS *	109.097	-2.377	-2,13	-55.367	-33,67
CONTRATOS TEMPORALES	1.000.917	80.971	8,80	-219.534	-17,99

**CONTRATOS POR COMUNIDADES AUTÓNOMAS**

COMUNIDADES AUTÓNOMAS	MES	VARIACIÓN			
		MENSUAL		ANUAL	
		ABSOLUTA	RELATIVA	ABSOLUTA	RELATIVA
ANDALUCÍA	259.756	1.491	0,58	-43.776	-14,42
ARAGÓN	33.447	7.806	30,44	-12.764	-27,62
ASTURIAS	19.597	407	2,12	-5.023	-20,40
ILLES BALEARS	37.827	9.818	35,05	-12.378	-24,65
CANARIAS	39.339	1.045	2,73	-11.838	-23,13
CANTABRIA	11.566	22	0,19	-2.923	-20,17
CASTILLA LA MANCHA	42.395	5.286	14,24	-6.953	-14,09
CASTILLA Y LEÓN	49.579	5.470	12,40	-10.502	-17,48
CATALUÑA	165.934	9.688	6,20	-45.396	-21,48
COM. VALENCIANA	98.984	10.506	11,87	-30.613	-23,62
EXTREMADURA	40.829	5.251	14,76	2.651	6,94
GALICIA	50.820	-424	-0,83	-12.609	-19,88
MADRID	123.801	3.796	3,16	-52.581	-29,81
MURCIA	57.134	11.036	23,94	-7.866	-12,10
NAVARRA	15.780	950	6,41	-4.353	-21,62
PAÍS VASCO	51.606	3.889	8,15	-17.269	-25,07
LA RIOJA	8.074	2.242	38,44	-1.391	-14,70
CEUTA	1.286	-52	-3,89	82	6,81
MELILLA	1.150	58	5,31	86	8,08
EXTRANJERO	1.110	309	38,58	515	86,55
<b>TOTAL</b>	<b>1.110.014</b>	<b>78.594</b>	<b>7,62</b>	<b>-274.901</b>	<b>-19,85</b>

(\*) Incluye contratos convertidos en indefinidos

MAYO 2009

CONTRATOS SEGÚN TIPO DE CONTRATACIÓN POR COMUNIDADES AUTÓNOMAS

COMUNIDADES AUTÓNOMAS	TOTAL	INDEFINIDOS					% S/ TOT. NAC.INDF.	TEMPORALES
		TOTAL	ORDINARIOS	F.C.I. *	MINUSVÁLIDOS	CONVERSIÓN		
ANDALUCÍA	259.756	12.233	4.461	1.848	70	5.854	11,21	247.523
ARAGÓN	33.447	3.244	1.272	410	26	1.536	2,97	30.203
ASTURIAS	19.597	2.020	802	337	40	841	1,85	17.577
ILLES BALEARS	37.827	5.384	3.127	1.189	47	1.021	4,94	32.443
CANARIAS	39.339	4.595	1.916	504	33	2.142	4,21	34.744
CANTABRIA	11.566	1.010	319	149	9	533	0,93	10.556
CASTILLA LA MANCHA	42.395	3.622	1.409	578	28	1.607	3,32	38.773
CASTILLA Y LEÓN	49.579	5.076	2.145	890	31	2.010	4,65	44.503
CATALUÑA	165.934	23.436	10.938	3.209	110	9.179	21,48	142.498
COM. VALENCIANA	98.984	10.134	4.029	1.612	73	4.420	9,29	88.850
EXTREMADURA	40.829	2.195	1.145	368	20	662	2,01	38.634
GALICIA	50.820	5.421	1.942	895	47	2.537	4,97	45.399
MADRID	123.801	20.251	10.498	2.826	116	6.811	18,56	103.550
MURCIA	57.134	4.655	2.706	528	38	1.383	4,27	52.479
NAVARRA	15.780	1.186	431	158	4	593	1,09	14.594
PAÍS VASCO	51.606	3.847	1.563	554	12	1.718	3,53	47.759
LA RIOJA	8.074	578	262	87	8	221	0,53	7.496
CEUTA	1.286	111	54	11	1	45	0,10	1.175
MELILLA	1.150	84	40	8		36	0,08	1.066
EXTRANJERO	1.110	15	7	3		5	0,01	1.095
<b>TOTAL</b>	<b>1.110.014</b>	<b>109.097</b>	<b>49.066</b>	<b>16.164</b>	<b>713</b>	<b>43.154</b>	<b>100,00</b>	<b>1.000.917</b>

(\*) Fomento de la contratación indefinida.



MAYO 2009

## EVOLUCIÓN DE LOS CONTRATOS

	AÑO 2008		AÑO 2009		VARIACIÓN ANUAL			
	MES	ACUMULADO	MES	ACUMULADO	MES		ACUMULADO	
					ABSOLUTA	RELATIVA	ABSOLUTA	RELATIVA
ENERO	1.581.360	1.581.360	1.125.773	1.125.773	-455.587	-28,81	-455.587	-28,81
FEBRERO	1.427.302	3.008.662	1.016.678	2.142.451	-410.624	-28,77	-866.211	-28,79
MARZO	1.285.644	4.294.306	1.061.112	3.203.563	-224.532	-17,46	-1.090.743	-25,40
ABRIL	1.459.666	5.753.972	1.031.420	4.234.983	-428.246	-29,34	-1.518.989	-26,40
MAYO	1.384.915	7.138.887	1.110.014	5.344.997	-274.901	-19,85	-1.793.890	-25,13
JUNIO	1.419.348	8.558.235						
JULIO	1.626.466	10.184.701						
AGOSTO	1.049.939	11.234.640						
SEPTIEMBRE	1.501.595	12.736.235						
OCTUBRE	1.584.811	14.321.046						
NOVIEMBRE	1.162.614	15.483.660						
DICIEMBRE	1.117.577	16.601.237						

## EVOLUCIÓN DE LOS CONTRATOS INDEFINIDOS \*

	AÑO 2008		AÑO 2009		VARIACIÓN ANUAL			
	MES	ACUMULADO	MES	ACUMULADO	MES		ACUMULADO	
					ABSOLUTA	RELATIVA	ABSOLUTA	RELATIVA
ENERO	196.763	196.763	119.201	119.201	-77.562	-39,42	-77.562	-39,42
FEBRERO	186.135	382.898	115.683	234.884	-70.452	-37,85	-148.014	-38,66
MARZO	168.133	551.031	121.228	356.112	-46.905	-27,90	-194.919	-35,37
ABRIL	189.283	740.314	111.474	467.586	-77.809	-41,11	-272.728	-36,84
MAYO	164.464	904.778	109.097	576.683	-55.367	-33,67	-328.095	-36,26
JUNIO	153.986	1.058.764						
JULIO	160.363	1.219.127						
AGOSTO	97.584	1.316.711						
SEPTIEMBRE	173.481	1.490.192						
OCTUBRE	180.229	1.670.421						
NOVIEMBRE	129.123	1.799.544						
DICIEMBRE	103.061	1.902.605						

## EVOLUCIÓN DE LOS CONTRATOS TEMPORALES

	AÑO 2008		AÑO 2009		VARIACIÓN ANUAL			
	MES	ACUMULADO	MES	ACUMULADO	MES		ACUMULADO	
					ABSOLUTA	RELATIVA	ABSOLUTA	RELATIVA
ENERO	1.384.597	1.384.597	1.006.572	1.006.572	-378.025	-27,30	-378.025	-27,30
FEBRERO	1.241.167	2.625.764	900.995	1.907.567	-340.172	-27,41	-718.197	-27,35
MARZO	1.117.511	3.743.275	939.884	2.847.451	-177.627	-15,89	-895.824	-23,93
ABRIL	1.270.383	5.013.658	919.946	3.767.397	-350.437	-27,59	-1.246.261	-24,86
MAYO	1.220.451	6.234.109	1.000.917	4.768.314	-219.534	-17,99	-1.465.795	-23,51
JUNIO	1.265.362	7.499.471						
JULIO	1.466.103	8.965.574						
AGOSTO	952.355	9.917.929						
SEPTIEMBRE	1.328.114	11.246.043						
OCTUBRE	1.404.582	12.650.625						
NOVIEMBRE	1.033.491	13.684.116						
DICIEMBRE	1.014.516	14.698.632						

(\*) Incluye contratos convertidos en indefinidos

MAYO 2009

**CONTRATOS INDEFINIDOS POR TIPO DE JORNADA Y MODALIDAD**

	TOTAL	VARIACIÓN			
		MENSUAL		ANUAL	
		ABSOLUTA	RELATIVA	ABSOLUTA	RELATIVA
<b>JORNADA A TIEMPO COMPLETO:</b>					
ORDINARIO (Bonif. / No Bonif.)	28.887	-629	-2,13	-19.138	-39,85
FOMENTO DE LA CONTRATACIÓN INDEFINIDA	9.849	295	3,09	-3.933	-28,54
MINUSVÁLIDOS (Sólo bonificados)	96	-3	-3,03	-68	-41,46
MINUSVÁLIDOS F.C.I.	384	-11	-2,78	-166	-30,18
CONVERTIDOS EN INDEFINIDOS	31.735	-2.256	-6,64	-21.462	-40,34
<b>TOTAL</b>	<b>70.951</b>	<b>-2.604</b>	<b>-3,54</b>	<b>-44.767</b>	<b>-38,69</b>
<b>JORNADA A TIEMPO PARCIAL:</b>					
ORDINARIO (Bonif. / No Bonif.)	11.436	-366	-3,10	-4.507	-28,27
FOMENTO DE LA CONTRATACIÓN	4.380	214	5,14	-841	-16,11
MINUSVÁLIDOS (Sólo bonificados)	30	-10	-25,00	-32	-51,61
MINUSVÁLIDOS F.C.I.	151	-10	-6,21	-31	-17,03
CONVERTIDOS EN INDEFINIDOS	10.156	-983	-8,82	-2.110	-17,20
<b>TOTAL</b>	<b>26.153</b>	<b>-1.155</b>	<b>-4,23</b>	<b>-7.521</b>	<b>-22,33</b>
<b>FIJOS DISCONTINUOS:</b>					
ORDINARIO (Bonif. / No Bonif.)	8.743	648	8,00	-992	-10,19
FOMENTO DE LA CONTRATACIÓN	1.935	523	37,04	-29	-1,48
MINUSVÁLIDOS (Sólo bonificados)	16	9	128,57	4	33,33
MINUSVÁLIDOS F.C.I.	36	8	28,57	-4	-10,00
CONVERTIDOS EN INDEFINIDOS	1.263	194	18,15	-2.058	-61,97
<b>TOTAL</b>	<b>11.993</b>	<b>1.382</b>	<b>13,02</b>	<b>-3.079</b>	<b>-20,43</b>
<b>TOTAL</b>	<b>109.097</b>	<b>-2.377</b>	<b>-2,13</b>	<b>-55.367</b>	<b>-33,67</b>

**CONTRATOS INDEFINIDOS POR MODALIDAD**

TIPO DE CONTRATO	TOTAL	VARIACIÓN			
		MENSUAL		ANUAL	
		ABSOLUTA	RELATIVA	ABSOLUTA	RELATIVA
ORDINARIO (Bonif. / No Bonif.)	49.066	-347	-0,70	-24.637	-33,43
FOMENTO DE LA CONTRATACIÓN INDEFINIDA	16.164	1.032	6,82	-4.803	-22,91
MINUSVÁLIDOS (Sólo bonificados)	142	-4	-2,74	-96	-40,34
MINUSVÁLIDOS F.C.I.	571	-13	-2,23	-201	-26,04
CONVERTIDOS EN INDEFINIDOS	43.154	-3.045	-6,59	-25.630	-37,26
<b>TOTAL</b>	<b>109.097</b>	<b>-2.377</b>	<b>-2,13</b>	<b>-55.367</b>	<b>-33,67</b>

**CONVERTIDOS EN INDEFINIDOS SEGÚN CONTRATO DE ORIGEN:**

OBRA O SERVICIO	8.412	-598	-6,64	-4.964	-37,11
EVENTUAL CIRCUNST. PRODUCCIÓN	31.062	-2.623	-7,79	-19.453	-38,51
INTERINIDAD	1.087	53	5,13	-464	-29,92
TEMPORAL MINUSVÁLIDOS	346	113	48,50	19	5,81
SUSTITUCIÓN JUBILACIÓN 64 AÑOS	34	4	13,33	-11	-24,44
PRÁCTICAS	1.051	-144	-12,05	-695	-39,81
RELEVO	837	151	22,01	149	21,66
FORMACIÓN	305	-2	-0,65	-211	-40,89
OTROS CONTRATOS	20	1	5,26		
<b>TOTAL</b>	<b>43.154</b>	<b>-3.045</b>	<b>-6,59</b>	<b>-25.630</b>	<b>-37,26</b>

MAYO 2009

**CONTRATOS INDEFINIDOS POR SEXO, EDAD Y SECTOR DE ACTIVIDAD ECONÓMICA**

	TOTAL	VARIACIÓN			
		MENSUAL		ANUAL	
		ABSOLUTA	RELATIVA	ABSOLUTA	RELATIVA
<b>POR SEXO Y EDAD</b>					
<b>HOMBRES</b>					
<25 AÑOS	9.402	-298	-3,07	-6.809	-42,00
25-44 AÑOS	37.928	-1.316	-3,35	-19.998	-34,52
>44 AÑOS	11.133	228	2,09	-3.280	-22,76
<b>TOTAL</b>	<b>58.463</b>	<b>-1.386</b>	<b>-2,32</b>	<b>-30.087</b>	<b>-33,98</b>
<b>MUJERES</b>					
<25 AÑOS	9.654	-54	-0,56	-6.907	-41,71
25-44 AÑOS	32.886	-896	-2,65	-15.747	-32,38
>44 AÑOS	8.094	-41	-0,50	-2.626	-24,50
<b>TOTAL</b>	<b>50.634</b>	<b>-991</b>	<b>-1,92</b>	<b>-25.280</b>	<b>-33,30</b>
<b>AMBOS SEXOS</b>					
<25 AÑOS	19.056	-352	-1,81	-13.716	-41,85
25-44 AÑOS	70.814	-2.212	-3,03	-35.745	-33,54
>44 AÑOS	19.227	187	0,98	-5.906	-23,50
<b>TOTAL</b>	<b>109.097</b>	<b>-2.377</b>	<b>-2,13</b>	<b>-55.367</b>	<b>-33,67</b>
<b>SECTOR</b>					
AGRICULTURA	3.382	250	7,98	-2.779	-45,11
INDUSTRIA	11.258	-512	-4,35	-8.731	-43,68
CONSTRUCCIÓN	10.798	171	1,61	-4.676	-30,22
SERVICIOS	83.659	-2.286	-2,66	-39.181	-31,90
<b>TOTAL</b>	<b>109.097</b>	<b>-2.377</b>	<b>-2,13</b>	<b>-55.367</b>	<b>-33,67</b>

**CONTRATOS INDEFINIDOS (CONVERSIONES) POR SEXO, EDAD Y SECTOR DE ACTIVIDAD ECONÓMICA**

	TOTAL	VARIACIÓN			
		MENSUAL		ANUAL	
		ABSOLUTA	RELATIVA	ABSOLUTA	RELATIVA
<b>POR SEXO Y EDAD</b>					
<b>HOMBRES</b>					
<25 AÑOS	4.106	-385	-8,57	-3.330	-44,78
25-44 AÑOS	15.755	-1.024	-6,10	-9.578	-37,81
>44 AÑOS	3.171	-58	-1,80	-1.645	-34,16
<b>TOTAL</b>	<b>23.032</b>	<b>-1.467</b>	<b>-5,99</b>	<b>-14.553</b>	<b>-38,72</b>
<b>MUJERES</b>					
<25 AÑOS	4.174	-293	-6,56	-2.849	-40,57
25-44 AÑOS	13.524	-1.076	-7,37	-7.125	-34,51
>44 AÑOS	2.424	-209	-7,94	-1.103	-31,27
<b>TOTAL</b>	<b>20.122</b>	<b>-1.578</b>	<b>-7,27</b>	<b>-11.077</b>	<b>-35,50</b>
<b>AMBOS SEXOS</b>					
<25 AÑOS	8.280	-678	-7,57	-6.179	-42,73
25-44 AÑOS	29.279	-2.100	-6,69	-16.703	-36,33
>44 AÑOS	5.595	-267	-4,55	-2.748	-32,94
<b>TOTAL</b>	<b>43.154</b>	<b>-3.045</b>	<b>-6,59</b>	<b>-25.630</b>	<b>-37,26</b>
<b>SECTOR</b>					
AGRICULTURA	769	-8	-1,03	-1.942	-71,63
INDUSTRIA	5.693	-220	-3,72	-5.126	-47,38
CONSTRUCCIÓN	4.696	-24	-0,51	-2.920	-38,34
SERVICIOS	31.996	-2.793	-8,03	-15.642	-32,84
<b>TOTAL</b>	<b>43.154</b>	<b>-3.045</b>	<b>-6,59</b>	<b>-25.630</b>	<b>-37,26</b>

MAYO 2009

**CONTRATOS INDEFINIDOS SEGÚN MODALIDAD POR EDAD, SEXO Y SECTOR DE ACTIVIDAD ECONÓMICA**

TIPO DE CONTRATO	TOTAL		EDAD DEL TRABAJADOR				
	MES	%	< 20	20 - 24	25 - 29	30 - 44	> =45
ORDINARIO (Bonif. / No Bonif.)	49.066	44,97	1.156	5.260	8.331	26.353	7.966
FOMENTO DE LA CONTRATACIÓN INDEFINIDA	16.164	14,82	902	3.402	4.350	2.117	5.393
MINUSVÁLIDOS (Solo bonificados)	142	0,13	1	2	22	69	48
MINUSVÁLIDOS F.C.I.	571	0,52	14	39	70	223	225
CONVERTIDOS EN INDEFINIDOS	43.154	39,56	1.228	7.052	9.956	19.323	5.595
<b>TOTAL</b>	<b>109.097</b>	<b>100,00</b>	<b>3.301</b>	<b>15.755</b>	<b>22.729</b>	<b>48.085</b>	<b>19.227</b>

**CONVERTIDOS EN INDEFINIDOS SEGÚN CONTRATO DE ORIGEN:**

OBRA O SERVICIO	8.412	19,49	108	880	1.784	4.145	1.495
EVENTUAL CIRCUNS. PRODUCCIÓN	31.062	71,98	971	5.431	7.048	13.914	3.698
INTERINIDAD	1.087	2,52	21	195	236	490	145
TEMPORAL MINUSVÁLIDOS	346	0,80		24	27	160	135
SUSTITUCIÓN JUBILACIÓN 64 AÑOS	34	0,08		4	6	16	8
PRÁCTICAS	1.051	2,44	7	301	615	125	3
RELEVO	837	1,94	1	44	234	454	104
FORMACIÓN	305	0,71	119	170	3	9	4
OTROS CONTRATOS	20	0,05	1	3	3	10	3
<b>TOTAL</b>	<b>43.154</b>	<b>100,00</b>	<b>1.228</b>	<b>7.052</b>	<b>9.956</b>	<b>19.323</b>	<b>5.595</b>

TIPO DE CONTRATO	TOTAL	SEXO		SECTOR DE ACTIVIDAD ECONÓMICA			
		HOMBRES	MUJERES	AGRICULTURA	INDUSTRIA	CONSTRUCCIÓN	SERVICIOS
ORDINARIO (Bonif. / No Bonif.)	49.066	26.945	22.121	2.277	4.148	4.665	37.976
FOMENTO DE LA CONTRATACIÓN INDEFINIDA	16.164	8.042	8.122	319	1.356	1.383	13.106
MINUSVÁLIDOS (Solo bonificados)	142	98	44	5	16	15	106
MINUSVÁLIDOS F.C.I.	571	346	225	12	45	39	475
CONVERTIDOS EN INDEFINIDOS	43.154	23.032	20.122	769	5.693	4.696	31.996
<b>TOTAL</b>	<b>109.097</b>	<b>58.463</b>	<b>50.634</b>	<b>3.382</b>	<b>11.258</b>	<b>10.798</b>	<b>83.659</b>

**CONVERTIDOS EN INDEFINIDOS SEGÚN CONTRATO DE ORIGEN:**

OBRA O SERVICIO	8.412	5.205	3.207	312	1.032	2.456	4.612
EVENTUAL CIRCUNS. PRODUCCIÓN	31.062	15.906	15.156	440	3.776	2.057	24.789
INTERINIDAD	1.087	296	791		85	12	990
TEMPORAL MINUSVÁLIDOS	346	228	118	3	39	12	292
SUSTITUCIÓN JUBILACIÓN 64 AÑOS	34	26	8	1	14		19
PRÁCTICAS	1.051	528	523	4	167	79	801
RELEVO	837	638	199	2	532	28	275
FORMACIÓN	305	192	113		48	50	207
OTROS CONTRATOS	20	13	7	7		2	11
<b>TOTAL</b>	<b>43.154</b>	<b>23.032</b>	<b>20.122</b>	<b>769</b>	<b>5.693</b>	<b>4.696</b>	<b>31.996</b>

MAYO 2009

**CONTRATOS TEMPORALES POR TIPO DE JORNADA Y MODALIDAD**

	TOTAL	VARIACIÓN			
		MENSUAL		ANUAL	
		ABSOLUTA	RELATIVA	ABSOLUTA	RELATIVA
<b>JORNADA A TIEMPO COMPLETO:</b>					
OBRA O SERVICIO	342.643	42.361	14,11	-52.712	-13,33
EVENTUALES CIRCUNSTANCIAS DE LA PRODUCCIÓN	312.220	22.042	7,60	-123.574	-28,36
INTERNIDAD	72.022	-1.707	-2,32	-8.921	-11,02
JUBILACIÓN ESPECIAL 64 AÑOS	187	-5	-2,60	22	13,33
RELEVO	1.882	-41	-2,13	-658	-25,91
TEMPORAL DE MINUSVÁLIDOS	756	-17	-2,20	-324	-30,00
PRÁCTICAS	2.564	550	27,31	-1.050	-29,05
FORMACIÓN	4.322	837	24,02	-1.613	-27,18
OTROS CONTRATOS	7.004	1.047	17,58	-344	-4,68
<b>TOTAL</b>	<b>743.600</b>	<b>65.067</b>	<b>9,59</b>	<b>-189.174</b>	<b>-20,28</b>
<b>JORNADA A TIEMPO PARCIAL:</b>					
OBRA O SERVICIO	97.197	8.401	9,46	-8.872	-8,36
EVENTUALES CIRCUNSTANCIAS DE LA PRODUCCIÓN	122.174	4.723	4,02	-20.360	-14,28
INTERNIDAD	33.915	2.790	8,96	-1.066	-3,05
RELEVO	546	-27	-4,71	38	7,48
JUBILACIÓN PARCIAL	2.612	-48	-1,80	-93	-3,44
TEMPORAL DE MINUSVÁLIDOS	374	51	15,79	55	17,24
PRÁCTICAS	490	15	3,16	-64	-11,55
OTROS CONTRATOS	9	-1	-10,00	2	28,57
<b>TOTAL</b>	<b>257.317</b>	<b>15.904</b>	<b>6,59</b>	<b>-30.360</b>	<b>-10,55</b>
<b>TOTAL</b>	<b>1.000.917</b>	<b>80.971</b>	<b>8,80</b>	<b>-219.534</b>	<b>-17,99</b>

**CONTRATOS TEMPORALES POR MODALIDAD**

TIPO DE CONTRATO	TOTAL	VARIACIÓN			
		MENSUAL		ANUAL	
		ABSOLUTA	RELATIVA	ABSOLUTA	RELATIVA
OBRA O SERVICIO	439.840	50.762	13,05	-61.584	-12,28
EVENTUALES CIRCUNSTANCIAS DE LA PRODUCCIÓN	434.394	26.765	6,57	-143.934	-24,89
INTERNIDAD	105.937	1.083	1,03	-9.987	-8,62
JUBILACIÓN ESPECIAL 64 AÑOS	187	-5	-2,60	22	13,33
RELEVO	2.428	-68	-2,72	-620	-20,34
JUBILACIÓN PARCIAL	2.612	-48	-1,80	-93	-3,44
TEMPORAL DE MINUSVÁLIDOS	1.130	34	3,10	-269	-19,23
PRÁCTICAS	3.054	565	22,70	-1.114	-26,73
FORMACIÓN	4.322	837	24,02	-1.613	-27,18
OTROS CONTRATOS	7.013	1.046	17,53	-342	-4,65
<b>TOTAL</b>	<b>1.000.917</b>	<b>80.971</b>	<b>8,80</b>	<b>-219.534</b>	<b>-17,99</b>

MAYO 2009

## EVOLUCIÓN DE LOS CONTRATOS

AÑO 2005	TOTAL	VARIACIÓN RELATIVA		INDEFINIDOS				TEMPORALES			
		MENSUAL	ANUAL	TOTAL	% SOBRE TOTAL CONT.	VARIACIÓN RELATIVA		TOTAL	% SOBRE TOTAL CONT.	VARIACIÓN RELATIVA	
						MENSUAL	ANUAL			MENSUAL	ANUAL
ENERO	1.284.958	5,04	-7,57	119.535	9,30%	30,41	5,06	1.165.423	90,70%	2,98	-8,69
FEBRERO	1.230.315	-4,25	-11,03	135.134	10,98%	13,05	0,60	1.095.181	89,02%	-6,03	-12,28
MARZO	1.307.345	6,26	-7,97	140.672	10,76%	4,10	-2,88	1.166.673	89,24%	6,53	-8,55
ABRIL	1.322.797	1,18	5,25	133.147	10,07%	-5,35	4,99	1.189.650	89,93%	1,97	5,28
<b>MAYO</b>	<b>1.429.695</b>	<b>8,08</b>	<b>11,81</b>	<b>134.439</b>	<b>9,40%</b>	<b>0,97</b>	<b>9,57</b>	<b>1.295.256</b>	<b>90,60%</b>	<b>8,88</b>	<b>12,05</b>
JUNIO	1.566.969	9,60	12,60	133.022	8,49%	-1,05	13,37	1.433.947	91,51%	10,71	12,53
JULIO	1.570.198	0,21	5,60	116.265	7,40%	-12,60	4,93	1.453.933	92,60%	1,39	5,65
AGOSTO	1.298.453	-17,31	15,40	92.117	7,09%	-20,77	13,19	1.206.336	92,91%	-17,03	15,58
SEPTIEMBRE	1.617.951	24,61	9,64	138.892	8,58%	50,78	12,53	1.479.059	91,42%	22,61	9,37
OCTUBRE	1.637.186	1,19	11,22	148.234	9,05%	6,73	15,95	1.488.952	90,95%	0,67	10,77
NOVIEMBRE	1.569.481	-4,14	8,48	142.901	9,10%	-3,60	14,49	1.426.580	90,90%	-4,19	7,91
DICIEMBRE	1.329.617	-15,28	8,69	108.480	8,16%	-24,09	18,35	1.221.137	91,84%	-14,40	7,91
<b>AÑO 2006</b>											
ENERO	1.472.539	10,75	14,60	159.739	10,85%	47,25	33,63	1.312.800	89,15%	7,51	12,65
FEBRERO	1.366.664	-7,19	11,08	160.557	11,75%	0,51	18,81	1.206.107	88,25%	-8,13	10,13
MARZO	1.555.516	13,82	18,98	176.266	11,33%	9,78	25,30	1.379.250	88,67%	14,36	18,22
ABRIL	1.304.213	-16,16	-1,40	145.658	11,17%	-17,36	9,40	1.158.555	88,83%	-16,00	-2,61
<b>MAYO</b>	<b>1.637.566</b>	<b>25,56</b>	<b>14,54</b>	<b>166.868</b>	<b>10,19%</b>	<b>14,56</b>	<b>24,12</b>	<b>1.470.698</b>	<b>89,81%</b>	<b>26,94</b>	<b>13,54</b>
JUNIO	1.655.753	1,11	5,67	152.484	9,21%	-8,62	14,63	1.503.269	90,79%	2,21	4,83
JULIO	1.670.892	0,91	6,41	168.285	10,07%	10,36	44,74	1.502.607	89,93%	-0,04	3,35
AGOSTO	1.322.920	-20,83	1,88	139.997	10,58%	-16,81	51,98	1.182.923	89,42%	-21,28	-1,94
SEPTIEMBRE	1.674.735	26,59	3,51	200.688	11,98%	43,35	44,49	1.474.047	88,02%	24,61	-0,34
OCTUBRE	1.819.192	8,63	11,12	239.673	13,17%	19,43	61,69	1.579.519	86,83%	7,16	6,08
NOVIEMBRE	1.660.499	-8,72	5,80	231.908	13,97%	-3,24	62,29	1.428.591	86,03%	-9,56	0,14
DICIEMBRE	1.386.283	-16,51	4,26	235.122	16,96%	1,39	116,74	1.151.161	83,04%	-19,42	-5,73
<b>AÑO 2007</b>											
ENERO	1.653.150	19,25	12,27	255.422	15,45%	8,63	59,90	1.397.728	84,55%	21,42	6,47
FEBRERO	1.408.327	-14,81	3,05	175.887	12,49%	-31,14	9,55	1.232.440	87,51%	-11,83	2,18
MARZO	1.564.432	11,08	0,57	193.165	12,35%	9,82	9,59	1.371.267	87,65%	11,26	-0,58
ABRIL	1.385.980	-11,41	6,27	168.931	12,19%	-12,55	15,98	1.217.049	87,81%	-11,25	5,05
<b>MAYO</b>	<b>1.625.492</b>	<b>17,28</b>	<b>-0,74</b>	<b>190.378</b>	<b>11,71%</b>	<b>12,70</b>	<b>14,09</b>	<b>1.435.114</b>	<b>88,29%</b>	<b>17,92</b>	<b>-2,42</b>
JUNIO	1.582.127	-2,67	-4,45	178.278	11,27%	-6,36	16,92	1.403.849	88,73%	-2,18	-6,61
JULIO	1.754.918	10,92	5,03	180.841	10,30%	1,44	7,46	1.574.077	89,70%	12,13	4,76
AGOSTO	1.287.035	-26,66	-2,71	127.583	9,91%	-29,45	-8,87	1.159.452	90,09%	-26,34	-1,98
SEPTIEMBRE	1.595.921	24,00	-4,71	192.289	12,05%	50,72	-4,19	1.403.632	87,95%	21,06	-4,78
OCTUBRE	1.911.389	19,77	5,07	233.084	12,19%	21,22	-2,75	1.678.305	87,81%	19,57	6,25
NOVIEMBRE	1.592.018	-16,71	-4,12	190.015	11,94%	-18,48	-18,06	1.402.003	88,06%	-16,46	-1,86
DICIEMBRE	1.261.319	-20,77	-9,01	134.511	10,66%	-29,21	-42,79	1.126.808	89,34%	-19,63	-2,12
<b>AÑO 2008</b>											
ENERO	1.581.360	25,37	-4,34	196.763	12,44%	46,28	-22,97	1.384.597	87,56%	22,88	-0,94
FEBRERO	1.427.302	-9,74	1,35	186.135	13,04%	-5,40	5,83	1.241.167	86,96%	-10,36	0,71
MARZO	1.285.644	-9,92	-17,82	168.133	13,08%	-9,67	-12,96	1.117.511	86,92%	-9,96	-18,51
ABRIL	1.459.666	13,54	5,32	189.283	12,97%	12,58	12,05	1.270.383	87,03%	13,68	4,38
<b>MAYO</b>	<b>1.384.915</b>	<b>-5,12</b>	<b>-14,80</b>	<b>164.464</b>	<b>11,88%</b>	<b>-13,11</b>	<b>-13,61</b>	<b>1.220.451</b>	<b>88,12%</b>	<b>-3,93</b>	<b>-14,96</b>
JUNIO	1.419.348	2,49	-10,29	153.986	10,85%	-6,37	-13,63	1.265.362	89,15%	3,68	-9,86
JULIO	1.626.466	14,59	-7,32	160.363	9,86%	4,14	-11,32	1.466.103	90,14%	15,86	-6,86
AGOSTO	1.049.939	-35,45	-18,42	97.584	9,29%	-39,15	-23,51	952.355	90,71%	-35,04	-17,86
SEPTIEMBRE	1.501.595	43,02	-5,91	173.481	11,55%	77,78	-9,78	1.328.114	88,45%	39,46	-5,38
OCTUBRE	1.584.811	5,54	-17,09	180.229	11,37%	3,89	-22,68	1.404.582	88,63%	5,76	-16,31
NOVIEMBRE	1.162.614	-26,64	-26,97	129.123	11,11%	-28,36	-32,05	1.033.491	88,89%	-26,42	-26,28
DICIEMBRE	1.117.577	-3,87	-11,40	103.061	9,22%	-20,18	-23,38	1.014.516	90,78%	-1,84	-9,97
<b>AÑO 2009</b>											
ENERO	1.125.773	0,73	-28,81	119.201	10,59%	15,66	-39,42	1.006.572	89,41%	-0,78	-27,30
FEBRERO	1.016.678	-9,69	-28,77	115.683	11,38%	-2,95	-37,85	900.995	88,62%	-10,49	-27,41
MARZO	1.061.112	4,37	-17,46	121.228	11,42%	4,79	-27,90	939.884	88,58%	4,32	-15,89
ABRIL	1.031.420	-2,80	-29,34	111.474	10,81%	-8,05	-41,11	919.946	89,19%	-2,12	-27,59
<b>MAYO</b>	<b>1.110.014</b>	<b>7,62</b>	<b>-19,85</b>	<b>109.097</b>	<b>9,83%</b>	<b>-2,13</b>	<b>-33,67</b>	<b>1.000.917</b>	<b>90,17%</b>	<b>8,80</b>	<b>-17,99</b>
JUNIO											
JULIO											
AGOSTO											
SEPTIEMBRE											
OCTUBRE											
NOVIEMBRE											
DICIEMBRE											

MAYO 2009

PERSONAS CONTRATADAS SEGÚN SEXO POR TIPO DE CONTRATO

	AMBOS SEXOS			HOMBRES			MUJERES		
	CONTRATOS	PERSONAS	MEDIA	CONTRATOS	PERSONAS	MEDIA	CONTRATOS	PERSONAS	MEDIA
TOTAL CONTRATOS	1.110.014	900.353	1,23	600.092	499.248	1,20	509.922	401.105	1,27
INDEFINIDOS	109.097	108.124	1,01	58.463	57.938	1,01	50.634	50.186	1,01
TEMPORALES	1.000.917	795.085	1,26	541.629	442.775	1,22	459.288	352.310	1,30
OBRA O SERVICIO	439.840	377.408	1,17	286.272	249.369	1,15	153.568	128.039	1,20
EVENTUAL CC PRODUCCION	434.394	342.794	1,27	217.018	171.964	1,26	217.376	170.830	1,27
INTERINIDAD	105.937	77.369	1,37	26.366	20.258	1,30	79.571	57.111	1,39
TEMPORAL MINUSVALIDOS	1.130	1.096	1,03	731	714	1,02	399	382	1,04
RELEVO	2.428	2.414	1,01	1.652	1.644	1,00	776	770	1,01
JUBILACION PARCIAL	2.612	2.563	1,02	2.129	2.090	1,02	483	473	1,02
SUSTITUCION POR JUBILACION 64 AÑOS	187	187	1,00	103	103	1,00	84	84	1,00
PRACTICAS	3.054	3.046	1,00	1.316	1.312	1,00	1.738	1.734	1,00
FORMACION	4.322	4.306	1,00	2.391	2.379	1,01	1.931	1.927	1,00
OTROS CONTRATOS	7.013	4.883	1,44	3.651	2.278	1,60	3.362	2.605	1,29

MAYO 2009

## CONTRATOS POR CC.AA. Y PROVINCIAS

PROVINCIA AUTONOMÍA	TOTAL	VARIACIÓN			
		MENSUAL		ANUAL	
		ABSOLUTA	RELATIVA	ABSOLUTA	RELATIVA
ALMERÍA	17.170	341	2,03	-3.738	-17,88
CÁDIZ	36.160	1.997	5,85	-6.637	-15,51
CÓRDOBA	32.236	3.191	10,99	-2.618	-7,51
GRANADA	27.307	-92	-0,34	-2.276	-7,69
HUELVA	23.072	-5.932	-20,45	-1.639	-6,63
JAÉN	20.147	-2.158	-9,67	-615	-2,96
MÁLAGA	39.740	-182	-0,46	-9.831	-19,83
SEVILLA	63.924	4.326	7,26	-16.422	-20,44
ANDALUCÍA	259.756	1.491	0,58	-43.776	-14,42
HUESCA	6.513	2.205	51,18	-693	-9,62
TERUEL	2.845	617	27,69	-435	-13,26
ZARAGOZA	24.089	4.984	26,09	-11.636	-32,57
ARAGÓN	33.447	7.806	30,44	-12.764	-27,62
ASTURIAS	19.597	407	2,12	-5.023	-20,40
ILLES BALEARS	37.827	9.818	35,05	-12.378	-24,65
LAS PALMAS	19.950	193	0,98	-6.880	-25,64
STA. CRUZ DE TENERIFE	19.389	852	4,60	-4.958	-20,36
CANARIAS	39.339	1.045	2,73	-11.838	-23,13
CANTABRIA	11.566	22	0,19	-2.923	-20,17
ALBACETE	9.480	2.440	34,66	-1.569	-14,20
CIUDAD REAL	11.213	1.335	13,51	92	0,83
CUENCA	3.544	-36	-1,01	-823	-18,85
GUADALAJARA	5.939	209	3,65	-2.028	-25,46
TOLEDO	12.219	1.338	12,30	-2.625	-17,68
CASTILLA LA MANCHA	42.395	5.286	14,24	-6.953	-14,09
ÁVILA	2.518	287	12,86	-598	-19,19
BURGOS	7.465	965	14,85	-2.132	-22,22
LEÓN	8.305	1.179	16,55	-1.553	-15,75
PALENCIA	3.525	-151	-4,11	-538	-13,24
SALAMANCA	6.792	824	13,81	-932	-12,07
SEGOVIA	3.207	210	7,01	-341	-9,61
SORIA	1.832	131	7,70	-634	-25,71
VALLADOLID	12.432	1.425	12,95	-3.673	-22,81
ZAMORA	3.503	600	20,67	-101	-2,80
CASTILLA Y LEÓN	49.579	5.470	12,40	-10.502	-17,48
BARCELONA	123.007	7.738	6,71	-34.128	-21,72
GIRONA	14.707	-846	-5,44	-4.560	-23,67
LLEIDA	10.626	3.023	39,76	-2.203	-17,17
TARRAGONA	17.594	-227	-1,27	-4.505	-20,39
CATALUÑA	165.934	9.688	6,20	-45.396	-21,48
ALICANTE-ALACANT	33.427	4.355	14,98	-7.802	-18,92
CASTELLÓN-CASTELLÓ	10.043	229	2,33	-4.290	-29,93
VALENCIA-VALENCIA	55.514	5.922	11,94	-18.521	-25,02
COM. VALENCIANA	98.984	10.506	11,87	-30.613	-23,62
BADAJOS	28.546	2.447	9,38	2.436	9,33
CÁCERES	12.283	2.804	29,58	215	1,78
EXTREMADURA	40.829	5.251	14,76	2.651	6,94
A CORUÑA	21.204	-215	-1,00	-6.126	-22,41
LUGO	5.036	153	3,13	-816	-13,94
OURENSE	4.139	169	4,26	-638	-13,36
PONTEVEDRA	20.441	-531	-2,53	-5.029	-19,74
GALICIA	50.820	-424	-0,83	-12.609	-19,88
MADRID	123.801	3.796	3,16	-52.581	-29,81
MURCIA	57.134	11.036	23,94	-7.866	-12,10
NAVARRA	15.780	950	6,41	-4.353	-21,62
ÁLAVA	9.100	1.810	24,83	-3.133	-25,61
GUIPÚZCOA	14.600	34	0,23	-4.114	-21,98
VIZCAYA	27.906	2.045	7,91	-10.022	-26,42
PAÍS VASCO	51.606	3.889	8,15	-17.269	-25,07
LA RIOJA	8.074	2.242	38,44	-1.391	-14,70
CEUTA	1.286	-52	-3,89	82	6,81
MELILLA	1.150	58	5,31	86	8,08
EXTRANJERO	1.110	309	38,58	515	86,55
<b>TOTAL</b>	<b>1.110.014</b>	<b>78.594</b>	<b>7,62</b>	<b>-274.901</b>	<b>-19,85</b>



MAYO 2009

## CONTRATOS INDEFINIDOS POR CC.AA. Y PROVINCIAS \*

PROVINCIA AUTONOMÍA	TOTAL	VARIACIÓN			
		MENSUAL		ANUAL	
		ABSOLUTA	RELATIVA	ABSOLUTA	RELATIVA
ALMERÍA	987	-14	-1,40	-351	-26,23
CÁDIZ	1.565	-172	-9,90	-651	-29,38
CÓRDOBA	795	-104	-11,57	-351	-30,63
GRANADA	1.240	37	3,08	-226	-15,42
HUELVA	652	8	1,24	-78	-10,68
JAÉN	688	-16	-2,27	-267	-27,96
MÁLAGA	3.169	125	4,11	-990	-23,80
SEVILLA	3.137	-60	-1,88	-1.573	-33,40
ANDALUCÍA	12.233	-196	-1,58	-4.487	-26,84
HUESCA	473	-24	-4,83	-183	-27,90
TERUEL	321	50	18,45	-140	-30,37
ZARAGOZA	2.450	181	7,98	-1.159	-32,11
ARAGÓN	3.244	207	6,82	-1.482	-31,36
ASTURIAS	2.020	132	6,99	-448	-18,15
ILLES BALEARS	5.384	977	22,17	-1.618	-23,11
LAS PALMAS	2.379	-214	-8,25	-1.307	-35,46
STA. CRUZ DE TENERIFE	2.216	-421	-15,97	-824	-27,11
CANARIAS	4.595	-635	-12,14	-2.131	-31,68
CANTABRIA	1.010	-110	-9,82	-445	-30,58
ALBACETE	772	-4	-0,52	-363	-31,98
CIUDAD REAL	739	-100	-11,92	-275	-27,12
CUENCA	372	-54	-12,68	-160	-30,08
GUADALAJARA	509	27	5,60	-241	-32,13
TOLEDO	1.230	-21	-1,68	-599	-32,75
CASTILLA LA MANCHA	3.622	-152	-4,03	-1.638	-31,14
ÁVILA	261	12	4,82	-121	-31,68
BURGOS	789	43	5,76	-333	-29,68
LEÓN	875	-94	-9,70	-416	-32,22
PALENCIA	280	-21	-6,98	-158	-36,07
SALAMANCA	676	-102	-13,11	-51	-7,02
SEGOVIA	390	35	9,86	-107	-21,53
SORIA	251	17	7,26	-29	-10,36
VALLADOLID	1.167	85	7,86	-279	-19,29
ZAMORA	387	17	4,59	64	19,81
CASTILLA Y LEÓN	5.076	-8	-0,16	-1.430	-21,98
BARCELONA	16.994	-101	-0,59	-10.379	-37,92
GIRONA	2.893	-356	-10,96	-1.577	-35,28
LLEIDA	1.225	129	11,77	-474	-27,90
TARRAGONA	2.324	-302	-11,50	-1.518	-39,51
CATALUÑA	23.436	-630	-2,62	-13.948	-37,31
ALICANTE-ALACANT	3.567	-220	-5,81	-1.712	-32,43
CASTELLÓN-CASTELLO	1.240	-275	-18,15	-768	-38,25
VALENCIA-VALENCIA	5.327	93	1,78	-2.415	-31,19
COM. VALENCIANA	10.134	-402	-3,82	-4.895	-32,57
BADAJOS	1.286	232	22,01	131	11,34
CÁCERES	909	183	25,21	236	35,07
EXTREMADURA	2.195	415	23,31	367	20,08
A CORUÑA	2.319	-228	-8,95	-690	-22,93
LUGO	709	-30	-4,06	-237	-25,05
OURENSE	527	-37	-6,56	-188	-26,29
PONTEVEDRA	1.866	-253	-11,94	-693	-27,08
GALICIA	5.421	-548	-9,18	-1.808	-25,01
MADRID	20.251	-1.329	-6,16	-14.565	-41,83
MURCIA	4.655	660	16,52	-2.875	-38,18
NAVARRA	1.186	-96	-7,49	-1.217	-50,65
ÁLAVA	660	-43	-6,12	-376	-36,29
GUIPÚZCOA	1.131	-247	-17,92	-544	-32,48
VIZCAYA	2.056	-260	-11,23	-1.176	-36,39
PAÍS VASCO	3.847	-550	-12,51	-2.096	-35,27
LA RIOJA	578	-108	-15,74	-592	-50,60
CEUTA	111	9	8,82	-6	-5,13
MELILLA	84	-12	-12,50	-37	-30,58
EXTRANJERO	15	-1	-6,25	-16	-51,61
<b>TOTAL</b>	<b>109.097</b>	<b>-2.377</b>	<b>-2,13</b>	<b>-55.367</b>	<b>-33,67</b>

(\*) Incluye contratos convertidos en indefinidos

MAYO 2009

## CONTRATOS TEMPORALES POR CC.AA. Y PROVINCIAS

PROVINCIA AUTONOMÍA	TOTAL	VARIACIÓN			
		MENSUAL		ANUAL	
		ABSOLUTA	RELATIVA	ABSOLUTA	RELATIVA
ALMERÍA	16.183	355	2,24	-3.387	-17,31
CÁDIZ	34.595	2.169	6,69	-5.986	-14,75
CÓRDOBA	31.441	3.295	11,71	-2.267	-6,73
GRANADA	26.067	-129	-0,49	-2.050	-7,29
HUELVA	22.420	-5.940	-20,94	-1.561	-6,51
JAÉN	19.459	-2.142	-9,92	-348	-1,76
MÁLAGA	36.571	-307	-0,83	-8.841	-19,47
SEVILLA	60.787	4.386	7,78	-14.849	-19,63
ANDALUCÍA	247.523	1.687	0,69	-39.289	-13,70
HUESCA	6.040	2.229	58,49	-510	-7,79
TERUEL	2.524	567	28,97	-295	-10,46
ZARAGOZA	21.639	4.803	28,53	-10.477	-32,62
ARAGÓN	30.203	7.599	33,62	-11.282	-27,20
ASTURIAS	17.577	275	1,59	-4.575	-20,65
ILLES BALEARS	32.443	8.841	37,46	-10.760	-24,91
LAS PALMAS	17.571	407	2,37	-5.573	-24,08
STA. CRUZ DE TENERIFE	17.173	1.273	8,01	-4.134	-19,40
CANARIAS	34.744	1.680	5,08	-9.707	-21,84
CANTABRIA	10.556	132	1,27	-2.478	-19,01
ALBACETE	8.708	2.444	39,02	-1.206	-12,16
CIUDAD REAL	10.474	1.435	15,88	367	3,63
CUENCA	3.172	18	0,57	-663	-17,29
GUADALAJARA	5.430	182	3,47	-1.787	-24,76
TOLEDO	10.989	1.359	14,11	-2.026	-15,57
CASTILLA LA MANCHA	38.773	5.438	16,31	-5.315	-12,06
ÁVILA	2.257	275	13,87	-477	-17,45
BURGOS	6.676	922	16,02	-1.799	-21,23
LEÓN	7.430	1.273	20,68	-1.137	-13,27
PALENCIA	3.245	-130	-3,85	-380	-10,48
SALAMANCA	6.116	926	17,84	-881	-12,59
SEGOVIA	2.817	175	6,62	-234	-7,67
SORIA	1.581	114	7,77	-605	-27,68
VALLADOLID	11.265	1.340	13,50	-3.394	-23,15
ZAMORA	3.116	583	23,02	-165	-5,03
CASTILLA Y LEÓN	44.503	5.478	14,04	-9.072	-16,93
BARCELONA	106.013	7.839	7,98	-23.749	-18,30
GIRONA	11.814	-490	-3,98	-2.983	-20,16
LLEIDA	9.401	2.894	44,48	-1.729	-15,53
TARRAGONA	15.270	75	0,49	-2.987	-16,36
CATALUNYA	142.498	10.318	7,81	-31.448	-18,08
ALICANTE-ALACANT	29.860	4.575	18,09	-6.090	-16,94
CASTELLÓN-CASTELLÓ	8.803	504	6,07	-3.522	-28,58
VALENCIA-VALÈNCIA	50.187	5.829	13,14	-16.106	-24,30
COM. VALENCIANA	88.850	10.908	14,00	-25.718	-22,45
BADAJOS	27.260	2.215	8,84	2.305	9,24
CÁCERES	11.374	2.621	29,94	-21	-0,18
EXTREMADURA	38.634	4.836	14,31	2.284	6,28
A CORUÑA	18.885	13	0,07	-5.436	-22,35
LUGO	4.327	183	4,42	-579	-11,80
OURENSE	3.612	206	6,05	-450	-11,08
PONTEVEDRA	18.575	-278	-1,47	-4.336	-18,93
GALICIA	45.399	124	0,27	-10.801	-19,22
MADRID	103.550	5.125	5,21	-38.016	-26,85
MURCIA	52.479	10.376	24,64	-4.991	-8,68
NAVARRA	14.594	1.046	7,72	-3.136	-17,69
ÁLAVA	8.440	1.853	28,13	-2.757	-24,62
GUIPÚZCOA	13.469	281	2,13	-3.570	-20,95
VIZCAYA	25.850	2.305	9,79	-8.846	-25,50
PAÍS VASCO	47.759	4.439	10,25	-15.173	-24,11
LA RIOJA	7.496	2.350	45,67	-799	-9,63
CEUTA	1.175	-61	-4,94	88	8,10
MELILLA	1.066	70	7,03	123	13,04
EXTRANJERO	1.095	310	39,49	531	94,15
<b>TOTAL</b>	<b>1.000.917</b>	<b>80.971</b>	<b>8,80</b>	<b>-219.534</b>	<b>-17,99</b>

MAYO 2009

## CONTRATOS POR CC.AA. Y PROVINCIAS. DATOS ACUMULADOS

PROVINCIA AUTONOMÍA	TOTAL	INDEFINIDOS *	% S / TOTAL	TEMPORALES	% S / TOTAL
ALMERÍA	84.923	5.374	6,33	79.549	93,67
CÁDIZ	165.671	8.619	5,20	157.052	94,80
CÓRDOBA	186.135	4.731	2,54	181.404	97,46
GRANADA	152.735	6.749	4,42	145.986	95,58
HUELVA	145.683	3.248	2,23	142.435	97,77
JAÉN	203.158	3.814	1,88	199.344	98,12
MÁLAGA	199.093	15.872	7,97	183.221	92,03
SEVILLA	307.180	16.921	5,51	290.259	94,49
<b>ANDALUCÍA</b>	<b>1.444.578</b>	<b>65.328</b>	<b>4,52</b>	<b>1.379.250</b>	<b>95,48</b>
HUESCA	22.566	2.547	11,29	20.019	88,71
TERUEL	11.506	1.475	12,82	10.031	87,18
ZARAGOZA	99.766	12.534	12,56	87.232	87,44
<b>ARAGÓN</b>	<b>133.838</b>	<b>16.556</b>	<b>12,37</b>	<b>117.282</b>	<b>87,63</b>
<b>ASTURIAS</b>	<b>92.718</b>	<b>9.797</b>	<b>10,57</b>	<b>82.921</b>	<b>89,43</b>
<b>ILLES BALEARS</b>	<b>129.090</b>	<b>19.419</b>	<b>15,04</b>	<b>109.671</b>	<b>84,96</b>
LAS PALMAS	100.808	13.156	13,05	87.652	86,95
STA. CRUZ DE TENERIFE	93.507	12.212	13,06	81.295	86,94
<b>CANARIAS</b>	<b>194.315</b>	<b>25.368</b>	<b>13,06</b>	<b>168.947</b>	<b>86,94</b>
<b>CANTABRIA</b>	<b>55.652</b>	<b>5.936</b>	<b>10,67</b>	<b>49.716</b>	<b>89,33</b>
ALBACETE	38.387	4.206	10,96	34.181	89,04
CIUDAD REAL	50.182	4.051	8,07	46.131	91,93
CUENCA	17.721	2.204	12,44	15.517	87,56
GUADALAJARA	29.708	2.658	8,95	27.050	91,05
TOLEDO	57.812	6.770	11,71	51.042	88,29
<b>CASTILLA LA MANCHA</b>	<b>193.810</b>	<b>19.889</b>	<b>10,26</b>	<b>173.921</b>	<b>89,74</b>
ÁVILA	10.983	1.312	11,95	9.671	88,05
BURGOS	33.615	4.003	11,91	29.612	88,09
LEÓN	36.276	4.984	13,74	31.292	86,26
PALENCIA	16.530	1.515	9,17	15.015	90,83
SALAMANCA	32.169	3.950	12,28	28.219	87,72
SEGOVIA	14.354	1.760	12,26	12.594	87,74
SORIA	8.249	1.077	13,06	7.172	86,94
VALLADOLID	57.100	5.710	10,00	51.390	90,00
ZAMORA	15.336	1.874	12,22	13.462	87,78
<b>CASTILLA Y LEÓN</b>	<b>224.612</b>	<b>26.185</b>	<b>11,66</b>	<b>198.427</b>	<b>88,34</b>
BARCELONA	589.016	92.096	15,64	496.920	84,36
GIRONA	66.234	13.626	20,57	52.608	79,43
LLEIDA	41.657	6.307	15,14	35.350	84,86
TARRAGONA	78.577	11.692	14,88	66.885	85,12
<b>CATALUÑA</b>	<b>775.484</b>	<b>123.721</b>	<b>15,95</b>	<b>651.763</b>	<b>84,05</b>
ALICANTE-ALACANT	148.192	19.831	13,38	128.361	86,62
CASTELLÓN-CASTELLÓ	48.274	6.702	13,88	41.572	86,12
VALENCIA-VALÈNCIA	256.114	27.940	10,91	228.174	89,09
<b>COM. VALENCIANA</b>	<b>452.580</b>	<b>54.473</b>	<b>12,04</b>	<b>398.107</b>	<b>87,96</b>
BADAJOS	119.543	5.691	4,76	113.852	95,24
CÁCERES	48.765	3.617	7,42	45.148	92,58
<b>EXTREMADURA</b>	<b>168.308</b>	<b>9.308</b>	<b>5,53</b>	<b>159.000</b>	<b>94,47</b>
A CORUÑA	110.146	12.586	11,43	97.560	88,57
LUGO	24.524	3.771	15,38	20.753	84,62
OURENSE	20.597	2.809	13,64	17.788	86,36
PONTEVEDRA	97.049	11.174	11,51	85.875	88,49
<b>GALICIA</b>	<b>252.316</b>	<b>30.340</b>	<b>12,02</b>	<b>221.976</b>	<b>87,98</b>
<b>MADRID</b>	<b>633.385</b>	<b>115.497</b>	<b>18,23</b>	<b>517.888</b>	<b>81,77</b>
<b>MURCIA</b>	<b>228.678</b>	<b>20.993</b>	<b>9,18</b>	<b>207.685</b>	<b>90,82</b>
<b>NAVARRA</b>	<b>71.972</b>	<b>6.976</b>	<b>9,69</b>	<b>64.996</b>	<b>90,31</b>
ÁLAVA	39.638	3.799	9,58	35.839	90,42
GUIPÚZCOA	73.072	6.681	9,14	66.391	90,86
VIZCAYA	133.594	11.895	8,90	121.699	91,10
<b>PAÍS VASCO</b>	<b>246.304</b>	<b>22.375</b>	<b>9,08</b>	<b>223.929</b>	<b>90,92</b>
<b>LA RIOJA</b>	<b>29.762</b>	<b>3.417</b>	<b>11,48</b>	<b>26.345</b>	<b>88,52</b>
CEUTA	7.004	514	7,34	6.490	92,66
MELILLA	6.404	484	7,56	5.920	92,44
EXTRANJERO	4.187	107	2,56	4.080	97,44
<b>TOTAL</b>	<b>5.344.997</b>	<b>576.683</b>	<b>10,79</b>	<b>4.768.314</b>	<b>89,21</b>

(\*) Incluye contratos convertidos en indefinidos

**PRESTACIONES**

El número de solicitudes de prestaciones a nivel nacional registradas en el mes de abril de 2009 ascendió a 674.614, lo que representa un 51,6 % más que el mismo mes del año anterior.

Las altas tramitadas han sido 746.391 lo que supone un aumento del 68,6 % sobre el mes de abril de 2008.

El plazo medio de reconocimiento del mes abril de 2009 ha sido de 6 días, dos días menos que el mismo mes del año anterior.

Los beneficiarios existentes a final del mes fueron 2.619.094 con un incremento respecto al mismo mes del año anterior del 61,2%.

Los gastos totales de abril de 2009 ascendieron a 2.638 millones de euros, lo que supone un aumento del 72,2% respecto al mismo mes del año anterior.

El gasto medio mensual por beneficiario, sin incluir el subsidio agrario de Andalucía y Extremadura, en el mes de abril de 2009 ha sido de 1.043,2 de euros, lo que supone un aumento sobre el mismo mes del año anterior de 40,7 euros (4,1%).

La cuantía media bruta de la prestación contributiva percibida por beneficiario durante el mes de abril de 2009 ha sido de 834,0 euros, lo que supone un aumento de 38,1 euros sobre el mismo mes del año anterior (4,8%).

El número de beneficiarios extranjeros del mes de abril de 2009 fue de 358.043 lo que representa un 116,7% más que el año anterior. Este incremento es superior en los beneficiarios procedentes de países comunitarios (132,4%).

En relación con el total de beneficiarios de prestaciones por desempleo, los beneficiarios extranjeros representan el 13,67%.

Los beneficiarios extranjeros suponen, por otro lado, el 71,61% del total de demandantes de empleo extranjeros.

Por último, el gasto de las prestaciones de los beneficiarios extranjeros ha sido de 311,4 millones de euros (un 117,0% de incremento sobre mismo mes de 2008) que en relación con el gasto total de las prestaciones por desempleo supone el 11,8%.

ABRIL 2009

**SÍNTESIS DE DATOS NACIONALES DE PRESTACIONES POR DESEMPLEO**

	2007	2008	INCREMENTO 2008 S/ 2007 (%)	2009	INCREMENTO 2009 S/ 2008 (%)
<b>SOLICITUDES</b>	<b>338.164</b>	<b>445.008</b>	<b>31,6</b>	<b>674.614</b>	<b>51,6</b>
Prestación Contributiva	220.692	300.375	36,1	449.442	49,6
Subsidio	75.944	102.006	34,3	180.586	77,0
Renta Activa de Inserción	11.046	11.726	6,2	15.955	36,1
Subsidio Eventuales Agrarios	30.482	30.901	1,4	28.631	-7,3
<b>ALTAS</b>	<b>300.698</b>	<b>442.611</b>	<b>47,2</b>	<b>746.391</b>	<b>68,6</b>
Prestación Contributiva	206.081	314.034	52,4	534.678	70,3
Subsidio	66.837	98.560	47,5	179.081	81,7
Renta Activa de Inserción	7.931	8.136	2,6	12.505	53,7
Subsidio Eventuales Agrarios	19.849	21.881	10,2	20.127	-8,0
<b>PLAZO DE RECONOCIMIENTO</b>	<b>7</b>	<b>8</b>	<b>14,3</b>	<b>6</b>	<b>-25,0</b>
<b>BENEFICIARIOS</b>	<b>1.354.043</b>	<b>1.624.644</b>	<b>20,0</b>	<b>2.619.094</b>	<b>61,2</b>
Prestación Contributiva	716.877	944.555	31,8	1.654.303	75,1
Subsidio	394.093	454.968	15,4	722.233	58,7
Renta Activa de Inserción	73.663	62.098	-15,7	89.329	43,9
Subsidio Eventuales Agrarios	169.410	163.023	-3,8	153.229	-6,0
<b>CALIDAD</b>					
% de protección Prest. Contributiva	60,51	64,62	6,8	67,09	3,8
% de protección Prest. Asistenciales	39,49	35,38	-10,4	32,91	-7,0
<b>GASTOS (Miles de Euros)</b>	<b>1.177.760</b>	<b>1.532.222</b>	<b>30,1</b>	<b>2.638.391</b>	<b>72,2</b>
Prestación Contributiva	886.446	1.200.760	35,5	2.166.833	80,5
Subsidio	192.926	237.418	23,1	366.560	54,4
Renta Activa de Inserción	31.005	27.060	-12,7	39.110	44,5
Subsidio Eventuales Agrarios	67.383	66.984	-0,6	65.888	-1,6
<b>GASTO MEDIO POR BENEFICIARIO, INCLUIDAS LAS COTIZACIONES A LA S. SOCIAL (euros/mes)</b>	<b>937,3</b>	<b>1.002,5</b>	<b>7,0</b>	<b>1.043,2</b>	<b>4,1</b>
<b>CUANTÍA MEDIA POR BENEFICIARIO PRESTACION CONTRIBUTIVA (euros/mes)</b>	<b>755,4</b>	<b>795,9</b>	<b>5,4</b>	<b>834,0</b>	<b>4,8</b>

Fuente: Datos provisionales del Servicio Público de Empleo Estatal

Notas:

Gastos contabilizados en el mes de mayo y devengados en el mes de abril.

Los gastos incluyen las cotizaciones a la Seguridad Social

Los gastos de subsidio por desempleo incluyen los de Renta Agraria

En los gastos medios por beneficiario no se incluyen los gastos del subsidio para trabajadores eventuales agrarios (REASS)

Las cuantías medias de prestación contributiva percibidas por beneficiario no incluyen las cotizaciones a la S. Social y corresponden a la cuantía bruta reconocida por mes (30 días de prestación).

La cuantía media de las prestaciones asistenciales (subsidijs, renta agraria y renta activa de inserción), es del 80% del IPREM= 421,79 euros (14,06€ x 30 días)

Beneficiarios, altas y solicitudes del mes de abril.

En el % de protección no se incluyen los beneficiarios del subsidio REASS. En prestación asistencial se incluye la RAI.

SÍNTESIS DE DATOS NACIONALES DE PRESTACIONES DE DESEMPLEO

SOLICITUDES

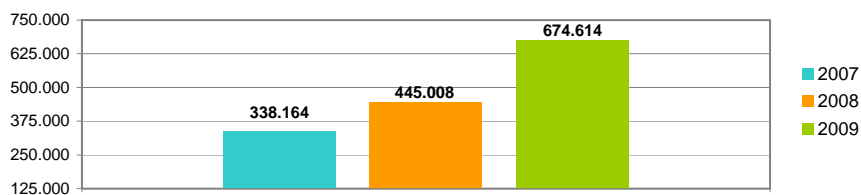

PLAZO DE RECONOCIMIENTO

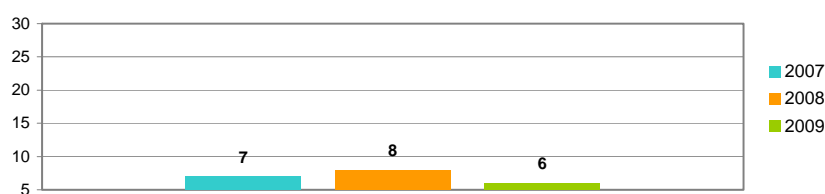

BENEFICIARIOS

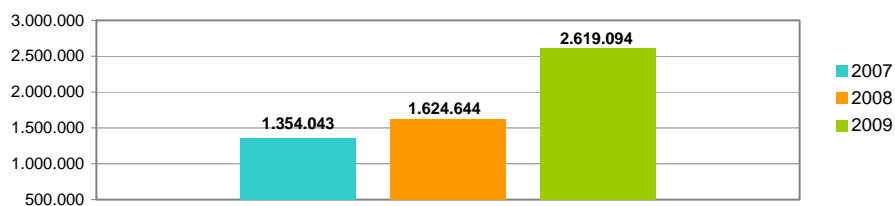

GASTOS

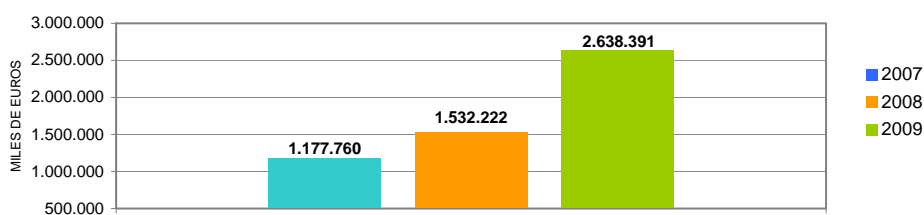

SOLICITUDES, ALTAS Y PLAZO DE RECONOCIMIENTO POR PROVINCIAS

Provincias	Solicitudes					Altas					Plazo de Reconocimiento (días)
	Prestación Contributiva	Subsidio	Renta Activa de Inserción	Subsidio Eventuales Agrarios	Total	Prestación Contributiva	Subsidio	Renta Activa de Inserción	Subsidio Eventuales Agrarios	Total	
Alava	6.066	628	12		6.706	7.479	598	11		8.088	7
Albacete	3.387	1.613	218		5.218	3.395	1.710	163		5.268	5
Alicante	15.021	7.546	995		23.562	13.890	6.409	665		20.964	13
Almería	5.892	4.079	312	709	10.992	5.663	3.882	237	460	10.242	3
Ávila	855	583	48		1.486	3.383	579	40		4.002	8
Badajoz	5.857	4.308	691	2.707	13.563	6.628	4.443	596	1.801	13.468	2
Illes Balears	7.224	4.896	147		12.267	7.375	5.445	120		12.940	9
Barcelona	76.202	16.849	729		93.780	73.849	16.195	480		90.524	2
Burgos	5.741	1.030	77		6.848	7.978	940	53		8.971	7
Cáceres	3.620	1.907	216	1.594	7.337	3.681	1.845	166	841	6.533	6
Cádiz	11.266	8.313	1.582	1.818	22.979	18.218	8.382	1.278	1.190	29.068	7
Castellón	7.047	2.849	50		9.946	8.900	2.227	39		11.166	18
Ciudad Real	3.777	2.167	157		6.101	4.444	2.305	133		6.882	2
Córdoba	6.949	5.017	551	4.618	17.135	6.940	4.975	434	3.216	15.565	5
A Coruña	8.006	3.433	391		11.830	8.607	3.778	360		12.745	2
Cuenca	1.287	828	71		2.186	1.289	769	50		2.108	1
Girona	5.894	2.892	60		8.846	7.675	2.747	28		10.450	4
Granada	6.827	5.994	487	2.947	16.255	6.480	5.748	454	2.234	14.916	4
Guadalajara	2.669	832	19		3.520	3.373	885	16		4.274	1
Guipuzcoa	10.966	1.235	81		12.282	21.716	1.268	66		23.050	6
Huelva	4.567	2.972	293	1.208	9.040	4.823	2.955	231	721	8.730	7
Huesca	1.648	629	19		2.296	1.644	512	11		2.167	0
Jaén	6.421	4.915	394	4.770	16.500	8.319	4.673	333	3.338	16.663	4
León	3.406	1.254	129		4.789	3.119	1.219	106		4.444	8
Lleida	3.284	1.023	54		4.361	3.075	1.048	39		4.162	8
La Rioja	2.916	706	40		3.662	2.904	708	25		3.637	8
Lugo	1.872	779	82		2.733	2.076	854	71		3.001	2
Madrid	45.385	14.640	886		60.911	54.557	14.118	626		69.301	4
Málaga	12.613	8.350	882	1.938	23.783	13.758	8.371	675	1.533	24.337	8
Murcia	13.393	5.699	499		19.591	31.062	6.374	309		37.745	11
Navarra	11.991	1.741	79		13.811	13.006	1.797	60		14.863	2
Ourense	1.818	1.011	164		2.993	1.900	1.053	144		3.097	1
Asturias	8.014	3.189	263		11.466	8.188	3.552	264		12.004	1
Palencia	1.724	498	64		2.286	1.677	483	48		2.208	1
Las Palmas	9.539	7.777	1.054		18.370	9.568	8.076	833		18.477	3
Pontevedra	13.025	4.172	367		17.564	13.629	4.744	291		18.664	2
Salamanca	2.229	1.093	131		3.453	2.161	1.126	132		3.419	8
S.C.Tenerife	8.021	5.524	538		14.083	8.711	5.783	475		14.969	11
Cantabria	7.030	1.727	147		8.904	13.056	1.928	123		15.107	4
Segovia	1.016	444	17		1.477	995	334	10		1.339	10
Sevilla	16.227	11.082	1.269	6.322	34.900	16.786	10.998	1.013	4.793	33.590	7
Soria	1.330	190	9		1.529	1.082	214	6		1.302	5
Tarragona	7.277	3.423	113		10.813	13.376	3.453	71		16.900	8
Teruel	2.726	317	16		3.059	2.653	345	10		3.008	2
Toledo	6.426	2.717	222		9.365	6.090	2.520	130		8.740	5
Valencia	24.141	10.074	686		34.901	25.893	9.083	483		35.459	12
Valladolid	6.242	1.443	142		7.827	9.951	1.505	132		11.588	4
Vizcaya	15.714	2.223	135		18.072	24.547	2.191	92		26.830	5
Zamora	977	502	61		1.540	934	517	41		1.492	2
Zaragoza	13.261	2.809	137		16.207	13.517	2.692	121		16.330	4
Ceuta	403	401	94		898	401	455	144		1.000	11
Melilla	253	263	75		591	257	270	67		594	4
<b>TOTAL</b>	<b>449.442</b>	<b>180.586</b>	<b>15.955</b>	<b>28.631</b>	<b>674.614</b>	<b>534.678</b>	<b>179.081</b>	<b>12.505</b>	<b>20.127</b>	<b>746.391</b>	<b>6</b>

Solicitudes, altas y plazo de reconocimiento del mes de abril.

PLAZO DE RECONOCIMIENTO





SOLICITUDES, ALTAS Y PLAZO DE RECONOCIMIENTO POR COMUNIDADES AUTÓNOMAS

Comunidades Autónomas	Solicitudes					Altas					Plazo de Reconocimiento (días)
	Prestación Contributiva	Subsidio	Renta Activa de Inserción	Subsidio Eventuales Agrarios	Total	Prestación Contributiva	Subsidio	Renta Activa de Inserción	Subsidio Eventuales Agrarios	Total	
Andalucía	70.762	50.722	5.770	24.330	151.584	80.987	49.984	4.655	17.485	153.111	6
Aragón	17.635	3.755	172		21.562	17.814	3.549	142		21.505	3
Asturias	8.014	3.189	263		11.466	8.188	3.552	264		12.004	1
Illes Balears	7.224	4.896	147		12.267	7.375	5.445	120		12.940	9
Canarias	17.560	13.301	1.592		32.453	18.279	13.859	1.308		33.446	6
Cantabria	7.030	1.727	147		8.904	13.056	1.928	123		15.107	4
Castilla La Mancha	17.546	8.157	687		26.390	18.591	8.189	492		27.272	6
Castilla León	23.520	7.037	678		31.235	31.280	6.917	568		38.765	3
Cataluña	92.657	24.187	956		117.800	97.975	23.443	618		122.036	3
C. Valenciana	46.209	20.469	1.731		68.409	48.683	17.719	1.187		67.589	13
Extremadura	9.477	6.215	907	4.301	20.900	10.309	6.288	762	2.642	20.001	3
Galicia	24.721	9.395	1.004		35.120	26.212	10.429	866		37.507	2
Madrid	45.385	14.640	886		60.911	54.557	14.118	626		69.301	4
Murcia	13.393	5.699	499		19.591	31.062	6.374	309		37.745	11
Navarra	11.991	1.741	79		13.811	13.006	1.797	60		14.863	2
País Vasco	32.746	4.086	228		37.060	53.742	4.057	169		57.968	6
La Rioja	2.916	706	40		3.662	2.904	708	25		3.637	8
Ceuta	403	401	94		898	401	455	144		1.000	11
Melilla	253	263	75		591	257	270	67		594	4
<b>TOTAL</b>	<b>449.442</b>	<b>180.586</b>	<b>15.955</b>	<b>28.631</b>	<b>674.614</b>	<b>534.678</b>	<b>179.081</b>	<b>12.505</b>	<b>20.127</b>	<b>746.391</b>	<b>6</b>

Notas informativas:

Solicitudes y altas del mes de abril.

El dato de solicitudes indica el número de expedientes de prestaciones recibidas.

El dato de altas indica el número de expedientes reconocidos, tanto inicialmente como por reanudación de las prestaciones, sin incluir las altas tras las prórrogas del subsidio y en el caso de RAI, indica el dato de participantes en el programa.

El plazo de reconocimiento indica el número de días que median entre la fecha de solicitud y la fecha de resolución.

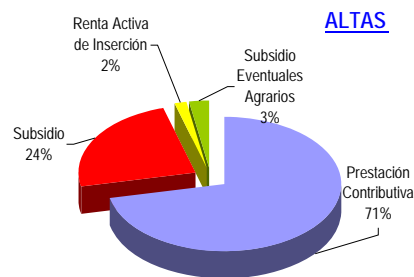
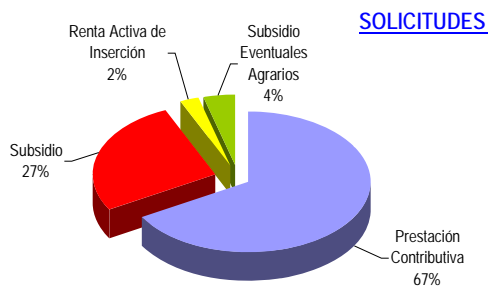

## BENEFICIARIOS DE PRESTACIONES POR DESEMPLEO

Provincias	Beneficiarios				Total
	Prestación Contributiva	Subsidio	Renta Activa de Inserción	Subsidio Eventuales Agrarios (1)	
Álava	9.363	2.842	79		12.284
Albacete	13.604	7.527	1.261		22.392
Alicante	74.869	31.726	5.602		112.197
Almería	26.220	14.743	1.622	4.492	47.077
Ávila	4.966	2.318	257		7.541
Badajoz	20.741	18.012	5.023	13.247	57.023
Illes Balears	36.826	21.138	737		58.701
Barcelona	225.452	70.124	3.148		298.724
Burgos	10.992	3.672	399		15.063
Cáceres	13.846	7.877	1.161	8.242	31.126
Cádiz	43.479	32.829	9.974	10.992	97.274
Castellón	32.414	7.005	184		39.603
Ciudad Real	16.888	9.687	977		27.552
Córdoba	25.747	19.822	3.141	23.151	71.861
A Coruña	31.929	17.138	2.468		51.535
Cuenca	6.141	3.019	317		9.477
Girona	28.753	10.976	287		40.016
Granada	30.281	21.776	2.681	16.360	71.098
Guadalajara	10.115	2.903	92		13.110
Guipuzcoa	17.981	6.513	359		24.853
Huelva	16.426	11.532	1.603	10.014	39.575
Huesca	6.251	1.831	89		8.171
Jaén	20.552	15.859	2.267	18.506	57.184
León	13.326	6.978	873		21.177
Lleida	14.366	3.919	200		18.485
La Rioja	10.759	2.957	171		13.887
Lugo	7.360	4.248	560		12.168
Madrid	219.336	57.451	3.633		280.420
Málaga	62.663	33.355	5.163	11.808	112.989
Murcia	56.537	18.103	2.139		76.779
Navarra	19.970	7.308	350		27.628
Ourense	8.123	5.613	986		14.722
Asturias	29.487	17.365	1.610		48.462
Palencia	4.425	1.915	339		6.679
Las Palmas	48.787	32.061	5.769		86.617
Pontevedra	32.364	16.621	2.177		51.162
Salamanca	8.658	4.745	973		14.376
S.C.Tenerife	44.759	24.246	3.348		72.353
Cantabria	18.014	6.717	797		25.528
Segovia	4.182	1.194	75		5.451
Sevilla	67.362	45.964	8.151	36.417	157.894
Soria	2.252	783	50		3.085
Tarragona	31.185	12.236	504		43.925
Teruel	3.880	1.639	85		5.604
Toledo	28.181	9.897	833		38.911
Valencia	105.271	33.850	3.324		142.445
Valladolid	16.565	5.021	952		22.538
Vizcaya	29.782	10.682	615		41.079
Zamora	4.459	2.261	382		7.102
Zaragoza	35.865	9.633	726		46.224
Ceuta	1.259	2.542	365		4.166
Melilla	1.290	2.060	451		3.801
<b>TOTAL</b>	<b>1.654.303</b>	<b>722.233</b>	<b>89.329</b>	<b>153.229</b>	<b>2.619.094</b>

Beneficiarios del mes de abril.

(1) Datos provisionales

**BENEFICIARIOS DE PRESTACIONES POR DESEMPLEO**

Comunidades Autónomas	Beneficiarios				Total
	Prestación Contributiva	Subsidio	Renta Activa de Inserción	Subsidio Eventuales Agrarios	
Andalucía	292.730	195.880	34.602	131.740	654.952
Aragón	45.996	13.103	900		59.999
Asturias	29.487	17.365	1.610		48.462
Illes Balears	36.826	21.138	737		58.701
Canarias	93.546	56.307	9.117		158.970
Cantabria	18.014	6.717	797		25.528
Castilla La Mancha	74.929	33.033	3.480		111.442
Castilla León	69.825	28.887	4.300		103.012
Cataluña	299.756	97.255	4.139		401.150
C. Valenciana	212.554	72.581	9.110		294.245
Extremadura	34.587	25.889	6.184	21.489	88.149
Galicia	79.776	43.620	6.191		129.587
Madrid	219.336	57.451	3.633		280.420
Murcia	56.537	18.103	2.139		76.779
Navarra	19.970	7.308	350		27.628
País Vasco	57.126	20.037	1.053		78.216
La Rioja	10.759	2.957	171		13.887
Ceuta	1.259	2.542	365		4.166
Melilla	1.290	2.060	451		3.801
<b>TOTAL</b>	<b>1.654.303</b>	<b>722.233</b>	<b>89.329</b>	<b>153.229</b>	<b>2.619.094</b>

DISTRIBUCION DE BENEFICIARIOS

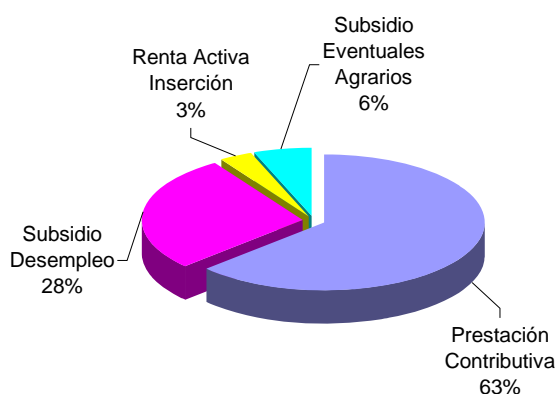

GASTOS DE PRESTACIONES POR DESEMPLEO POR PROVINCIAS

PROVINCIAS	Gastos de Prestaciones (miles de euros)					Cuantía media prestación contributiva percibida por beneficiario (euros/mes)
	Total	Prestacion Contributiva	Subsidio Desempleo	Renta Activa Inserción	Subsidio Eventuales Agrarios	
Álava	16.429	14.815	1.574	40		926,73
Albacete	21.093	16.887	3.668	538		816,39
Alicante	110.684	91.519	16.692	2.473		786,98
Almería	40.062	30.461	6.933	703	1.965	783,67
Ávila	7.528	6.180	1.231	117		747,01
Badajoz	38.659	22.839	8.382	2.183	5.255	732,74
Illes Balears	62.729	50.137	12.254	338		840,37
Barcelona	360.799	322.971	36.470	1.358		909,46
Burgos	18.625	16.468	1.979	178		861,01
Cáceres	23.097	15.098	3.912	502	3.585	729,48
Cádiz	81.848	56.685	16.117	4.357	4.689	815,98
Castellon de la Plana	49.291	45.152	4.050	89		863,54
Ciudad Real	25.225	20.172	4.626	427		773,46
Córdoba	52.659	31.998	9.289	1.378	9.994	809,34
A Coruña	49.280	39.039	9.165	1.076		802,03
Cuenca	8.782	7.199	1.445	138		767,34
Girona	43.069	37.311	5.633	125		827,67
Granada	56.993	38.160	10.284	1.188	7.361	837,02
Guadalajara	14.692	13.216	1.435	41		863,05
Guipúzcoa	34.185	30.376	3.647	162		947,12
Huelva	30.781	20.536	5.520	703	4.022	812,46
Huesca	9.181	8.213	927	41		842,59
Jaén	42.464	26.348	7.293	997	7.826	807,00
León	21.769	17.560	3.830	379		835,93
Lleida	19.869	17.769	2.012	88		795,74
La Rioja	16.200	14.566	1.556	78		873,82
Lugo	11.083	8.561	2.278	244		754,78
Madrid	325.406	294.064	29.747	1.595		859,19
Málaga	101.476	77.651	16.198	2.269	5.358	801,92
Murcia	82.115	71.818	9.356	941		793,33
Navarra	35.422	31.395	3.876	151		935,61
Ourense	12.788	9.233	3.126	429		754,40
Asturias	49.076	39.123	9.260	693		858,41
Palencia	6.843	5.678	1.012	153		821,00
Las Palmas	73.437	55.507	15.414	2.516		771,46
Pontevedra	50.913	41.263	8.711	939		788,13
Salamanca	13.405	10.496	2.485	424		770,18
Sta.Cruz Tenerife	62.962	49.421	12.069	1.472		733,68
Cantabria	28.735	24.916	3.465	354		844,34
Segovia	5.760	5.118	609	33		786,11
Sevilla	125.042	83.688	21.961	3.560	15.833	806,14
Soria	3.376	2.946	409	21		812,42
Tarragona	48.507	41.987	6.293	227		854,22
Teruel	5.863	4.968	861	34		813,94
Toledo	39.813	34.559	4.895	359		803,72
Valencia	156.285	136.826	17.975	1.484		816,58
Valladolid	25.096	22.026	2.656	414		821,52
Vizcaya	52.369	46.283	5.820	266		905,94
Zamora	6.659	5.326	1.175	158		787,01
Zaragoza	54.286	49.071	4.894	321		878,62
Ceuta	2.998	1.664	1.169	165		839,50
Melilla	2.683	1.570	922	191		795,60
<b>TOTAL NACIONAL</b>	<b>2.638.391</b>	<b>2.166.833</b>	<b>366.560</b>	<b>39.110</b>	<b>65.888</b>	<b>834,02</b>

Fuente: Datos provisionales del Servicio Público de Empleo Estatal

Notas:

Gastos contabilizados en el mes de mayo y devengados en el mes de abril.

Los gastos incluyen las cotizaciones a la Seguridad Social

Los gastos de subsidio por desempleo incluyen los de Renta Agraria

Las cuantías medias de prestación contributiva percibidas por beneficiario no incluyen las cotizaciones a la S. Social y corresponden a la cuantía bruta reconocida por mes (30 días de prestación)

La cuantía media de las prestaciones asistenciales (subsídios, renta agraria y renta activa de inserción), es del 80% del IPREM= 421,79euros (14,06€x 30 días)

CUANÍA MEDIA PRESTACION CONTRIBUTIVA POR BENEFICIARIO

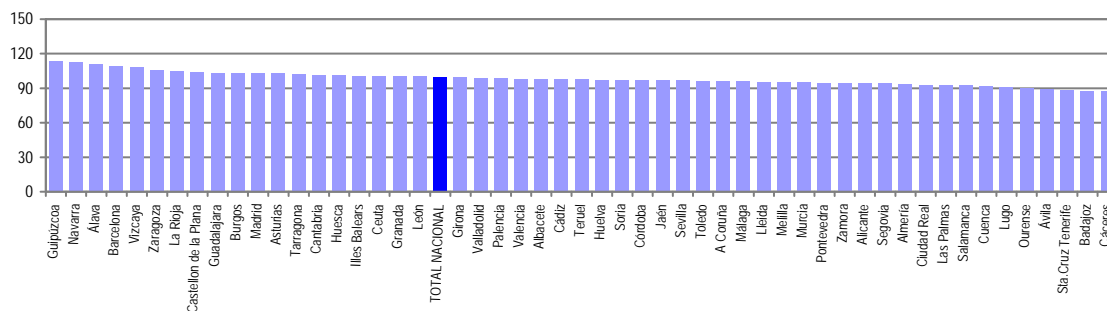

Notas: Valores nacionales = Índice 100

**GASTOS DE PRESTACIONES POR DESEMPLEO CC. AA**

CC.AA.	Gastos de Prestaciones (miles de euros)					Cuantía media prestación contributiva percibida por beneficiario (euros/mes)
	Total	Prestación Contributiva	Subsidio Desempleo	Renta Activa Inserción	Subsidio Eventuales Agrarios	
Andalucía	531.325	365.527	93.595	15.155	57.048	808,58
Aragón	69.330	62.252	6.682	396		868,26
Asturias	49.076	39.123	9.260	693		858,41
Illes Balears	62.729	50.137	12.254	338		840,37
Canarias	136.399	104.928	27.483	3.988		753,38
Cantabria	28.735	24.916	3.465	354		844,34
Castilla-La Mancha	109.605	92.033	16.069	1.503		804,24
Castilla-León	109.061	91.798	15.386	1.877		814,19
Cataluña	472.244	420.038	50.408	1.798		890,40
C. Valenciana	316.260	273.497	38.717	4.046		813,32
Extremadura	61.756	37.937	12.294	2.685	8.840	731,44
Galicia	124.064	98.096	23.280	2.688		787,18
Madrid	325.406	294.064	29.747	1.595		859,19
Murcia	82.115	71.818	9.356	941		793,33
Navarra	35.422	31.395	3.876	151		935,61
Pais Vasco	102.983	91.474	11.041	468		922,29
La Rioja	16.200	14.566	1.556	78		873,82
Ceuta	2.998	1.664	1.169	165		839,50
Melilla	2.683	1.570	922	191		795,60
<b>TOTAL NACIONAL</b>	<b>2.638.391</b>	<b>2.166.833</b>	<b>366.560</b>	<b>39.110</b>	<b>65.888</b>	<b>834,02</b>

Fuente: Datos provisionales del Servicio Público de Empleo Estatal

Notas:

Gastos contabilizados en el mes de mayo y devengados en el mes de abril.

Los gastos incluyen las cotizaciones a la Seguridad Social

Los gastos de subsidio por desempleo incluyen los de Renta Agraria

Las cuantías medias de prestación contributiva percibidas por beneficiario no incluyen las cotizaciones a la S. Social y corresponden a la cuantía bruta reconocida por mes (30 días de prestación).

La cuantía media de las prestaciones asistenciales (subsidios, renta agraria y renta activa de inserción), es del 80% del IPREM= 421,79euros (14,06€ x 30 días)

**TOTAL NACIONAL DE GASTOS DE PRESTACIONES DE DESEMPLEO**

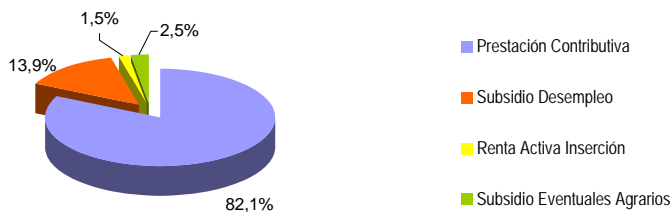

**CUANTÍA MEDIA PRESTACIÓN CONTRIBUTIVA POR BENEFICIARIO**

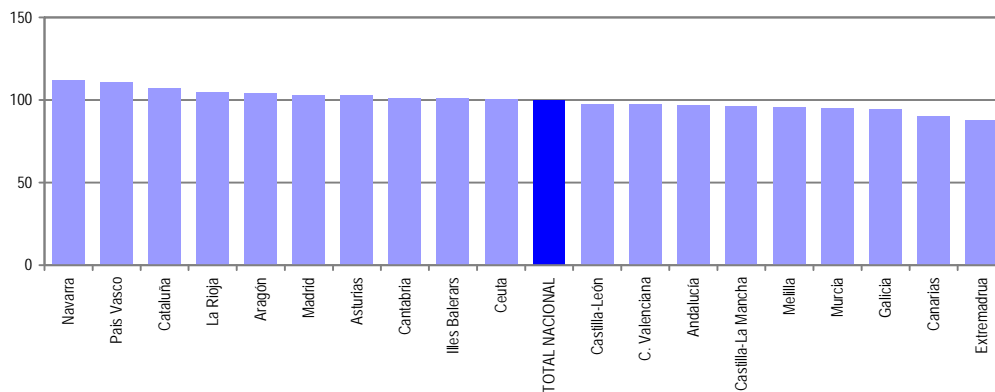

Notas: Valores nacionales = Índice 100

ABRIL 2009

## SÍNTESIS DE DATOS NACIONALES DE BENEFICIARIOS DE PRESTACIONES POR DESEMPLEO EXTRANJEROS

	2007	2008	INCREMENTO 2008 S/ 2007 (%)	2009	INCREMENTO 2009 S/ 2008 (%)
<b>Nº DE BENEFICIARIOS</b>	<b>90.814</b>	<b>165.217</b>	<b>81,9</b>	<b>358.043</b>	<b>116,7</b>
Prestación Contributiva	70.885	132.299	86,6	251.081	89,8
Subsidio	16.746	28.008	67,3	99.714	256,0
Renta Activa de Inserción	1.451	2.859	97,0	5.321	86,1
Subsidio Eventuales Agrarios	1.732	2.051	18,4	1.927	-6,0
<b>ENTORNO COMUNITARIO</b>	<b>23.885</b>	<b>42.943</b>	<b>79,8</b>	<b>99.817</b>	<b>132,4</b>
<b>ENTORNO NO COMUNITARIO</b>	<b>66.929</b>	<b>122.274</b>	<b>82,7</b>	<b>258.226</b>	<b>111,2</b>
<b>% SOBRE TOTAL BENEFICIARIOS</b>	<b>6,71</b>	<b>10,17</b>	<b>51,6</b>	<b>13,67</b>	<b>34,4</b>
Prestación Contributiva	9,89	14,01	41,7	15,18	8,4
Subsidio	4,25	6,16	44,9	13,81	124,3
Renta Activa de Inserción	1,97	4,60	133,7	5,96	29,4
Subsidio Eventuales Agrarios	1,02	1,26	23,1	1,26	0,0
<b>% BENEFICIARIOS s/DEMANDANTES DE EMPLEO EXTRANJEROS</b>	<b>58,92</b>	<b>67,14</b>	<b>14,0</b>	<b>71,61</b>	<b>6,6</b>
<b>GASTO (Miles de Euros) (1)</b>	<b>73.211</b>	<b>143.490</b>	<b>96,0</b>	<b>311.395</b>	<b>117,0</b>
Prestación Contributiva	64.551	128.131	98,5	262.388	104,8
Subsidio	7.404	13.397	80,9	46.082	244,0
Renta Activa de Inserción	551	1.096	98,9	2.086	90,3
Subsidio Eventuales Agrarios	705	866	22,8	839	-3,1
<b>% S/GASTO TOTAL PRESTACIONES</b>	<b>6,2</b>	<b>9,4</b>	<b>51,6</b>	<b>11,8</b>	<b>25,5</b>

(1) Datos estimados.

Fuente: Datos provisionales del Servicio Público de Empleo Estatal correspondientes al mes de abril de cada año.

Notas:

En el entorno comunitario se incluyen los países de la UE, inclusive los de régimen transitorio, los del Espacio Económico Europeo (Liechtenstein, Islandia y Noruega) y la Confederación Suiza.

SÍNTESIS DE DATOS NACIONALES DE BENEFICIARIOS DE PRESTACIONES POR DESEMPLEO EXTRANJEROS

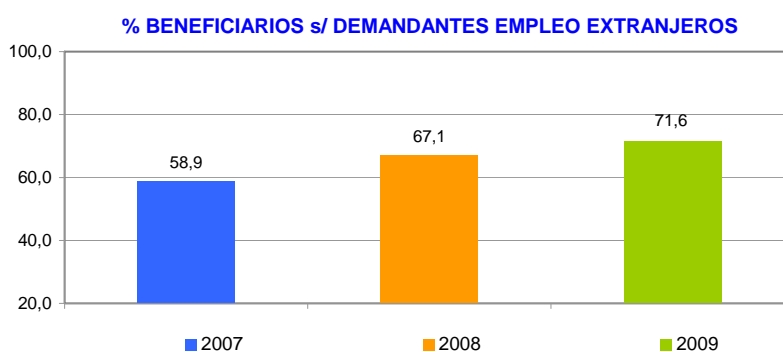
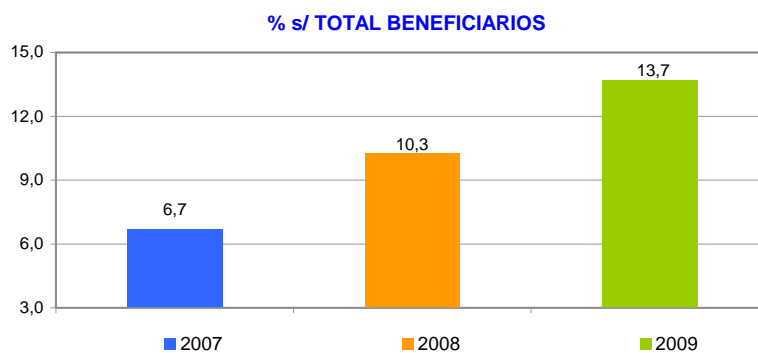
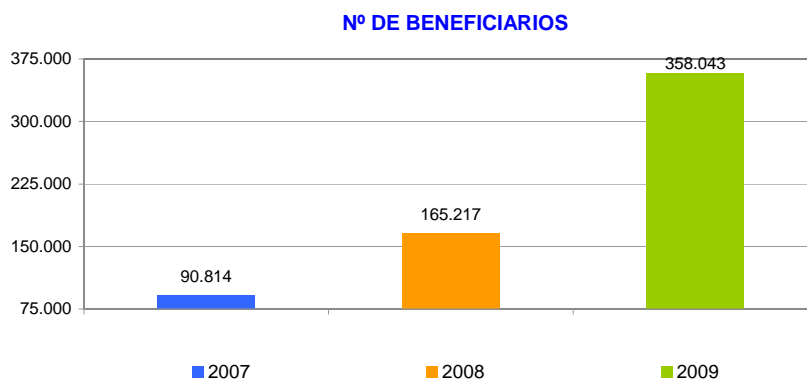

SÍNTESIS DE DATOS NACIONALES DE BENEFICIARIOS DE PRESTACIONES POR DESEMPLEO EXTRANJEROS

EVOLUCIÓN DEL GASTO DE BENEFICIARIOS EXTRANJEROS

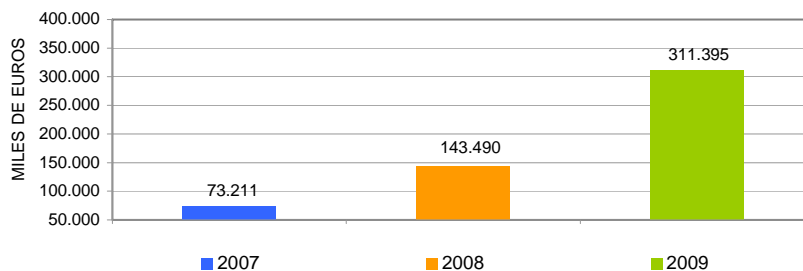

DISTRIBUCIÓN DEL GASTO DE BENEFICIARIOS EXTRANJEROS POR TIPO DE PRESTACIÓN (%)

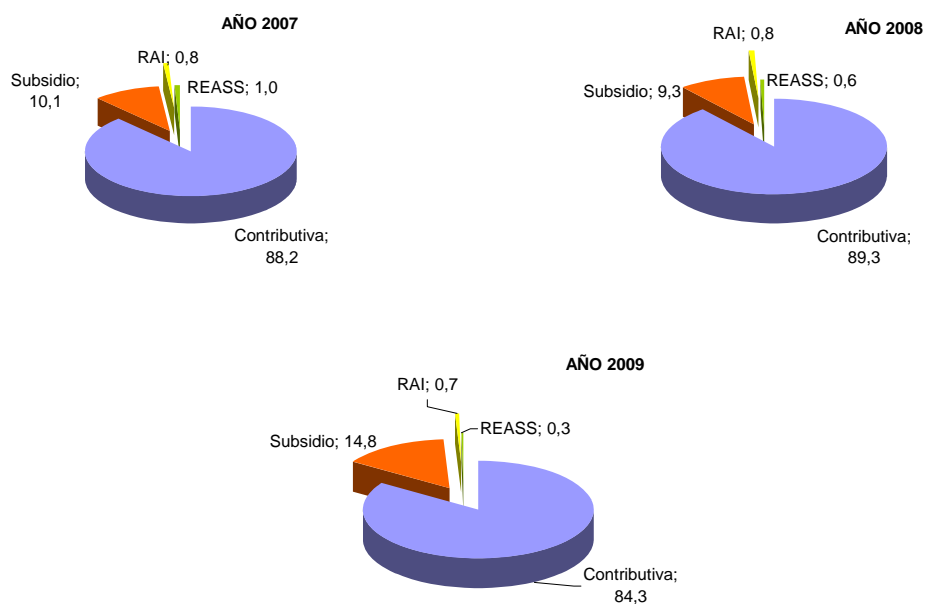

EVOLUCIÓN % GASTO BENEFICIARIOS EXTRANJEROS s/GASTO TOTAL EN PRESTACIONES

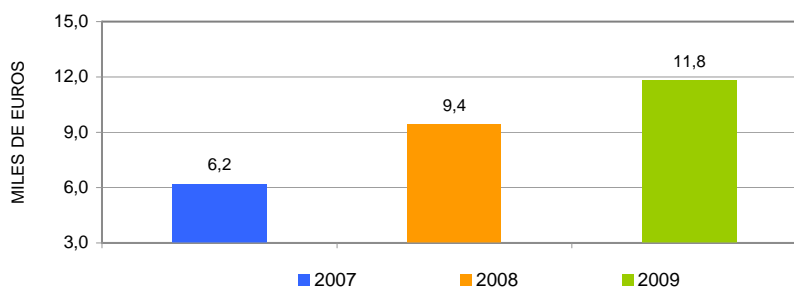



ABRIL 2009

## DISTRIBUCIÓN DE LOS BENEFICIARIOS EXTRANJEROS POR PROVINCIAS

	Beneficiarios extranjeros			%
	Total	Países comunitarios	Países no comunitarios	
Álava	1.780	345	1.435	0,50
Albacete	2.498	839	1.659	0,70
Alicante	18.282	5.209	13.073	5,11
Almería	10.723	3.592	7.131	2,99
Ávila	1.179	328	851	0,33
Badajoz	1.000	496	504	0,28
Illes Balears	13.960	4.626	9.334	3,90
Barcelona	57.314	8.846	48.468	16,01
Burgos	2.510	1.171	1.339	0,70
Cáceres	1.373	203	1.170	0,38
Cádiz	2.294	785	1.509	0,64
Castellon de la Plana	9.962	5.342	4.620	2,78
Ciudad Real	3.201	1.595	1.606	0,89
Córdoba	1.392	403	989	0,39
A Coruña	2.172	710	1.462	0,61
Cuenca	1.916	988	928	0,54
Girona	11.321	2.129	9.192	3,16
Granada	4.240	1.315	2.925	1,18
Guadalajara	2.903	1.224	1.679	0,81
Guipúzcoa	2.312	659	1.653	0,65
Huelva	1.876	813	1.063	0,52
Huesca	2.148	760	1.388	0,60
Jaén	1.884	327	1.557	0,53
León	1.788	777	1.011	0,50
Lleida	6.116	1.794	4.322	1,71
La Rioja	3.476	1.010	2.466	0,97
Lugo	793	295	498	0,22
Madrid	61.928	15.848	46.080	17,30
Málaga	12.373	4.035	8.338	3,46
Murcia	15.711	1.795	13.916	4,39
Navarra	5.492	1.296	4.196	1,53
Ourense	953	606	347	0,27
Asturias	2.465	771	1.694	0,69
Palencia	418	192	226	0,12
Las Palmas	11.605	2.906	8.699	3,24
Pontevedra	2.555	1.049	1.506	0,71
Salamanca	990	392	598	0,28
Sta.Cruz Tenerife	7.954	2.716	5.238	2,22
Cantabria	2.547	682	1.865	0,71
Segovia	1.383	785	598	0,39
Sevilla	3.919	999	2.920	1,09
Soria	699	220	479	0,20
Tarragona	11.533	3.305	8.228	3,22
Teruel	1.531	644	887	0,43
Toledo	6.465	2.721	3.744	1,81
Valencia	19.639	6.041	13.598	5,49
Valladolid	2.123	1.065	1.058	0,59
Vizcaya	2.914	581	2.333	0,81
Zamora	492	317	175	0,14
Zaragoza	10.783	4.249	6.534	3,01
Ceuta	445	7	438	0,12
Melilla	713	14	699	0,20
<b>TOTAL NACIONAL</b>	<b>358.043</b>	<b>99.817</b>	<b>258.226</b>	<b>100,0</b>

DISTRIBUCIÓN DE LOS BENEFICIARIOS EXTRANJEROS POR COMUNIDADES AUTÓNOMAS

	TOTAL				COMUNITARIOS				NO COMUNITARIOS						
	Prestaciones R.D.Leg. 1/94		REASS	RAI	Total	Prestaciones R.D.Leg. 1/94		REASS	RAI	Total	Prestaciones R.D.Leg. 1/94		REASS	RAI	Total
	Contrib.	Subsidio				Contrib.	Subsidio				Contrib.	Subsidio			
	Contrib.	Subsidio	Contrib.	Subsidio	Contrib.	Subsidio	Contrib.	Subsidio	Contrib.	Subsidio	Contrib.	Subsidio	Contrib.	Subsidio	
Andalucía	23.164	13.202	1.135	1.200	38.701	7.793	3.938	100	438	12.269	15.371	9.264	1.035	762	26.432
Aragón	10.603	3.731	0	128	14.462	4.313	1.294		46	5.653	6.290	2.437		82	8.809
Asturias	1.591	790	0	84	2.465	541	201		29	771	1.050	589		55	1.694
Illes Balears	8.359	5.483	0	118	13.960	2.607	1.969		50	4.626	5.752	3.514		68	9.334
Canarias	12.792	6.227	0	540	19.559	3.980	1.468		174	5.622	8.812	4.759		366	13.937
Cantabria	1.692	808	0	47	2.547	495	165		22	682	1.197	643		25	1.865
Castilla-La Mancha	11.540	5.240	0	203	16.983	5.099	2.171		97	7.367	6.441	3.069		106	9.616
Castilla-León	8.031	3.324	0	227	11.582	3.767	1.381		99	5.247	4.264	1.943		128	6.335
Cataluña	61.956	23.666	0	662	86.284	12.690	3.290		94	16.074	49.266	20.376		568	70.210
C. Valenciana	35.149	12.058	0	676	47.883	12.750	3.577		265	16.592	22.399	8.481		411	31.291
Extremadura	894	583	792	104	2.373	407	231	18	43	699	487	352	774	61	1.674
Galicia	4.033	2.112	0	328	6.473	1.770	723		167	2.660	2.263	1.389		161	3.813
Madrid	47.135	14.276	0	517	61.928	12.628	3.059		161	15.848	34.507	11.217		356	46.080
Murcia	12.310	3.205	0	196	15.711	1.328	426		41	1.795	10.982	2.779		155	13.916
Navarra	3.666	1.778	0	48	5.492	958	320		18	1.296	2.708	1.458		30	4.196
Pais Vasco	5.193	1.747	0	66	7.006	1.269	301		15	1.585	3.924	1.446		51	5.421
La Rioja	2.705	749	0	22	3.476	814	188		8	1.010	1.891	561		14	2.466
Ceuta	76	323	0	46	445	3	4			7	73	319		46	438
Melilla	192	412	0	109	713	6	4		4	14	186	408		105	699
<b>TOTAL</b>	<b>251.081</b>	<b>99.714</b>	<b>1.927</b>	<b>5.321</b>	<b>358.043</b>	<b>73.218</b>	<b>24.710</b>	<b>118</b>	<b>1.771</b>	<b>99.817</b>	<b>177.863</b>	<b>75.004</b>	<b>1.809</b>	<b>3.550</b>	<b>258.226</b>

BENEFICIARIOS EXTRANJEROS COMUNITARIOS (%)

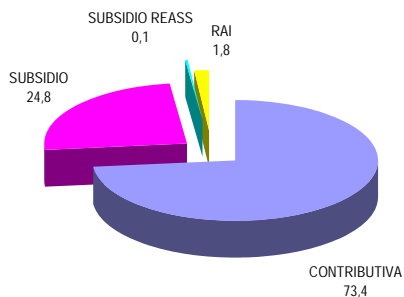

BENEFICIARIOS EXTRANJEROS NO COMUNITARIOS (%)

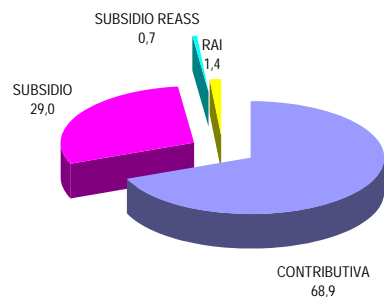

ABRIL 2009

**RELACIÓN DE LOS 60 PAÍSES CON MAYOR PROPORCIÓN DE BENEFICIARIOS DE PRESTACIONES POR DESEMPLEO EXTRANJEROS DEL TOTAL DE PAÍSES**

	Beneficiarios extranjeros	% s/Total de beneficiarios extranjeros
MARRUECOS	74.796	20,89
ECUADOR	49.440	13,81
RUMANIA	43.059	12,03
COLOMBIA	26.436	7,38
PORTUGAL	11.490	3,21
PERÚ	10.870	3,04
ITALIA	10.146	2,83
BULGARIA	9.875	2,76
ARGENTINA	8.951	2,50
BOLIVIA	8.211	2,29
UCRANIA	7.591	2,12
ARGELIA	5.842	1,63
DOMINICANA, REPÚBLICA	5.535	1,55
POLONIA	5.144	1,44
PAKISTÁN	5.032	1,41
SENEGAL	4.870	1,36
REINO UNIDO	4.717	1,32
CUBA	4.162	1,16
ALEMANIA	4.132	1,15
FRANCIA	4.099	1,15
BRASIL	3.552	0,99
URUGUAY	3.513	0,98
NIGERIA	3.399	0,95
VENEZUELA	3.090	0,86
CHILE	2.649	0,74
RUSIA, FEDERACION DE	2.646	0,74
MALÍ	2.531	0,71
GAMBIA	2.281	0,64
GHANA	2.110	0,59
CHINA	1.721	0,48
LITUANIA	1.540	0,43
MAURITANIA	1.536	0,43
GUINEA	1.399	0,39
PARAGUAY	1.302	0,36
MOLDAVIA, REPÚBLICA DE	1.270	0,36
INDIA	1.171	0,33
HOLANDA - PAISES BAJOS	1.141	0,32
FILIPINAS	1.039	0,29
BÉLGICA	910	0,25
ARMENIA	821	0,23
GUINEA ECUATORIAL	709	0,20
GUINEA BISSAU	683	0,19
MÉJICO	642	0,18
GEORGIA	568	0,16
HONDURAS	534	0,15
CHECA, REPÚBLICA	520	0,15
ESLOVAQUIA	515	0,14
CAMERÚN	493	0,14
BANGLADESH	489	0,14
SUECIA	484	0,14
ESTADOS UNIDOS	361	0,10
HUNGRÍA	326	0,09
IRLANDA	294	0,08
AUSTRIA	285	0,08
CONGO	276	0,08
ANGOLA	274	0,08
BENIN	263	0,07
COSTA DE MARFIL	252	0,07
CABO VERDE	241	0,07
APÁTRIDA	236	0,07
RESTO	5.579	1,56
<b>TOTAL</b>	<b>358.043</b>	<b>100,00</b>

ABRIL 2009

**EVOLUCIÓN MENSUAL DEL GASTO DE PRESTACIONES**

Datos provisionales.

Gastos contabilizados en el mes de mayo y devengados en el mes de abril, incluyen las cotizaciones a la Seguridad Social

MESES	AÑO 2008			AÑO 2009		
	GASTO DE PRESTACIONES (Miles de euros)	% DE VARIACIÓN		GASTO DE PRESTACIONES (Miles de euros)	% DE VARIACIÓN	
		MENSUAL	ANUAL		MENSUAL	ANUAL
ENERO	1.537.270	9,21	18,07	2.502.694	9,13	62,80
FEBRERO	1.525.783	-0,75	20,87	2.610.136	4,29	71,07
MARZO	1.491.129	-2,27	21,21	2.596.197	-0,53	74,11
ABRIL	1.532.222	2,76	30,10	2.638.391	1,63	72,19
MAYO	1.534.911	0,18	30,78			
JUNIO	1.566.474	2,06	34,30			
JULIO	1.678.125	7,13	37,71			
AGOSTO	1.792.671	6,83	35,40			
SEPTIEMBRE	1.894.787	5,70	41,80			
OCTUBRE	2.003.285	5,73	51,22			
NOVIEMBRE	2.197.735	9,71	59,94			
DICIEMBRE	2.293.264	4,35	62,92			

**EVOLUCIÓN MENSUAL DEL GASTO MEDIO POR BENEFICIARIO DE PRESTACIONES**

No se incluyen los gastos del subsidio para trabajadores eventuales agrarios (REASS)

MESES	AÑO 2008			AÑO 2009		
	GASTO MEDIO POR BENEFICIARIO	% DE VARIACIÓN		GASTO MEDIO POR BENEFICIARIO	% DE VARIACIÓN	
		MENSUAL	ANUAL		MENSUAL	ANUAL
ENERO	1.021,39	4,39	3,82	1.068,18	3,37	4,58
FEBRERO	1.003,84	-1,72	5,01	1.057,20	-1,03	5,32
MARZO	996,05	-0,78	4,78	1.047,22	-0,94	5,14
ABRIL	1.002,47	0,64	6,95	1.043,25	-0,38	4,07
MAYO	990,75	-1,17	4,42			
JUNIO	984,40	-0,64	5,97			
JULIO	1.000,27	1,61	7,69			
AGOSTO	1.019,35	1,91	5,64			
SEPTIEMBRE	1.083,69	6,31	5,87			
OCTUBRE	1.063,37	-1,88	6,50			
NOVIEMBRE	1.042,10	-2,00	5,58			
DICIEMBRE	1.033,38	-0,84	5,61			

ABRIL 2009

**EVOLUCIÓN MENSUAL SOLICITUDES DE PRESTACIONES**

MESES	AÑO 2008			AÑO 2009		
	SOLICITUDES DE PRESTACIONES	% DE VARIACIÓN		SOLICITUDES POR PRESTACIONES	% DE VARIACIÓN	
		MENSUAL	ANUAL		MENSUAL	ANUAL
ENERO	474.979	36,80	17,69	677.664	16,38	42,67
FEBRERO	396.113	-16,60	23,66	642.122	-5,24	62,11
MARZO	382.829	-3,35	5,05	700.555	9,10	82,99
ABRIL	445.008	16,24	31,60	674.614	-3,70	51,60
MAYO	426.391	-4,18	21,31			
JUNIO	476.218	11,69	27,87			
JULIO	562.715	18,16	31,81			
AGOSTO	448.585	-20,28	23,08			
SEPTIEMBRE	524.043	16,82	47,15			
OCTUBRE	640.291	22,18	44,05			
NOVIEMBRE	609.911	-4,74	43,71			
DICIEMBRE	582.299	-4,53	67,71			

**EVOLUCIÓN MENSUAL DE BENEFICIARIOS DE PRESTACIONES**

MESES	AÑO 2008			AÑO 2009		
	BENEFICIARIOS	% DE VARIACIÓN		BENEFICIARIOS	% DE VARIACIÓN	
		MENSUAL	ANUAL		MENSUAL	ANUAL
ENERO	1.608.258	4,54	12,80	2.435.894	5,07	51,46
FEBRERO	1.621.589	0,83	14,02	2.562.568	5,20	58,03
MARZO	1.594.027	-1,70	14,17	2.572.178	0,38	61,36
ABRIL	1.624.644	1,92	19,98	2.619.094	1,82	61,21
MAYO	1.644.951	1,25	22,99			
JUNIO	1.687.377	2,58	24,43			
JULIO	1.773.425	5,10	25,68			
AGOSTO	1.854.201	4,55	25,95			
SEPTIEMBRE	1.851.308	-0,16	31,26			
OCTUBRE	1.985.245	7,23	38,69			
NOVIEMBRE	2.209.395	11,29	47,11			
DICIEMBRE	2.318.355	4,93	50,69			

**EVOLUCIÓN MENSUAL DEL PLAZO DE RECONOCIMIENTO DE PRESTACIONES**

MESES	AÑO 2008			AÑO 2009		
	PLAZO DE RECONOCIMIENTO	% DE VARIACIÓN		PLAZO DE RECONOCIMIENTO	% DE VARIACIÓN	
		MENSUAL	ANUAL		MENSUAL	ANUAL
ENERO	13	116,67	0,00	8	14,29	-38,46
FEBRERO	9	-30,77	0,00	7	-12,50	-22,22
MARZO	8	-11,11	14,29	5	-28,57	-37,50
ABRIL	8	0,00	14,29	6	20,00	-25,00
MAYO	7	-12,50	0,00			
JUNIO	8	14,29	33,33			
JULIO	10	25,00	42,86			
AGOSTO	13	30,00	18,18			
SEPTIEMBRE	15	15,38	15,38			
OCTUBRE	12	-20,00	20,00			
NOVIEMBRE	8	-33,33	0,00			
DICIEMBRE	7	-12,50	16,67			