

DATOS DE LOS REGISTROS DEL  
SERVICIO PÚBLICO DE EMPLEO ESTATAL

DEMANDANTES DE  
EMPLEO, PARO,  
CONTRATOS Y  
PRESTACIONES POR  
DESEMPLEO



NOVIEMBRE  
2010



GOBIERNO  
DE ESPAÑA

MINISTERIO  
DE TRABAJO  
E INMIGRACIÓN

SERVICIO PÚBLICO  
DE EMPLEO ESTATAL



## CONTENIDO

	Pág.
PARO REGISTRADO	5
CONTRATOS	11
ANEXO 1 Demandantes de Empleo y Paro Registrado	17
ANEXO 2 Contratos Registrados	43
PRESTACIONES	59

## PARO REGISTRADO

El número de desempleados registrados en las Oficinas de los Servicios Públicos de Empleo, al finalizar el mes de noviembre, ha subido en 24.318 personas en relación con el mes anterior. En valores relativos, el incremento del paro es de un 0,60%. De esta forma el paro registrado se ha situado en 4.110.294.

En noviembre de 2009 el desempleo se incrementó en 60.593 parados respecto al mes anterior. Por otra parte, desde noviembre de 2009, el paro se ha incrementado en 241.348 personas (6,24%).

En términos desestacionalizados, el desempleo se ha situado en 4.080.911, lo que supone 45.503 parados menos que el valor desestacionalizado del paro registrado en octubre. Para realizar la estimación se han utilizado los mismos coeficientes que en la publicación técnica «Síntesis de Indicadores Económicos» del Ministerio de Economía y Hacienda.

### EVOLUCIÓN DEL PARO REGISTRADO

2006 - 2010

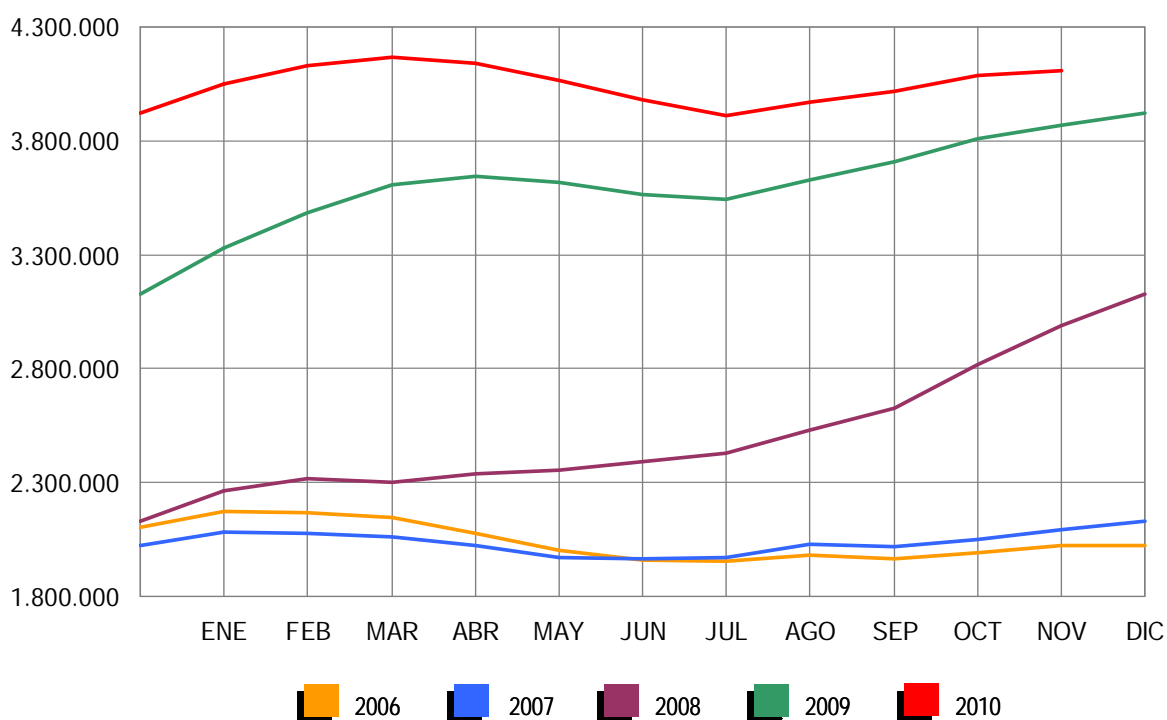

Por sectores económicos, el paro registrado presenta las siguientes variaciones respecto a octubre: En Agricultura sube en 2.437 (1,86%); en Industria se reduce en 1.744 (-0,36%); en Construcción baja en 769 (-0,11%); en Servicios se incrementa en 15.757 (0,66%). Por último, el colectivo Sin Empleo Anterior sube en 8.637 personas (2,43%).

### PARO REGISTRADO POR SECTORES

#### COMPARACIÓN CON EL MES ANTERIOR

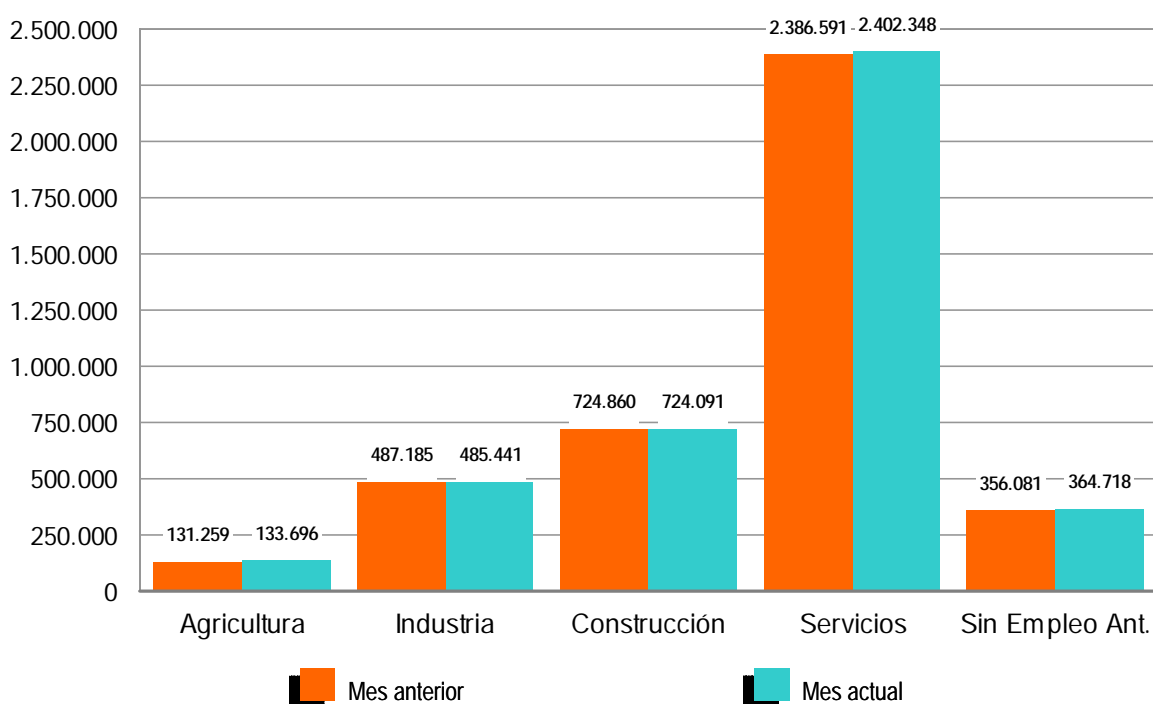

El desempleo masculino se sitúa en 2.027.565 al subir 11.094 (0,55%) y el femenino en 2.082.729, al incrementarse en 13.224 desempleados (0,64%) en relación al mes de octubre. Si lo comparamos con noviembre de 2009, el paro masculino sube en 87.164 (4,49%) personas y el femenino aumenta en 154.184 (7,99%).

Por su parte, el desempleo de los jóvenes menores de 25 años se incrementa en noviembre en 2.164 personas (0,47%) respecto al mes anterior y el paro de 25 y más años sube en 22.154 (0,61%).

El paro registrado baja en 5, encabezadas por Canarias (-3.580), Extremadura (-2.573) y Madrid (-2.309). Sube, en cambio, en las 12 Comunidades Autónomas restantes, encabezadas por Andalucía (8.517) y Galicia (7.827).

En cuanto a las provincias, el desempleo registrado baja en 16, encabezadas por Barcelona (-2.660), Madrid (-2.309) y Tenerife (-2.020). Sube, en cambio, en 36, encabezadas por Illes Balears (7.288) y Málaga (4.607).

## PARO REGISTRADO POR SEXO Y EDAD

NOVIEMBRE 2010

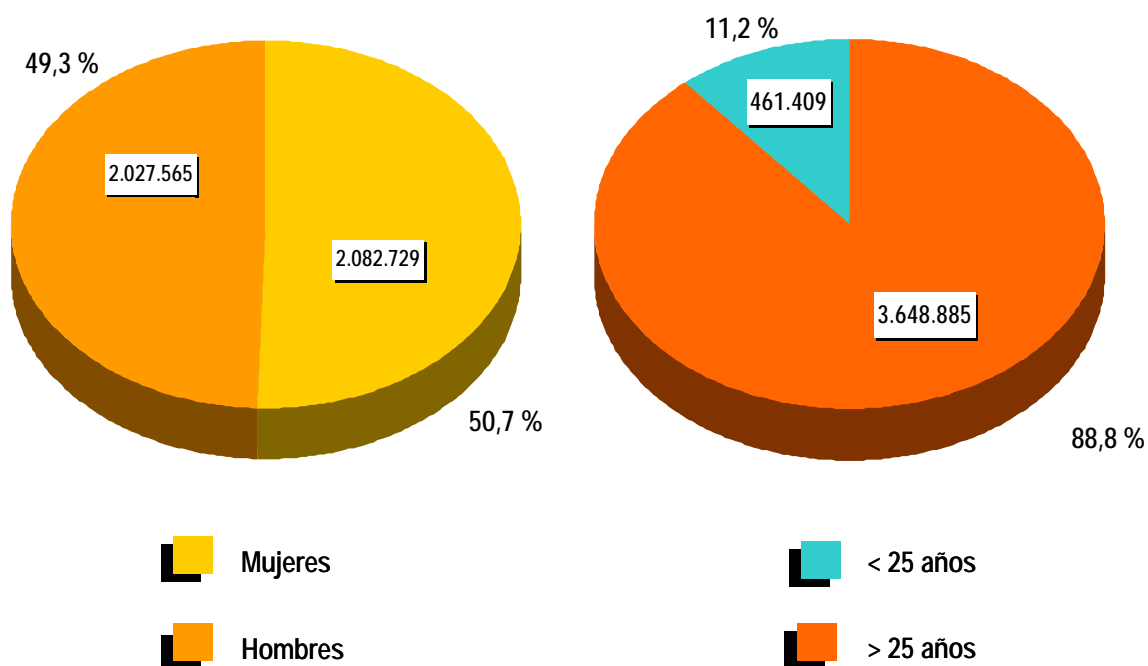

## CONTRATOS

### NOTA PREVIA

#### Nueva metodología en la estadística de contratos

Desde enero de 2007 se inicia una nueva clasificación de los contratos indefinidos. Los contratos indefinidos ordinarios no acogidos a fomento de la contratación indefinida incluyen, desde enero de 2007, tanto los bonificados como los no bonificados.

(\*) Ley 12/2001, de medidas urgentes de reforma del mercado de trabajo para el incremento del empleo y la mejora de su calidad.



El número de contratos registrados durante el mes de noviembre ha sido de 1.257.479. Supone un incremento de 53.452 (4,44%) sobre el mismo mes del año 2009. Por su parte, la contratación acumulada en los primeros once meses de 2010 ha alcanzado la cifra de 13.227.332, lo que supone 343.060 contratos más (2,66%) que en igual periodo del año anterior.

En noviembre de 2010 se han registrado 108.131 contratos de trabajo de carácter indefinido. Representan el 8,60% de todos los contratos. Supone un incremento de 711 (0,66%) sobre igual mes del año anterior. En magnitudes acumuladas, se han realizado 1.135.043 contratos hasta noviembre de 2010. Representa una reducción de 91.544 (-7,46%) sobre el mismo periodo del año 2009.

### EVOLUCIÓN MENSUAL DE LOS CONTRATOS REGISTRADOS

2009 - 2010

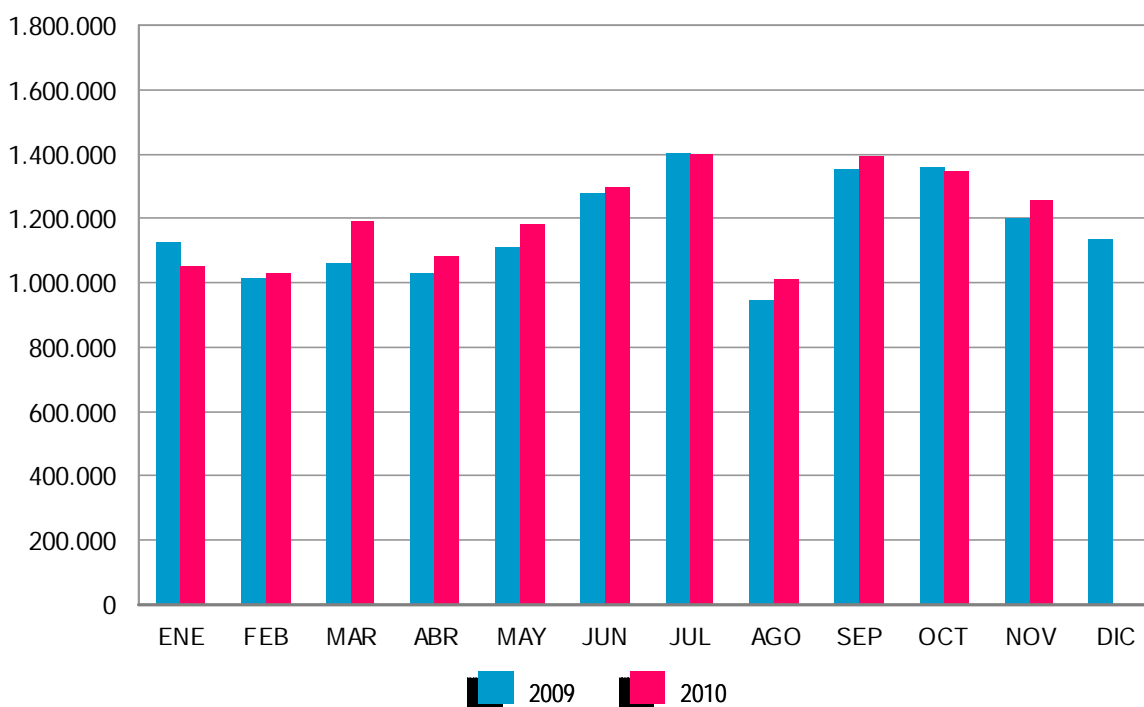

Los contratos indefinidos del mes de noviembre se dividen, en cuanto a la duración de su jornada, en 67.357 a tiempo completo y 40.774 a tiempo parcial. Los primeros han tenido una bajada, respecto a noviembre de 2009, de 935 (-1,37%) y los segundos han aumentado en 1.646 (4,21%).

**EVOLUCIÓN MENSUAL DE LOS CONTRATOS INDEFINIDOS A TIEMPO COMPLETO**

2009 - 2010

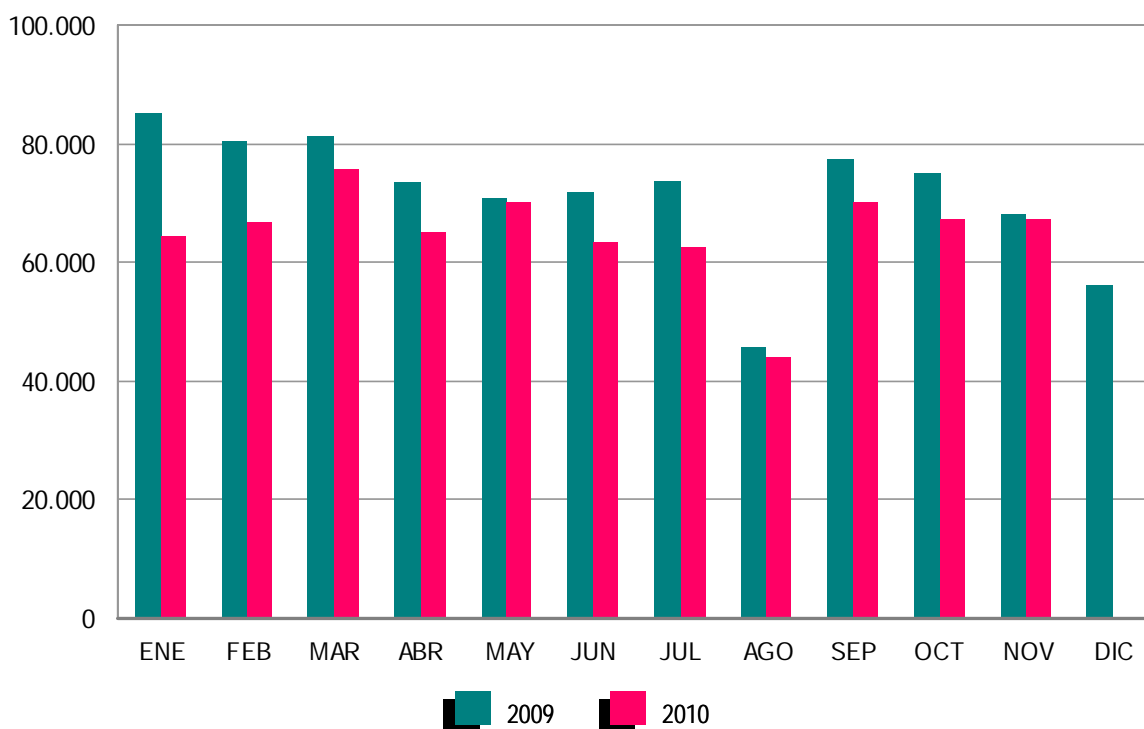

En términos acumulados, los contratos indefinidos a tiempo completo alcanzan en los once primeros meses de este ejercicio un total de 716.853: el 10,78% menos que en igual periodo del año 2009. Los contratos indefinidos a tiempo parcial, que suponen un total de 418.190, registran un descenso del 1,16% en relación a igual periodo del año anterior.

El resto de contratos, hasta completar el total de 1.257.479 del mes de noviembre de 2010, son 12.842 de carácter formativo y 1.136.506 otro tipo de contratos temporales. Dentro de este último grupo destacan: Obra o Servicio Determinado -con jornada a tiempo completo-, con 365.941 (29,10%), seguido de Eventuales por Circunstancia de la Producción -de jornada a tiempo completo-, con 326.716 (25,98%). Los contratos temporales con jornada a tiempo parcial ascienden a 346.365 (27,54%).

### EVOLUCIÓN MENSUAL DE LOS CONTRATOS INDEFINIDOS A TIEMPO PARCIAL

2009 - 2010

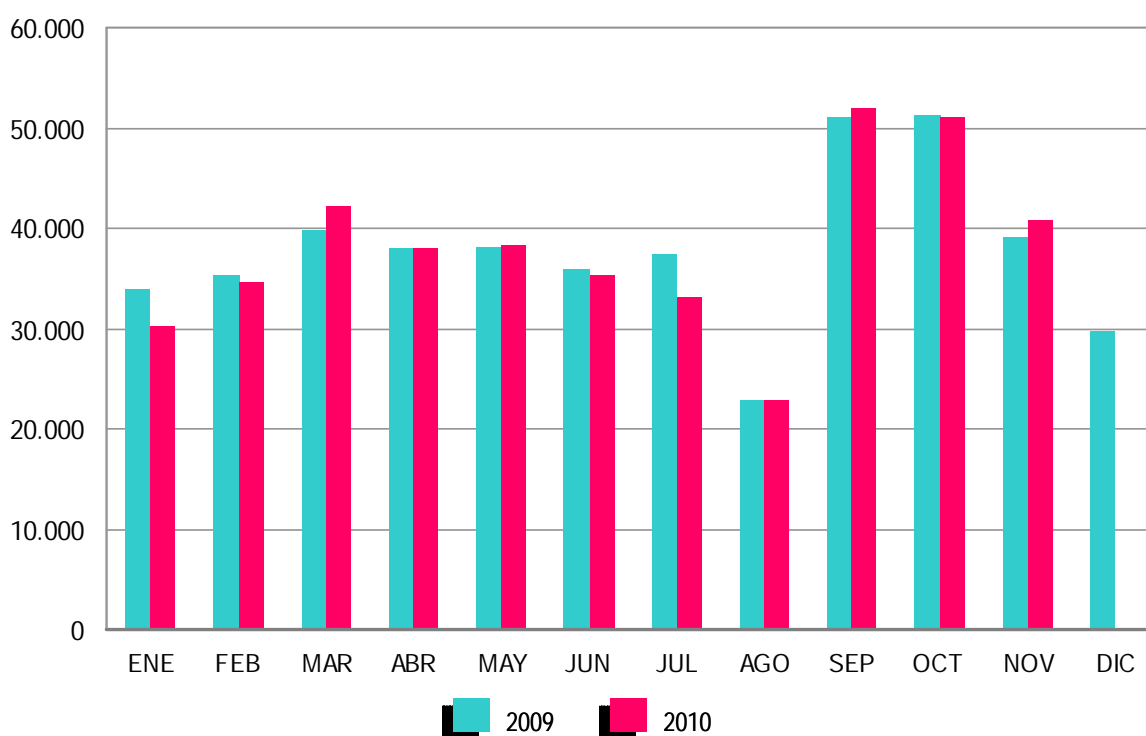

## **ANEXO 1**

**DEMANDANTES DE  
EMPLEO Y PARO  
REGISTRADO**

NOVIEMBRE 2010

## DEMANDANTES DE EMPLEO SEGÚN COLECTIVO POR SEXO, EDAD Y SECTOR DE ACTIVIDAD ECONÓMICA

	TOTAL	OCUPADOS	CON DISP.LIMIT./ DDAN EMP.ESPEC. *	DENOS		
				TOTAL	OTROS NO OCUPADOS/TEASS	PARADOS REGISTRADOS
TOTAL	5.580.356	980.865	232.264	4.367.227	256.933	4.110.294
SEXO:						
HOMBRES	2.708.295	458.683	135.386	2.114.226	86.661	2.027.565
MUJERES	2.872.061	522.182	96.878	2.253.001	170.272	2.082.729
MENORES DE 25 AÑOS:						
HOMBRES	338.335	36.768	14.177	287.390	34.378	253.012
MUJERES	290.758	33.475	10.519	246.764	38.367	208.397
TOTAL	629.093	70.243	24.696	534.154	72.745	461.409
MAYORES DE 25 AÑOS:						
HOMBRES	2.369.960	421.915	121.209	1.826.836	52.283	1.774.553
MUJERES	2.581.303	488.707	86.359	2.006.237	131.905	1.874.332
TOTAL	4.951.263	910.622	207.568	3.833.073	184.188	3.648.885
SECTOR:						
AGRICULTURA	403.205	140.739	12.723	249.743	116.047	133.696
INDUSTRIA	683.545	162.549	29.041	491.955	6.514	485.441
CONSTRUCCIÓN	858.548	79.135	34.499	744.914	20.823	724.091
SERVICIOS	3.161.100	571.285	125.511	2.464.304	61.956	2.402.348
SIN EMPLEO ANTERIOR	473.958	27.157	30.490	416.311	51.593	364.718

## DEMANDANTES DE EMPLEO SEGÚN COLECTIVO POR COMUNIDADES AUTÓNOMAS

COMUNIDADES AUTÓNOMAS	TOTAL	OCUPADOS	CON DISP.LIMIT./ DDAN EMP.ESPEC. *	DENOS		
				TOTAL	OTROS NO OCUPADOS/TEASS	PARADOS REGISTRADOS
ANDALUCÍA	1.410.162	265.392	43.074	1.101.696	180.362	921.334
ARAGÓN	127.813	28.426	5.084	94.303	2.780	91.523
ASTURIAS	108.960	21.853	5.502	81.605	1.958	79.647
ILLES BALEARS	147.026	49.524	4.954	92.548	499	92.049
CANARIAS	297.255	30.101	9.098	258.056	1.363	256.693
CANTABRIA	57.599	10.601	3.135	43.863	780	43.083
CASTILLA LA MANCHA	249.675	35.421	8.907	205.347	2.670	202.677
CASTILLA Y LEÓN	243.256	38.856	12.486	191.914	2.999	188.915
CATALUÑA	777.055	162.842	38.222	575.991	11.450	564.541
COM. VALENCIANA	632.949	90.205	30.483	512.261	9.356	502.905
EXTREMADURA	184.709	35.615	6.466	142.628	22.992	119.636
GALICIA	295.033	39.866	15.640	239.527	7.806	231.721
MADRID	591.641	86.479	29.112	476.050	6.971	469.079
MURCIA	172.286	34.424	7.028	130.834	1.632	129.202
NAVARRA	58.179	12.844	2.397	42.938	475	42.463
PAÍS VASCO	172.959	30.615	7.561	134.783	1.732	133.051
LA RIOJA	28.697	5.132	1.334	22.231	461	21.770
CEUTA	11.623	1.432	648	9.543	340	9.203
MELILLA	13.479	1.237	1.133	11.109	307	10.802
<b>TOTAL</b>	<b>5.580.356</b>	<b>980.865</b>	<b>232.264</b>	<b>4.367.227</b>	<b>256.933</b>	<b>4.110.294</b>

(\*) Son aquellos demandantes, sin empleo, que indican en su solicitud condiciones especiales de trabajo (ej: sólo a domicilio, teletrabajo, en el extranjero, etc)

NOVIEMBRE 2010

**DEMANDANTES DE EMPLEO NO OCUPADOS (DENOS) POR SEXO, EDAD Y SECTOR DE ACTIVIDAD ECONÓMICA**

	TOTAL	VARIACIÓN			
		MENSUAL		ANUAL	
		ABSOLUTA	RELATIVA	ABSOLUTA	RELATIVA
TOTAL	4.367.227	18.750	0,43	221.989	5,36
SEXO:					
HOMBRES	2.114.226	8.717	0,41	82.873	4,08
MUJERES	2.253.001	10.033	0,45	139.116	6,58
MENORES DE 25 AÑOS:					
HOMBRES	287.390	1.044	0,36	-12.731	-4,24
MUJERES	246.764	-991	-0,40	1.594	0,65
TOTAL	534.154	53	0,01	-11.137	-2,04
MAYORES DE 25 AÑOS:					
HOMBRES	1.826.836	7.673	0,42	95.604	5,52
MUJERES	2.006.237	11.024	0,55	137.522	7,36
TOTAL	3.833.073	18.697	0,49	233.126	6,48
SECTOR:					
AGRICULTURA	249.743	-1.207	-0,48	16.263	6,97
INDUSTRIA	491.955	-1.856	-0,38	-12.972	-2,57
CONSTRUCCIÓN	744.914	-568	-0,08	-2.971	-0,40
SERVICIOS	2.464.304	14.884	0,61	153.973	6,66
SIN EMPLEO ANTERIOR	416.311	7.497	1,83	67.696	19,42

**DEMANDANTES DE EMPLEO NO OCUPADOS (DENOS) POR COMUNIDADES AUTÓNOMAS**

COMUNIDADES AUTÓNOMAS	TOTAL	VARIACIÓN			
		MENSUAL		ANUAL	
		ABSOLUTA	RELATIVA	ABSOLUTA	RELATIVA
ANDALUCÍA	1.101.696	2.989	0,27	48.709	4,63
ARAGÓN	94.303	1.471	1,58	6.038	6,84
ASTURIAS	81.605	1.417	1,77	6.325	8,40
ILLES BALEARS	92.548	7.234	8,48	2.003	2,21
CANARIAS	258.056	-3.680	-1,41	6.599	2,62
CANTABRIA	43.863	1.057	2,47	2.125	5,09
CASTILLA LA MANCHA	205.347	3.465	1,72	20.849	11,30
CASTILLA Y LEÓN	191.914	1.956	1,03	12.790	7,14
CATALUÑA	575.991	-2.568	-0,44	15.715	2,80
COM. VALENCIANA	512.261	-525	-0,10	32.797	6,84
EXTREMADURA	142.628	-1.687	-1,17	8.933	6,68
GALICIA	239.527	8.777	3,80	17.144	7,71
MADRID	476.050	-2.540	-0,53	19.821	4,34
MURCIA	130.834	401	0,31	9.624	7,94
NAVARRA	42.938	380	0,89	3.202	8,06
PAÍS VASCO	134.783	672	0,50	5.230	4,04
LA RIOJA	22.231	626	2,90	705	3,28
CEUTA	9.543	-824	-7,95	820	9,40
MELILLA	11.109	129	1,17	2.560	29,95
<b>TOTAL</b>	<b>4.367.227</b>	<b>18.750</b>	<b>0,43</b>	<b>221.989</b>	<b>5,36</b>

NOVIEMBRE 2010

**PARO REGISTRADO POR SEXO, EDAD Y SECTOR DE ACTIVIDAD ECONÓMICA**

	TOTAL	VARIACIÓN			
		MENSUAL		ANUAL	
		ABSOLUTA	RELATIVA	ABSOLUTA	RELATIVA
TOTAL	4.110.294	24.318	0,60	241.348	6,24
SEXO:					
HOMBRES	2.027.565	11.094	0,55	87.164	4,49
MUJERES	2.082.729	13.224	0,64	154.184	7,99
MENORES DE 25 AÑOS:					
HOMBRES	253.012	1.730	0,69	-10.417	-3,95
MUJERES	208.397	434	0,21	7.487	3,73
TOTAL	461.409	2.164	0,47	-2.930	-0,63
MAYORES DE 25 AÑOS:					
HOMBRES	1.774.553	9.364	0,53	97.581	5,82
MUJERES	1.874.332	12.790	0,69	146.697	8,49
TOTAL	3.648.885	22.154	0,61	244.278	7,17
SECTOR:					
AGRICULTURA	133.696	2.437	1,86	23.629	21,47
INDUSTRIA	485.441	-1.744	-0,36	-11.884	-2,39
CONSTRUCCIÓN	724.091	-769	-0,11	-2.697	-0,37
SERVICIOS	2.402.348	15.757	0,66	161.485	7,21
SIN EMPLEO ANTERIOR	364.718	8.637	2,43	70.815	24,09

**PARO REGISTRADO POR COMUNIDADES AUTÓNOMAS**

COMUNIDADES AUTÓNOMAS	TOTAL	VARIACIÓN			
		MENSUAL		ANUAL	
		ABSOLUTA	RELATIVA	ABSOLUTA	RELATIVA
ANDALUCÍA	921.334	8.517	0,93	72.727	8,57
ARAGÓN	91.523	1.424	1,58	6.327	7,43
ASTURIAS	79.647	1.507	1,93	6.550	8,96
ILLES BALEARS	92.049	7.288	8,60	2.097	2,33
CANARIAS	256.693	-3.580	-1,38	7.907	3,18
CANTABRIA	43.083	1.057	2,52	2.189	5,35
CASTILLA LA MANCHA	202.677	3.620	1,82	20.994	11,56
CASTILLA Y LEÓN	188.915	2.163	1,16	13.220	7,52
CATALUÑA	564.541	-1.955	-0,35	9.136	1,64
COM. VALENCIANA	502.905	-204	-0,04	32.765	6,97
EXTREMADURA	119.636	-2.573	-2,11	9.166	8,30
GALICIA	231.721	7.827	3,50	14.893	6,87
MADRID	469.079	-2.309	-0,49	20.855	4,65
MURCIA	129.202	459	0,36	9.769	8,18
NAVARRA	42.463	427	1,02	3.214	8,19
PAÍS VASCO	133.051	706	0,53	5.597	4,39
LA RIOJA	21.770	626	2,96	748	3,56
CEUTA	9.203	-820	-8,18	704	8,28
MELILLA	10.802	138	1,29	2.490	29,96
<b>TOTAL</b>	<b>4.110.294</b>	<b>24.318</b>	<b>0,60</b>	<b>241.348</b>	<b>6,24</b>

NOVIEMBRE 2010

**PARO REGISTRADO. VARIACIÓN MENSUAL SEGÚN SECTOR DE ACTIVIDAD ECONÓMICA \***

NOVIEMBRE	TOTAL	AGRICULTURA	INDUSTRIA	CONSTRUCCIÓN	SERVICIOS	SIN EMPLEO ANTERIOR
1997	23.680	-1.075	-3.284	4.802	22.278	960
1998	2.315	1.181	-5.236	-3.886	13.912	-3.656
1999	35.841	1.389	-2.708	807	33.313	3.039
2000	28.664	-501	-2.708	1.583	31.549	-1.260
2001	44.948	1.520	4.153	2.215	34.233	2.828
2002	52.631	671	1.893	4.609	41.153	4.305
2003	46.600	1.991	868	3.357	37.730	2.655
2004	45.278	2.064	-307	3.128	37.550	2.844
2005	42.719	601	407	3.251	32.824	5.636
2006	30.328	951	-1.036	3.341	22.860	4.212
2007	45.896	2.445	982	11.180	29.879	1.410
2008	171.243	5.792	22.717	40.453	97.697	4.584
2008*	171.243	4.406	23.459	44.104	98.476	799
2009	60.593	2.790	3.240	9.908	38.258	6.397
2010	24.318	2.437	-1.744	-769	15.757	8.637

(\*) Los datos anteriores a mayo 2005 (fecha de entrada en funcionamiento del SISPE) son reconstruidos.

Desde enero de 1997 hasta enero de 2001, la estimación está basada en datos agregados.

2008\* Los datos se han calculado adaptándolos, mediante estimación, a los sectores de actividad CNAE-09



NOVIEMBRE 2010

## EVOLUCIÓN MENSUAL DEL PARO REGISTRADO

	AÑO 2009			AÑO 2010		
	TOTAL	% DE VARIACIÓN		TOTAL	% DE VARIACIÓN	
		MENSUAL	ANUAL		MENSUAL	ANUAL
ENERO	3.327.801	6,35	47,12	4.048.493	3,18	21,66
FEBRERO	3.481.859	4,63	50,38	4.130.625	2,03	18,63
MARZO	3.605.402	3,55	56,69	4.166.613	0,87	15,57
ABRIL	3.644.880	1,09	55,86	4.142.425	-0,58	13,65
MAYO	3.620.139	-0,68	53,81	4.066.202	-1,84	12,32
JUNIO	3.564.889	-1,53	49,13	3.982.368	-2,06	11,71
JULIO	3.544.095	-0,58	46,03	3.908.578	-1,85	10,28
AGOSTO	3.629.080	2,40	43,44	3.969.661	1,56	9,38
SEPTIEMBRE	3.709.447	2,21	41,29	4.017.763	1,21	8,31
OCTUBRE	3.808.353	2,67	35,14	4.085.976	1,70	7,29
NOVIEMBRE	3.868.946	1,59	29,43	4.110.294	0,60	6,24
DICIEMBRE	3.923.603	1,41	25,40			

## EVOLUCIÓN DEL PARO REGISTRADO (SERIES) \*

NOVIEMBRE	TOTAL	VARIACIONES			
		MENSUAL		ANUAL	
		ABSOLUTA	RELATIVA	ABSOLUTA	RELATIVA
1997	2.600.732	23.680	0,92	-195.497	-6,99
1998	2.270.240	2.315	0,10	-330.492	-12,71
1999	2.055.809	35.841	1,77	-214.431	-9,45
2000	1.962.794	28.664	1,48	-93.015	-4,52
2001	1.985.857	44.948	2,32	23.064	1,18
2002	2.117.144	52.631	2,55	131.286	6,61
2003	2.143.206	46.600	2,22	26.063	1,23
2004	2.121.089	45.278	2,18	-22.117	-1,03
2005	2.095.580	42.719	2,08	-25.509	-1,20
2006	2.023.164	30.328	1,52	-72.416	-3,46
2007	2.094.473	45.896	2,24	71.309	3,52
2008	2.989.269	171.243	6,08	894.796	42,72
2009	3.868.946	60.593	1,59	879.677	29,43
2010	4.110.294	24.318	0,60	241.348	6,24

(\*) Los datos anteriores a mayo 2005 (fecha de entrada en funcionamiento del SISPE) son reconstruidos.

Desde enero de 1997 hasta enero de 2001, la estimación está basada en datos agregados.

NOVIEMBRE 2010

## PARO REGISTRADO SEGÚN SEXO Y EDAD. SERIES

	TOTAL	HOMBRES	MUJERES	MENORES DE 25 AÑOS			RESTO EDADES		
				TOTAL	HOMBRES	MUJERES	TOTAL	HOMBRES	MUJERES
<b>AÑO 2006</b>									
ENERO	2.171.503	864.667	1.306.836	288.603	135.602	153.001	1.882.900	729.065	1.153.835
FEBRERO	2.169.277	852.501	1.316.776	290.364	134.131	156.233	1.878.913	718.370	1.160.543
MARZO	2.148.530	833.844	1.314.686	287.058	131.880	155.178	1.861.472	701.964	1.159.508
ABRIL	2.075.676	800.875	1.274.801	268.223	123.307	144.916	1.807.453	677.568	1.129.885
MAYO	2.004.528	762.998	1.241.530	250.912	114.966	135.946	1.753.616	648.032	1.105.584
JUNIO	1.959.754	738.743	1.221.011	238.364	110.984	127.380	1.721.390	627.759	1.093.631
JULIO	1.954.984	739.653	1.215.331	227.120	106.366	120.754	1.727.864	633.287	1.094.577
AGOSTO	1.983.677	768.370	1.215.307	229.555	109.373	120.182	1.754.122	658.997	1.095.125
SEPTIEMBRE	1.966.166	752.747	1.213.419	238.710	112.784	125.926	1.727.456	639.967	1.087.493
OCTUBRE	1.992.836	762.491	1.230.345	250.284	117.179	133.105	1.742.552	645.312	1.097.240
NOVIEMBRE	2.023.164	777.062	1.246.102	255.580	120.064	135.516	1.767.584	656.998	1.110.586
DICIEMBRE	2.022.873	804.274	1.218.599	242.012	117.711	124.301	1.780.861	686.563	1.094.298
<b>AÑO 2007</b>									
ENERO	2.082.508	809.259	1.273.249	253.885	120.081	133.804	1.828.623	689.178	1.139.445
FEBRERO	2.075.275	794.202	1.281.073	255.337	118.488	136.849	1.819.938	675.714	1.144.224
MARZO	2.059.451	781.154	1.278.297	252.105	116.271	135.834	1.807.346	664.883	1.142.463
ABRIL	2.023.124	766.163	1.256.961	242.702	112.844	129.858	1.780.422	653.319	1.127.103
MAYO	1.973.231	743.837	1.229.394	228.223	106.916	121.307	1.745.008	636.921	1.108.087
JUNIO	1.965.869	742.690	1.223.179	230.235	109.643	120.592	1.735.634	633.047	1.102.587
JULIO	1.970.338	755.375	1.214.963	220.524	106.153	114.371	1.749.814	649.222	1.100.592
AGOSTO	2.028.296	799.785	1.228.511	226.321	110.876	115.445	1.801.975	688.909	1.113.066
SEPTIEMBRE	2.017.363	787.351	1.230.012	234.419	114.058	120.361	1.782.944	673.293	1.109.651
OCTUBRE	2.048.577	802.831	1.245.746	235.125	114.303	120.822	1.813.452	688.528	1.124.924
NOVIEMBRE	2.094.473	834.047	1.260.426	243.694	120.504	123.190	1.850.779	713.543	1.137.236
DICIEMBRE	2.129.547	885.139	1.244.408	240.383	123.887	116.496	1.889.164	761.252	1.127.912
<b>AÑO 2008</b>									
ENERO	2.261.925	935.597	1.326.328	262.507	134.062	128.445	1.999.418	801.535	1.197.883
FEBRERO	2.315.331	964.233	1.351.098	271.323	138.904	132.419	2.044.008	825.329	1.218.679
MARZO	2.300.975	968.485	1.332.490	270.261	140.441	129.820	2.030.714	828.044	1.202.670
ABRIL	2.338.517	996.715	1.341.802	277.113	146.095	131.018	2.061.404	850.620	1.210.784
MAYO	2.353.575	1.019.759	1.333.816	277.748	149.047	128.701	2.075.827	870.712	1.205.115
JUNIO	2.390.424	1.051.418	1.339.006	280.579	154.716	125.863	2.109.845	896.702	1.213.143
JULIO	2.426.916	1.086.102	1.340.814	277.978	155.705	122.273	2.148.938	930.397	1.218.541
AGOSTO	2.530.001	1.162.191	1.367.810	289.532	164.466	125.066	2.240.469	997.725	1.242.744
SEPTIEMBRE	2.625.368	1.218.732	1.406.636	319.643	182.190	137.453	2.305.725	1.036.542	1.269.183
OCTUBRE	2.818.026	1.335.865	1.482.161	358.755	204.397	154.358	2.459.271	1.131.468	1.327.803
NOVIEMBRE	2.989.269	1.447.780	1.541.489	385.192	222.161	163.031	2.604.077	1.225.619	1.378.458
DICIEMBRE	3.128.963	1.576.467	1.552.496	385.130	228.947	156.183	2.743.833	1.347.520	1.396.313
<b>AÑO 2009</b>									
ENERO	3.327.801	1.673.235	1.654.566	414.841	244.871	169.970	2.912.960	1.428.364	1.484.596
FEBRERO	3.481.859	1.755.969	1.725.890	442.503	259.578	182.925	3.039.356	1.496.391	1.542.965
MARZO	3.605.402	1.821.150	1.784.252	463.340	270.642	192.698	3.142.062	1.550.508	1.591.554
ABRIL	3.644.880	1.843.806	1.801.074	461.331	269.139	192.192	3.183.549	1.574.667	1.608.882
MAYO	3.620.139	1.821.607	1.798.532	447.425	260.543	186.882	3.172.714	1.561.064	1.611.650
JUNIO	3.564.889	1.783.180	1.781.709	421.403	246.764	174.639	3.143.486	1.536.416	1.607.070
JULIO	3.544.095	1.769.542	1.774.553	409.573	237.511	172.062	3.134.522	1.532.031	1.602.491
AGOSTO	3.629.080	1.817.405	1.811.675	413.798	237.506	176.292	3.215.282	1.579.899	1.635.383
SEPTIEMBRE	3.709.447	1.851.361	1.858.086	444.606	251.950	192.656	3.264.841	1.599.411	1.665.430
OCTUBRE	3.808.353	1.904.527	1.903.826	461.474	260.868	200.606	3.346.879	1.643.659	1.703.220
NOVIEMBRE	3.868.946	1.940.401	1.928.545	464.339	263.429	200.910	3.404.607	1.676.972	1.727.635
DICIEMBRE	3.923.603	2.012.536	1.911.067	446.769	257.982	188.787	3.476.834	1.754.554	1.722.280
<b>AÑO 2010</b>									
ENERO	4.048.493	2.060.207	1.988.286	456.386	261.648	194.738	3.592.107	1.798.559	1.793.548
FEBRERO	4.130.625	2.100.664	2.029.961	474.683	270.709	203.974	3.655.942	1.829.955	1.825.987
MARZO	4.166.613	2.113.565	2.053.048	483.040	273.811	209.229	3.683.573	1.839.754	1.843.819
ABRIL	4.142.425	2.088.045	2.054.380	476.794	268.881	207.913	3.665.631	1.819.164	1.846.467
MAYO	4.066.202	2.037.192	2.029.010	461.422	259.230	202.192	3.604.780	1.777.962	1.826.818
JUNIO	3.982.368	1.978.301	2.004.067	435.217	245.236	189.981	3.547.151	1.733.065	1.814.086
JULIO	3.908.578	1.935.278	1.973.300	419.241	234.122	185.119	3.489.337	1.701.156	1.788.181
AGOSTO	3.969.661	1.970.343	1.999.318	421.590	233.809	187.781	3.548.071	1.736.534	1.811.537
SEPTIEMBRE	4.017.763	1.984.933	2.032.830	446.624	245.385	201.239	3.571.139	1.739.548	1.831.591
OCTUBRE	4.085.976	2.016.471	2.069.505	459.245	251.282	207.963	3.626.731	1.765.189	1.861.542
NOVIEMBRE	4.110.294	2.027.565	2.082.729	461.409	253.012	208.397	3.648.885	1.774.553	1.874.332
DICIEMBRE									

NOVIEMBRE 2010

## VARIACIÓN ANUAL DEL PARO REGISTRADO SEGÚN SEXO Y EDAD. SERIES

	TOTAL	HOMBRES	MUJERES	MENORES DE 25 AÑOS			RESTO EDADES		
				TOTAL	HOMBRES	MUJERES	TOTAL	HOMBRES	MUJERES
<b>AÑO 2006</b>									
ENERO	-0,23	-3,12	1,78	3,02	4,65	1,61	-0,71	-4,44	1,80
FEBRERO	0,18	-2,27	1,83	2,49	4,08	1,17	-0,17	-3,37	1,92
MARZO	0,17	-3,40	2,58	2,75	3,42	2,18	-0,21	-4,58	2,63
ABRIL	-0,97	-3,85	0,93	-0,98	0,70	-2,36	-0,97	-4,63	1,37
MAYO	-0,14	-2,45	1,33	-3,07	-1,56	-4,31	0,29	-2,61	2,07
JUNIO	-0,76	-2,61	0,38	-6,68	-5,48	-7,70	0,11	-2,08	1,42
JULIO	-1,73	-3,13	-0,86	-7,02	-5,79	-8,07	-0,99	-2,67	0,00
AGOSTO	-1,75	-2,75	-1,11	-7,15	-5,47	-8,62	-1,00	-2,28	-0,22
SEPTIEMBRE	-2,34	-4,02	-1,27	-9,31	-8,33	-10,18	-1,29	-3,22	-0,12
OCTUBRE	-2,92	-5,14	-1,50	-10,00	-9,47	-10,47	-1,81	-4,31	-0,29
NOVIEMBRE	-3,46	-5,36	-2,23	-10,85	-10,16	-11,44	-2,28	-4,42	-0,97
DICIEMBRE	-3,81	-5,60	-2,59	-12,28	-11,50	-13,01	-2,53	-4,51	-1,24
<b>AÑO 2007</b>									
ENERO	-4,10	-6,41	-2,57	-12,03	-11,45	-12,55	-2,88	-5,47	-1,25
FEBRERO	-4,33	-6,84	-2,71	-12,06	-11,66	-12,41	-3,14	-5,94	-1,41
MARZO	-4,15	-6,32	-2,77	-12,18	-11,84	-12,47	-2,91	-5,28	-1,47
ABRIL	-2,53	-4,33	-1,40	-9,51	-8,49	-10,39	-1,50	-3,58	-0,25
MAYO	-1,56	-2,51	-0,98	-9,04	-7,00	-10,77	-0,49	-1,71	0,23
JUNIO	0,31	0,53	0,18	-3,41	-1,21	-5,33	0,83	0,84	0,82
JULIO	0,79	2,13	-0,03	-2,90	-0,20	-5,29	1,27	2,52	0,55
AGOSTO	2,25	4,09	1,09	-1,41	1,37	-3,94	2,73	4,54	1,64
SEPTIEMBRE	2,60	4,60	1,37	-1,80	1,13	-4,42	3,21	5,21	2,04
OCTUBRE	2,80	5,29	1,25	-6,06	-2,45	-9,23	4,07	6,70	2,52
NOVIEMBRE	3,52	7,33	1,15	-4,65	0,37	-9,10	4,71	8,61	2,40
DICIEMBRE	5,27	10,05	2,12	-0,67	5,25	-6,28	6,08	10,88	3,07
<b>AÑO 2008</b>									
ENERO	8,62	15,61	4,17	3,40	11,64	-4,01	9,34	16,30	5,13
FEBRERO	11,57	21,41	5,47	6,26	17,23	-3,24	12,31	22,14	6,51
MARZO	11,73	23,98	4,24	7,20	20,79	-4,43	12,36	24,54	5,27
ABRIL	15,59	30,09	6,75	14,18	29,47	0,89	15,78	30,20	7,42
MAYO	19,28	37,09	8,49	21,70	39,41	6,10	18,96	36,71	8,76
JUNIO	21,60	41,57	9,47	21,87	41,11	4,37	21,56	41,65	10,03
JULIO	23,17	43,78	10,36	26,05	46,68	6,91	22,81	43,31	10,72
AGOSTO	24,74	45,31	11,34	27,93	48,33	8,33	24,33	44,83	11,65
SEPTIEMBRE	30,14	54,79	14,36	36,36	59,73	14,20	29,32	53,95	14,38
OCTUBRE	37,56	66,39	18,98	52,58	78,82	27,76	35,61	64,33	18,03
NOVIEMBRE	42,72	73,58	22,30	58,06	84,36	32,34	40,70	71,77	21,21
DICIEMBRE	46,93	78,10	24,76	60,22	84,80	34,07	45,24	77,01	23,80
<b>AÑO 2009</b>									
ENERO	47,12	78,84	24,75	58,03	82,66	32,33	45,69	78,20	23,93
FEBRERO	50,38	82,11	27,74	63,09	86,88	38,14	48,70	81,31	26,61
MARZO	56,69	88,04	33,90	71,44	92,71	48,43	54,73	87,25	32,34
ABRIL	55,86	84,99	34,23	66,48	84,22	46,69	54,44	85,12	32,88
MAYO	53,81	78,63	34,84	61,09	74,81	45,21	52,84	79,29	33,73
JUNIO	49,13	69,60	33,06	50,19	59,49	38,75	48,99	71,34	32,47
JULIO	46,03	62,93	32,35	47,34	52,54	40,72	45,86	64,66	31,51
AGOSTO	43,44	56,38	32,45	42,92	44,41	40,96	43,51	58,35	31,59
SEPTIEMBRE	41,29	51,91	32,09	39,09	38,29	40,16	41,60	54,30	31,22
OCTUBRE	35,14	42,57	28,45	28,63	27,63	29,96	36,09	45,27	28,27
NOVIEMBRE	29,43	34,03	25,11	20,55	18,58	23,23	30,74	36,83	25,33
DICIEMBRE	25,40	27,66	23,10	16,00	12,68	20,88	26,71	30,21	23,34
<b>AÑO 2010</b>									
ENERO	21,66	23,13	20,17	10,01	6,85	14,57	23,31	25,92	20,81
FEBRERO	18,63	19,63	17,62	7,27	4,29	11,51	20,29	22,29	18,34
MARZO	15,57	16,06	15,06	4,25	1,17	8,58	17,23	18,65	15,85
ABRIL	13,65	13,25	14,06	3,35	-0,10	8,18	15,14	15,53	14,77
MAYO	12,32	11,83	12,81	3,13	-0,50	8,19	13,62	13,89	13,35
JUNIO	11,71	10,94	12,48	3,28	-0,62	8,78	12,84	12,80	12,88
JULIO	10,28	9,37	11,20	2,36	-1,43	7,59	11,32	11,04	11,59
AGOSTO	9,38	8,42	10,36	1,88	-1,56	6,52	10,35	9,91	10,77
SEPTIEMBRE	8,31	7,21	9,40	0,45	-2,61	4,46	9,38	8,76	9,98
OCTUBRE	7,29	5,88	8,70	-0,48	-3,67	3,67	8,36	7,39	9,30
NOVIEMBRE	6,24	4,49	7,99	-0,63	-3,95	3,73	7,17	5,82	8,49
DICIEMBRE									

DEMANDANTES DE EMPLEO, PARO REGISTRADO, CONTRATOS Y PRESTACIONES

NOVIEMBRE 2010

PARO REGISTRADO SEGÚN SECTOR DE ACTIVIDAD ECONÓMICA Y PORCENTAJE DE VARIACIÓN MENSUAL. SERIES

	TOTAL		AGRICULTURA		INDUSTRIA		CONSTRUCCIÓN		SERVICIOS		SIN EMP. ANTERIOR	
	ABSOLUTO	%	ABSOLUTO	%	ABSOLUTO	%	ABSOLUTO	%	ABSOLUTO	%	ABSOLUTO	%
<b>AÑO 2007</b>												
ENERO	2.082.508	2,95	62.785	2,10	283.787	0,58	230.292	-2,74	1.281.604	4,63	224.040	2,96
FEBRERO	2.075.275	-0,35	63.102	0,50	280.838	-1,04	224.256	-2,62	1.279.232	-0,19	227.847	1,70
MARZO	2.059.451	-0,76	64.001	1,42	279.615	-0,44	219.796	-1,99	1.264.924	-1,12	231.115	1,43
ABRIL	2.023.124	-1,76	63.235	-1,20	277.313	-0,82	218.241	-0,71	1.234.129	-2,43	230.206	-0,39
MAYO	1.973.231	-2,47	62.654	-0,92	270.156	-2,58	214.243	-1,83	1.201.624	-2,63	224.554	-2,46
JUNIO	1.965.869	-0,37	63.928	2,03	265.509	-1,72	216.895	1,24	1.191.208	-0,87	228.329	1,68
JULIO	1.970.338	0,23	64.431	0,79	266.067	0,21	228.795	5,49	1.190.159	-0,09	220.886	-3,26
AGOSTO	2.028.296	2,94	65.341	1,41	276.997	4,11	250.883	9,65	1.218.721	2,40	216.354	-2,05
SEPTIEMBRE	2.017.363	-0,54	65.158	-0,28	269.917	-2,56	238.892	-4,78	1.221.460	0,22	221.936	2,58
OCTUBRE	2.048.577	1,55	66.765	2,47	270.556	0,24	240.385	0,62	1.253.805	2,65	217.066	-2,19
<b>NOVIEMBRE</b>	<b>2.094.473</b>	<b>2,24</b>	<b>69.210</b>	<b>3,66</b>	<b>271.538</b>	<b>0,36</b>	<b>251.565</b>	<b>4,65</b>	<b>1.283.684</b>	<b>2,38</b>	<b>218.476</b>	<b>0,65</b>
DICIEMBRE	2.129.547	1,67	68.812	-0,58	279.981	3,11	283.867	12,84	1.284.250	0,04	212.637	-2,67
<b>AÑO 2008</b>												
ENERO	2.261.925	6,22	75.361	9,52	289.695	3,47	292.797	3,15	1.382.354	7,64	221.718	4,27
FEBRERO	2.315.331	2,36	84.219	11,75	290.985	0,45	305.263	4,26	1.406.114	1,72	228.750	3,17
MARZO	2.300.975	-0,62	75.692	-10,12	292.313	0,46	316.990	3,84	1.384.009	-1,57	231.971	1,41
ABRIL	2.338.517	1,63	77.407	2,27	296.943	1,58	333.637	5,25	1.401.464	1,26	229.066	-1,25
MAYO	2.353.575	0,64	77.327	-0,10	299.496	0,86	349.128	4,64	1.397.851	-0,26	229.773	0,31
JUNIO	2.390.424	1,57	80.665	4,32	301.480	0,66	370.208	6,04	1.402.406	0,33	235.665	2,56
JULIO	2.426.916	1,53	81.698	1,28	306.403	1,63	390.529	5,49	1.414.921	0,89	233.365	-0,98
AGOSTO	2.530.001	4,25	83.524	2,24	322.284	5,18	429.060	9,87	1.461.265	3,28	233.868	0,22
SEPTIEMBRE	2.625.368	3,77	85.591	2,47	329.286	2,17	443.301	3,32	1.518.162	3,89	249.028	6,48
OCTUBRE	2.818.026	7,34	94.630	10,56	349.430	6,12	479.576	8,18	1.631.882	7,49	262.508	5,41
<b>NOVIEMBRE</b>	<b>2.989.269</b>	<b>6,08</b>	<b>100.422</b>	<b>6,12</b>	<b>372.147</b>	<b>6,50</b>	<b>520.029</b>	<b>8,44</b>	<b>1.729.579</b>	<b>5,99</b>	<b>267.092</b>	<b>1,75</b>
DICIEMBRE	3.128.963	4,67	101.338	0,91	399.872	7,45	590.730	13,60	1.776.050	2,69	260.973	-2,29
<b>AÑO 2008*</b>												
ENERO	2.261.925	6,22	57.052	10,62	299.493	3,56	341.018	3,57	1.392.638	7,63	171.724	3,72
FEBRERO	2.315.331	2,36	65.477	14,77	301.014	0,51	354.623	3,99	1.416.640	1,72	177.576	3,41
MARZO	2.300.975	-0,62	57.067	-12,85	302.280	0,42	366.044	3,22	1.394.470	-1,56	181.114	1,99
ABRIL	2.338.517	1,63	58.478	2,47	307.073	1,59	383.491	4,77	1.412.096	1,26	177.379	-2,06
MAYO	2.353.575	0,64	58.276	-0,35	309.691	0,85	399.303	4,12	1.408.551	-0,25	177.754	0,21
JUNIO	2.390.424	1,57	61.316	5,22	311.834	0,69	421.169	5,48	1.413.274	0,34	182.831	2,86
JULIO	2.426.916	1,53	62.053	1,20	316.915	1,63	442.268	5,01	1.425.955	0,90	179.725	-1,70
AGOSTO	2.530.001	4,25	63.045	1,60	333.243	5,15	482.997	9,21	1.472.767	3,28	177.949	-0,99
SEPTIEMBRE	2.625.368	3,77	64.340	2,05	340.658	2,23	499.271	3,37	1.530.098	3,89	191.001	7,33
OCTUBRE	2.818.026	7,34	71.819	11,63	361.637	6,16	539.653	8,09	1.644.694	7,49	200.223	4,83
<b>NOVIEMBRE</b>	<b>2.989.269</b>	<b>6,08</b>	<b>76.225</b>	<b>6,13</b>	<b>385.095</b>	<b>6,49</b>	<b>583.757</b>	<b>8,17</b>	<b>1.743.169</b>	<b>5,99</b>	<b>201.022</b>	<b>0,40</b>
DICIEMBRE	3.128.963	4,67	76.011	-0,28	413.425	7,36	657.436	12,62	1.790.276	2,70	191.816	-4,58
<b>AÑO 2009</b>												
ENERO	3.327.801	6,35	80.703	6,17	442.682	7,08	678.141	3,15	1.936.296	8,16	189.979	-0,96
FEBRERO	3.481.859	4,63	86.031	6,60	468.573	5,85	706.734	4,22	2.017.144	4,18	203.377	7,05
MARZO	3.605.402	3,55	93.715	8,93	488.895	4,34	723.347	2,35	2.075.035	2,87	224.410	10,34
ABRIL	3.644.880	1,09	95.372	1,77	497.672	1,80	728.526	0,72	2.086.939	0,57	236.371	5,33
MAYO	3.620.139	-0,68	92.920	-2,57	494.991	-0,54	712.621	-2,18	2.073.610	-0,64	245.997	4,07
JUNIO	3.564.889	-1,53	94.451	1,65	484.357	-2,15	696.254	-2,30	2.041.758	-1,54	248.069	0,84
JULIO	3.544.095	-0,58	95.101	0,69	477.446	-1,43	688.962	-1,05	2.027.873	-0,68	254.713	2,68
AGOSTO	3.629.080	2,40	95.018	-0,09	488.917	2,40	709.362	2,96	2.075.678	2,36	260.105	2,12
SEPTIEMBRE	3.709.447	2,21	95.378	0,38	488.280	-0,13	708.078	-0,18	2.140.158	3,11	277.553	6,71
OCTUBRE	3.808.353	2,67	107.277	12,48	494.085	1,19	716.880	1,24	2.202.605	2,92	287.506	3,59
<b>NOVIEMBRE</b>	<b>3.868.946</b>	<b>1,59</b>	<b>110.067</b>	<b>2,60</b>	<b>497.325</b>	<b>0,66</b>	<b>726.788</b>	<b>1,38</b>	<b>2.240.863</b>	<b>1,74</b>	<b>293.903</b>	<b>2,22</b>
DICIEMBRE	3.923.603	1,41	106.133	-3,57	508.802	2,31	781.724	7,56	2.241.065	0,01	285.879	-2,73
<b>AÑO 2010</b>												
ENERO	4.048.493	3,18	106.699	0,53	517.675	1,74	788.760	0,90	2.343.195	4,56	292.164	2,20
FEBRERO	4.130.625	2,03	113.570	6,44	522.791	0,99	798.675	1,26	2.388.615	1,94	306.974	5,07
MARZO	4.166.613	0,87	120.679	6,26	525.886	0,59	797.572	-0,14	2.398.741	0,42	323.735	5,46
ABRIL	4.142.425	-0,58	124.699	3,33	519.840	-1,15	782.037	-1,95	2.385.001	-0,57	330.848	2,20
MAYO	4.066.202	-1,84	123.171	-1,23	508.275	-2,22	761.464	-2,63	2.338.621	-1,94	334.671	1,16
JUNIO	3.982.368	-2,06	123.345	0,14	492.873	-3,03	740.211	-2,79	2.290.353	-2,06	335.586	0,27
JULIO	3.908.578	-1,85	122.278	-0,87	479.856	-2,64	723.689	-2,23	2.245.857	-1,94	336.898	0,39
AGOSTO	3.969.661	1,56	120.950	-1,09	489.046	1,92	737.295	1,88	2.283.950	1,70	338.420	0,45
SEPTIEMBRE	4.017.763	1,21	117.398	-2,94	484.747	-0,88	727.557	-1,32	2.337.535	2,35	350.526	3,58
OCTUBRE	4.085.976	1,70	131.259	11,81	487.185	0,50	724.860	-0,37	2.386.591	2,10	356.081	1,58
<b>NOVIEMBRE</b>	<b>4.110.294</b>	<b>0,60</b>	<b>133.696</b>	<b>1,86</b>	<b>485.441</b>	<b>-0,36</b>	<b>724.091</b>	<b>-0,11</b>	<b>2.402.348</b>	<b>0,66</b>	<b>364.718</b>	<b>2,43</b>
DICIEMBRE												

(\*) Los datos se han calculado adaptándolos, mediante estimación, a los sectores de actividad CNAE-09

NOVIEMBRE 2010

**PARO REGISTRADO. VARIACIÓN INTERANUAL SEGÚN SECTOR DE ACTIVIDAD ECONÓMICA. SERIES**

	TOTAL		AGRICULTURA		INDUSTRIA		CONSTRUCCIÓN		SERVICIOS		SIN EMP.ANTERIOR	
	ABSOLUTA	%	ABSOLUTA	%	ABSOLUTA	%	ABSOLUTA	%	ABSOLUTA	%	ABSOLUTA	%
<b>AÑO 2007</b>												
ENERO	-88.995	-4,10	-3.616	-5,45	-21.420	-7,02	-10.869	-4,51	-47.537	-3,58	-5.553	-2,42
FEBRERO	-94.002	-4,33	-4.804	-7,07	-22.315	-7,36	-10.250	-4,37	-50.471	-3,80	-6.162	-2,63
MARZO	-89.079	-4,15	-3.893	-5,73	-20.079	-6,70	-7.944	-3,49	-51.415	-3,91	-5.748	-2,43
ABRIL	-52.552	-2,53	-1.418	-2,19	-17.720	-6,01	-2.630	-1,19	-31.425	-2,48	641	0,28
MAYO	-31.297	-1,56	1.083	1,76	-15.558	-5,45	3.702	1,76	-21.303	-1,74	779	0,35
JUNIO	6.115	0,31	1.234	1,97	-12.761	-4,59	9.539	4,60	1.517	0,13	6.586	2,97
JULIO	15.354	0,79	1.970	3,15	-10.710	-3,87	15.540	7,29	4.105	0,35	4.449	2,06
AGOSTO	44.619	2,25	3.728	6,05	-8.015	-2,81	22.296	9,75	21.978	1,84	4.632	2,19
SEPTIEMBRE	51.197	2,60	3.638	5,91	-7.359	-2,65	23.247	10,78	28.158	2,36	3.513	1,61
OCTUBRE	55.741	2,80	3.828	6,08	-5.997	-2,17	26.980	12,64	38.209	3,14	-7.279	-3,24
<b>NOVIEMBRE</b>	<b>71.309</b>	<b>3,52</b>	<b>5.322</b>	<b>8,33</b>	<b>-3.979</b>	<b>-1,44</b>	<b>34.819</b>	<b>16,06</b>	<b>45.228</b>	<b>3,65</b>	<b>-10.081</b>	<b>-4,41</b>
DICIEMBRE	106.674	5,27	7.318	11,90	-2.167	-0,77	47.096	19,89	59.381	4,85	-4.954	-2,28
<b>AÑO 2008</b>												
ENERO	179.417	8,62	12.576	20,03	5.908	2,08	62.505	27,14	100.750	7,86	-2.322	-1,04
FEBRERO	240.056	11,57	21.117	33,46	10.147	3,61	81.007	36,12	126.882	9,92	903	0,40
MARZO	241.524	11,73	11.691	18,27	12.698	4,54	97.194	44,22	119.085	9,41	856	0,37
ABRIL	315.393	15,59	14.172	22,41	19.630	7,08	115.396	52,88	167.335	13,56	-1.140	-0,50
MAYO	380.344	19,28	14.673	23,42	29.340	10,86	134.885	62,96	196.227	16,33	5.219	2,32
JUNIO	424.555	21,60	16.737	26,18	35.971	13,55	153.313	70,69	211.198	17,73	7.336	3,21
JULIO	456.578	23,17	17.267	26,80	40.336	15,16	161.734	70,69	224.762	18,89	12.479	5,65
AGOSTO	501.705	24,74	18.183	27,83	45.287	16,35	178.177	71,02	242.544	19,90	17.514	8,10
SEPTIEMBRE	608.005	30,14	20.433	31,36	59.369	22,00	204.409	85,57	296.702	24,29	27.092	12,21
OCTUBRE	769.449	37,56	27.865	41,74	78.874	29,15	239.191	99,50	378.077	30,15	45.442	20,93
<b>NOVIEMBRE</b>	<b>894.796</b>	<b>42,72</b>	<b>31.212</b>	<b>45,10</b>	<b>100.609</b>	<b>37,05</b>	<b>268.464</b>	<b>106,72</b>	<b>445.895</b>	<b>34,74</b>	<b>48.616</b>	<b>22,25</b>
DICIEMBRE	999.416	46,93	32.526	47,27	119.891	42,82	306.863	108,10	491.800	38,29	48.336	22,73
<b>AÑO 2008*</b>												
ENERO	179.417	8,62	11.124	24,22	6.685	2,28	66.330	24,15	101.566	7,87	-6.288	-3,53
FEBRERO	240.056	11,57	19.174	41,41	11.187	3,86	86.125	32,08	127.973	9,93	-4.403	-2,42
MARZO	241.524	11,73	9.736	20,57	13.744	4,76	102.343	38,81	120.183	9,43	-4.482	-2,42
ABRIL	315.393	15,59	11.619	24,80	20.996	7,34	122.120	46,72	168.769	13,57	-8.111	-4,37
MAYO	380.344	19,28	11.594	24,84	30.987	11,12	142.993	55,79	197.956	16,35	-3.187	-1,76
JUNIO	424.555	21,60	13.300	27,70	37.810	13,80	162.364	62,74	213.128	17,76	-2.048	-1,11
JULIO	456.578	23,17	13.571	27,99	42.314	15,41	171.468	63,32	226.838	18,92	2.388	1,35
AGOSTO	501.705	24,74	14.122	28,87	47.460	16,61	188.873	64,22	244.825	19,94	6.425	3,75
SEPTIEMBRE	608.005	30,14	15.511	31,77	62.003	22,25	217.371	77,11	299.466	24,33	13.654	7,70
OCTUBRE	769.449	37,56	21.637	43,12	82.207	29,42	255.595	89,98	381.575	30,21	28.435	16,55
<b>NOVIEMBRE</b>	<b>894.796</b>	<b>42,72</b>	<b>23.969</b>	<b>45,87</b>	<b>104.485</b>	<b>37,23</b>	<b>287.540</b>	<b>97,07</b>	<b>449.963</b>	<b>34,79</b>	<b>28.839</b>	<b>16,75</b>
DICIEMBRE	999.416	46,93	24.436	47,38	124.220	42,95	328.169	99,67	496.344	38,36	26.247	15,85
<b>AÑO 2009</b>												
ENERO	1.065.876	47,12	23.651	41,46	143.189	47,81	337.123	98,86	543.658	39,04	18.255	10,63
FEBRERO	1.166.528	50,38	20.554	31,39	167.559	55,66	352.111	99,29	600.504	42,39	25.801	14,53
MARZO	1.304.427	56,69	36.648	64,22	186.615	61,74	357.303	97,61	680.565	48,80	43.296	23,91
ABRIL	1.306.363	55,86	36.894	63,09	190.599	62,07	345.035	89,97	674.843	47,79	58.992	33,26
MAYO	1.266.564	53,81	34.644	59,45	185.300	59,83	313.318	78,47	665.059	47,22	68.243	38,39
JUNIO	1.174.465	49,13	33.135	54,04	172.523	55,33	275.085	65,31	628.484	44,47	65.238	35,68
JULIO	1.117.179	46,03	33.048	53,26	160.531	50,65	246.694	55,78	601.918	42,21	74.988	41,72
AGOSTO	1.099.079	43,44	31.973	50,71	155.674	46,71	226.365	46,87	602.911	40,94	82.156	46,17
SEPTIEMBRE	1.084.079	41,29	31.038	48,24	147.622	43,33	208.807	41,82	610.060	39,87	86.552	45,31
OCTUBRE	990.327	35,14	35.458	49,37	132.448	36,62	177.227	32,84	557.911	33,92	87.283	43,59
<b>NOVIEMBRE</b>	<b>879.677</b>	<b>29,43</b>	<b>33.842</b>	<b>44,40</b>	<b>112.230</b>	<b>29,14</b>	<b>143.031</b>	<b>24,50</b>	<b>497.694</b>	<b>28,55</b>	<b>92.881</b>	<b>46,20</b>
DICIEMBRE	794.640	25,40	30.122	39,63	95.377	23,07	124.288	18,91	450.789	25,18	94.063	49,04
<b>AÑO 2010</b>												
ENERO	720.692	21,66	25.996	32,21	74.993	16,94	110.619	16,31	406.899	21,01	102.185	53,79
FEBRERO	648.766	18,63	27.539	32,01	54.218	11,57	91.941	13,01	371.471	18,42	103.597	50,94
MARZO	561.211	15,57	26.964	28,77	36.991	7,57	74.225	10,26	323.706	15,60	99.325	44,26
ABRIL	497.545	13,65	29.327	30,75	22.168	4,45	53.511	7,35	298.062	14,28	94.477	39,97
MAYO	446.063	12,32	30.251	32,56	13.284	2,68	48.843	6,85	265.011	12,78	88.674	36,05
JUNIO	417.479	11,71	28.894	30,59	8.516	1,76	43.957	6,31	248.595	12,18	87.517	35,28
JULIO	364.483	10,28	27.177	28,58	2.410	0,50	34.727	5,04	217.984	10,75	82.185	32,27
AGOSTO	340.581	9,38	25.932	27,29	129	0,03	27.933	3,94	208.272	10,03	78.315	30,11
SEPTIEMBRE	308.316	8,31	22.020	23,09	-3.533	-0,72	19.479	2,75	197.377	9,22	72.973	26,29
OCTUBRE	277.623	7,29	23.982	22,36	-6.900	-1,40	7.980	1,11	183.986	8,35	68.575	23,85
<b>NOVIEMBRE</b>	<b>241.348</b>	<b>6,24</b>	<b>23.629</b>	<b>21,47</b>	<b>-11.884</b>	<b>-2,39</b>	<b>-2.697</b>	<b>-0,37</b>	<b>161.485</b>	<b>7,21</b>	<b>70.815</b>	<b>24,09</b>
DICIEMBRE												

(\*) Los datos se han calculado adaptándolos, mediante estimación, a los sectores de actividad CNAE-09

### EVOLUCIÓN DEL PARO REGISTRADO POR SECTORES

2006 - 2010

AGRICULTURA



Gráfico 2009 adecuado a CNAE 2009

### EVOLUCIÓN DEL PARO REGISTRADO POR SECTORES

2006 - 2010

INDUSTRIA

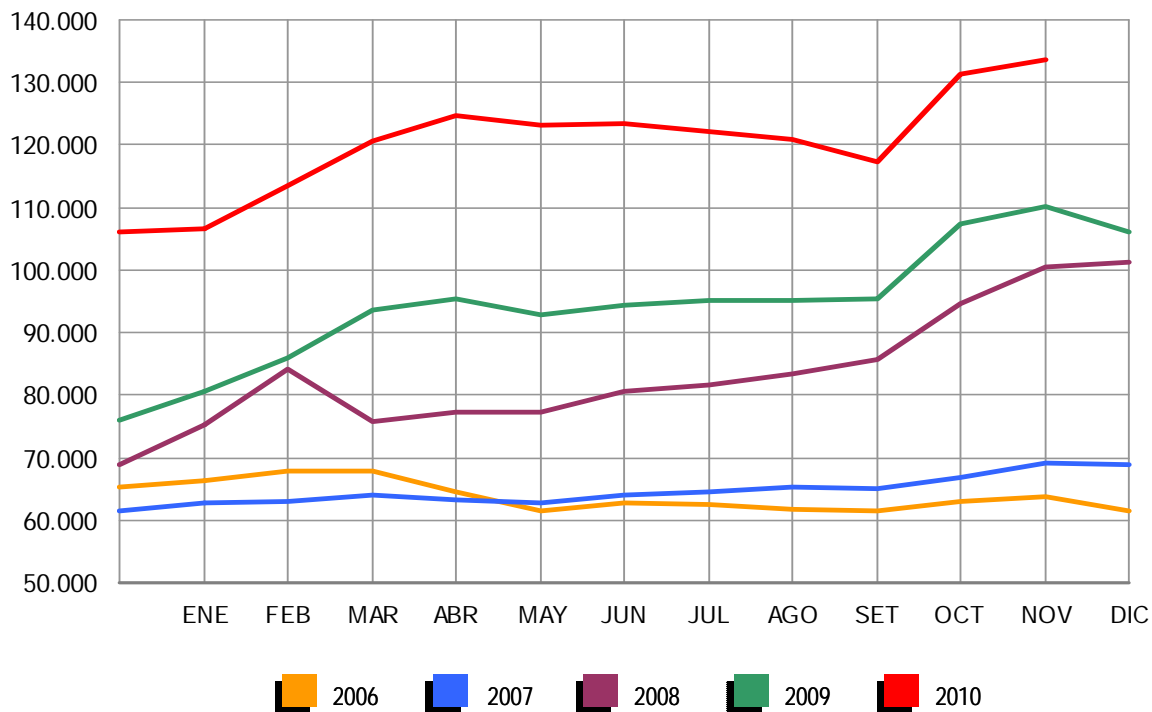

Gráfico 2009 adecuado a CNAE 2009

### EVOLUCIÓN DEL PARO REGISTRADO POR SECTORES

2006 - 2010

CONSTRUCCIÓN

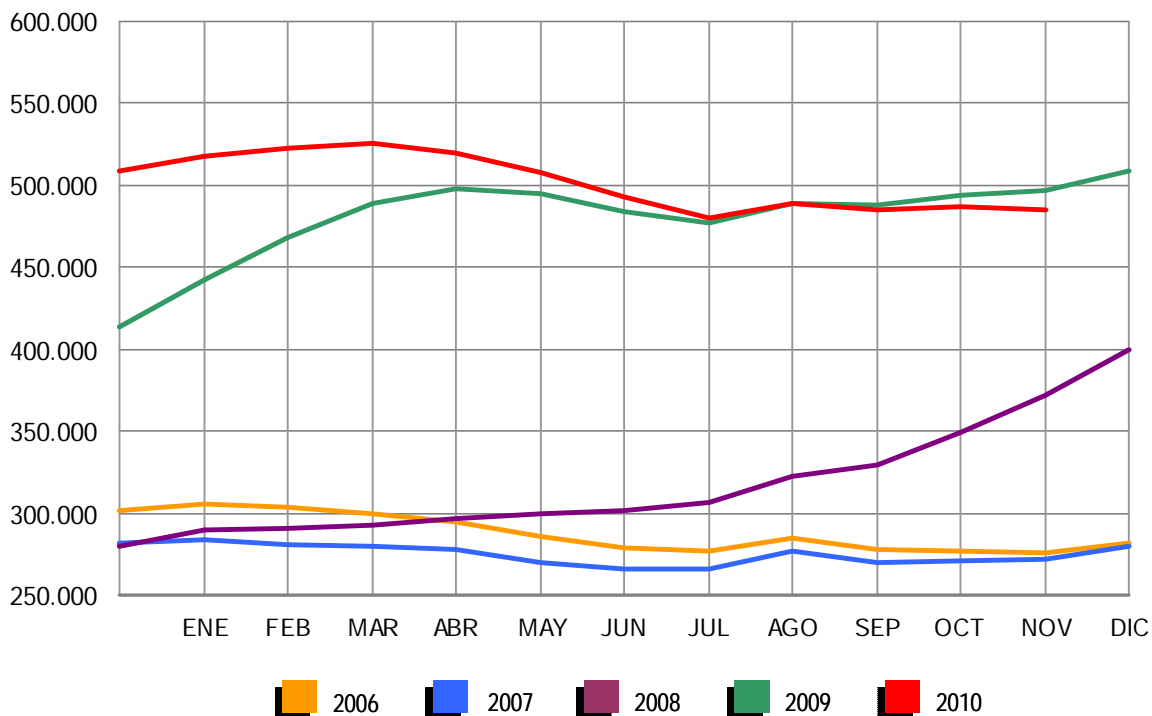

Gráfico 2009 adecuado a CNAE 2009

### EVOLUCIÓN DEL PARO REGISTRADO POR SECTORES

2006 - 2010

SERVICIOS

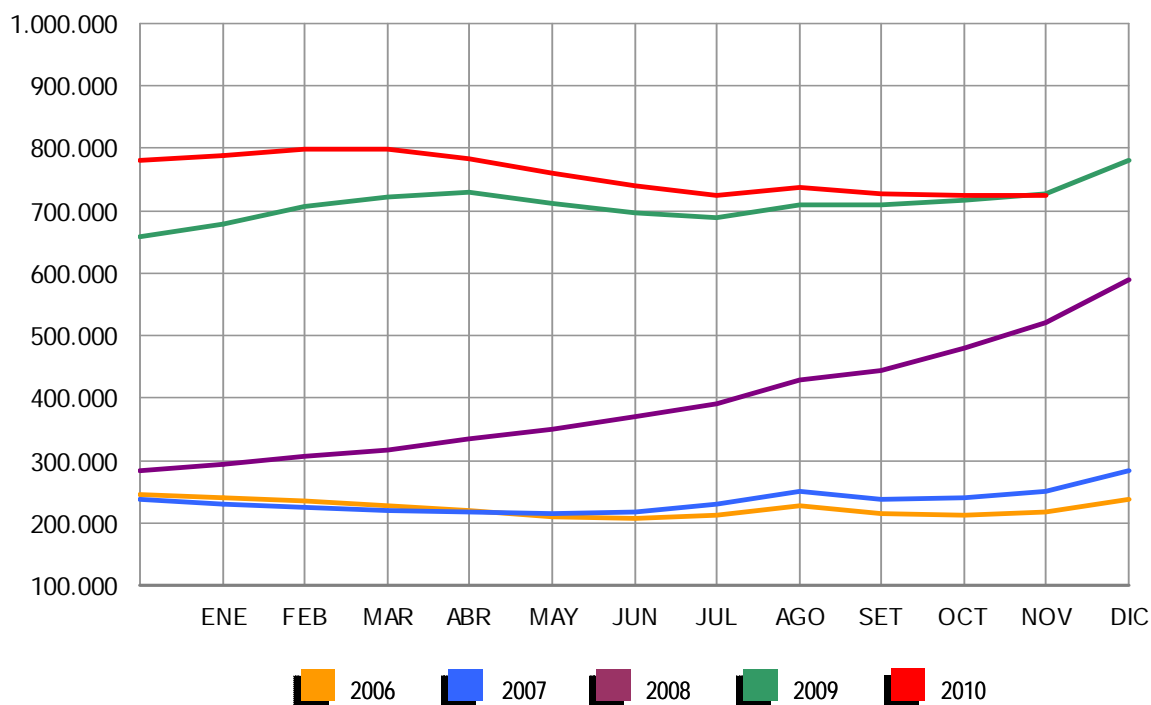

Gráfico 2009 adecuado a CNAE 2009

### EVOLUCIÓN DEL PARO REGISTRADO POR SECTORES

2006 - 2010

COLECTIVO SIN EMPLEO ANTERIOR

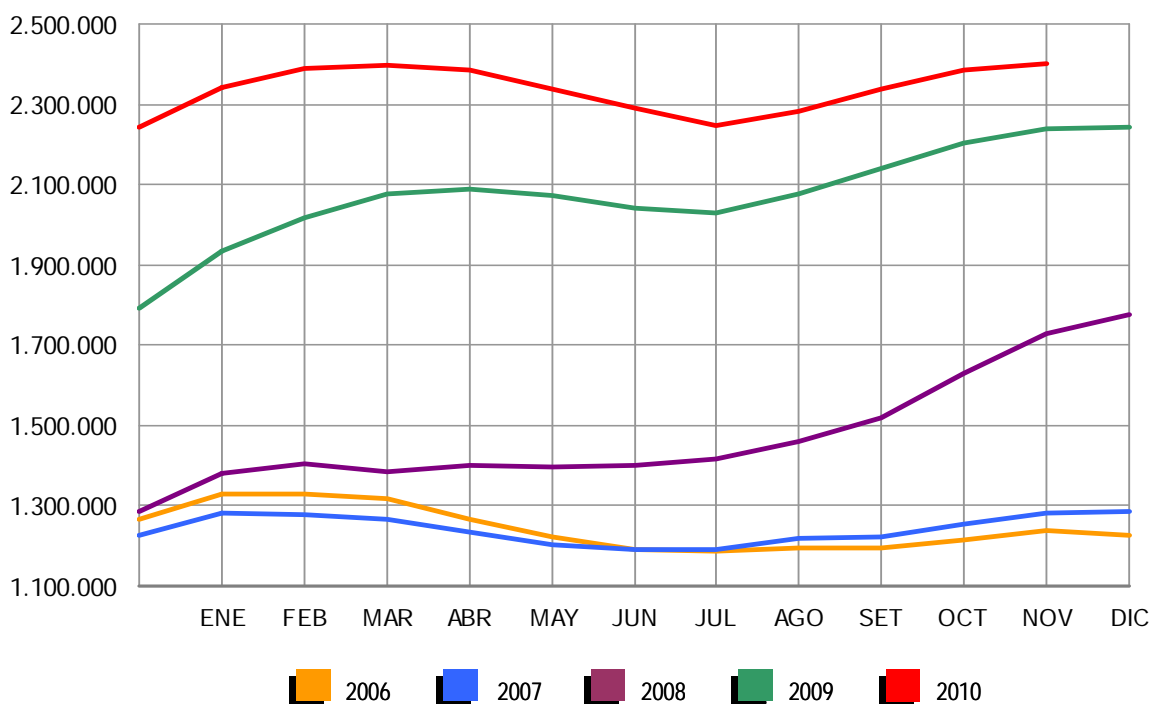

Gráfico 2009 adecuado a CNAE 2009



NOVIEMBRE 2010

**PARO REGISTRADO (EXTRANJEROS) POR SEXO, EDAD Y SECTOR DE ACTIVIDAD ECONÓMICA**

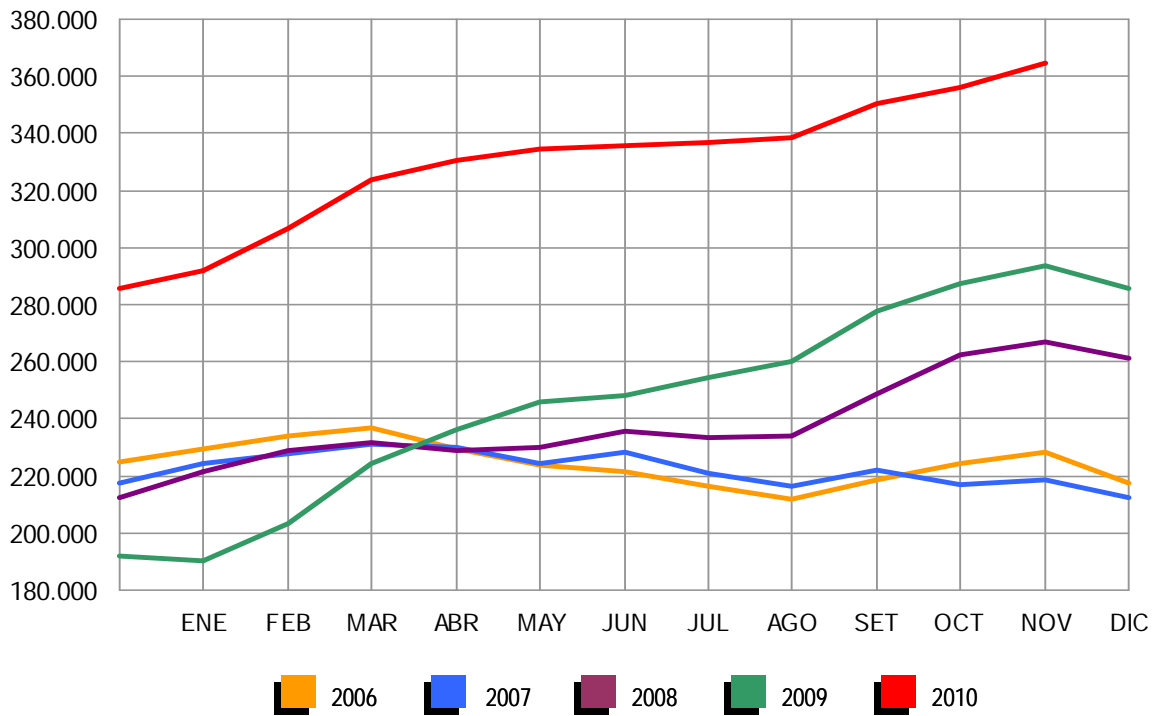
	TOTAL	VARIACIÓN				ZONA ORIGEN	
		MENSUAL		ANUAL		PAIS COMUNITARIO	PAIS EXTRACOMUNIT.
		ABSOLUTA	RELATIVA	ABSOLUTA	RELATIVA		
TOTAL	606.326	13.260	2,24	55.020	9,98	196.114	410.212
SEXO:							
HOMBRES	358.728	3.082	0,87	14.881	4,33	106.549	252.179
MUJERES	247.598	10.178	4,29	40.139	19,35	89.565	158.033
MENORES DE 25 AÑOS:							
HOMBRES	27.908	543	1,98	-285	-1,01	9.156	18.752
MUJERES	24.670	1.138	4,84	3.533	16,71	9.828	14.842
TOTAL	52.578	1.681	3,30	3.248	6,58	18.984	33.594
MAYORES DE 25 AÑOS:							
HOMBRES	330.820	2.539	0,77	15.166	4,80	97.393	233.427
MUJERES	222.928	9.040	4,23	36.606	19,65	79.737	143.191
TOTAL	553.748	11.579	2,14	51.772	10,31	177.130	376.618
SECTOR:							
AGRICULTURA	41.651	1.545	3,85	11.379	37,59	13.085	28.566
INDUSTRIA	44.431	198	0,45	-1.402	-3,06	15.676	28.755
CONSTRUCCIÓN	145.271	-1.218	-0,83	-6.482	-4,27	41.257	104.014
SERVICIOS	309.053	9.977	3,34	31.533	11,36	101.133	207.920
SIN EMPLEO ANTERIOR	65.920	2.758	4,37	19.992	43,53	24.963	40.957

**PARO REGISTRADO (EXTRANJEROS) POR COMUNIDADES AUTÓNOMAS**

COMUNIDADES AUTÓNOMAS	TOTAL	VARIACIÓN				ZONA ORIGEN	
		MENSUAL		ANUAL		PAIS COMUNITARIO	PAIS EXTRACOMUNIT.
		ABSOLUTA	RELATIVA	ABSOLUTA	RELATIVA		
ANDALUCÍA	75.873	2.133	2,89	10.893	16,76	27.606	48.267
ARAGÓN	23.963	719	3,09	2.079	9,50	10.170	13.793
ASTURIAS	5.803	243	4,37	849	17,14	2.187	3.616
ILLES BALEARS	25.564	3.173	14,17	-172	-0,67	9.480	16.084
CANARIAS	27.273	84	0,31	374	1,39	8.560	18.713
CANTABRIA	4.921	216	4,59	455	10,19	1.478	3.443
CASTILLA LA MANCHA	30.629	1.130	3,83	4.607	17,70	14.512	16.117
CASTILLA Y LEÓN	22.940	1.082	4,95	3.078	15,50	10.878	12.062
CATALUÑA	131.398	1.993	1,54	11.097	9,22	26.861	104.537
COM. VALENCIANA	84.184	-41	-0,05	8.375	11,05	33.373	50.811
EXTREMADURA	4.264	268	6,71	692	19,37	2.116	2.148
GALICIA	12.513	251	2,05	1.002	8,70	5.570	6.943
MADRID	100.162	564	0,57	5.247	5,53	30.521	69.641
MURCIA	22.987	129	0,56	1.726	8,12	3.945	19.042
NAVARRA	8.855	270	3,15	828	10,32	2.697	6.158
PAÍS VASCO	16.426	737	4,70	2.836	20,87	4.363	12.063
LA RIOJA	5.766	300	5,49	540	10,33	1.731	4.035
CEUTA	818	-73	-8,19	75	10,09	19	799
MELILLA	1.987	82	4,30	439	28,36	47	1.940
<b>TOTAL</b>	<b>606.326</b>	<b>13.260</b>	<b>2,24</b>	<b>55.020</b>	<b>9,98</b>	<b>196.114</b>	<b>410.212</b>

NOVIEMBRE 2010

**PARO REGISTRADO (EXTRANJEROS) SEGÚN SEXO Y EDAD. SERIES**

	TOTAL	HOMBRES	MUJERES	MENORES DE 25 AÑOS			RESTO EDADES		
				TOTAL	HOMBRES	MUJERES	TOTAL	HOMBRES	MUJERES
<b>AÑO 2006</b>									
ENERO	161.169	84.077	77.092	18.743	9.775	8.968	142.426	74.302	68.124
FEBRERO	164.655	84.290	80.365	19.323	9.880	9.443	145.332	74.410	70.922
MARZO	157.027	77.861	79.166	18.037	8.959	9.078	138.990	68.902	70.088
ABRIL	141.939	70.681	71.258	15.813	7.911	7.902	126.126	62.770	63.356
MAYO	128.989	63.325	65.664	13.958	6.845	7.113	115.031	56.480	58.551
JUNIO	127.327	63.526	63.801	13.729	6.807	6.922	113.598	56.719	56.879
JULIO	133.109	69.734	63.375	14.534	7.636	6.898	118.575	62.098	56.477
AGOSTO	137.640	74.698	62.942	14.625	7.891	6.734	123.015	66.807	56.208
SEPTIEMBRE	139.637	72.883	66.754	15.559	8.118	7.441	124.078	64.765	59.313
OCTUBRE	148.027	75.976	72.051	16.883	8.642	8.241	131.144	67.334	63.810
NOVIEMBRE	161.357	82.179	79.178	18.695	9.557	9.138	142.662	72.622	70.040
DICIEMBRE	170.150	92.159	77.991	18.498	9.920	8.578	151.652	82.239	69.413
<b>AÑO 2007</b>									
ENERO	173.824	90.271	83.553	18.667	9.556	9.111	155.157	80.715	74.442
FEBRERO	167.934	84.589	83.345	17.621	8.721	8.900	150.313	75.868	74.445
MARZO	162.435	80.382	82.053	17.054	8.157	8.897	145.381	72.225	73.156
ABRIL	154.139	77.153	76.986	15.650	7.644	8.006	138.489	69.509	68.980
MAYO	148.792	74.805	73.987	14.905	7.331	7.574	133.887	67.474	66.413
JUNIO	148.554	77.040	71.514	14.639	7.497	7.142	133.915	69.543	64.372
JULIO	158.047	87.315	70.732	15.189	8.264	6.925	142.858	79.051	63.807
AGOSTO	167.759	97.124	70.635	15.851	8.997	6.854	151.908	88.127	63.781
SEPTIEMBRE	170.581	95.459	75.122	16.702	9.053	7.649	153.879	86.406	67.473
OCTUBRE	181.820	99.501	82.319	18.318	9.745	8.573	163.502	89.756	73.746
NOVIEMBRE	198.354	109.032	89.322	20.225	10.791	9.434	178.129	98.241	79.888
DICIEMBRE	211.964	123.018	88.946	20.794	11.696	9.098	191.170	111.322	79.848
<b>AÑO 2008</b>									
ENERO	240.707	137.001	103.706	23.947	13.246	10.701	216.760	123.755	93.005
FEBRERO	258.365	146.456	111.909	25.758	14.220	11.538	232.607	132.236	100.371
MARZO	240.111	139.807	100.304	23.834	13.435	10.399	216.277	126.372	89.905
ABRIL	246.066	145.705	100.361	24.494	14.183	10.311	221.572	131.522	90.050
MAYO	248.827	150.236	98.591	24.370	14.495	9.875	224.457	135.741	88.716
JUNIO	258.800	160.568	98.232	25.265	15.353	9.912	233.535	145.215	88.320
JULIO	266.458	169.882	96.576	25.335	15.825	9.510	241.123	154.057	87.066
AGOSTO	280.298	183.209	97.089	25.970	16.466	9.504	254.328	166.743	87.585
SEPTIEMBRE	298.870	192.733	106.137	28.864	17.938	10.926	270.006	174.795	95.211
OCTUBRE	337.493	216.706	120.787	33.225	20.510	12.715	304.268	196.196	108.072
NOVIEMBRE	379.640	244.174	135.466	37.408	23.109	14.299	342.232	221.065	121.167
DICIEMBRE	410.960	271.521	139.439	38.578	24.364	14.214	372.382	247.157	125.225
<b>AÑO 2009</b>									
ENERO	449.505	292.284	157.221	43.687	26.829	16.858	405.818	265.455	140.363
FEBRERO	473.091	305.326	167.765	45.919	27.713	18.206	427.172	277.613	149.559
MARZO	496.778	319.091	177.687	48.977	29.276	19.701	447.801	289.815	157.986
ABRIL	500.017	322.286	177.731	47.523	28.539	18.984	452.494	293.747	158.747
MAYO	492.491	316.070	176.421	45.422	27.155	18.267	447.069	288.915	158.154
JUNIO	485.043	311.209	173.834	43.332	25.925	17.407	441.711	285.284	156.427
JULIO	482.108	310.989	171.119	41.812	25.001	16.811	440.296	285.988	154.308
AGOSTO	488.570	315.972	172.598	41.288	24.622	16.666	447.282	291.350	155.932
SEPTIEMBRE	501.318	318.652	182.666	43.444	25.209	18.235	457.874	293.443	164.431
OCTUBRE	529.227	332.400	196.827	46.655	26.819	19.836	482.572	305.581	176.991
NOVIEMBRE	551.306	343.847	207.459	49.330	28.193	21.137	501.976	315.654	186.322
DICIEMBRE	566.517	359.074	207.443	48.750	28.301	20.449	517.767	330.773	186.994
<b>AÑO 2010</b>									
ENERO	584.453	367.527	216.926	50.500	28.907	21.593	533.953	338.620	195.333
FEBRERO	603.719	376.953	226.766	54.251	30.849	23.402	549.468	346.104	203.364
MARZO	616.320	383.240	233.080	56.876	32.037	24.839	559.444	351.203	208.241
ABRIL	612.919	379.320	233.599	56.102	31.406	24.696	556.817	347.914	208.903
MAYO	596.886	367.640	229.244	53.651	29.934	23.717	543.235	337.706	205.529
JUNIO	583.927	359.129	224.798	51.293	28.568	22.725	532.634	330.561	202.073
JULIO	569.615	351.569	218.046	48.774	27.202	21.572	520.841	324.367	196.474
AGOSTO	568.859	352.030	216.829	47.119	26.300	20.819	521.740	325.730	196.010
SEPTIEMBRE	573.210	348.120	225.090	48.532	26.449	22.083	524.678	321.671	203.007
OCTUBRE	593.066	355.646	237.420	50.897	27.365	23.532	542.169	328.281	213.888
NOVIEMBRE	606.326	358.728	247.598	52.578	27.908	24.670	553.748	330.820	222.928
DICIEMBRE									

NOVIEMBRE 2010

**PARO REGISTRADO (EXTRANJEROS) SEGÚN SECTOR DE ACTIVIDAD ECONÓMICA Y PORCENTAJE DE VARIACIÓN MENSUAL. SERIES**

	TOTAL		AGRICULTURA		INDUSTRIA		CONSTRUCCIÓN		SERVICIOS		SIN EMP.ANTERIOR	
	ABSOLUTO	%	ABSOLUTO	%	ABSOLUTO	%	ABSOLUTO	%	ABSOLUTO	%	ABSOLUTO	%
<b>AÑO 2007</b>												
ENERO	173.824	2,16	7.169	0,84	12.511	1,39	32.669	-5,47	101.341	4,76	20.134	3,78
FEBRERO	167.934	-3,39	6.960	-2,92	12.159	-2,81	30.191	-7,59	99.002	-2,31	19.622	-2,54
MARZO	162.435	-3,27	7.096	1,95	11.747	-3,39	28.370	-6,03	95.296	-3,74	19.926	1,55
ABRIL	154.139	-5,11	6.903	-2,72	11.272	-4,04	28.195	-0,62	88.256	-7,39	19.513	-2,07
MAYO	148.792	-3,47	6.881	-0,32	10.773	-4,43	27.873	-1,14	84.208	-4,59	19.057	-2,34
JUNIO	148.554	-0,16	7.662	11,35	10.778	0,05	30.122	8,07	81.690	-2,99	18.302	-3,96
JULIO	158.047	6,39	8.651	12,91	11.409	5,85	36.942	22,64	83.395	2,09	17.650	-3,56
AGOSTO	167.759	6,15	8.776	1,44	12.369	8,41	42.767	15,77	86.701	3,96	17.146	-2,86
SEPTIEMBRE	170.581	1,68	8.578	-2,26	12.226	-1,16	40.467	-5,38	90.981	4,94	18.329	6,90
OCTUBRE	181.820	6,59	8.560	-0,21	12.621	3,23	40.319	-0,37	100.320	10,26	20.000	9,12
NOVIEMBRE	198.354	9,09	9.078	6,05	13.473	6,75	43.571	8,07	111.885	11,53	20.347	1,74
DICIEMBRE	211.964	6,86	9.389	3,43	14.803	9,87	53.055	21,77	115.592	3,31	19.125	-6,01
<b>AÑO 2008</b>												
ENERO	240.707	13,56	12.490	33,03	16.926	14,34	55.841	5,25	133.688	15,66	21.762	13,79
FEBRERO	258.365	7,34	16.675	33,51	17.501	3,40	58.020	3,90	140.617	5,18	25.552	17,42
MARZO	240.111	-7,07	10.971	-34,21	16.695	-4,61	58.939	1,58	127.706	-9,18	25.800	0,97
ABRIL	246.066	2,48	11.384	3,76	17.274	3,47	62.519	6,07	127.818	0,09	27.071	4,93
MAYO	248.827	1,12	11.420	0,32	17.789	2,98	65.749	5,17	125.531	-1,79	28.338	4,68
JUNIO	258.800	4,01	12.986	13,71	18.370	3,27	72.224	9,85	125.189	-0,27	30.031	5,97
JULIO	266.458	2,96	13.664	5,22	19.050	3,70	78.379	8,52	125.006	-0,15	30.359	1,09
AGOSTO	280.298	5,19	13.855	1,40	20.373	6,94	86.164	9,93	128.674	2,93	31.232	2,88
SEPTIEMBRE	298.870	6,63	14.032	1,28	21.387	4,98	88.710	2,95	140.354	9,08	34.387	10,10
OCTUBRE	337.493	12,92	16.282	16,03	24.213	13,21	96.105	8,34	162.786	15,98	38.107	10,82
NOVIEMBRE	379.640	12,49	18.322	12,53	28.115	16,12	107.410	11,76	188.095	15,55	37.698	-1,07
DICIEMBRE	410.960	8,25	18.885	3,07	32.080	14,10	124.875	16,26	199.215	5,91	35.905	-4,76
<b>AÑO 2008*</b>												
ENERO	240.707	13,56	10.463	37,60	18.565	14,27	64.389	6,28	133.702	15,65	13.588	13,93
FEBRERO	258.365	7,34	14.499	38,58	19.260	3,74	67.195	4,36	140.632	5,18	16.779	23,48
MARZO	240.111	-7,07	8.949	-38,28	18.330	-4,83	67.466	0,40	127.720	-9,18	17.646	5,17
ABRIL	246.066	2,48	9.312	4,05	18.949	3,38	71.257	5,62	127.833	0,09	18.715	6,06
MAYO	248.827	1,12	9.325	0,14	19.483	2,82	74.585	4,67	125.546	-1,79	19.888	6,27
JUNIO	258.800	4,01	10.807	15,89	20.132	3,33	81.414	9,16	125.204	-0,27	21.243	6,81
JULIO	266.458	2,96	11.420	5,68	20.864	3,64	87.841	7,89	125.022	-0,15	21.311	0,32
AGOSTO	280.298	5,19	11.495	0,65	22.281	6,79	96.118	9,42	128.691	2,93	21.714	1,89
SEPTIEMBRE	298.870	6,63	11.515	0,18	23.422	5,12	99.323	3,33	140.372	9,08	24.238	11,63
OCTUBRE	337.493	12,92	13.440	16,71	26.511	13,19	108.090	8,83	162.806	15,98	26.647	9,94
NOVIEMBRE	379.640	12,49	15.125	12,54	30.700	15,80	120.891	11,84	188.117	15,55	24.806	-6,91
DICIEMBRE	410.960	8,25	15.424	1,98	34.878	13,61	139.469	15,37	199.239	5,91	21.950	-11,52
<b>AÑO 2009</b>												
ENERO	449.505	9,38	17.726	14,92	40.447	15,97	145.238	4,14	223.688	12,27	22.406	2,08
FEBRERO	473.091	5,25	19.223	8,45	43.306	7,07	149.550	2,97	234.210	4,70	26.802	19,62
MARZO	496.778	5,01	21.255	10,57	45.527	5,13	152.520	1,99	243.747	4,07	33.729	25,85
ABRIL	500.017	0,65	21.918	3,12	46.120	1,30	153.612	0,72	243.224	-0,21	35.143	4,19
MAYO	492.491	-1,51	20.992	-4,22	45.401	-1,56	149.904	-2,41	239.302	-1,61	36.892	4,98
JUNIO	485.043	-1,51	23.271	10,86	44.510	-1,96	146.509	-2,26	233.337	-2,49	37.416	1,42
JULIO	482.108	-0,61	24.445	5,04	43.547	-2,16	146.307	-0,14	230.182	-1,35	37.627	0,56
AGOSTO	488.570	1,34	24.170	-1,12	43.920	0,86	148.946	1,80	233.412	1,40	38.122	1,32
SEPTIEMBRE	501.318	2,61	23.458	-2,95	43.476	-1,01	147.668	-0,86	246.387	5,56	40.329	5,79
OCTUBRE	529.227	5,57	28.559	21,75	44.759	2,95	148.788	0,76	263.746	7,05	43.375	7,55
NOVIEMBRE	551.306	4,17	30.272	6,00	45.833	2,40	151.753	1,99	277.520	5,22	45.928	5,89
DICIEMBRE	566.517	2,76	30.014	-0,85	47.302	3,21	164.083	8,13	280.385	1,03	44.733	-2,60
<b>AÑO 2010</b>												
ENERO	584.453	3,17	30.171	0,52	48.141	1,77	165.472	0,85	293.200	4,57	47.469	6,12
FEBRERO	603.719	3,30	32.957	9,23	48.756	1,28	166.499	0,62	302.473	3,16	53.034	11,72
MARZO	616.320	2,09	36.409	10,47	49.322	1,16	166.684	0,11	305.022	0,84	58.883	11,03
ABRIL	612.919	-0,55	37.901	4,10	48.642	-1,38	163.722	-1,78	301.543	-1,14	61.111	3,78
MAYO	596.886	-2,62	36.795	-2,92	46.969	-3,44	158.806	-3,00	292.653	-2,95	61.663	0,90
JUNIO	583.927	-2,17	38.170	3,74	45.809	-2,47	154.740	-2,56	283.779	-3,03	61.429	-0,38
JULIO	569.615	-2,45	38.960	2,07	44.228	-3,45	151.356	-2,19	275.058	-3,07	60.013	-2,31
AGOSTO	568.859	-0,13	37.563	-3,59	44.499	0,61	152.557	0,79	275.536	0,17	58.704	-2,18
SEPTIEMBRE	573.210	0,76	34.425	-8,35	43.707	-1,78	148.472	-2,68	285.508	3,62	61.098	4,08
OCTUBRE	593.066	3,46	40.106	16,50	44.233	1,20	146.489	-1,34	299.076	4,75	63.162	3,38
NOVIEMBRE	606.326	2,24	41.651	3,85	44.431	0,45	145.271	-0,83	309.053	3,34	65.920	4,37

(\*) Los datos se han calculado adaptándolos, mediante estimación, a los sectores de actividad CNAE-09

NOVIEMBRE 2010

## PARO REGISTRADO POR CC.AA. Y PROVINCIAS

PROVINCIA AUTONOMÍA	TOTAL	VARIACIÓN			
		MENSUAL		ANUAL	
		ABSOLUTA	RELATIVA	ABSOLUTA	RELATIVA
ALMERÍA	71.966	-1.215	-1,66	10.204	16,52
CÁDIZ	174.736	2.715	1,58	9.838	5,97
CÓRDOBA	79.669	-980	-1,22	4.629	6,17
GRANADA	92.467	-749	-0,80	8.378	9,96
HUELVA	55.490	1.633	3,03	6.629	13,57
JAÉN	54.226	-1.029	-1,86	3.592	7,09
MÁLAGA	183.879	4.607	2,57	14.673	8,67
SEVILLA	208.901	3.535	1,72	14.784	7,62
ANDALUCÍA	921.334	8.517	0,93	72.727	8,57
HUESCA	13.118	111	0,85	885	7,23
TERUEL	8.527	332	4,05	660	8,39
ZARAGOZA	69.878	981	1,42	4.782	7,35
ARAGÓN	91.523	1.424	1,58	6.327	7,43
ASTURIAS	79.647	1.507	1,93	6.550	8,96
ILLES BALEARS	92.049	7.288	8,60	2.097	2,33
LAS PALMAS	138.664	-1.560	-1,11	3.298	2,44
STA. CRUZ DE TENERIFE	118.029	-2.020	-1,68	4.609	4,06
CANARIAS	256.693	-3.580	-1,38	7.907	3,18
CANTABRIA	43.083	1.057	2,52	2.189	5,35
ALBACETE	42.073	467	1,12	3.965	10,40
CIUDAD REAL	52.446	1.219	2,38	5.415	11,51
CUENCA	16.031	499	3,21	1.241	8,39
GUADALAJARA	20.137	187	0,94	1.561	8,40
TOLEDO	71.990	1.248	1,76	8.812	13,95
CASTILLA LA MANCHA	202.677	3.620	1,82	20.994	11,56
ÁVILA	14.464	466	3,33	1.789	14,11
BURGOS	25.443	500	2,00	1.757	7,42
LEÓN	36.913	16	0,04	1.716	4,88
PALENCIA	11.899	126	1,07	719	6,43
SALAMANCA	29.596	83	0,28	2.538	9,38
SEGOVIA	9.471	490	5,46	981	11,55
SORIA	4.962	129	2,67	618	14,23
VALLADOLID	41.404	161	0,39	1.496	3,75
ZAMORA	14.763	192	1,32	1.606	12,21
CASTILLA Y LEÓN	188.915	2.163	1,16	13.220	7,52
BARCELONA	419.303	-2.660	-0,63	3.668	0,88
GIRONA	55.242	842	1,55	1.481	2,75
LLEIDA	27.191	-48	-0,18	1.723	6,77
TARRAGONA	62.805	-89	-0,14	2.264	3,74
CATALUÑA	564.541	-1.955	-0,35	9.136	1,64
ALICANTE-ALACANT	204.031	2.580	1,28	12.404	6,47
CASTELLÓN-CASTELLÓ	58.678	-921	-1,55	4.116	7,54
VALENCIA-VALÈNCIA	240.196	-1.863	-0,77	16.245	7,25
COM. VALENCIANA	502.905	-204	-0,04	32.765	6,97
BADAJOS	80.163	-1.113	-1,37	5.855	7,88
CÁCERES	39.473	-1.460	-3,57	3.311	9,16
EXTREMADURA	119.636	-2.573	-2,11	9.166	8,30
A CORUÑA	91.547	2.525	2,84	4.555	5,24
LUGO	23.063	1.273	5,84	2.293	11,04
OURENSE	26.161	1.147	4,59	1.603	6,53
PONTEVEDRA	90.950	2.882	3,27	6.442	7,62
GALICIA	231.721	7.827	3,50	14.893	6,87
MADRID	469.079	-2.309	-0,49	20.855	4,65
MURCIA	129.202	459	0,36	9.769	8,18
NAVARRA	42.463	427	1,02	3.214	8,19
ÁLAVA	20.387	-28	-0,14	1.114	5,78
GUIPÚZCOA	39.492	216	0,55	1.173	3,06
VIZCAYA	73.172	518	0,71	3.310	4,74
PAÍS VASCO	133.051	706	0,53	5.597	4,39
LA RIOJA	21.770	626	2,96	748	3,56
CEUTA	9.203	-820	-8,18	704	8,28
MELILLA	10.802	138	1,29	2.490	29,96
<b>TOTAL</b>	<b>4.110.294</b>	<b>24.318</b>	<b>0,60</b>	<b>241.348</b>	<b>6,24</b>

NOVIEMBRE 2010

## PARO REGISTRADO SEGÚN SEXO Y EDAD POR CC.AA. Y PROVINCIAS

PROVINCIA AUTONOMÍA	TOTAL	HOMBRES	MUJERES	MENORES DE 25 AÑOS			RESTO DE EDADES		
				TOTAL	HOMBRES	MUJERES	TOTAL	HOMBRES	MUJERES
ALMERÍA	71.966	38.698	33.268	7.932	4.365	3.567	64.034	34.333	29.701
CÁDIZ	174.736	81.675	93.061	19.769	10.709	9.060	154.967	70.966	84.001
CÓRDOBA	79.669	37.344	42.325	10.472	5.452	5.020	69.197	31.892	37.305
GRANADA	92.467	48.638	43.829	11.387	6.184	5.203	81.080	42.454	38.626
HUELVA	55.490	28.631	26.859	6.352	3.447	2.905	49.138	25.184	23.954
JAÉN	54.226	25.000	29.226	7.364	3.758	3.606	46.862	21.242	25.620
MÁLAGA	183.879	93.719	90.160	19.187	10.659	8.528	164.692	83.060	81.632
SEVILLA	208.901	99.487	109.414	23.760	12.893	10.867	185.141	86.594	98.547
ANDALUCÍA	921.334	453.192	468.142	106.223	57.467	48.756	815.111	395.725	419.386
HUESCA	13.118	6.998	6.120	1.755	978	777	11.363	6.020	5.343
TERUEL	8.527	4.449	4.078	1.330	732	598	7.197	3.717	3.480
ZARAGOZA	69.878	35.343	34.535	8.739	4.772	3.967	61.139	30.571	30.568
ARAGÓN	91.523	46.790	44.733	11.824	6.482	5.342	79.699	40.308	39.391
ASTURIAS	79.647	37.267	42.380	8.748	4.804	3.944	70.899	32.463	38.436
ILLES BALEARS	92.049	48.569	43.480	13.371	7.253	6.118	78.678	41.316	37.362
LAS PALMAS	138.664	67.083	71.581	11.917	6.247	5.670	126.747	60.836	65.911
STA. CRUZ DE TENERIFE	118.029	60.283	57.746	9.784	5.338	4.446	108.245	54.945	53.300
CANARIAS	256.693	127.366	129.327	21.701	11.585	10.116	234.992	115.781	119.211
CANTABRIA	43.083	22.081	21.002	5.098	2.877	2.221	37.985	19.204	18.781
ALBACETE	42.073	18.674	23.399	6.195	3.317	2.878	35.878	15.357	20.521
CIUDAD REAL	52.446	23.642	28.804	9.005	4.634	4.371	43.441	19.008	24.433
CUENCA	16.031	7.575	8.456	2.284	1.263	1.021	13.747	6.312	7.435
GUADALAJARA	20.137	9.840	10.297	2.418	1.299	1.119	17.719	8.541	9.178
TOLEDO	71.990	34.757	37.233	10.256	5.685	4.571	61.734	29.072	32.662
CASTILLA LA MANCHA	202.677	94.488	108.189	30.158	16.198	13.960	172.519	78.290	94.229
ÁVILA	14.464	7.380	7.084	1.999	1.108	891	12.465	6.272	6.193
BURGOS	25.443	12.033	13.410	2.874	1.560	1.314	22.569	10.473	12.096
LEÓN	36.913	17.478	19.435	4.610	2.596	2.014	32.303	14.882	17.421
PALENCIA	11.899	5.485	6.414	1.768	970	798	10.131	4.515	5.616
SALAMANCA	29.596	13.136	16.460	3.908	2.070	1.838	25.688	11.066	14.622
SEGOVIA	9.471	4.900	4.571	1.189	714	475	8.282	4.186	4.096
SORIA	4.962	2.352	2.610	762	397	365	4.200	1.955	2.245
VALLADOLID	41.404	19.446	21.958	4.775	2.597	2.178	36.629	16.849	19.780
ZAMORA	14.763	6.910	7.853	1.861	998	863	12.902	5.912	6.990
CASTILLA Y LEÓN	188.915	89.120	99.795	23.746	13.010	10.736	165.169	76.110	89.059
BARCELONA	419.303	215.925	203.378	34.814	20.149	14.665	384.489	195.776	188.713
GIRONA	55.242	29.956	25.286	5.818	3.387	2.431	49.424	26.569	22.855
LLEIDA	27.191	15.165	12.026	2.736	1.566	1.170	24.455	13.599	10.856
TARRAGONA	62.805	33.891	28.914	6.579	3.655	2.924	56.226	30.236	25.990
CATALUÑA	564.541	294.937	269.604	49.947	28.757	21.190	514.594	266.180	248.414
ALICANTE-ALACANT	204.031	102.220	101.811	21.629	12.107	9.522	182.402	90.113	92.289
CASTELLÓN-CASTELLÓ	58.678	33.003	25.675	7.263	4.223	3.040	51.415	28.780	22.635
VALENCIA-VALENCIA	240.196	120.988	119.208	29.081	16.295	12.786	211.115	104.693	106.422
COM. VALENCIANA	502.905	256.211	246.694	57.973	32.625	25.348	444.932	223.586	221.346
BADAJOS	80.163	32.332	47.831	12.517	6.359	6.158	67.646	25.973	41.673
CÁCERES	39.473	17.647	21.826	6.355	3.202	3.153	33.118	14.445	18.673
EXTREMADURA	119.636	49.979	69.657	18.872	9.561	9.311	100.764	40.418	60.346
A CORUÑA	91.547	41.491	50.056	8.021	4.331	3.690	83.526	37.160	46.366
LUGO	23.063	11.105	11.958	2.471	1.311	1.160	20.592	9.794	10.798
OURENSE	26.161	11.859	14.302	2.532	1.383	1.149	23.629	10.476	13.153
PONTEVEDRA	90.950	41.586	49.364	8.772	4.851	3.921	82.178	36.735	45.443
GALICIA	231.721	106.041	125.680	21.796	11.876	9.920	209.925	94.165	115.760
MADRID	469.079	230.475	238.604	51.703	28.494	23.209	417.376	201.981	215.395
MURCIA	129.202	66.378	62.824	16.660	9.120	7.540	112.542	57.258	55.284
NAVARRA	42.463	20.470	21.993	5.090	2.848	2.242	37.373	17.622	19.751
ÁLAVA	20.387	9.783	10.604	1.864	988	876	18.523	8.795	9.728
GUIPÚZCOA	39.492	19.052	20.440	3.243	1.872	1.371	36.249	17.180	19.069
VIZCAYA	73.172	36.225	36.947	6.630	3.857	2.773	66.542	32.368	34.174
PAÍS VASCO	133.051	65.060	67.991	11.737	6.717	5.020	121.314	58.343	62.971
LA RIOJA	21.770	10.937	10.833	2.437	1.311	1.126	19.333	9.626	9.707
CEUTA	9.203	3.751	5.452	1.945	905	1.040	7.258	2.846	4.412
MELILLA	10.802	4.453	6.349	2.380	1.122	1.258	8.422	3.331	5.091
TOTAL	4.110.294	2.027.565	2.082.729	461.409	253.012	208.397	3.648.885	1.774.553	1.874.332

NOVIEMBRE 2010

## PARO REGISTRADO SEGÚN SECTOR DE ACTIVIDAD ECONÓMICA POR CC.AA. Y PROVINCIAS

PROVINCIA AUTONOMÍA	TOTAL	AGRICULTURA	INDUSTRIA	CONSTRUCCIÓN	SERVICIOS	SIN EMPLEO ANTERIOR
ALMERÍA	71.966	5.600	4.791	17.435	35.497	8.643
CÁDIZ	174.736	5.138	14.109	36.142	86.293	33.054
CÓRDOBA	79.669	5.106	10.772	13.378	38.633	11.780
GRANADA	92.467	4.933	6.888	21.715	47.690	11.241
HUELVA	55.490	7.167	4.193	12.356	25.033	6.741
JAÉN	54.226	9.017	5.947	7.214	24.645	7.403
MÁLAGA	183.879	2.772	11.686	42.292	103.540	23.589
SEVILLA	208.901	7.736	19.571	40.881	113.165	27.548
ANDALUCÍA	921.334	47.469	77.957	191.413	474.496	129.999
HUESCA	13.118	1.184	1.436	2.424	7.405	669
TERUEL	8.527	665	1.364	1.585	4.470	443
ZARAGOZA	69.878	2.973	10.750	10.621	40.313	5.221
ARAGÓN	91.523	4.822	13.550	14.630	52.188	6.333
ASTURIAS	79.647	915	8.489	11.877	51.776	6.590
ILLES BALEARS	92.049	895	4.599	16.642	66.446	3.467
LAS PALMAS	138.664	2.776	6.549	24.853	94.303	10.183
STA. CRUZ DE TENERIFE	118.029	2.055	5.895	25.829	77.745	6.505
CANARIAS	256.693	4.831	12.444	50.682	172.048	16.688
CANTABRIA	43.083	552	3.895	8.406	27.027	3.203
ALBACETE	42.073	3.075	5.551	6.767	22.844	3.836
CIUDAD REAL	52.446	5.500	5.109	8.850	28.669	4.318
CUENCA	16.031	1.552	1.506	2.704	9.036	1.233
GUADALAJARA	20.137	376	2.117	3.118	13.454	1.072
TOLEDO	71.990	3.965	10.165	13.175	40.806	3.879
CASTILLA LA MANCHA	202.677	14.468	24.448	34.614	114.809	14.338
ÁVILA	14.464	740	1.361	3.646	6.622	2.095
BURGOS	25.443	961	4.634	4.189	12.972	2.687
LEÓN	36.913	734	5.346	6.167	19.251	5.415
PALENCIA	11.899	615	1.530	1.710	6.556	1.488
SALAMANCA	29.596	698	2.516	4.774	16.561	5.047
SEGOVIA	9.471	742	1.037	1.730	5.051	911
SORIA	4.962	176	805	736	2.678	567
VALLADOLID	41.404	1.837	4.659	6.921	22.148	5.839
ZAMORA	14.763	665	1.313	2.996	7.482	2.307
CASTILLA Y LEÓN	188.915	7.168	23.201	32.869	99.321	26.356
BARCELONA	419.303	3.448	75.975	64.032	252.242	23.606
GIRONA	55.242	1.558	7.575	10.994	32.450	2.665
LLEIDA	27.191	3.023	3.519	5.464	13.549	1.636
TARRAGONA	62.805	2.167	8.413	13.610	35.845	2.770
CATALUÑA	564.541	10.196	95.482	94.100	334.086	30.677
ALICANTE-ALACANT	204.031	4.838	37.865	37.898	106.332	17.098
CASTELLÓN-CASTELLO	58.678	1.730	11.151	12.335	29.273	4.189
VALENCIA-VALÈNCIA	240.196	5.520	37.069	40.229	141.412	15.966
COM. VALENCIANA	502.905	12.088	86.085	90.462	277.017	37.253
BADAJOS	80.163	5.304	5.734	10.491	48.196	10.438
CÁCERES	39.473	2.160	3.292	7.481	23.111	3.429
EXTREMADURA	119.636	7.464	9.026	17.972	71.307	13.867
A CORUÑA	91.547	1.917	12.893	14.778	50.994	10.965
LUGO	23.063	866	2.252	3.739	13.143	3.063
OURENSE	26.161	955	3.949	3.905	14.021	3.331
PONTEVEDRA	90.950	2.470	15.963	13.215	48.266	11.036
GALICIA	231.721	6.208	35.057	35.637	126.424	28.395
MADRID	469.079	3.029	39.423	71.688	333.142	21.797
MURCIA	129.202	8.362	16.406	26.364	69.602	8.468
NAVARRA	42.463	1.528	7.938	5.653	24.827	2.517
ÁLAVA	20.387	423	3.376	2.411	12.968	1.209
GUIPÚZCOA	39.492	391	8.178	3.781	25.013	2.129
VIZCAYA	73.172	948	10.866	9.723	45.568	6.067
PAÍS VASCO	133.051	1.762	22.420	15.915	83.549	9.405
LA RIOJA	21.770	1.845	4.425	3.260	10.963	1.277
CEUTA	9.203	30	399	785	6.142	1.847
MELILLA	10.802	64	197	1.122	7.178	2.241
<b>TOTAL</b>	<b>4.110.294</b>	<b>133.696</b>	<b>485.441</b>	<b>724.091</b>	<b>2.402.348</b>	<b>364.718</b>

NOVIEMBRE 2010

## PARO REGISTRADO. VARIACIÓN MENSUAL SEGÚN SECTOR DE ACTIVIDAD ECONÓMICA POR CC.AA. Y PROVINCIAS

PROVINCIA AUTONOMÍA	TOTAL	AGRICULTURA	INDUSTRIA	CONSTRUCCIÓN	SERVICIOS	SIN EMPLEO ANTERIOR
ALMERÍA	-1.215	-163	-58	-195	-1.095	296
CÁDIZ	2.715	105	-106	492	1.409	815
CÓRDOBA	-980	-246	-265	-305	-376	212
GRANADA	-749	-71	-155	-721	-301	499
HUELVA	1.633	653	63	187	434	296
JAÉN	-1.029	-507	-214	-48	-382	122
MÁLAGA	4.607	-13	65	408	3.250	897
SEVILLA	3.535	319	84	1.224	924	984
ANDALUCÍA	8.517	77	-586	1.042	3.863	4.121
HUESCA	111	-3	-2	-14	96	34
TERUEL	332	144	32	24	134	-2
ZARAGOZA	981	147	164	-9	534	145
ARAGÓN	1.424	288	194	1	764	177
ASTURIAS	1.507	31	77	239	988	172
ILLES BALEARS	7.288	66	81	-629	7.753	17
LAS PALMAS	-1.560	42	2	-505	-1.363	264
STA. CRUZ DE TENERIFE	-2.020	80	-26	-596	-1.721	243
CANARIAS	-3.580	122	-24	-1.101	-3.084	507
CANTABRIA	1.057	28	-12	96	922	23
ALBACETE	467	220	35	95	49	68
CIUDAD REAL	1.219	146	86	419	504	64
CUENCA	499	123	28	80	203	65
GUADALAJARA	187	24	-26	61	99	29
TOLEDO	1.248	194	173	326	469	86
CASTILLA LA MANCHA	3.620	707	296	981	1.324	312
ÁVILA	466	150	1	193	71	51
BURGOS	500	123	35	206	145	-9
LEÓN	16	30	37	141	-188	-4
PALENCIA	126	35	10	70	-18	29
SALAMANCA	83	29	6	158	-153	43
SEGOVIA	490	106	40	82	223	39
SORIA	129	14	4	44	44	23
VALLADOLID	161	125	30	172	-160	-6
ZAMORA	192	29	-7	190	11	-31
CASTILLA Y LEÓN	2.163	641	156	1.256	-25	135
BARCELONA	-2.660	56	-1.091	-970	-1.264	609
GIRONA	842	126	-67	-132	867	48
LLEIDA	-48	-3	8	-56	-50	53
TARRAGONA	-89	-138	-43	-663	740	15
CATALUÑA	-1.955	41	-1.193	-1.821	293	725
ALICANTE-ALACANT	2.580	147	-465	-314	2.864	348
CASTELLÓN-CASTELLÓ	-921	-71	-263	-324	-322	59
VALENCIA-VALÈNCIA	-1.863	-391	-395	-735	-485	143
COM. VALENCIANA	-204	-315	-1.123	-1.373	2.057	550
BADAJOS	-1.113	3	-165	30	-775	-206
CÁCERES	-1.460	133	-197	-350	-925	-121
EXTREMADURA	-2.573	136	-362	-320	-1.700	-327
A CORUÑA	2.525	-1	430	451	1.256	389
LUGO	1.273	85	106	187	708	187
OURENSE	1.147	34	151	166	592	204
PONTEVEDRA	2.882	27	512	462	1.452	429
GALICIA	7.827	145	1.199	1.266	4.008	1.209
MADRID	-2.309	98	-589	-372	-1.906	460
MURCIA	459	-106	-73	-433	823	248
NAVARRA	427	36	208	93	74	16
ÁLAVA	-28	42	11	26	-158	51
GUIPÚZCOA	216	28	-42	33	132	65
VIZCAYA	518	84	-102	189	96	251
PAÍS VASCO	706	154	-133	248	70	367
LA RIOJA	626	288	164	53	120	1
CEUTA	-820	-4	-21	-67	-565	-163
MELILLA	138	4	-3	72	-22	87
<b>TOTAL</b>	<b>24.318</b>	<b>2.437</b>	<b>-1.744</b>	<b>-769</b>	<b>15.757</b>	<b>8.637</b>

NOVIEMBRE 2010

## PARO REGISTRADO (COLECTIVO SIN EMPLEO ANTERIOR) SEGÚN TRAMOS DE EDAD. AMBOS SEXOS

PROVINCIA AUTONOMÍA	TOTAL	<20 AÑOS	20-24 AÑOS	25-29 AÑOS	30-44 AÑOS	>44 AÑOS
ALMERÍA	8.643	929	1.448	942	2.483	2.841
CÁDIZ	33.054	4.029	3.913	1.795	7.055	16.262
CÓRDOBA	11.780	2.142	2.165	1.013	2.200	4.260
GRANADA	11.241	1.776	2.372	1.373	2.719	3.001
HUELVA	6.741	1.009	1.080	523	1.509	2.620
JAÉN	7.403	1.031	1.443	637	1.493	2.799
MÁLAGA	23.589	3.268	3.160	1.773	5.946	9.442
SEVILLA	27.548	3.924	4.118	2.238	6.134	11.134
ANDALUCÍA	129.999	18.108	19.699	10.294	29.539	52.359
HUESCA	669	162	121	65	166	155
TERUEL	443	106	88	43	98	108
ZARAGOZA	5.221	1.203	697	475	1.161	1.685
ARAGÓN	6.333	1.471	906	583	1.425	1.948
ASTURIAS	6.590	909	1.281	753	1.562	2.085
ILLES BALEARS	3.467	930	390	232	791	1.124
LAS PALMAS	10.183	393	820	456	2.066	6.448
STA. CRUZ DE TENERIFE	6.505	445	853	501	1.363	3.343
CANARIAS	16.688	838	1.673	957	3.429	9.791
CANTABRIA	3.203	507	530	322	758	1.086
ALBACETE	3.836	858	527	210	590	1.651
CIUDAD REAL	4.318	937	810	333	768	1.470
CUENCA	1.233	221	190	73	237	512
GUADALAJARA	1.072	280	143	77	275	297
TOLEDO	3.879	969	576	238	798	1.298
CASTILLA LA MANCHA	14.338	3.265	2.246	931	2.668	5.228
ÁVILA	2.095	387	403	173	484	648
BURGOS	2.687	407	556	344	639	741
LEÓN	5.415	907	1.077	619	1.158	1.654
PALENCIA	1.488	328	296	153	313	398
SALAMANCA	5.047	746	980	518	1.067	1.736
SEGOVIA	911	203	168	98	239	203
SORIA	567	121	126	74	133	113
VALLADOLID	5.839	908	1.004	630	1.346	1.951
ZAMORA	2.307	361	442	206	523	775
CASTILLA Y LEÓN	26.356	4.368	5.052	2.815	5.902	8.219
BARCELONA	23.606	5.127	2.754	1.952	5.804	7.969
GIRONA	2.665	665	260	217	714	809
LLEIDA	1.636	305	224	183	515	409
TARRAGONA	2.770	569	314	232	734	921
CATALUÑA	30.677	6.666	3.552	2.584	7.767	10.108
ALICANTE-ALACANT	17.098	3.082	2.402	1.206	3.781	6.627
CASTELLÓN-CASTELLÓ	4.189	1.145	609	427	1.205	803
VALENCIA-VALENCIA	15.966	4.223	2.317	1.299	3.352	4.775
COM. VALENCIANA	37.253	8.450	5.328	2.932	8.338	12.205
BADAJOS	10.438	1.955	1.475	517	1.362	5.129
CÁCERES	3.429	822	701	253	487	1.166
EXTREMADURA	13.867	2.777	2.176	770	1.849	6.295
A CORUÑA	10.965	1.054	1.861	1.391	2.687	3.972
LUGO	3.063	346	645	390	737	945
OURENSE	3.331	389	585	327	669	1.361
PONTEVEDRA	11.036	1.314	1.687	1.054	2.707	4.274
GALICIA	28.395	3.103	4.778	3.162	6.800	10.552
MADRID	21.797	4.488	2.742	1.615	5.050	7.902
MURCIA	8.468	1.648	1.078	555	1.880	3.307
NAVARRA	2.517	522	384	271	606	734
ÁLAVA	1.209	171	179	159	359	341
GUIPÚZCOA	2.129	201	344	212	527	845
VIZCAYA	6.067	490	825	583	1.758	2.411
PAÍS VASCO	9.405	862	1.348	954	2.644	3.597
LA RIOJA	1.277	276	232	154	339	276
CEUTA	1.847	559	390	166	347	385
MELILLA	2.241	703	309	158	482	589
<b>TOTAL</b>	<b>364.718</b>	<b>60.450</b>	<b>54.094</b>	<b>30.208</b>	<b>82.176</b>	<b>137.790</b>



NOVIEMBRE 2010

## PARO REGISTRADO (COLECTIVO SIN EMPLEO ANTERIOR) SEGÚN TRAMOS DE EDAD. HOMBRES

PROVINCIA AUTONOMÍA	TOTAL	<20 AÑOS	20-24 AÑOS	25-29 AÑOS	30-44 AÑOS	>44 AÑOS
ALMERÍA	3.522	521	626	418	1.046	911
CÁDIZ	7.190	2.167	1.624	583	1.332	1.484
CÓRDOBA	3.573	1.122	836	407	604	604
GRANADA	3.980	921	926	502	911	720
HUELVA	2.164	502	457	192	481	532
JAÉN	1.907	494	517	221	354	321
MÁLAGA	7.681	1.778	1.340	705	1.955	1.903
SEVILLA	8.102	2.062	1.651	878	1.749	1.762
ANDALUCÍA	38.119	9.567	7.977	3.906	8.432	8.237
HUESCA	231	95	44	17	26	49
TERUEL	155	55	30	14	23	33
ZARAGOZA	1.799	638	267	113	270	511
ARAGÓN	2.185	788	341	144	319	593
ASTURIAS	2.208	515	567	301	402	423
ILLES BALEARS	1.468	563	171	67	216	451
LAS PALMAS	2.732	237	382	207	724	1.182
STA. CRUZ DE TENERIFE	2.016	238	354	219	458	747
CANARIAS	4.748	475	736	426	1.182	1.929
CANTABRIA	1.095	305	232	114	173	271
ALBACETE	974	428	190	65	94	197
CIUDAD REAL	950	399	218	85	93	155
CUENCA	322	120	59	17	49	77
GUADALAJARA	373	147	51	12	58	105
TOLEDO	1.080	530	183	70	113	184
CASTILLA LA MANCHA	3.699	1.624	701	249	407	718
ÁVILA	749	204	181	65	132	167
BURGOS	967	225	231	129	187	195
LEÓN	1.864	568	435	224	282	355
PALENCIA	488	184	114	55	80	55
SALAMANCA	1.769	428	380	206	319	436
SEGOVIA	348	141	57	29	66	55
SORIA	213	75	49	26	39	24
VALLADOLID	1.953	509	408	236	409	391
ZAMORA	693	201	161	72	122	137
CASTILLA Y LEÓN	9.044	2.535	2.016	1.042	1.636	1.815
BARCELONA	9.208	3.128	1.301	672	1.902	2.205
GIRONA	860	447	103	45	138	127
LLEIDA	572	173	89	51	143	116
TARRAGONA	930	351	123	62	191	203
CATALUÑA	11.570	4.099	1.616	830	2.374	2.651
ALICANTE-ALACANT	5.562	1.760	1.041	426	1.049	1.286
CASTELLÓN-CASTELLÓ	1.631	660	233	136	354	248
VALENCIA-VALÈNCIA	5.853	2.399	982	450	967	1.055
COM. VALENCIANA	13.046	4.819	2.256	1.012	2.370	2.589
BADAJOS	2.260	1.035	474	189	212	350
CÁCERES	978	399	237	79	101	162
EXTREMADURA	3.238	1.434	711	268	313	512
A CORUÑA	3.668	624	751	512	888	893
LUGO	1.081	197	262	140	223	259
OURENSE	1.154	243	248	108	226	329
PONTEVEDRA	3.715	793	690	427	862	943
GALICIA	9.618	1.857	1.951	1.187	2.199	2.424
MADRID	8.138	2.575	1.250	535	1.441	2.337
MURCIA	2.431	896	406	161	363	605
NAVARRA	864	310	150	65	124	215
ÁLAVA	364	108	62	37	71	86
GUIPÚZCOA	768	116	157	74	133	288
VIZCAYA	2.087	283	402	208	463	731
PAÍS VASCO	3.219	507	621	319	667	1.105
LA RIOJA	347	156	73	33	39	46
CEUTA	681	291	153	65	88	84
MELILLA	650	352	117	38	66	77
<b>TOTAL</b>	<b>116.368</b>	<b>33.668</b>	<b>22.045</b>	<b>10.762</b>	<b>22.811</b>	<b>27.082</b>

NOVIEMBRE 2010

## PARO REGISTRADO (COLECTIVO SIN EMPLEO ANTERIOR) SEGÚN TRAMOS DE EDAD. MUJERES

PROVINCIA AUTONOMÍA	TOTAL	<20 AÑOS	20-24 AÑOS	25-29 AÑOS	30-44 AÑOS	>44 AÑOS
ALMERÍA	5.121	408	822	524	1.437	1.930
CÁDIZ	25.864	1.862	2.289	1.212	5.723	14.778
CÓRDOBA	8.207	1.020	1.329	606	1.596	3.656
GRANADA	7.261	855	1.446	871	1.808	2.281
HUELVA	4.577	507	623	331	1.028	2.088
JAÉN	5.496	537	926	416	1.139	2.478
MÁLAGA	15.908	1.490	1.820	1.068	3.991	7.539
SEVILLA	19.446	1.862	2.467	1.360	4.385	9.372
ANDALUCÍA	91.880	8.541	11.722	6.388	21.107	44.122
HUESCA	438	67	77	48	140	106
TERUEL	288	51	58	29	75	75
ZARAGOZA	3.422	565	430	362	891	1.174
ARAGÓN	4.148	683	565	439	1.106	1.355
ASTURIAS	4.382	394	714	452	1.160	1.662
ILLES BALEARS	1.999	367	219	165	575	673
LAS PALMAS	7.451	156	438	249	1.342	5.266
STA. CRUZ DE TENERIFE	4.489	207	499	282	905	2.596
CANARIAS	11.940	363	937	531	2.247	7.862
CANTABRIA	2.108	202	298	208	585	815
ALBACETE	2.862	430	337	145	496	1.454
CIUDAD REAL	3.368	538	592	248	675	1.315
CUENCA	911	101	131	56	188	435
GUADALAJARA	699	133	92	65	217	192
TOLEDO	2.799	439	393	168	685	1.114
CASTILLA LA MANCHA	10.639	1.641	1.545	682	2.261	4.510
ÁVILA	1.346	183	222	108	352	481
BURGOS	1.720	182	325	215	452	546
LEÓN	3.551	339	642	395	876	1.299
PALENCIA	1.000	144	182	98	233	343
SALAMANCA	3.278	318	600	312	748	1.300
SEGOVIA	563	62	111	69	173	148
SORIA	354	46	77	48	94	89
VALLADOLID	3.886	399	596	394	937	1.560
ZAMORA	1.614	160	281	134	401	638
CASTILLA Y LEÓN	17.312	1.833	3.036	1.773	4.266	6.404
BARCELONA	14.398	1.999	1.453	1.280	3.902	5.764
GIRONA	1.805	218	157	172	576	682
LLEIDA	1.064	132	135	132	372	293
TARRAGONA	1.840	218	191	170	543	718
CATALUÑA	19.107	2.567	1.936	1.754	5.393	7.457
ALICANTE-ALACANT	11.536	1.322	1.361	780	2.732	5.341
CASTELLÓN-CASTELLÓ	2.558	485	376	291	851	555
VALENCIA-VALÈNCIA	10.113	1.824	1.335	849	2.385	3.720
COM. VALENCIANA	24.207	3.631	3.072	1.920	5.968	9.616
BADAJOS	8.178	920	1.001	328	1.150	4.779
CÁCERES	2.451	423	464	174	386	1.004
EXTREMADURA	10.629	1.343	1.465	502	1.536	5.783
A CORUÑA	7.297	430	1.110	879	1.799	3.079
LUGO	1.982	149	383	250	514	686
OURENSE	2.177	146	337	219	443	1.032
PONTEVEDRA	7.321	521	997	627	1.845	3.331
GALICIA	18.777	1.246	2.827	1.975	4.601	8.128
MADRID	13.659	1.913	1.492	1.080	3.609	5.565
MURCIA	6.037	752	672	394	1.517	2.702
NAVARRA	1.653	212	234	206	482	519
ÁLAVA	845	63	117	122	288	255
GUIPÚZCOA	1.361	85	187	138	394	557
VIZCAYA	3.980	207	423	375	1.295	1.680
PAÍS VASCO	6.186	355	727	635	1.977	2.492
LA RIOJA	930	120	159	121	300	230
CEUTA	1.166	268	237	101	259	301
MELILLA	1.591	351	192	120	416	512
<b>TOTAL</b>	<b>248.350</b>	<b>26.782</b>	<b>32.049</b>	<b>19.446</b>	<b>59.365</b>	<b>110.708</b>

NOVIEMBRE 2010

## PARO REGISTRADO (EXTRANJEROS) SEGÚN SECTOR DE ACTIVIDAD ECONÓMICA POR CC.AA. Y PROVINCIAS

PROVINCIA AUTONOMÍA	TOTAL	AGRICULTURA	INDUSTRIA	CONSTRUCCIÓN	SERVICIOS	SIN EMPLEO ANTERIOR
ALMERÍA	18.083	3.195	842	4.274	6.902	2.870
CÁDIZ	6.000	238	236	892	2.700	1.934
CÓRDOBA	2.693	381	237	275	976	824
GRANADA	8.327	1.075	402	1.715	3.411	1.724
HUELVA	5.090	2.166	155	499	1.263	1.007
JAÉN	2.226	622	143	229	739	493
MÁLAGA	24.945	648	866	5.711	12.961	4.759
SEVILLA	8.509	543	455	1.086	4.177	2.248
ANDALUCÍA	75.873	8.868	3.336	14.681	33.129	15.859
HUESCA	3.486	773	284	753	1.422	254
TERUEL	2.510	416	348	713	909	124
ZARAGOZA	17.967	2.155	1.766	4.299	8.036	1.711
ARAGÓN	23.963	3.344	2.398	5.765	10.367	2.089
ASTURIAS	5.803	202	384	1.252	3.147	818
ILLES BALEARS	25.564	395	796	5.959	17.177	1.237
LAS PALMAS	15.501	274	434	2.706	10.768	1.319
STA. CRUZ DE TENERIFE	11.772	215	376	2.308	8.161	712
CANARIAS	27.273	489	810	5.014	18.929	2.031
CANTABRIA	4.921	120	277	1.172	2.776	576
ALBACETE	4.437	1.095	414	677	1.776	475
CIUDAD REAL	6.371	1.783	412	1.198	2.453	525
CUENCA	3.358	659	291	755	1.402	251
GUADALAJARA	5.032	212	358	1.178	2.864	420
TOLEDO	11.431	1.493	1.210	2.865	5.040	823
CASTILLA LA MANCHA	30.629	5.242	2.685	6.673	13.535	2.494
ÁVILA	2.348	122	124	872	646	584
BURGOS	4.521	382	490	1.192	1.614	843
LEÓN	3.354	154	416	804	1.207	773
PALENCIA	900	91	63	184	363	199
SALAMANCA	2.360	85	152	482	927	714
SEGOVIA	2.714	413	171	730	994	406
SORIA	1.292	106	150	267	523	246
VALLADOLID	4.263	529	287	1.058	1.564	825
ZAMORA	1.188	168	85	231	380	324
CASTILLA Y LEÓN	22.940	2.050	1.938	5.820	8.218	4.914
BARCELONA	86.338	2.141	8.131	22.834	44.914	8.318
GIRONA	17.642	1.148	1.479	4.297	9.088	1.630
LLEIDA	10.345	2.301	963	2.306	3.882	893
TARRAGONA	17.073	1.383	1.461	4.887	8.008	1.334
CATALUÑA	131.398	6.973	12.034	34.324	65.892	12.175
ALICANTE-ALACANT	33.892	1.921	2.110	8.838	17.465	3.558
CASTELLÓN-CASTELLÓ	17.553	746	1.941	5.458	7.577	1.831
VALENCIA-VALÈNCIA	32.739	1.891	2.921	6.957	17.569	3.401
COM. VALENCIANA	84.184	4.558	6.972	21.253	42.611	8.790
BADAJOS	2.766	465	157	250	1.279	615
CÁCERES	1.498	287	87	191	703	230
EXTREMADURA	4.264	752	244	441	1.982	845
A CORUÑA	4.295	156	346	746	2.047	1.000
LUGO	1.648	103	111	317	755	362
OURENSE	1.866	97	213	335	745	476
PONTEVEDRA	4.704	221	479	756	2.139	1.109
GALICIA	12.513	577	1.149	2.154	5.686	2.947
MADRID	100.162	1.264	5.836	28.348	59.593	5.121
MURCIA	22.987	3.960	1.882	5.439	10.077	1.629
NAVARRA	8.855	965	1.216	1.880	3.820	974
ÁLAVA	4.239	216	363	952	2.208	500
GUIPÚZCOA	4.669	176	536	901	2.558	498
VIZCAYA	7.518	321	758	1.478	3.854	1.107
PAÍS VASCO	16.426	713	1.657	3.331	8.620	2.105
LA RIOJA	5.766	1.139	742	1.286	1.951	648
CEUTA	818	3	29	119	458	209
MELILLA	1.987	37	46	360	1.085	459
<b>TOTAL</b>	<b>606.326</b>	<b>41.651</b>	<b>44.431</b>	<b>145.271</b>	<b>309.053</b>	<b>65.920</b>

## ANEXO 2

### CONTRATOS REGISTRADOS

NOVIEMBRE 2010

**CONTRATOS**

	MES	VARIACIÓN			
		MENSUAL		ANUAL	
		ABSOLUTA	RELATIVA	ABSOLUTA	RELATIVA
TOTAL CONTRATOS	1.257.479	-88.608	-6,58	53.452	4,44
CONTRATOS INDEFINIDOS *	108.131	-10.291	-8,69	711	0,66
CONTRATOS TEMPORALES	1.149.348	-78.317	-6,38	52.741	4,81

**CONTRATOS POR COMUNIDADES AUTÓNOMAS**

COMUNIDADES AUTÓNOMAS	MES	VARIACIÓN			
		MENSUAL		ANUAL	
		ABSOLUTA	RELATIVA	ABSOLUTA	RELATIVA
ANDALUCÍA	304.389	-6.321	-2,03	9.424	3,19
ARAGÓN	31.878	-3.401	-9,64	1.881	6,27
ASTURIAS	22.225	-3.403	-13,28	1.570	7,60
ILLES BALEARS	21.647	-1.534	-6,62	570	2,70
CANARIAS	52.425	3.289	6,69	1.878	3,72
CANTABRIA	12.605	-647	-4,88	620	5,17
CASTILLA LA MANCHA	43.359	-17.850	-29,16	-1.906	-4,21
CASTILLA Y LEÓN	54.490	-18.203	-25,04	2.362	4,53
CATALUÑA	190.026	-2.687	-1,39	10.960	6,12
COM. VALENCIANA	129.733	-3.128	-2,35	8.636	7,13
EXTREMADURA	38.537	-4.980	-11,44	1.794	4,88
GALICIA	54.620	-4.300	-7,30	-137	-0,25
MADRID	155.260	-9.186	-5,59	7.015	4,73
MURCIA	52.215	1.456	2,87	4.986	10,56
NAVARRA	18.422	-1.551	-7,77	814	4,62
PAÍS VASCO	62.755	-8.099	-11,43	2.720	4,53
LA RIOJA	8.547	-8.151	-48,81	-45	-0,52
CEUTA	2.276	460	25,33	531	30,43
MELILLA	1.348	-53	-3,78	-345	-20,38
EXTRANJERO	722	-319	-30,64	124	20,74
<b>TOTAL</b>	<b>1.257.479</b>	<b>-88.608</b>	<b>-6,58</b>	<b>53.452</b>	<b>4,44</b>

(\*) Incluye contratos convertidos en indefinidos

NOVIEMBRE 2010

## CONTRATOS SEGÚN TIPO DE CONTRATACIÓN POR COMUNIDADES AUTÓNOMAS

COMUNIDADES AUTÓNOMAS	TOTAL	INDEFINIDOS					% S/ TOT. NAC.INDF.	TEMPORALES
		TOTAL	ORDINARIOS	F.C.I. *	PERS. CON DISCAPACIDAD	CONVERSIÓN		
ANDALUCÍA	304.389	12.569	5.048	1.262	94	6.165	11,62	291.820
ARAGÓN	31.878	2.680	1.019	251	23	1.387	2,48	29.198
ASTURIAS	22.225	1.953	768	246	23	916	1,81	20.272
ILLES BALEARS	21.647	2.345	993	120	16	1.216	2,17	19.302
CANARIAS	52.425	5.387	2.284	506	23	2.574	4,98	47.038
CANTABRIA	12.605	1.125	388	76	17	644	1,04	11.480
CASTILLA LA MANCHA	43.359	3.411	1.321	362	34	1.694	3,15	39.948
CASTILLA Y LEÓN	54.490	5.171	2.008	775	26	2.362	4,78	49.319
CATALUÑA	190.026	22.019	10.922	1.855	88	9.154	20,36	168.007
COM. VALENCIANA	129.733	11.292	5.609	1.045	113	4.525	10,44	118.441
EXTREMADURA	38.537	1.652	710	268	16	658	1,53	36.885
GALICIA	54.620	4.727	1.681	559	29	2.458	4,37	49.893
MADRID	155.260	23.024	12.315	2.530	113	8.066	21,29	132.236
MURCIA	52.215	4.384	2.359	253	29	1.743	4,05	47.831
NAVARRA	18.422	1.451	528	366	6	551	1,34	16.971
PAÍS VASCO	62.755	3.976	1.665	481	19	1.811	3,68	58.779
LA RIOJA	8.547	686	277	98	5	306	0,63	7.861
CEUTA	2.276	148	54	2	1	91	0,14	2.128
MELILLA	1.348	112	47	6	5	54	0,10	1.236
EXTRANJERO	722	19	12	1		6	0,02	703
<b>TOTAL</b>	<b>1.257.479</b>	<b>108.131</b>	<b>50.008</b>	<b>11.062</b>	<b>680</b>	<b>46.381</b>	<b>100,00</b>	<b>1.149.348</b>

(\*) Fomento de la contratación indefinida.

NOVIEMBRE 2010

## EVOLUCIÓN DE LOS CONTRATOS

	AÑO 2009		AÑO 2010		VARIACIÓN ANUAL			
	MES	ACUMULADO	MES	ACUMULADO	MES		ACUMULADO	
					ABSOLUTA	RELATIVA	ABSOLUTA	RELATIVA
ENERO	1.125.773	1.125.773	1.050.233	1.050.233	-75.540	-6,71	-75.540	-6,71
FEBRERO	1.016.678	2.142.451	1.028.222	2.078.455	11.544	1,14	-63.996	-2,99
MARZO	1.061.112	3.203.563	1.189.327	3.267.782	128.215	12,08	64.219	2,00
ABRIL	1.031.420	4.234.983	1.078.509	4.346.291	47.089	4,57	111.308	2,63
MAYO	1.110.014	5.344.997	1.182.100	5.528.391	72.086	6,49	183.394	3,43
JUNIO	1.274.698	6.619.695	1.297.611	6.826.002	22.913	1,80	206.307	3,12
JULIO	1.403.023	8.022.718	1.397.265	8.223.267	-5.758	-0,41	200.549	2,50
AGOSTO	944.823	8.967.541	1.010.216	9.233.483	65.393	6,92	265.942	2,97
SEPTIEMBRE	1.354.836	10.322.377	1.390.283	10.623.766	35.447	2,62	301.389	2,92
OCTUBRE	1.357.868	11.680.245	1.346.087	11.969.853	-11.781	-0,87	289.608	2,48
NOVIEMBRE	1.204.027	12.884.272	1.257.479	13.227.332	53.452	4,44	343.060	2,66
DICIEMBRE	1.137.565	14.021.837						

## EVOLUCIÓN DE LOS CONTRATOS INDEFINIDOS \*

	AÑO 2009		AÑO 2010		VARIACIÓN ANUAL			
	MES	ACUMULADO	MES	ACUMULADO	MES		ACUMULADO	
					ABSOLUTA	RELATIVA	ABSOLUTA	RELATIVA
ENERO	119.201	119.201	94.595	94.595	-24.606	-20,64	-24.606	-20,64
FEBRERO	115.683	234.884	101.211	195.806	-14.472	-12,51	-39.078	-16,64
MARZO	121.228	356.112	117.934	313.740	-3.294	-2,72	-42.372	-11,90
ABRIL	111.474	467.586	102.973	416.713	-8.501	-7,63	-50.873	-10,88
MAYO	109.097	576.683	108.264	524.977	-833	-0,76	-51.706	-8,97
JUNIO	107.735	684.418	98.754	623.731	-8.981	-8,34	-60.687	-8,87
JULIO	111.143	795.561	95.823	719.554	-15.320	-13,78	-76.007	-9,55
AGOSTO	68.735	864.296	66.846	786.400	-1.889	-2,75	-77.896	-9,01
SEPTIEMBRE	128.374	992.670	122.090	908.490	-6.284	-4,90	-84.180	-8,48
OCTUBRE	126.497	1.119.167	118.422	1.026.912	-8.075	-6,38	-92.255	-8,24
NOVIEMBRE	107.420	1.226.587	108.131	1.135.043	711	0,66	-91.544	-7,46
DICIEMBRE	85.827	1.312.414						

## EVOLUCIÓN DE LOS CONTRATOS TEMPORALES

	AÑO 2009		AÑO 2010		VARIACIÓN ANUAL			
	MES	ACUMULADO	MES	ACUMULADO	MES		ACUMULADO	
					ABSOLUTA	RELATIVA	ABSOLUTA	RELATIVA
ENERO	1.006.572	1.006.572	955.638	955.638	-50.934	-5,06	-50.934	-5,06
FEBRERO	900.995	1.907.567	927.011	1.882.649	26.016	2,89	-24.918	-1,31
MARZO	939.884	2.847.451	1.071.393	2.954.042	131.509	13,99	106.591	3,74
ABRIL	919.946	3.767.397	975.536	3.929.578	55.590	6,04	162.181	4,30
MAYO	1.000.917	4.768.314	1.073.836	5.003.414	72.919	7,29	235.100	4,93
JUNIO	1.166.963	5.935.277	1.198.857	6.202.271	31.894	2,73	266.994	4,50
JULIO	1.291.880	7.227.157	1.301.442	7.503.713	9.562	0,74	276.556	3,83
AGOSTO	876.088	8.103.245	943.370	8.447.083	67.282	7,68	343.838	4,24
SEPTIEMBRE	1.226.462	9.329.707	1.268.193	9.715.276	41.731	3,40	385.569	4,13
OCTUBRE	1.231.371	10.561.078	1.227.665	10.942.941	-3.706	-0,30	381.863	3,62
NOVIEMBRE	1.096.607	11.657.685	1.149.348	12.092.289	52.741	4,81	434.604	3,73
DICIEMBRE	1.051.738	12.709.423						

(\*) Incluye contratos convertidos en indefinidos

NOVIEMBRE 2010

**CONTRATOS INDEFINIDOS POR TIPO DE JORNADA Y MODALIDAD**

	TOTAL	VARIACIÓN			
		MENSUAL		ANUAL	
		ABSOLUTA	RELATIVA	ABSOLUTA	RELATIVA
<b>JORNADA A TIEMPO COMPLETO:</b>					
ORDINARIO (Bonif. / No Bonif.)	28.410	-618	-2,13	-1.255	-4,23
FOMENTO DE LA CONTRATACIÓN INDEFINIDA	7.089	-229	-3,13	-2.757	-28,00
PERS. CON DISCAPACIDAD (Sólo bonificados)	61	5	8,93	-41	-40,20
PERS. CON DISCAPACIDAD F.C.I.	348	-16	-4,40	3	0,87
CONVERTIDOS EN INDEFINIDOS	31.449	868	2,84	3.115	10,99
<b>TOTAL</b>	<b>67.357</b>	<b>10</b>	<b>0,01</b>	<b>-935</b>	<b>-1,37</b>
<b>JORNADA A TIEMPO PARCIAL:</b>					
ORDINARIO (Bonif. / No Bonif.)	13.717	-1.797	-11,58	561	4,26
FOMENTO DE LA CONTRATACIÓN	3.135	-161	-4,88	-1.867	-37,33
PERS. CON DISCAPACIDAD (Sólo bonificados)	55	10	22,22	14	34,15
PERS. CON DISCAPACIDAD F.C.I.	164	-22	-11,83	15	10,07
CONVERTIDOS EN INDEFINIDOS	13.424	402	3,09	2.772	26,02
<b>TOTAL</b>	<b>30.495</b>	<b>-1.568</b>	<b>-4,89</b>	<b>1.495</b>	<b>5,16</b>
<b>FIJOS DISCONTINUOS:</b>					
ORDINARIO (Bonif. / No Bonif.)	7.881	-7.829	-49,83	312	4,12
FOMENTO DE LA CONTRATACIÓN	838	-942	-52,92	-239	-22,19
PERS. CON DISCAPACIDAD (Sólo bonificados)	13	-158	-92,40	-7	-35,00
PERS. CON DISCAPACIDAD F.C.I.	39	-16	-29,09	13	50,00
CONVERTIDOS EN INDEFINIDOS	1.508	212	16,36	72	5,01
<b>TOTAL</b>	<b>10.279</b>	<b>-8.733</b>	<b>-45,93</b>	<b>151</b>	<b>1,49</b>
<b>TOTAL</b>	<b>108.131</b>	<b>-10.291</b>	<b>-8,69</b>	<b>711</b>	<b>0,66</b>

**CONTRATOS INDEFINIDOS POR MODALIDAD**

TIPO DE CONTRATO	TOTAL	VARIACIÓN			
		MENSUAL		ANUAL	
		ABSOLUTA	RELATIVA	ABSOLUTA	RELATIVA
ORDINARIO (Bonif. / No Bonif.)	50.008	-10.244	-17,00	-382	-0,76
FOMENTO DE LA CONTRATACIÓN INDEFINIDA	11.062	-1.332	-10,75	-4.863	-30,54
PERS. CON DISCAPACIDAD (Sólo bonificados)	129	-143	-52,57	-34	-20,86
PERS. CON DISCAPACIDAD F.C.I.	551	-54	-8,93	31	5,96
CONVERTIDOS EN INDEFINIDOS	46.381	1.482	3,30	5.959	14,74
<b>TOTAL</b>	<b>108.131</b>	<b>-10.291</b>	<b>-8,69</b>	<b>711</b>	<b>0,66</b>

**CONVERTIDOS EN INDEFINIDOS SEGÚN CONTRATO DE ORIGEN:**

OBRA O SERVICIO	11.245	1.431	14,58	2.062	22,45
EVENTUAL CIRCUNSP. PRODUCCIÓN	31.150	265	0,86	3.535	12,80
INTERINIDAD	1.427	-93	-6,12	313	28,10
TEMPORAL PERS. CON DISCAPACIDAD	421	56	15,34	106	33,65
SUSTITUCIÓN JUBILACIÓN 64 AÑOS	46	3	6,98	-2	-4,17
PRÁCTICAS	971	-204	-17,36	-135	-12,21
RELEVO	850	71	9,11	150	21,43
FORMACIÓN	240	-58	-19,46	-87	-26,61
OTROS CONTRATOS	31	11	55,00	17	121,43
<b>TOTAL</b>	<b>46.381</b>	<b>1.482</b>	<b>3,30</b>	<b>5.959</b>	<b>14,74</b>



NOVIEMBRE 2010

**CONTRATOS INDEFINIDOS POR SEXO, EDAD Y SECTOR DE ACTIVIDAD ECONÓMICA**

	TOTAL	VARIACIÓN			
		MENSUAL		ANUAL	
		ABSOLUTA	RELATIVA	ABSOLUTA	RELATIVA
<b>POR SEXO Y EDAD</b>					
<b>HOMBRES</b>					
<25 AÑOS	8.647	-1.183	-12,03	-256	-2,88
25-44 AÑOS	40.226	-1.177	-2,84	2.546	6,76
>44 AÑOS	10.725	-254	-2,31	270	2,58
<b>TOTAL</b>	<b>59.598</b>	<b>-2.614</b>	<b>-4,20</b>	<b>2.560</b>	<b>4,49</b>
<b>MUJERES</b>					
<25 AÑOS	8.763	-1.474	-14,40	-887	-9,19
25-44 AÑOS	31.779	-4.700	-12,88	-564	-1,74
>44 AÑOS	7.991	-1.503	-15,83	-398	-4,74
<b>TOTAL</b>	<b>48.533</b>	<b>-7.677</b>	<b>-13,66</b>	<b>-1.849</b>	<b>-3,67</b>
<b>AMBOS SEXOS</b>					
<25 AÑOS	17.410	-2.657	-13,24	-1.143	-6,16
25-44 AÑOS	72.005	-5.877	-7,55	1.982	2,83
>44 AÑOS	18.716	-1.757	-8,58	-128	-0,68
<b>TOTAL</b>	<b>108.131</b>	<b>-10.291</b>	<b>-8,69</b>	<b>711</b>	<b>0,66</b>
<b>SECTOR</b>					
AGRICULTURA	4.040	-2.481	-38,05	167	4,31
INDUSTRIA	11.336	119	1,06	548	5,08
CONSTRUCCIÓN	8.968	506	5,98	-233	-2,53
SERVICIOS	83.787	-8.435	-9,15	229	0,27
<b>TOTAL</b>	<b>108.131</b>	<b>-10.291</b>	<b>-8,69</b>	<b>711</b>	<b>0,66</b>

**CONTRATOS INDEFINIDOS (CONVERSIONES) POR SEXO, EDAD Y SECTOR DE ACTIVIDAD ECONÓMICA**

	TOTAL	VARIACIÓN			
		MENSUAL		ANUAL	
		ABSOLUTA	RELATIVA	ABSOLUTA	RELATIVA
<b>POR SEXO Y EDAD</b>					
<b>HOMBRES</b>					
<25 AÑOS	3.703	-248	-6,28	74	2,04
25-44 AÑOS	17.393	679	4,06	2.403	16,03
>44 AÑOS	3.771	308	8,89	803	27,06
<b>TOTAL</b>	<b>24.867</b>	<b>739</b>	<b>3,06</b>	<b>3.280</b>	<b>15,19</b>
<b>MUJERES</b>					
<25 AÑOS	3.953	11	0,28	223	5,98
25-44 AÑOS	14.470	296	2,09	1.849	14,65
>44 AÑOS	3.091	436	16,42	607	24,44
<b>TOTAL</b>	<b>21.514</b>	<b>743</b>	<b>3,58</b>	<b>2.679</b>	<b>14,22</b>
<b>AMBOS SEXOS</b>					
<25 AÑOS	7.656	-237	-3,00	297	4,04
25-44 AÑOS	31.863	975	3,16	4.252	15,40
>44 AÑOS	6.862	744	12,16	1.410	25,86
<b>TOTAL</b>	<b>46.381</b>	<b>1.482</b>	<b>3,30</b>	<b>5.959</b>	<b>14,74</b>
<b>SECTOR</b>					
AGRICULTURA	684	72	11,76	-274	-28,60
INDUSTRIA	5.599	68	1,23	939	20,15
CONSTRUCCIÓN	4.237	379	9,82	475	12,63
SERVICIOS	35.861	963	2,76	4.819	15,52
<b>TOTAL</b>	<b>46.381</b>	<b>1.482</b>	<b>3,30</b>	<b>5.959</b>	<b>14,74</b>

NOVIEMBRE 2010

**CONTRATOS INDEFINIDOS SEGÚN MODALIDAD POR EDAD, SEXO Y SECTOR DE ACTIVIDAD ECONÓMICA**

TIPO DE CONTRATO	TOTAL		EDAD DEL TRABAJADOR				
	MES	%	< 20	20 - 24	25 - 29	30 - 44	> =45
ORDINARIO (Bonif. / No Bonif.)	50.008	46,25	1.406	6.004	9.296	24.707	8.595
FOMENTO DE LA CONTRATACIÓN INDEFINIDA	11.062	10,23	375	1.935	2.662	3.069	3.021
PERS. CON DISCAPACIDAD (Sólo bonificados)	129	0,12	1	8	10	68	42
PERS. CON DISCAPACIDAD F.C.I.	551	0,51	4	21	53	277	196
CONVERTIDOS EN INDEFINIDOS	46.381	42,89	874	6.782	10.397	21.466	6.862
<b>TOTAL</b>	<b>108.131</b>	<b>100,00</b>	<b>2.660</b>	<b>14.750</b>	<b>22.418</b>	<b>49.587</b>	<b>18.716</b>

**CONVERTIDOS EN INDEFINIDOS SEGÚN CONTRATO DE ORIGEN:**

OBRA O SERVICIO	11.245	24,24	81	965	2.248	5.565	2.386
EVENTUAL CIRCUNS. PRODUCCIÓN	31.150	67,16	693	5.081	7.038	14.403	3.935
INTERINIDAD	1.427	3,08	16	253	307	658	193
TEMPORAL PERS. CON DISCAPACIDAD	421	0,91	3	23	41	179	175
SUSTITUCIÓN JUBILACIÓN 64 AÑOS	46	0,10		4	7	20	15
PRÁCTICAS	971	2,09	4	267	582	110	8
RELEVO	850	1,83		40	170	505	135
FORMACIÓN	240	0,52	77	146	2	9	6
OTROS CONTRATOS	31	0,07		3	2	17	9
<b>TOTAL</b>	<b>46.381</b>	<b>100,00</b>	<b>874</b>	<b>6.782</b>	<b>10.397</b>	<b>21.466</b>	<b>6.862</b>

TIPO DE CONTRATO	TOTAL	SEXO		SECTOR DE ACTIVIDAD ECONÓMICA			
		HOMBRES	MUJERES	AGRICULTURA	INDUSTRIA	CONSTRUCCIÓN	SERVICIOS
ORDINARIO (Bonif. / No Bonif.)	50.008	28.804	21.204	3.046	4.441	4.074	38.447
FOMENTO DE LA CONTRATACIÓN INDEFINIDA	11.062	5.532	5.530	284	1.227	613	8.938
PERS. CON DISCAPACIDAD (Sólo bonificados)	129	72	57	2	10	6	111
PERS. CON DISCAPACIDAD F.C.I.	551	323	228	24	59	38	430
CONVERTIDOS EN INDEFINIDOS	46.381	24.867	21.514	684	5.599	4.237	35.861
<b>TOTAL</b>	<b>108.131</b>	<b>59.598</b>	<b>48.533</b>	<b>4.040</b>	<b>11.336</b>	<b>8.968</b>	<b>83.787</b>

**CONVERTIDOS EN INDEFINIDOS SEGÚN CONTRATO DE ORIGEN:**

OBRA O SERVICIO	11.245	6.461	4.784	280	1.313	2.301	7.351
EVENTUAL CIRCUNS. PRODUCCIÓN	31.150	16.372	14.778	396	3.472	1.774	25.508
INTERINIDAD	1.427	461	966	5	130	17	1.275
TEMPORAL PERS. CON DISCAPACIDAD	421	258	163		38	14	369
SUSTITUCIÓN JUBILACIÓN 64 AÑOS	46	26	20	1	15		30
PRÁCTICAS	971	478	493	1	166	52	752
RELEVO	850	647	203		433	39	378
FORMACIÓN	240	147	93	1	29	35	175
OTROS CONTRATOS	31	17	14		3	5	23
<b>TOTAL</b>	<b>46.381</b>	<b>24.867</b>	<b>21.514</b>	<b>684</b>	<b>5.599</b>	<b>4.237</b>	<b>35.861</b>

NOVIEMBRE 2010

**CONTRATOS TEMPORALES POR TIPO DE JORNADA Y MODALIDAD**

	TOTAL	VARIACIÓN			
		MENSUAL		ANUAL	
		ABSOLUTA	RELATIVA	ABSOLUTA	RELATIVA
<b>JORNADA A TIEMPO COMPLETO:</b>					
OBRA O SERVICIO	366.634	-21.120	-5,45	11.288	3,18
EVENTUALES CIRCUNSTANCIAS DE LA PRODUCCIÓN	327.298	-13.404	-3,93	10.368	3,27
INTERNIDAD	88.988	1.668	1,91	633	0,72
JUBILACIÓN ESPECIAL 64 AÑOS	211	22	11,64	60	39,74
RELEVO	1.108	13	1,19	-925	-45,50
TEMPORAL PERS. CON DISCAPACIDAD	879	125	16,58	111	14,45
PRÁCTICAS	3.151	-1.372	-30,33	473	17,66
FORMACIÓN	8.800	3.820	76,71	3.467	65,01
OTROS CONTRATOS	5.002	-558	-10,04	-979	-16,37
<b>TOTAL</b>	<b>802.071</b>	<b>-30.806</b>	<b>-3,70</b>	<b>24.496</b>	<b>3,15</b>
<b>JORNADA A TIEMPO PARCIAL:</b>					
OBRA O SERVICIO	140.917	-39.726	-21,99	13.942	10,98
EVENTUALES CIRCUNSTANCIAS DE LA PRODUCCIÓN	155.248	-9.066	-5,52	13.344	9,40
INTERNIDAD	46.994	1.814	4,02	1.995	4,43
RELEVO	459	-12	-2,55	-339	-42,48
JUBILACIÓN PARCIAL	2.276	-37	-1,60	-873	-27,72
TEMPORAL PERS. CON DISCAPACIDAD	470	-26	-5,24	74	18,69
PRÁCTICAS	891	-462	-34,15	91	11,38
OTROS CONTRATOS	22	4	22,22	11	100,00
<b>TOTAL</b>	<b>347.277</b>	<b>-47.511</b>	<b>-12,03</b>	<b>28.245</b>	<b>8,85</b>
<b>TOTAL</b>	<b>1.149.348</b>	<b>-78.317</b>	<b>-6,38</b>	<b>52.741</b>	<b>4,81</b>

**CONTRATOS TEMPORALES POR MODALIDAD**

TIPO DE CONTRATO	TOTAL	VARIACIÓN			
		MENSUAL		ANUAL	
		ABSOLUTA	RELATIVA	ABSOLUTA	RELATIVA
OBRA O SERVICIO	507.551	-60.846	-10,70	25.230	5,23
EVENTUALES CIRCUNSTANCIAS DE LA PRODUCCIÓN	482.546	-22.470	-4,45	23.712	5,17
INTERNIDAD	135.982	3.482	2,63	2.628	1,97
JUBILACIÓN ESPECIAL 64 AÑOS	211	22	11,64	60	39,74
RELEVO	1.567	1	0,06	-1.264	-44,65
JUBILACIÓN PARCIAL	2.276	-37	-1,60	-873	-27,72
TEMPORAL PERS. CON DISCAPACIDAD	1.349	99	7,92	185	15,89
PRÁCTICAS	4.042	-1.834	-31,21	564	16,22
FORMACIÓN	8.800	3.820	76,71	3.467	65,01
OTROS CONTRATOS	5.024	-554	-9,93	-968	-16,15
<b>TOTAL</b>	<b>1.149.348</b>	<b>-78.317</b>	<b>-6,38</b>	<b>52.741</b>	<b>4,81</b>

NOVIEMBRE 2010

## EVOLUCIÓN DE LOS CONTRATOS

AÑO 2006	TOTAL	VARIACIÓN RELATIVA		INDEFINIDOS				TEMPORALES			
		MENSUAL	ANUAL	% SOBRE TOTAL	VARIACIÓN RELATIVA		% SOBRE TOTAL	VARIACIÓN RELATIVA			
					MENSUAL	ANUAL		MENSUAL	ANUAL		
ENERO	1.472.539	10,75	14,60	159.739	10,85%	47,25	33,63	1.312.800	89,15%	7,51	12,65
FEBRERO	1.366.664	-7,19	11,08	160.557	11,75%	0,51	18,81	1.206.107	88,25%	-8,13	10,13
MARZO	1.555.516	13,82	18,98	176.266	11,33%	9,78	25,30	1.379.250	88,67%	14,36	18,22
ABRIL	1.304.213	-16,16	-1,40	145.658	11,17%	-17,36	9,40	1.158.555	88,83%	-16,00	-2,61
MAYO	1.637.566	25,56	14,54	166.868	10,19%	14,56	24,12	1.470.698	89,81%	26,94	13,54
JUNIO	1.655.753	1,11	5,67	152.484	9,21%	-8,62	14,63	1.503.269	90,79%	2,21	4,83
JULIO	1.670.892	0,91	6,41	168.285	10,07%	10,36	44,74	1.502.607	89,93%	-0,04	3,35
AGOSTO	1.322.920	-20,83	1,88	139.997	10,58%	-16,81	51,98	1.182.923	89,42%	-21,28	-1,94
SEPTIEMBRE	1.674.735	26,59	3,51	200.688	11,98%	43,35	44,49	1.474.047	88,02%	24,61	-0,34
OCTUBRE	1.819.192	8,63	11,12	239.673	13,17%	19,43	61,69	1.579.519	86,83%	7,16	6,08
<b>NOVIEMBRE</b>	<b>1.660.499</b>	<b>-8,72</b>	<b>5,80</b>	<b>231.908</b>	<b>13,97%</b>	<b>-3,24</b>	<b>62,29</b>	<b>1.428.591</b>	<b>86,03%</b>	<b>-9,56</b>	<b>0,14</b>
DICIEMBRE	1.386.283	-16,51	4,26	235.122	16,96%	1,39	116,74	1.151.161	83,04%	-19,42	-5,73
<b>AÑO 2007</b>											
ENERO	1.653.150	19,25	12,27	255.422	15,45%	8,63	59,90	1.397.728	84,55%	21,42	6,47
FEBRERO	1.408.327	-14,81	3,05	175.887	12,49%	-31,14	9,55	1.232.440	87,51%	-11,83	2,18
MARZO	1.564.432	11,08	0,57	193.165	12,35%	9,82	9,59	1.371.267	87,65%	11,26	-0,58
ABRIL	1.385.980	-11,41	6,27	168.931	12,19%	-12,55	15,98	1.217.049	87,81%	-11,25	5,05
MAYO	1.625.492	17,28	-0,74	190.378	11,71%	12,70	14,09	1.435.114	88,29%	17,92	-2,42
JUNIO	1.582.127	-2,67	-4,45	178.278	11,27%	-6,36	16,92	1.403.849	88,73%	-2,18	-6,61
JULIO	1.754.918	10,92	5,03	180.841	10,30%	1,44	7,46	1.574.077	89,70%	12,13	4,76
AGOSTO	1.287.035	-26,66	-2,71	127.583	9,91%	-29,45	-8,87	1.159.452	90,09%	-26,34	-1,98
SEPTIEMBRE	1.595.921	24,00	-4,71	192.289	12,05%	50,72	-4,19	1.403.632	87,95%	21,06	-4,78
OCTUBRE	1.911.389	19,77	5,07	233.084	12,19%	21,22	-2,75	1.678.305	87,81%	19,57	6,25
<b>NOVIEMBRE</b>	<b>1.592.018</b>	<b>-16,71</b>	<b>-4,12</b>	<b>190.015</b>	<b>11,94%</b>	<b>-18,48</b>	<b>-18,06</b>	<b>1.402.003</b>	<b>88,06%</b>	<b>-16,46</b>	<b>-1,86</b>
DICIEMBRE	1.261.319	-20,77	-9,01	134.511	10,66%	-29,21	-42,79	1.126.808	89,34%	-19,63	-2,12
<b>AÑO 2008</b>											
ENERO	1.581.360	25,37	-4,34	196.763	12,44%	46,28	-22,97	1.384.597	87,56%	22,88	-0,94
FEBRERO	1.427.302	-9,74	1,35	186.135	13,04%	-5,40	5,83	1.241.167	86,96%	-10,36	0,71
MARZO	1.285.644	-9,92	-17,82	168.133	13,08%	-9,67	-12,96	1.117.511	86,92%	-9,96	-18,51
ABRIL	1.459.666	13,54	5,32	189.283	12,97%	12,58	12,05	1.270.383	87,03%	13,68	4,38
MAYO	1.384.915	-5,12	-14,80	164.464	11,88%	-13,11	-13,61	1.220.451	88,12%	-3,93	-14,96
JUNIO	1.419.348	2,49	-10,29	153.986	10,85%	-6,37	-13,63	1.265.362	89,15%	3,68	-9,86
JULIO	1.626.466	14,59	-7,32	160.363	9,86%	4,14	-11,32	1.466.103	90,14%	15,86	-6,86
AGOSTO	1.049.939	-35,45	-18,42	97.584	9,29%	-39,15	-23,51	952.355	90,71%	-35,04	-17,86
SEPTIEMBRE	1.501.595	43,02	-5,91	173.481	11,55%	77,78	-9,78	1.328.114	88,45%	39,46	-5,38
OCTUBRE	1.584.811	5,54	-17,09	180.229	11,37%	3,89	-22,68	1.404.582	88,63%	5,76	-16,31
<b>NOVIEMBRE</b>	<b>1.162.614</b>	<b>-26,64</b>	<b>-26,97</b>	<b>129.123</b>	<b>11,11%</b>	<b>-28,36</b>	<b>-32,05</b>	<b>1.033.491</b>	<b>88,89%</b>	<b>-26,42</b>	<b>-26,28</b>
DICIEMBRE	1.117.577	-3,87	-11,40	103.061	9,22%	-20,18	-23,38	1.014.516	90,78%	-1,84	-9,97
<b>AÑO 2009</b>											
ENERO	1.125.773	0,73	-28,81	119.201	10,59%	15,66	-39,42	1.006.572	89,41%	-0,78	-27,30
FEBRERO	1.016.678	-9,69	-28,77	115.683	11,38%	-2,95	-37,85	900.995	88,62%	-10,49	-27,41
MARZO	1.061.112	4,37	-17,46	121.228	11,42%	4,79	-27,90	939.884	88,58%	4,32	-15,89
ABRIL	1.031.420	-2,80	-29,34	111.474	10,81%	-8,05	-41,11	919.946	89,19%	-2,12	-27,59
MAYO	1.110.014	7,62	-19,85	109.097	9,83%	-2,13	-33,67	1.000.917	90,17%	8,80	-17,99
JUNIO	1.274.698	14,84	-10,19	107.735	8,45%	-1,25	-30,04	1.166.963	91,55%	16,59	-7,78
JULIO	1.403.023	10,07	-13,74	111.143	7,92%	3,16	-30,69	1.291.880	92,08%	10,70	-11,88
AGOSTO	944.823	-32,66	-10,01	68.735	7,27%	-38,16	-29,56	876.088	92,73%	-32,19	-8,01
SEPTIEMBRE	1.354.836	43,40	-9,77	128.374	9,48%	86,77	-26,00	1.226.462	90,52%	39,99	-7,65
OCTUBRE	1.357.868	0,22	-14,32	126.497	9,32%	-1,46	-29,81	1.231.371	90,68%	0,40	-12,33
<b>NOVIEMBRE</b>	<b>1.204.027</b>	<b>-11,33</b>	<b>3,56</b>	<b>107.420</b>	<b>8,92%</b>	<b>-15,08</b>	<b>-16,81</b>	<b>1.096.607</b>	<b>91,08%</b>	<b>-10,94</b>	<b>6,11</b>
DICIEMBRE	1.137.565	-5,52	1,79	85.827	7,54%	-20,10	-16,72	1.051.738	92,46%	-4,09	3,67
<b>AÑO 2010</b>											
ENERO	1.050.233	-7,68	-6,71	94.595	9,01%	10,22	-20,64	955.638	90,99%	-9,14	-5,06
FEBRERO	1.028.222	-2,10	1,14	101.211	9,84%	6,99	-12,51	927.011	90,16%	-3,00	2,89
MARZO	1.189.327	15,67	12,08	117.934	9,92%	16,52	-2,72	1.071.393	90,08%	15,58	13,99
ABRIL	1.078.509	-9,32	4,57	102.973	9,55%	-12,69	-7,63	975.536	90,45%	-8,95	6,04
MAYO	1.182.100	9,61	6,49	108.264	9,16%	5,14	-0,76	1.073.836	90,84%	10,08	7,29
JUNIO	1.297.611	9,77	1,80	98.754	7,61%	-8,78	-8,34	1.198.857	92,39%	11,64	2,73
JULIO	1.397.265	7,68	-0,41	95.823	6,86%	-2,97	-13,78	1.301.442	93,14%	8,56	0,74
AGOSTO	1.010.216	-27,70	6,92	66.846	6,62%	-30,24	-2,75	943.370	93,38%	-27,51	7,68
SEPTIEMBRE	1.390.283	37,62	2,62	122.090	8,78%	82,64	-4,90	1.268.193	91,22%	34,43	3,40
OCTUBRE	1.346.087	-3,18	-0,87	118.422	8,80%	-3,00	-6,38	1.227.665	91,20%	-3,20	-0,30
<b>NOVIEMBRE</b>	<b>1.257.479</b>	<b>-6,58</b>	<b>4,44</b>	<b>108.131</b>	<b>8,60%</b>	<b>-8,69</b>	<b>0,66</b>	<b>1.149.348</b>	<b>91,40%</b>	<b>-6,38</b>	<b>4,81</b>
DICIEMBRE											

NOVIEMBRE 2010

PERSONAS CONTRATADAS SEGÚN SEXO POR TIPO DE CONTRATO

	AMBOS SEXOS			HOMBRES			MUJERES		
	CONTRATOS	PERSONAS	MEDIA	CONTRATOS	PERSONAS	MEDIA	CONTRATOS	PERSONAS	MEDIA
TOTAL CONTRATOS	1.257.479	993.851	1,27	684.202	548.163	1,25	573.277	445.688	1,29
INDEFINIDOS	108.131	107.272	1,01	59.598	59.084	1,01	48.533	48.188	1,01
TEMPORALES	1.149.348	889.965	1,29	624.604	490.894	1,27	524.744	399.071	1,31
OBRA O SERVICIO	507.551	422.050	1,20	325.540	270.911	1,20	182.011	151.139	1,20
EVENTUAL CC PRODUCCION	482.546	377.274	1,28	250.547	194.520	1,29	231.999	182.754	1,27
INTERINIDAD	135.982	95.886	1,42	36.249	26.728	1,36	99.733	69.158	1,44
TEMPORAL PERS. CON DISCAPACIDAD	1.349	1.309	1,03	832	812	1,02	517	497	1,04
RELEVO	1.567	1.561	1,00	1.037	1.034	1,00	530	527	1,01
JUBILACION PARCIAL	2.276	2.240	1,02	1.862	1.840	1,01	414	400	1,04
SUSTITUCION POR JUBILACION 64 AÑOS	211	209	1,01	114	113	1,01	97	96	1,01
PRACTICAS	4.042	4.017	1,01	1.889	1.883	1,00	2.153	2.134	1,01
FORMACION	8.800	8.782	1,00	4.069	4.059	1,00	4.731	4.723	1,00
OTROS CONTRATOS	5.024	4.023	1,25	2.465	1.900	1,30	2.559	2.123	1,21

NOVIEMBRE 2010

## CONTRATOS POR CC.AA. Y PROVINCIAS

PROVINCIA AUTONOMÍA	TOTAL	VARIACIÓN			
		MENSUAL		ANUAL	
		ABSOLUTA	RELATIVA	ABSOLUTA	RELATIVA
ALMERÍA	22.119	-5.470	-19,83	-1.933	-8,04
CÁDIZ	33.582	-3.331	-9,02	204	0,61
CÓRDOBA	41.814	6.900	19,76	3.646	9,55
GRANADA	30.188	1.366	4,74	1.774	6,24
HUELVA	21.982	-10.705	-32,75	897	4,25
JAÉN	35.514	14.038	65,37	4.895	15,99
MÁLAGA	44.178	-3.854	-8,02	262	0,60
SEVILLA	75.012	-5.265	-6,56	-321	-0,43
ANDALUCÍA	304.389	-6.321	-2,03	9.424	3,19
HUESCA	4.422	76	1,75	67	1,54
TERUEL	2.563	-327	-11,31	130	5,34
ZARAGOZA	24.893	-3.150	-11,23	1.684	7,26
ARAGÓN	31.878	-3.401	-9,64	1.881	6,27
ASTURIAS	22.225	-3.403	-13,28	1.570	7,60
ILLES BALEARS	21.647	-1.534	-6,62	570	2,70
LAS PALMAS	28.532	1.768	6,61	669	2,40
STA. CRUZ DE TENERIFE	23.893	1.521	6,80	1.209	5,33
CANARIAS	52.425	3.289	6,69	1.878	3,72
CANTABRIA	12.605	-647	-4,88	620	5,17
ALBACETE	9.213	-4.804	-34,27	-316	-3,32
CIUDAD REAL	10.648	-6.351	-37,36	168	1,60
CUENCA	4.072	-2.473	-37,78	128	3,25
GUADALAJARA	6.588	-1.109	-14,41	118	1,82
TOLEDO	12.838	-3.113	-19,52	-2.004	-13,50
CASTILLA LA MANCHA	43.359	-17.850	-29,16	-1.906	-4,21
ÁVILA	3.106	-1.897	-37,92	73	2,41
BURGOS	8.072	-6.054	-42,86	-443	-5,20
LEÓN	8.069	-1.348	-14,31	-21	-0,26
PALENCIA	4.056	-627	-13,39	451	12,51
SALAMANCA	8.176	-18	-0,22	2.229	37,48
SEGOVIA	4.365	-2.106	-32,55	635	17,02
SORIA	1.697	-544	-24,27	-224	-11,66
VALLADOLID	13.464	-4.512	-25,10	-133	-0,98
ZAMORA	3.485	-1.097	-23,94	-205	-5,56
CASTILLA Y LEÓN	54.490	-18.203	-25,04	2.362	4,53
BARCELONA	147.745	-905	-0,61	8.684	6,24
GIRONA	13.365	-1.051	-7,29	443	3,43
LLEIDA	9.338	-686	-6,84	641	7,37
TARRAGONA	19.578	-45	-0,23	1.192	6,48
CATALUÑA	190.026	-2.687	-1,39	10.960	6,12
ALICANTE-ALACANT	35.070	-1.737	-4,72	1.496	4,46
CASTELLÓN-CASTELLÓ	17.570	1.192	7,28	294	1,70
VALENCIA-VALÈNCIA	77.093	-2.583	-3,24	6.846	9,75
COM. VALENCIANA	129.733	-3.128	-2,35	8.636	7,13
BADAJOS	26.568	-4.394	-14,19	656	2,53
CÁCERES	11.969	-586	-4,67	1.138	10,51
EXTREMADURA	38.537	-4.980	-11,44	1.794	4,88
A CORUÑA	23.265	-1.777	-7,10	-148	-0,63
LUGO	5.061	-230	-4,35	-530	-9,48
OURENSE	4.308	-809	-15,81	70	1,65
PONTEVEDRA	21.986	-1.484	-6,32	471	2,19
GALICIA	54.620	-4.300	-7,30	-137	-0,25
MADRID	155.260	-9.186	-5,59	7.015	4,73
MURCIA	52.215	1.456	2,87	4.986	10,56
NAVARRA	18.422	-1.551	-7,77	814	4,62
ÁLAVA	11.475	-3.568	-23,72	959	9,12
GUIPÚZCOA	17.910	-1.741	-8,86	-172	-0,95
VIZCAYA	33.370	-2.790	-7,72	1.933	6,15
PAÍS VASCO	62.755	-8.099	-11,43	2.720	4,53
LA RIOJA	8.547	-8.151	-48,81	-45	-0,52
CEUTA	2.276	460	25,33	531	30,43
MELILLA	1.348	-53	-3,78	-345	-20,38
EXTRANJERO	722	-319	-30,64	124	20,74
<b>TOTAL</b>	<b>1.257.479</b>	<b>-88.608</b>	<b>-6,58</b>	<b>53.452</b>	<b>4,44</b>

NOVIEMBRE 2010

## CONTRATOS INDEFINIDOS POR CC.AA. Y PROVINCIAS \*

PROVINCIA AUTONOMÍA	TOTAL	VARIACIÓN			
		MENSUAL		ANUAL	
		ABSOLUTA	RELATIVA	ABSOLUTA	RELATIVA
ALMERÍA	1.035	-369	-26,28	0	0,00
CÁDIZ	1.554	-247	-13,71	20	1,30
CÓRDOBA	1.005	-29	-2,80	-28	-2,71
GRANADA	1.242	-258	-17,20	48	4,02
HUELVA	573	-23	-3,86	-44	-7,13
JAÉN	853	27	3,27	70	8,94
MÁLAGA	3.042	-134	-4,22	-41	-1,33
SEVILLA	3.265	-81	-2,42	32	0,99
ANDALUCÍA	12.569	-1.114	-8,14	57	0,46
HUESCA	445	-63	-12,40	29	6,97
TERUEL	192	-48	-20,00	-49	-20,33
ZARAGOZA	2.043	-240	-10,51	-136	-6,24
ARAGÓN	2.680	-351	-11,58	-156	-5,50
ASTURIAS	1.953	-143	-6,82	-111	-5,38
ILLES BALEARS	2.345	-268	-10,26	-240	-9,28
LAS PALMAS	3.039	311	11,40	180	6,30
STA. CRUZ DE TENERIFE	2.348	32	1,38	18	0,77
CANARIAS	5.387	343	6,80	198	3,82
CANTABRIA	1.125	66	6,23	268	31,27
ALBACETE	699	-4	-0,57	36	5,43
CIUDAD REAL	719	-91	-11,23	-13	-1,78
CUENCA	378	6	1,61	16	4,42
GUADALAJARA	480	-79	-14,13	38	8,60
TOLEDO	1.135	-53	-4,46	17	1,52
CASTILLA LA MANCHA	3.411	-221	-6,08	94	2,83
ÁVILA	224	-7	-3,03	-69	-23,55
BURGOS	828	-431	-34,23	69	9,09
LEÓN	886	-71	-7,42	17	1,96
PALENCIA	275	-1	-0,36	-2	-0,72
SALAMANCA	826	33	4,16	139	20,23
SEGOVIA	420	-1.459	-77,65	85	25,37
SORIA	184	-21	-10,24	-12	-6,12
VALLADOLID	1.118	-214	-16,07	63	5,97
ZAMORA	410	130	46,43	93	29,34
CASTILLA Y LEÓN	5.171	-2.041	-28,30	383	8,00
BARCELONA	17.522	-1.454	-7,66	-134	-0,76
GIRONA	1.811	-417	-18,72	-247	-12,00
LLEIDA	1.008	-45	-4,27	-186	-15,58
TARRAGONA	1.678	-548	-24,62	-450	-21,15
CATALUÑA	22.019	-2.464	-10,06	-1.017	-4,41
ALICANTE-ALACANT	3.628	-274	-7,02	325	9,84
CASTELLÓN-CASTELLÓ	1.841	-204	-9,98	313	20,48
VALENCIA-VALÈNCIA	5.823	-1.574	-21,28	-268	-4,40
COM. VALENCIANA	11.292	-2.052	-15,38	370	3,39
BADAJOS	1.039	-37	-3,44	-47	-4,33
CÁCERES	613	43	7,54	30	5,15
EXTREMADURA	1.652	6	0,36	-17	-1,02
A CORUÑA	2.053	-195	-8,67	-64	-3,02
LUGO	663	-63	-8,68	-229	-25,67
OURENSE	452	-53	-10,50	-63	-12,23
PONTEVEDRA	1.559	-63	-3,88	-208	-11,77
GALICIA	4.727	-374	-7,33	-564	-10,66
MADRID	23.024	-1.025	-4,26	1.472	6,83
MURCIA	4.384	36	0,83	21	0,48
NAVARRA	1.451	-18	-1,23	-81	-5,29
ÁLAVA	681	-84	-10,98	57	9,13
GUIPÚZCOA	1.201	-252	-17,34	-44	-3,53
VIZCAYA	2.094	-280	-11,79	-96	-4,38
PAÍS VASCO	3.976	-616	-13,41	-83	-2,04
LA RIOJA	686	-1	-0,15	57	9,06
CEUTA	148	7	4,96	52	54,17
MELILLA	112	-55	-32,93	14	14,29
EXTRANJERO	19	-6	-24,00	-6	-24,00
<b>TOTAL</b>	<b>108.131</b>	<b>-10.291</b>	<b>-8,69</b>	<b>711</b>	<b>0,66</b>

(\*) Incluye contratos convertidos en indefinidos

NOVIEMBRE 2010

## CONTRATOS TEMPORALES POR CC.AA. Y PROVINCIAS

PROVINCIA AUTONOMÍA	TOTAL	VARIACIÓN			
		MENSUAL		ANUAL	
		ABSOLUTA	RELATIVA	ABSOLUTA	RELATIVA
ALMERÍA	21.084	-5.101	-19,48	-1.933	-8,40
CÁDIZ	32.028	-3.084	-8,78	184	0,58
CÓRDOBA	40.809	6.929	20,45	3.674	9,89
GRANADA	28.946	1.624	5,94	1.726	6,34
HUELVA	21.409	-10.682	-33,29	941	4,60
JAÉN	34.661	14.011	67,85	4.825	16,17
MÁLAGA	41.136	-3.720	-8,29	303	0,74
SEVILLA	71.747	-5.184	-6,74	-353	-0,49
ANDALUCÍA	291.820	-5.207	-1,75	9.367	3,32
HUESCA	3.977	139	3,62	38	0,96
TERUEL	2.371	-279	-10,53	179	8,17
ZARAGOZA	22.850	-2.910	-11,30	1.820	8,65
ARAGÓN	29.198	-3.050	-9,46	2.037	7,50
ASTURIAS	20.272	-3.260	-13,85	1.681	9,04
ILLES BALEARS	19.302	-1.266	-6,16	810	4,38
LAS PALMAS	25.493	1.457	6,06	489	1,96
STA. CRUZ DE TENERIFE	21.545	1.489	7,42	1.191	5,85
CANARIAS	47.038	2.946	6,68	1.680	3,70
CANTABRIA	11.480	-713	-5,85	352	3,16
ALBACETE	8.514	-4.800	-36,05	-352	-3,97
CIUDAD REAL	9.929	-6.260	-38,67	181	1,86
CUENCA	3.694	-2.479	-40,16	112	3,13
GUADALAJARA	6.108	-1.030	-14,43	80	1,33
TOLEDO	11.703	-3.060	-20,73	-2.021	-14,73
CASTILLA LA MANCHA	39.948	-17.629	-30,62	-2.000	-4,77
ÁVILA	2.882	-1.890	-39,61	142	5,18
BURGOS	7.244	-5.623	-43,70	-512	-6,60
LEÓN	7.183	-1.277	-15,09	-38	-0,53
PALENCIA	3.781	-626	-14,20	453	13,61
SALAMANCA	7.350	-51	-0,69	2.090	39,73
SEGOVIA	3.945	-647	-14,09	550	16,20
SORIA	1.513	-523	-25,69	-212	-12,29
VALLADOLID	12.346	-4.298	-25,82	-196	-1,56
ZAMORA	3.075	-1.227	-28,52	-298	-8,83
CASTILLA Y LEÓN	49.319	-16.162	-24,68	1.979	4,18
BARCELONA	130.223	549	0,42	8.818	7,26
GIRONA	11.554	-634	-5,20	690	6,35
LLEIDA	8.330	-641	-7,15	827	11,02
TARRAGONA	17.900	503	2,89	1.642	10,10
CATALUÑA	168.007	-223	-0,13	11.977	7,68
ALICANTE-ALACANT	31.442	-1.463	-4,45	1.171	3,87
CASTELLÓN-CASTELLÓ	15.729	1.396	9,74	-19	-0,12
VALENCIA-VALÈNCIA	71.270	-1.009	-1,40	7.114	11,09
COM. VALENCIANA	118.441	-1.076	-0,90	8.266	7,50
BADAJOS	25.529	-4.357	-14,58	703	2,83
CÁCERES	11.356	-629	-5,25	1.108	10,81
EXTREMADURA	36.885	-4.986	-11,91	1.811	5,16
A CORUÑA	21.212	-1.582	-6,94	-84	-0,39
LUGO	4.398	-167	-3,66	-301	-6,41
OURENSE	3.856	-756	-16,39	133	3,57
PONTEVEDRA	20.427	-1.421	-6,50	679	3,44
GALICIA	49.893	-3.926	-7,29	427	0,86
MADRID	132.236	-8.161	-5,81	5.543	4,38
MURCIA	47.831	1.420	3,06	4.965	11,58
NAVARRA	16.971	-1.533	-8,28	895	5,57
ÁLAVA	10.794	-3.484	-24,40	902	9,12
GUIPÚZCOA	16.709	-1.489	-8,18	-128	-0,76
VIZCAYA	31.276	-2.510	-7,43	2.029	6,94
PAÍS VASCO	58.779	-7.483	-11,29	2.803	5,01
LA RIOJA	7.861	-8.150	-50,90	-102	-1,28
CEUTA	2.128	453	27,04	479	29,05
MELILLA	1.236	2	0,16	-359	-22,51
EXTRANJERO	703	-313	-30,81	130	22,69
<b>TOTAL</b>	<b>1.149.348</b>	<b>-78.317</b>	<b>-6,38</b>	<b>52.741</b>	<b>4,81</b>



NOVIEMBRE 2010

## CONTRATOS POR CC.AA. Y PROVINCIAS. DATOS ACUMULADOS

PROVINCIA AUTONOMÍA	TOTAL	INDEFINIDOS *	% S / TOTAL	TEMPORALES	% S / TOTAL
ALMERÍA	209.580	11.610	5,54	197.970	94,46
CÁDIZ	391.019	17.594	4,50	373.425	95,50
CÓRDOBA	385.330	10.202	2,65	375.128	97,35
GRANADA	319.479	12.812	4,01	306.667	95,99
HUELVA	283.932	7.173	2,53	276.759	97,47
JAÉN	391.421	8.368	2,14	383.053	97,86
MÁLAGA	487.089	31.615	6,49	455.474	93,51
SEVILLA	733.008	33.515	4,57	699.493	95,43
<b>ANDALUCÍA</b>	<b>3.200.858</b>	<b>132.889</b>	<b>4,15</b>	<b>3.067.969</b>	<b>95,85</b>
HUESCA	57.511	5.250	9,13	52.261	90,87
TERUEL	29.931	2.772	9,26	27.159	90,74
ZARAGOZA	273.404	23.201	8,49	250.203	91,51
<b>ARAGÓN</b>	<b>360.846</b>	<b>31.223</b>	<b>8,65</b>	<b>329.623</b>	<b>91,35</b>
<b>ASTURIAS</b>	<b>250.538</b>	<b>20.503</b>	<b>8,18</b>	<b>230.035</b>	<b>91,82</b>
<b>ILLES BALEARS</b>	<b>290.074</b>	<b>32.406</b>	<b>11,17</b>	<b>257.668</b>	<b>88,83</b>
LAS PALMAS	269.990	27.618	10,23	242.372	89,77
STA. CRUZ DE TENERIFE	232.651	23.290	10,01	209.361	89,99
<b>CANARIAS</b>	<b>502.641</b>	<b>50.908</b>	<b>10,13</b>	<b>451.733</b>	<b>89,87</b>
<b>CANTABRIA</b>	<b>143.010</b>	<b>11.245</b>	<b>7,86</b>	<b>131.765</b>	<b>92,14</b>
ALBACETE	117.508	7.757	6,60	109.751	93,40
CIUDAD REAL	148.545	8.082	5,44	140.463	94,56
CUENCA	61.448	4.456	7,25	56.992	92,75
GUADALAJARA	76.231	5.237	6,87	70.994	93,13
TOLEDO	152.079	12.704	8,35	139.375	91,65
<b>CASTILLA LA MANCHA</b>	<b>555.811</b>	<b>38.236</b>	<b>6,88</b>	<b>517.575</b>	<b>93,12</b>
ÁVILA	34.256	2.655	7,75	31.601	92,25
BURGOS	101.279	9.200	9,08	92.079	90,92
LEÓN	95.438	10.054	10,53	85.384	89,47
PALENCIA	44.267	3.073	6,94	41.194	93,06
SALAMANCA	76.012	7.263	9,56	68.749	90,44
SEGOVIA	43.043	5.112	11,88	37.931	88,12
SORIA	22.908	2.034	8,88	20.874	91,12
VALLADOLID	147.883	11.740	7,94	136.143	92,06
ZAMORA	40.886	3.494	8,55	37.392	91,45
<b>CASTILLA Y LEÓN</b>	<b>605.972</b>	<b>54.625</b>	<b>9,01</b>	<b>551.347</b>	<b>90,99</b>
BARCELONA	1.507.215	182.680	12,12	1.324.535	87,88
GIRONA	176.614	24.650	13,96	151.964	86,04
LLEIDA	120.637	11.808	9,79	108.829	90,21
TARRAGONA	203.134	21.988	10,82	181.146	89,18
<b>CATALUÑA</b>	<b>2.007.600</b>	<b>241.126</b>	<b>12,01</b>	<b>1.766.474</b>	<b>87,99</b>
ALICANTE-ALACANT	374.095	37.764	10,09	336.331	89,91
CASTELLÓN-CASTELLÓ	140.549	13.422	9,55	127.127	90,45
VALENCIA-VALÈNCIA	686.183	58.314	8,50	627.869	91,50
<b>COM. VALENCIANA</b>	<b>1.200.827</b>	<b>109.500</b>	<b>9,12</b>	<b>1.091.327</b>	<b>90,88</b>
BADAJOS	291.092	10.407	3,58	280.685	96,42
CÁCERES	119.997	6.172	5,14	113.825	94,86
<b>EXTREMADURA</b>	<b>411.089</b>	<b>16.579</b>	<b>4,03</b>	<b>394.510</b>	<b>95,97</b>
A CORUÑA	267.429	23.228	8,69	244.201	91,31
LUGO	58.707	7.833	13,34	50.874	86,66
OURENSE	52.995	5.330	10,06	47.665	89,94
PONTEVEDRA	250.862	19.028	7,59	231.834	92,41
<b>GALICIA</b>	<b>629.993</b>	<b>55.419</b>	<b>8,80</b>	<b>574.574</b>	<b>91,20</b>
<b>MADRID</b>	<b>1.578.983</b>	<b>232.001</b>	<b>14,69</b>	<b>1.346.982</b>	<b>85,31</b>
<b>MURCIA</b>	<b>500.871</b>	<b>38.948</b>	<b>7,78</b>	<b>461.923</b>	<b>92,22</b>
<b>NAVARRA</b>	<b>198.195</b>	<b>14.345</b>	<b>7,24</b>	<b>183.850</b>	<b>92,76</b>
ÁLAVA	112.406	7.660	6,81	104.746	93,19
GUIPÚZCOA	191.154	14.173	7,41	176.981	92,59
VIZCAYA	347.870	23.226	6,68	324.644	93,32
<b>PAÍS VASCO</b>	<b>651.430</b>	<b>45.059</b>	<b>6,92</b>	<b>606.371</b>	<b>93,08</b>
<b>LA RIOJA</b>	<b>95.708</b>	<b>7.038</b>	<b>7,35</b>	<b>88.670</b>	<b>92,65</b>
CEUTA	18.593	1.499	8,06	17.094	91,94
MELILLA	15.278	1.233	8,07	14.045	91,93
EXTRANJERO	9.015	261	2,90	8.754	97,10
<b>TOTAL</b>	<b>13.227.332</b>	<b>1.135.043</b>	<b>8,58</b>	<b>12.092.289</b>	<b>91,42</b>

(\*) Incluye contratos convertidos en indefinidos

## PRESTACIONES

El número de solicitudes de prestaciones a nivel nacional registradas en el mes de octubre de 2010 ascendió a 984.062, lo que representa un 5,7% menos que el mismo mes del año anterior.

Las altas tramitadas han sido 897.253 lo que supone una disminución del 6,8% sobre el mes de octubre de 2009.

El plazo medio de reconocimiento del mes de octubre de 2010 ha sido de 4 días, dos días menos que el mismo mes del año anterior.

Los beneficiarios existentes a final del mes fueron 2.927.530 con un incremento respecto al mismo mes del año anterior del 5,5%.

La cobertura del sistema de protección por desempleo durante el mes de octubre de 2010 ha sido del 75,30%, el mismo valor que tuvo el indicador en octubre de 2009 (1).

Los gastos totales de octubre de 2010 ascendieron a 2.574 millones de euros, lo que supone un -3,4% respecto al mismo mes del año anterior.

El gasto medio mensual por beneficiario, sin incluir el subsidio agrario de Andalucía y Extremadura, en el mes de octubre de 2010 ha sido de 904,58 €, lo que supone una disminución sobre el mismo mes del año anterior de 88,61€ (-8,9%).

La cuantía media bruta de la prestación contributiva percibida por beneficiario durante el mes de octubre de 2010 ha sido de 848,27 euros, lo que supone un aumento de 13,64 euros sobre el mismo mes del año anterior (1,6%).

El número de beneficiarios extranjeros del mes de octubre de 2010 fue de 421.481 lo que representa un 8,7% más que el mismo mes del año anterior. Este incremento es superior en los beneficiarios procedentes de países comunitarios (12,6%) que en los no comunitarios (7,2%).

En relación con el total de beneficiarios de prestaciones por desempleo, los beneficiarios extranjeros representan el 14,40%.

Los beneficiarios de prestaciones extranjeros suponen, por otro lado, el 71,07% del total de demandantes de empleo extranjeros.

Por último, el gasto de las prestaciones de los beneficiarios extranjeros ha sido de 288,5 millones de euros (un -5,6% menos que en octubre de 2009) que en relación con el gasto total de las prestaciones por desempleo supone el 11,2%.

(1) Nuevo indicador de cobertura que responde a la siguiente fórmula:

$$\frac{\text{Total de beneficiarios de prestaciones}}{\text{Paro Reg. SISPE con experiencia laboral} + \text{Benef. de subsidio de eventuales agrarios}}$$

OCTUBRE 2010

**SÍNTESIS DE DATOS NACIONALES DE PRESTACIONES POR DESEMPLEO**

	2008	2009	INCREMENTO 2009 S/ 2008 (%)	2010	INCREMENTO 2010 S/ 2009 (%)
<b>SOLICITUDES</b>	<b>640.291</b>	<b>1.043.480</b>	<b>63,0</b>	<b>984.062</b>	<b>-5,7</b>
Prestación Contributiva	460.628	690.132	49,8	553.662	-19,8
Subsidio	138.826	310.801	123,9	382.661	23,1
Renta Activa de Inserción	14.441	18.133	25,6	25.495	40,6
Subsidio Eventuales Agrarios	26.396	24.414	-7,5	22.244	-8,9
<b>ALTAS</b>	<b>598.374</b>	<b>963.064</b>	<b>60,9</b>	<b>897.253</b>	<b>-6,8</b>
Prestación Contributiva	451.807	664.067	47,0	535.099	-19,4
Subsidio	119.678	268.829	124,6	328.933	22,4
Renta Activa de Inserción	11.175	14.809	32,5	20.186	36,3
Subsidio Eventuales Agrarios	15.714	15.359	-2,3	13.035	-15,1
<b>PLAZO DE RECONOCIMIENTO</b>	<b>12</b>	<b>6</b>	<b>-50,0</b>	<b>4</b>	<b>-33,3</b>
<b>BENEFICIARIOS</b>	<b>1.985.245</b>	<b>2.773.978</b>	<b>39,7</b>	<b>2.927.530</b>	<b>5,5</b>
Prestación Contributiva	1.239.895	1.594.318	28,6	1.368.106	-14,2
Subsidio	505.896	911.287	80,1	1.261.348	38,4
Renta Activa de Inserción	69.912	104.476	49,4	138.360	32,4
Subsidio Eventuales Agrarios	169.542	163.897	-3,3	159.716	-2,6
<b>COBERTURAS (*)</b>					
Bruta	72,86	75,30	3,3	75,30	0,0
<b>CALIDAD</b>					
% de protección Prest. Contributiva	68,29	61,08	-10,5	49,43	-19,1
% de protección Prest. Asistenciales	31,71	38,92	22,7	50,57	29,9
<b>GASTOS (Miles de Euros)</b>	<b>2.003.285</b>	<b>2.663.892</b>	<b>33,0</b>	<b>2.573.514</b>	<b>-3,4</b>
Prestación Contributiva	1.633.162	2.098.733	28,5	1.818.769	-13,3
Subsidio	266.926	448.166	67,9	624.852	39,4
Renta Activa de Inserción	30.677	45.415	48,0	60.081	32,3
Subsidio Eventuales Agrarios	72.520	71.578	-1,3	69.812	-2,5
<b>GASTO MEDIO POR BENEFICIARIO, INCLUIDAS LAS COTIZACIONES A LA S. SOCIAL (euros/mes)</b>	<b>1.063,4</b>	<b>993,2</b>	<b>-6,6</b>	<b>904,6</b>	<b>-8,9</b>
<b>CUANTÍA MEDIA POR BENEFICIARIO PRESTACION CONTRIBUTIVA (euros/mes)</b>	<b>819,3</b>	<b>834,6</b>	<b>1,9</b>	<b>848,3</b>	<b>1,6</b>

Fuente: Datos provisionales del Servicio Público de Empleo Estatal

Notas:

Gastos contabilizados en el mes de noviembre y devengados en el mes de octubre

Los gastos incluyen las cotizaciones a la Seguridad Social

Los gastos de subsidio por desempleo incluyen los de Renta Agraria

En los gastos medios por beneficiario no se incluyen los gastos del subsidio para trabajadores eventuales agrarios (REASS)

Las cuantías medias de prestación contributiva percibidas por beneficiario no incluyen las cotizaciones a la S. Social y corresponden a la cuantía bruta reconocida por mes (30 días de prestación).

La cuantía media de las prestaciones asistenciales (subsídios, renta agraria y renta activa de inserción), es del 80% del IPREM= 426,01 euros (14,20€ x 30 días)

Beneficiarios, altas y solicitudes del mes de octubre.

En el % de protección no se incluyen los beneficiarios del subsidio REASS. En prestación asistencial se incluye la RAI.

SÍNTESIS DE DATOS NACIONALES DE PRESTACIONES DE DESEMPLEO

SOLICITUDES

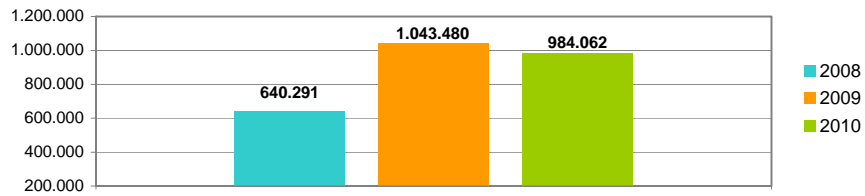

PLAZO DE RECONOCIMIENTO

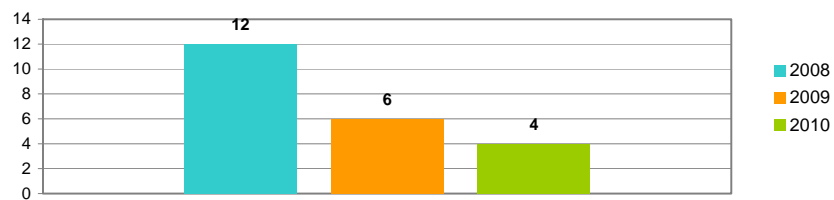

BENEFICIARIOS

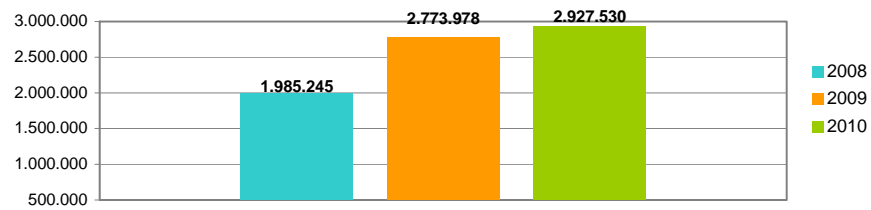

GASTOS

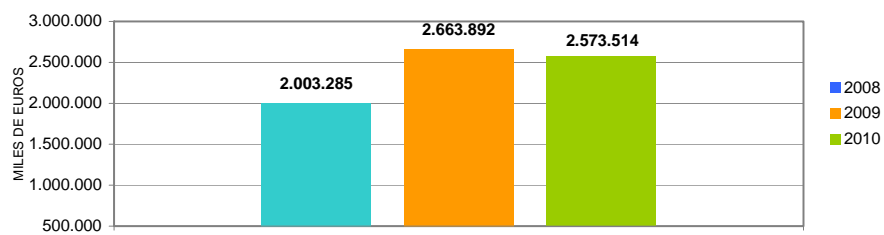

SOLICITUDES, ALTAS Y PLAZO DE RECONOCIMIENTO POR PROVINCIAS

Provincias	Solicitudes					Altas					Plazo de Reconocimiento (días)
	Prestación Contributiva	Subsidio	Renta Activa de Inserción	Subsidio Eventuales Agrarios	Total	Prestación Contributiva	Subsidio	Renta Activa de Inserción	Subsidio Eventuales Agrarios	Total	
Alava	15.579	1.389	46		17.014	15.456	1.148	60		16.664	4
Albacete	3.964	4.709	379		9.052	3.704	3.998	306		8.008	4
Alicante	16.586	17.100	1.732		35.418	14.863	13.009	1.325		29.197	6
Almería	5.870	9.299	748	636	16.553	5.359	7.733	534	453	14.079	4
Ávila	1.215	1.167	72		2.454	1.130	1.019	70		2.219	2
Badajoz	10.777	8.813	833	2.007	22.430	9.213	7.796	706	1.202	18.917	1
Illes Balears	12.840	12.434	348		25.622	12.028	10.888	271		23.187	4
Barcelona	67.619	38.509	1.570		107.698	65.373	31.879	1.043		98.295	1
Burgos	6.476	2.146	119		8.741	6.362	1.829	88		8.279	3
Cáceres	5.086	4.295	317	1.111	10.809	4.551	3.468	240	559	8.818	5
Cádiz	12.444	15.439	1.934	2.009	31.826	11.602	14.479	1.555	1.240	28.876	9
Castellón	11.129	6.623	196		17.948	11.085	4.880	122		16.087	8
Ciudad Real	5.747	6.353	273		12.373	5.533	5.894	255		11.682	1
Córdoba	7.413	8.206	626	3.168	19.413	6.453	7.180	538	1.766	15.937	5
A Coruña	9.139	6.494	505		16.138	9.203	5.933	420		15.556	2
Cuenca	1.723	2.226	95		4.044	1.688	2.098	76		3.862	1
Girona	9.476	7.570	146		17.192	9.142	6.443	95		15.680	3
Granada	7.212	10.452	816	2.250	20.730	6.849	9.380	653	1.374	18.256	3
Guadalajara	2.603	2.053	84		4.740	2.510	1.814	57		4.381	2
Guipuzcoa	21.147	2.596	125		23.868	22.141	2.487	89		24.717	5
Huelva	6.347	7.912	489	1.931	16.679	6.337	6.960	410	1.022	14.729	7
Huesca	2.135	1.355	32		3.522	2.001	1.070	30		3.101	1
Jaén	7.559	7.291	520	3.527	18.897	7.290	6.592	420	1.687	15.989	1
León	4.368	2.650	210		7.228	3.787	1.989	130		5.906	5
Lleida	4.334	2.674	76		7.084	4.257	2.520	63		6.840	3
La Rioja	5.199	2.029	98		7.326	5.117	1.562	84		6.763	5
Lugo	2.799	1.705	106		4.610	2.793	1.563	101		4.457	3
Madrid	56.778	31.462	1.523		89.763	54.624	24.650	1.134		80.408	3
Málaga	13.572	16.380	1.359	1.460	32.771	12.829	14.600	1.180	941	29.550	3
Murcia	27.473	14.811	1.060		43.344	26.957	13.021	682		40.660	7
Navarra	13.034	3.410	121		16.565	13.145	3.079	93		16.317	1
Ourense	2.128	1.988	158		4.274	2.086	1.826	133		4.045	2
Asturias	11.634	6.349	415		18.398	11.458	5.967	388		17.813	2
Palencia	1.606	942	99		2.647	1.585	869	79		2.533	0
Las Palmas	9.778	13.083	1.477		24.338	11.398	11.713	1.283		24.394	4
Pontevedra	10.349	8.372	497		19.218	10.219	7.746	433		18.398	2
Salamanca	3.211	2.328	219		5.758	2.995	2.067	181		5.243	2
S.C.Tenerife	8.070	11.045	943		20.058	8.087	9.888	740		18.715	7
Cantabria	8.041	3.453	224		11.718	7.944	3.339	192		11.475	4
Segovia	1.225	731	21		1.977	1.269	680	21		1.970	1
Sevilla	19.376	20.906	1.771	4.145	46.198	18.354	18.458	1.537	2.791	41.140	3
Soria	1.374	463	27		1.864	1.423	426	20		1.869	5
Tarragona	11.606	8.142	297		20.045	10.196	6.420	201		16.817	7
Teruel	1.147	795	24		1.966	1.095	736	19		1.850	3
Toledo	10.273	7.019	350		17.642	9.780	5.933	233		15.946	3
Valencia	35.354	21.464	1.466		58.284	34.131	17.951	1.080		53.162	10
Valladolid	6.294	3.126	253		9.673	6.237	2.669	212		9.118	1
Vizcaya	19.710	4.039	162		23.911	19.988	3.591	136		23.715	4
Zamora	1.355	1.149	92		2.596	1.220	1.035	86		2.341	1
Zaragoza	12.842	6.345	293		19.480	11.601	5.325	255		17.181	4
Ceuta	332	845	60		1.237	338	797	44		1.179	4
Melilla	314	525	89		928	313	536	83		932	10
<b>TOTAL</b>	<b>553.662</b>	<b>382.661</b>	<b>25.495</b>	<b>22.244</b>	<b>984.062</b>	<b>535.099</b>	<b>328.933</b>	<b>20.186</b>	<b>13.035</b>	<b>897.253</b>	<b>4</b>

Solicitudes, altas y plazo de reconocimiento del mes de octubre.

PLAZO DE RECONOCIMIENTO



SOLICITUDES, ALTAS Y PLAZO DE RECONOCIMIENTO POR COMUNIDADES AUTÓNOMAS

Comunidades Autónomas	Solicitudes					Altas					Plazo de Reconocimiento (días)
	Prestación Contributiva	Subsidio	Renta Activa de Inserción	Subsidio Eventuales Agrarios	Total	Prestación Contributiva	Subsidio	Renta Activa de Inserción	Subsidio Eventuales Agrarios	Total	
Andalucía	79.793	95.885	8.263	19.126	203.067	75.073	85.382	6.827	11.274	178.556	4
Aragón	16.124	8.495	349		24.968	14.697	7.131	304		22.132	3
Asturias	11.634	6.349	415		18.398	11.458	5.967	388		17.813	2
Illes Balears	12.840	12.434	348		25.622	12.028	10.888	271		23.187	4
Canarias	17.848	24.128	2.420		44.396	19.485	21.601	2.023		43.109	5
Cantabria	8.041	3.453	224		11.718	7.944	3.339	192		11.475	4
Castilla-La Mancha	24.310	22.360	1.181		47.851	23.215	19.737	927		43.879	2
Castilla-León	27.124	14.702	1.112		42.938	26.008	12.583	887		39.478	2
Cataluña	93.035	56.895	2.089		152.019	88.968	47.262	1.402		137.632	2
C. Valenciana	63.069	45.187	3.394		111.650	60.079	35.840	2.527		98.446	8
Extremadura	15.863	13.108	1.150	3.118	33.239	13.764	11.264	946	1.761	27.735	2
Galicia	24.415	18.559	1.266		44.240	24.301	17.068	1.087		42.456	2
Madrid	56.778	31.462	1.523		89.763	54.624	24.650	1.134		80.408	3
Murcia	27.473	14.811	1.060		43.344	26.957	13.021	682		40.660	7
Navarra	13.034	3.410	121		16.565	13.145	3.079	93		16.317	1
País Vasco	56.436	8.024	333		64.793	57.585	7.226	285		65.096	4
La Rioja	5.199	2.029	98		7.326	5.117	1.562	84		6.763	5
Ceuta	332	845	60		1.237	338	797	44		1.179	4
Melilla	314	525	89		928	313	536	83		932	10
<b>TOTAL</b>	<b>553.662</b>	<b>382.661</b>	<b>25.495</b>	<b>22.244</b>	<b>984.062</b>	<b>535.099</b>	<b>328.933</b>	<b>20.186</b>	<b>13.035</b>	<b>897.253</b>	<b>4</b>

Notas informativas:

Solicitudes y altas del mes de octubre.

El dato de solicitudes indica el número de expedientes de prestaciones recibidas.

El dato de altas indica el número de expedientes reconocidos, tanto inicialmente como por reanudación de las prestaciones, sin incluir las altas tras las prórrogas del subsidio y en el caso de RAI, indica el dato de participantes en el programa.

El plazo de reconocimiento indica el número de días que median entre la fecha de solicitud y la fecha de resolución.

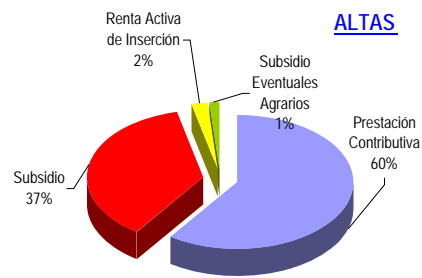
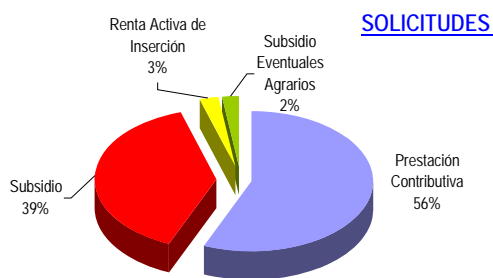

OCTUBRE 2010

## BENEFICIARIOS DE PRESTACIONES POR DESEMPLEO POR PROVINCIAS

Provincias	Beneficiarios				Total
	Prestación Contributiva	Subsidio	Renta Activa de Inserción	Subsidio Eventuales Agrarios (1)	
Álava	7.419	4.753	169		12.341
Albacete	11.337	13.861	1.672		26.870
Alicante	55.765	59.168	10.292		125.225
Almería	21.521	30.431	3.396	4.878	60.226
Ávila	4.158	4.060	407		8.625
Badajoz	19.918	29.416	5.008	12.954	67.296
Illes Balears	33.920	29.924	1.712		65.556
Barcelona	190.902	132.218	6.718		329.838
Burgos	9.468	6.313	611		16.392
Cáceres	11.446	13.266	1.534	7.358	33.604
Cádiz	33.206	51.086	12.277	11.324	107.893
Castellón	22.699	16.915	720		40.334
Ciudad Real	13.442	17.754	1.483		32.679
Córdoba	18.663	31.043	3.943	25.506	79.155
A Coruña	29.086	24.184	3.032		56.302
Cuenca	4.828	5.850	439		11.117
Girona	25.641	21.538	672		47.851
Granada	23.793	37.927	4.212	16.651	82.583
Guadalajara	8.106	6.397	274		14.777
Guipuzcoa	16.369	9.397	595		26.361
Huelva	16.215	22.674	2.393	11.058	52.340
Huesca	6.246	3.574	205		10.025
Jaén	15.089	26.577	3.206	21.896	66.768
León	11.851	9.703	960		22.514
Lleida	12.762	8.783	471		22.016
La Rioja	8.353	5.314	468		14.135
Lugo	7.474	6.328	726		14.528
Madrid	192.097	108.546	6.953		307.596
Málaga	48.222	60.782	8.722	11.692	129.418
Murcia	42.551	36.217	4.772		83.540
Navarra	16.840	11.423	594		28.857
Ourense	7.115	7.997	1.041		16.153
Asturias	26.723	25.069	2.186		53.978
Palencia	3.748	2.982	416		7.146
Las Palmas	35.505	50.324	9.199		95.028
Pontevedra	29.728	25.374	3.001		58.103
Salamanca	8.185	7.608	1.158		16.951
S.C.Tenerife	35.479	43.741	5.640		84.860
Cantabria	14.790	11.046	1.185		27.021
Segovia	3.490	2.112	128		5.730
Sevilla	51.329	74.315	10.491	36.399	172.534
Soria	1.977	1.344	108		3.429
Tarragona	26.142	22.541	1.417		50.100
Teruel	3.266	2.751	112		6.129
Toledo	21.898	21.523	1.421		44.842
Valencia	83.471	63.598	6.974		154.043
Valladolid	13.908	8.684	1.371		23.963
Vizcaya	27.337	14.979	882		43.198
Zamora	4.129	3.625	468		8.222
Zaragoza	28.310	19.323	1.586		49.219
Ceuta	1.090	3.877	351		5.318
Melilla	1.099	3.113	589		4.801
<b>TOTAL</b>	<b>1.368.106</b>	<b>1.261.348</b>	<b>138.360</b>	<b>159.716</b>	<b>2.927.530</b>

El dato de beneficiarios corresponde a los que están de alta el último día del mes de octubre.

El dato de subsidio incluye también a los beneficiarios de la Renta Agraria en las CC. AA. De Andalucía y Extremadura.

(1) Datos provisionales



OCTUBRE 2010

**BENEFICIARIOS DE PRESTACIONES POR DESEMPLEO POR CC.AA.**

Comunidades Autónomas	Beneficiarios				Total
	Prestación Contributiva	Subsidio	Renta Activa de Inserción	Subsidio Eventuales Agrarios	
Andalucía	228.038	334.835	48.640	139.404	750.917
Aragón	37.822	25.648	1.903		65.373
Asturias	26.723	25.069	2.186		53.978
Illes Balears	33.920	29.924	1.712		65.556
Canarias	70.984	94.065	14.839		179.888
Cantabria	14.790	11.046	1.185		27.021
Castilla-La Mancha	59.611	65.385	5.289		130.285
Castilla-León	60.914	46.431	5.627		112.972
Cataluña	255.447	185.080	9.278		449.805
C. Valenciana	161.935	139.681	17.986		319.602
Extremadura	31.364	42.682	6.542	20.312	100.900
Galicia	73.403	63.883	7.800		145.086
Madrid	192.097	108.546	6.953		307.596
Murcia	42.551	36.217	4.772		83.540
Navarra	16.840	11.423	594		28.857
País Vasco	51.125	29.129	1.646		81.900
La Rioja	8.353	5.314	468		14.135
Ceuta	1.090	3.877	351		5.318
Melilla	1.099	3.113	589		4.801
<b>TOTAL</b>	<b>1.368.106</b>	<b>1.261.348</b>	<b>138.360</b>	<b>159.716</b>	<b>2.927.530</b>

El dato de beneficiarios corresponde a los que están de alta el último día del mes de septiembre.

El dato de subsidio incluye también a los beneficiarios de la Renta Agraria de las CC. AA. De Andalucía y Extremadura.

(1) Datos provisionales

DISTRIBUCION DE BENEFICIARIOS

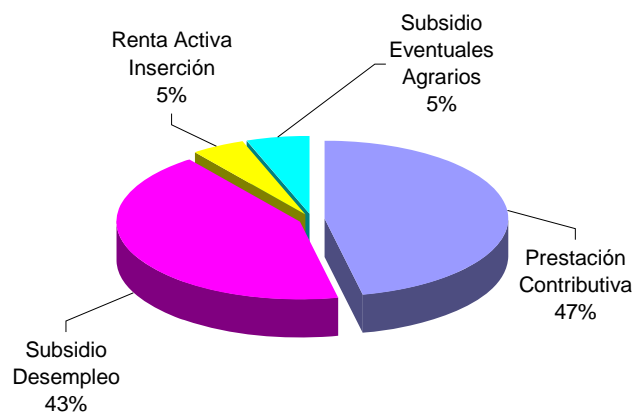

GASTOS DE PRESTACIONES POR DESEMPLEO POR PROVINCIAS

PROVINCIAS	Gastos de Prestaciones (miles de euros)					Cuantía media prestación contributiva percibida por beneficiario (euros/mes)
	Total	Prestacion Contributiva	Subsidio Desempleo	Renta Activa Inserción	Subsidio Eventuales Agrarios	
Alava	14.957	12.352	2.529	76		930,7
Albacete	21.012	13.838	6.468	706		811,6
Alicante	103.504	68.628	30.407	4.469		794,8
Almería	45.230	26.808	14.689	1.485	2.248	793,4
Ávila	7.177	4.983	2.014	180		774,0
Badajoz	42.187	21.236	13.456	2.163	5.332	736,3
Illes Balears	57.872	42.975	14.151	746		854,4
Barcelona	347.013	277.789	66.373	2.851		928,3
Burgos	16.710	13.213	3.229	268		881,2
Cáceres	23.043	12.841	6.483	667	3.052	733,3
Cádiz	78.228	42.606	25.170	5.381	5.071	820,3
Castellon de la Plana	41.089	31.702	9.056	331		866,0
Ciudad Real	24.385	15.679	8.074	632		790,1
Córdoba	51.315	23.701	14.661	1.727	11.226	815,7
A Coruña	50.526	36.642	12.564	1.320		825,3
Cuenca	8.270	5.396	2.684	190		766,2
Girona	43.726	33.050	10.392	284		845,5
Granada	58.050	30.733	17.869	1.796	7.652	843,3
Guadalajara	13.992	10.834	3.038	120		871,0
Guipúzcoa	33.243	27.872	5.113	258		962,7
Huelva	38.761	21.657	11.294	1.043	4.767	829,5
Huesca	9.872	8.011	1.772	89		834,7
Jaén	42.516	19.396	12.113	1.366	9.641	812,2
León	21.285	15.736	5.144	405		850,9
Lleida	20.451	15.909	4.332	210		808,2
La Rioja	14.292	11.320	2.765	207		872,3
Lugo	12.315	8.808	3.200	307		781,4
Madrid	323.231	265.140	55.021	3.070		876,8
Málaga	96.456	58.770	28.735	3.751	5.200	807,1
Murcia	82.807	60.463	20.182	2.162		798,6
Navarra	31.541	25.495	5.783	263		947,8
Ourense	13.145	8.484	4.210	451		781,3
Asturias	49.579	35.829	12.805	945		861,9
Palencia	6.273	4.625	1.474	174		818,3
Las Palmas	70.361	42.310	24.120	3.931		786,3
Pontevedra	50.909	36.823	12.793	1.293		813,5
Salamanca	14.133	9.880	3.755	498		789,6
Sta.Cruz Tenerife	64.055	40.540	21.081	2.434		750,1
Cantabria	25.560	19.542	5.504	514		845,7
Segovia	5.417	4.273	1.088	56		799,9
Sevilla	120.026	64.978	34.892	4.533	15.623	814,3
Soria	3.256	2.538	672	46		820,5
Tarragona	47.261	35.513	11.139	609		869,6
Teruel	5.482	4.078	1.354	50		816,7
Toledo	38.009	27.023	10.345	641		804,8
Valencia	150.216	113.059	34.031	3.126		837,4
Valladolid	22.628	17.712	4.328	588		835,8
Vizcaya	50.361	41.868	8.100	393		935,3
Zamora	6.790	4.821	1.776	193		793,9
Zaragoza	48.483	38.357	9.439	687		871,4
Ceuta	3.417	1.480	1.788	149		863,5
Melilla	3.097	1.453	1.397	247		830,8
<b>TOTAL NACIONAL</b>	<b>2.573.514</b>	<b>1.818.769</b>	<b>624.852</b>	<b>60.081</b>	<b>69.812</b>	<b>848,3</b>

Fuente: Datos provisionales del Servicio Público de Empleo Estatal

Notas:

Gastos contabilizados en el mes de noviembre y devengados en el mes de octubre.

Los gastos incluyen las cotizaciones a la Seguridad Social

Los gastos de subsidio por desempleo incluyen los de Renta Agraria

Las cuantías medias de prestación contributiva percibidas por beneficiario no incluyen las cotizaciones a la S. Social y corresponden a la cuantía bruta reconocida por mes (30 días de prestación)

La cuantía media de las prestaciones asistenciales (subsidijs, renta agraria y renta activa de inserción), es del 80% del IPREM= 426,00euros (14,20€x 30 días)

CUANTÍA MEDIA PRESTACIÓN CONTRIBUTIVA POR BENEFICIARIO

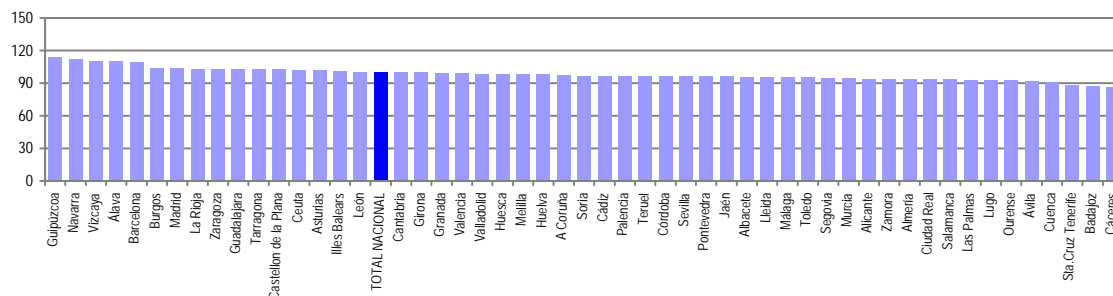

Notas: Valores nacionales = Índice 100

GASTOS DE PRESTACIONES POR DESEMPLEO CC. AA

CC.AA.	Gastos de Prestaciones (miles de euros)					Cuantía media prestación contributiva percibida por beneficiario (euros/mes)
	Total	Prestación Contributiva	Subsidio Desempleo	Renta Activa Inserción	Subsidio Eventuales Agrarios	
Andalucía	530.582	288.649	159.423	21.082	61.428	815,8
Aragón	63.837	50.446	12.565	826		860,6
Asturias	49.579	35.829	12.805	945		861,9
Illes Balears	57.872	42.975	14.151	746		854,4
Canarias	134.416	82.850	45.201	6.365		768,2
Cantabria	25.560	19.542	5.504	514		845,7
Castilla-La Mancha	105.668	72.770	30.609	2.289		808,6
Castilla-León	103.669	77.781	23.480	2.408		828,9
Cataluña	458.451	362.261	92.236	3.954		908,0
C. Valenciana	294.809	213.389	73.494	7.926		826,7
Extremadura	65.230	34.077	19.939	2.830	8.384	735,2
Galicia	126.895	90.757	32.767	3.371		811,8
Madrid	323.231	265.140	55.021	3.070		876,8
Murcia	82.807	60.463	20.182	2.162		798,6
Navarra	31.541	25.495	5.783	263		947,8
Pais Vasco	98.561	82.092	15.742	727		943,4
La Rioja	14.292	11.320	2.765	207		872,3
Ceuta	3.417	1.480	1.788	149		863,5
Melilla	3.097	1.453	1.397	247		830,8
<b>TOTAL NACIONAL</b>	<b>2.573.514</b>	<b>1.818.769</b>	<b>624.852</b>	<b>60.081</b>	<b>69.812</b>	<b>848,3</b>

Fuente: Datos provisionales del Servicio Público de Empleo Estatal

Notas:

Gastos contabilizados en el mes de noviembre y devengados en el mes de octubre.

Los gastos incluyen las cotizaciones a la Seguridad Social

Los gastos de subsidio por desempleo incluyen los de Renta Agraria

Las cuantías medias de prestación contributiva percibidas por beneficiario no incluyen las cotizaciones a la S. Social y corresponden a la cuantía bruta reconocida por mes (30 días de prestación).

La cuantía media de las prestaciones asistenciales (subsidios, renta agraria y renta activa de inserción), es del 80% del IPREM= 426,00euros (14,20€x 30 días)

TOTAL NACIONAL DE GASTOS DE PRESTACIONES DE DESEMPLEO

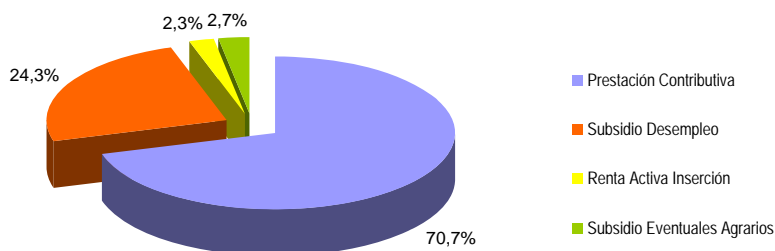

CUANTÍA MEDIA PRESTACIÓN CONTRIBUTIVA POR BENEFICIARIO

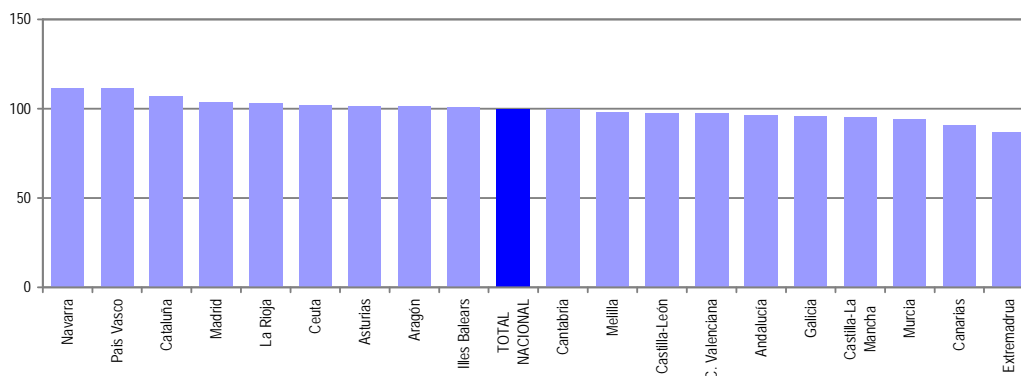

Notas: Valores nacionales = Índice 100

OCTUBRE 2010

**SÍNTESIS DE DATOS NACIONALES DE BENEFICIARIOS DE PRESTACIONES POR DESEMPLEO EXTRANJEROS**

	2008	2009	INCREMENTO 2009 S/ 2008 (%)	2010	INCREMENTO 2010 S/ 2009 (%)
<b>Nº DE BENEFICIARIOS</b>	<b>233.588</b>	<b>387.589</b>	<b>65,9</b>	<b>421.481</b>	<b>8,7</b>
Prestación Contributiva	187.516	223.790	19,3	170.420	-23,8
Subsidio	40.354	153.954	281,5	234.058	52,0
Renta Activa de Inserción	3.401	7.376	116,9	14.411	95,4
Subsidio Eventuales Agrarios	2.317	2.469	6,6	2.592	5,0
<b>ENTORNO COMUNITARIO</b>	<b>64.299</b>	<b>108.786</b>	<b>69,2</b>	<b>122.476</b>	<b>12,6</b>
<b>ENTORNO NO COMUNITARIO</b>	<b>169.289</b>	<b>278.803</b>	<b>64,7</b>	<b>299.005</b>	<b>7,2</b>
<b>% SOBRE TOTAL BENEFICIARIOS</b>	<b>11,77</b>	<b>13,97</b>	<b>18,7</b>	<b>14,40</b>	<b>3,0</b>
Prestación Contributiva	15,12	14,04	-7,2	12,46	-11,3
Subsidio	7,98	16,89	111,8	18,56	9,8
Renta Activa de Inserción	4,86	7,06	45,1	10,42	47,5
Subsidio Eventuales Agrarios	1,37	1,51	10,2	1,62	7,7
<b>% BENEFICIARIOS s/DEMANDANTES DE EMPLEO EXTRANJEROS</b>	<b>69,21</b>	<b>73,24</b>	<b>5,8</b>	<b>71,07</b>	<b>-3,0</b>
<b>GASTO (Miles de Euros) (1)</b>	<b>215.653</b>	<b>305.685</b>	<b>41,7</b>	<b>288.492</b>	<b>-5,6</b>
Prestación Contributiva	193.835	232.285	19,8	178.277	-23,3
Subsidio	19.469	69.392	256,4	103.329	48,9
Renta Activa de Inserción	1.335	2.907	117,8	5.734	97,2
Subsidio Eventuales Agrarios	1.014	1.101	8,6	1.152	4,6
<b>% S/GASTO TOTAL PRESTACIONES</b>	<b>10,8</b>	<b>11,5</b>	<b>6,5</b>	<b>11,2</b>	<b>-2,6</b>

(1) Datos estimados.

Fuente: Datos provisionales del Servicio Público de Empleo Estatal correspondientes al mes de octubre de cada año.

Notas:

En el entorno comunitario se incluyen los países de la UE, inclusive los de régimen transitorio, los del Espacio Económico Europeo (Liechtenstein, Islandia y Noruega) y la Confederación Suiza.

SÍNTESIS DE DATOS NACIONALES DE BENEFICIARIOS DE PRESTACIONES POR DESEMPLIO EXTRANJEROS

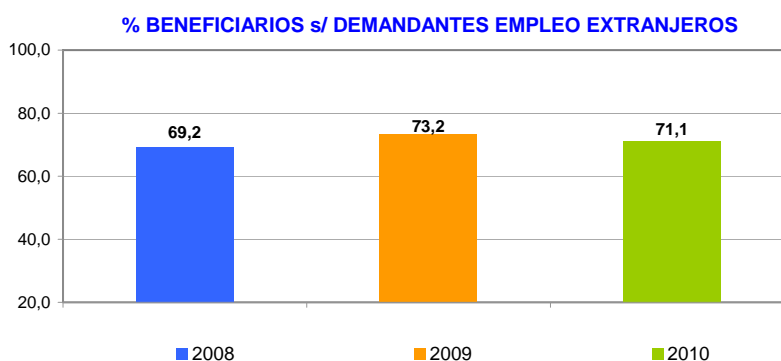
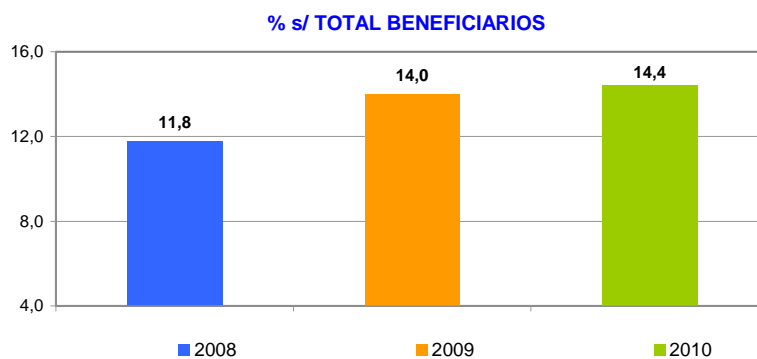
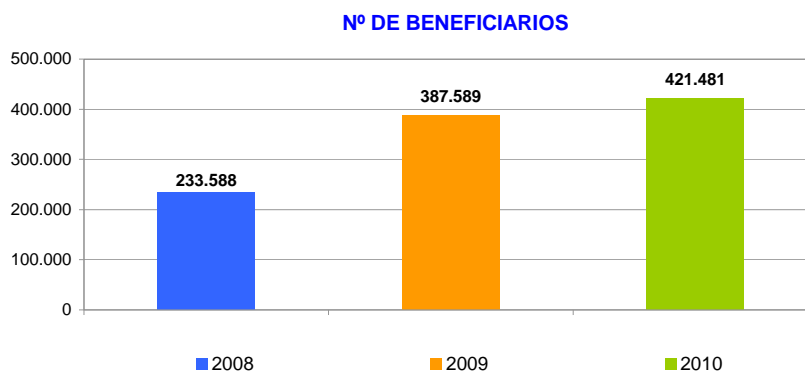

SÍNTESIS DE DATOS NACIONALES DE BENEFICIARIOS DE PRESTACIONES POR DESEMPEÑO EXTRANJEROS

EVOLUCIÓN DEL GASTO DE BENEFICIARIOS EXTRANJEROS

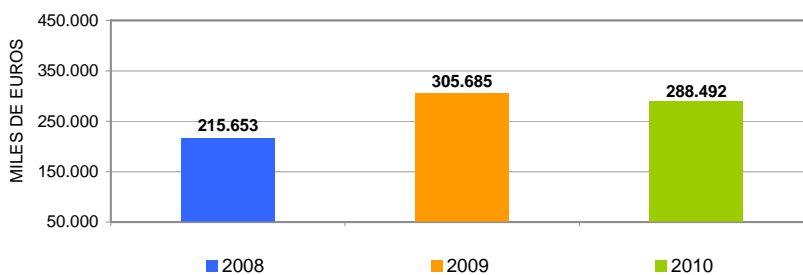

DISTRIBUCIÓN DEL GASTO DE BENEFICIARIOS EXTRANJEROS POR TIPO DE PRESTACIÓN (%)

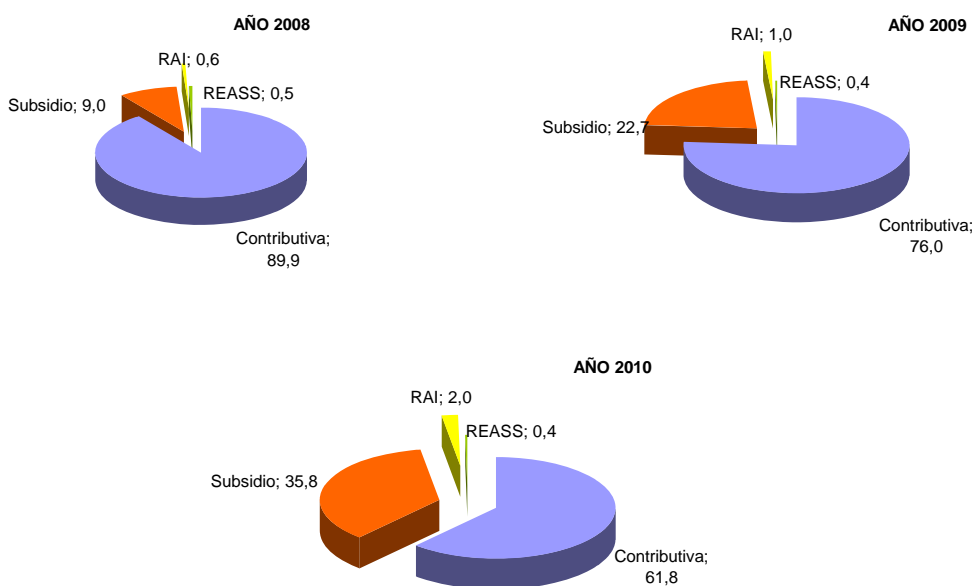

EVOLUCIÓN % GASTO BENEFICIARIOS EXTRANJEROS s/GASTO TOTAL EN PRESTACIONES

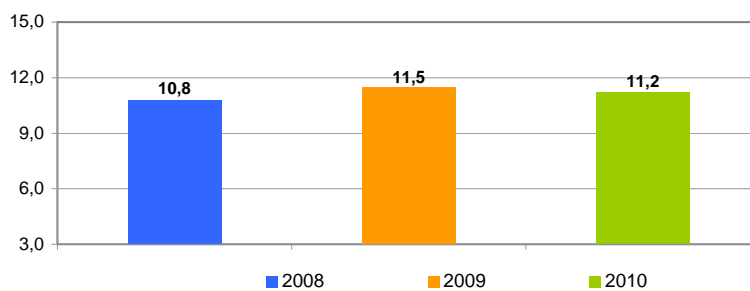

OCTUBRE 2010

## DISTRIBUCIÓN DE LOS BENEFICIARIOS EXTRANJEROS POR PROVINCIAS

	Beneficiarios extranjeros			%
	Total	Países comunitarios	Países no comunitarios	
Álava	2.056	368	1.688	0,49
Albacete	3.253	1.143	2.110	0,77
Alicante	20.157	6.125	14.032	4,78
Almería	16.064	5.469	10.595	3,81
Ávila	1.463	469	994	0,35
Badajoz	1.549	805	744	0,37
Illes Balears	15.796	5.089	10.707	3,75
Barcelona	68.243	9.879	58.364	16,19
Burgos	2.763	1.410	1.353	0,66
Cáceres	1.442	301	1.141	0,34
Cádiz	3.052	946	2.106	0,72
Castellon de la Plana	11.270	6.058	5.212	2,67
Ciudad Real	4.409	2.216	2.193	1,05
Córdoba	1.588	537	1.051	0,38
A Coruña	2.552	808	1.744	0,61
Cuenca	2.673	1.507	1.166	0,63
Girona	14.340	3.031	11.309	3,40
Granada	5.518	1.791	3.727	1,31
Guadalajara	3.688	1.624	2.064	0,88
Guipúzcoa	2.731	789	1.942	0,65
Huelva	4.595	2.774	1.821	1,09
Huesca	2.637	1.258	1.379	0,63
Jaén	2.015	406	1.609	0,48
León	1.823	752	1.071	0,43
Lleida	7.897	2.495	5.402	1,87
La Rioja	3.438	1.082	2.356	0,82
Lugo	1.099	379	720	0,26
Madrid	67.812	18.898	48.914	16,09
Málaga	15.258	4.792	10.466	3,62
Murcia	18.182	2.249	15.933	4,31
Navarra	5.404	1.426	3.978	1,28
Ourense	1.132	697	435	0,27
Asturias	3.402	1.104	2.298	0,81
Palencia	526	210	316	0,13
Las Palmas	12.085	3.079	9.006	2,87
Pontevedra	3.250	1.221	2.029	0,77
Salamanca	1.375	508	867	0,33
Sta.Cruz Tenerife	9.279	3.335	5.944	2,20
Cantabria	2.841	736	2.105	0,67
Segovia	1.516	850	666	0,36
Sevilla	5.370	1.501	3.869	1,27
Soria	822	292	530	0,20
Tarragona	13.689	3.824	9.865	3,25
Teruel	1.763	710	1.053	0,42
Toledo	7.827	3.202	4.625	1,86
Valencia	21.131	7.029	14.102	5,01
Valladolid	2.528	1.245	1.283	0,60
Vizcaya	3.476	762	2.714	0,83
Zamora	653	413	240	0,16
Zaragoza	12.359	4.853	7.506	2,93
Ceuta	660	12	648	0,16
Melilla	1.030	17	1.013	0,24
<b>TOTAL NACIONAL</b>	<b>421.481</b>	<b>122.476</b>	<b>299.005</b>	<b>100,00</b>

DISTRIBUCIÓN DE LOS BENEFICIARIOS EXTRANJEROS POR COMUNIDADES AUTÓNOMAS

	TOTAL				COMUNITARIOS				NO COMUNITARIOS						
	Prestaciones R.D.Leg. 1/94		REASS	RAI	Total	Prestaciones R.D.Leg. 1/94		REASS	RAI	Total	Prestaciones R.D.Leg. 1/94		REASS	RAI	Total
	Contrib.	Subsidio				Contrib.	Subsidio				Contrib.	Subsidio			
Andalucía	17.393	31.163	1.911	2.993	53.460	7.193	9.818	124	1.081	18.216	10.200	21.345	1.787	1.912	35.244
Aragón	6.819	9.550		390	16.759	3.080	3.583		158	6.821	3.739	5.967		232	9.938
Asturias	1.383	1.856		163	3.402	500	543		61	1.104	883	1.313		102	2.298
Illes Balears	6.657	8.792		347	15.796	2.498	2.446		145	5.089	4.159	6.346		202	10.707
Canarias	8.151	11.702		1.511	21.364	3.168	2.748		498	6.414	4.983	8.954		1.013	14.950
Cantabria	1.093	1.636		112	2.841	330	360		46	736	763	1.276		66	2.105
Castilla-La Manch	7.315	14.026		509	21.850	3.366	6.120		206	9.692	3.949	7.906		303	12.158
Castilla-León	5.715	7.213		541	13.469	2.859	3.046		244	6.149	2.856	4.167		297	7.320
Cataluña	43.828	58.109		2.232	104.169	10.911	8.053		265	19.229	32.917	50.056		1.967	84.940
C. Valenciana	19.396	30.793		2.369	52.558	8.045	10.327		840	19.212	11.351	20.466		1.529	33.346
Extremadura	868	1.213	681	229	2.991	419	553	21	113	1.106	449	660	660	116	1.885
Galicia	3.361	4.109		563	8.033	1.466	1.391		248	3.105	1.895	2.718		315	4.928
Madrid	32.186	34.247		1.379	67.812	9.846	8.677		375	18.898	22.340	25.570		1.004	48.914
Murcia	8.495	9.189		498	18.182	1.060	1.048		141	2.249	7.435	8.141		357	15.933
Navarra	2.211	3.083		110	5.404	749	628		49	1.426	1.462	2.455		61	3.978
País Vasco	3.667	4.457		139	8.263	1.166	717		36	1.919	2.501	3.740		103	6.344
La Rioja	1.599	1.731		108	3.438	605	453		24	1.082	994	1.278		84	2.356
Ceuta	91	516		53	660	6	5		1	12	85	511		52	648
Melilla	192	673		165	1.030	2	13		2	17	190	660		163	1.013
<b>TOTAL</b>	<b>170.420</b>	<b>234.058</b>	<b>2.592</b>	<b>14.411</b>	<b>421.481</b>	<b>57.269</b>	<b>60.529</b>	<b>145</b>	<b>4.533</b>	<b>122.476</b>	<b>113.151</b>	<b>173.529</b>	<b>2.447</b>	<b>9.878</b>	<b>299.005</b>

BENEFICIARIOS EXTRANJEROS COMUNITARIOS (%)

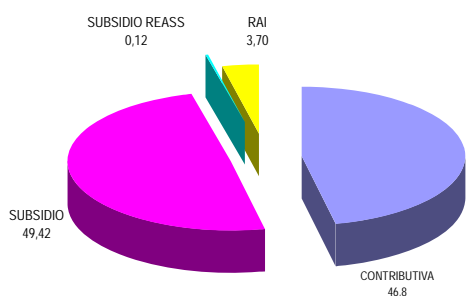

BENEFICIARIOS EXTRANJEROS NO COMUNITARIOS (%)

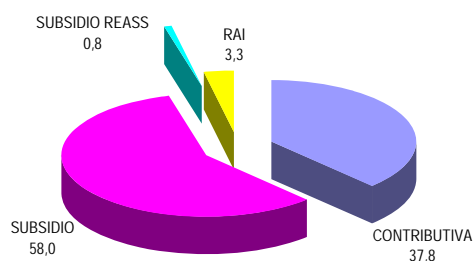



OCTUBRE 2010

**RELACIÓN DE LOS 60 PAÍSES CON MAYOR PROPORCIÓN DE BENEFICIARIOS DE PRESTACIONES POR DESEMPLEO EXTRANJEROS DEL TOTAL DE PAÍSES**

	Beneficiarios extranjeros	% s/Total de beneficiarios extranjeros
MARRUECOS	96.828	22,97
RUMANIA	59.076	14,02
ECUADOR	47.247	11,21
COLOMBIA	27.807	6,60
BULGARIA	12.585	2,99
ITALIA	12.276	2,91
PERÚ	11.686	2,77
BOLIVIA	10.763	2,55
PORTUGAL	10.692	2,54
ARGENTINA	9.636	2,29
UCRANIA	8.481	2,01
DOMINICANA, REPÚBLICA	7.262	1,72
ARGELIA	6.964	1,65
POLONIA	6.350	1,51
SENEGAL	5.887	1,40
PAKISTÁN	5.754	1,37
CUBA	4.980	1,18
BRASIL	4.733	1,12
REINO UNIDO	4.519	1,07
FRANCIA	4.468	1,06
ALEMANIA	4.340	1,03
NIGERIA	4.056	0,96
URUGUAY	3.828	0,91
VENEZUELA	3.584	0,85
RUSIA, FEDERACION DE	3.362	0,80
CHILE	2.946	0,70
GAMBIA	2.916	0,69
MALÍ	2.635	0,63
GHANA	2.545	0,60
CHINA	2.198	0,52
MAURITANIA	2.077	0,49
PARAGUAY	2.032	0,48
LITUANIA	1.866	0,44
GUINEA	1.534	0,36
INDIA	1.467	0,35
MOLDAVIA, REPÚBLICA DE	1.460	0,35
HOLANDA - PAISES BAJOS	1.208	0,29
FILIPINAS	1.172	0,28
ARMENIA	1.030	0,24
BÉLGICA	1.002	0,24
HONDURAS	794	0,19
GEORGIA	743	0,18
MÉJICO	738	0,18
GUINEA ECUATORIAL	736	0,18
CHECA, REPÚBLICA	654	0,16
ESLOVAQUIA	647	0,15
GUINEA BISSAU	645	0,15
BANGLADESH	635	0,15
CAMERÚN	606	0,14
SUECIA	457	0,11
HUNGRÍA	448	0,11
ESTADOS UNIDOS	423	0,10
COSTA DE MARFIL	318	0,08
IRLANDA	304	0,07
CONGO	303	0,07
AUSTRIA	286	0,07
ANGOLA	271	0,06
EGIPTO	267	0,06
BENIN	265	0,06
CABO VERDE	252	0,06
RESTO	6.437	1,53
<b>TOTAL</b>	<b>421.481</b>	<b>100,00</b>

OCTUBRE 2010

**EVOLUCIÓN MENSUAL DEL GASTO DE PRESTACIONES**

Datos provisionales.

Gastos contabilizados en el mes de noviembre y devengados en el mes de octubre, incluyen las cotizaciones a la Seguridad Social

MESES	AÑO 2009			AÑO 2010		
	GASTO DE PRESTACIONES (Miles de euros)	% DE VARIACIÓN		GASTO DE PRESTACIONES (Miles de euros)	% DE VARIACIÓN	
		MENSUAL	ANUAL		MENSUAL	ANUAL
ENERO	2.502.694	9,13	62,80	2.923.152	5,45	16,80
FEBRERO	2.610.136	4,29	71,07	2.894.028	-1,00	10,88
MARZO	2.596.197	-0,53	74,11	2.845.099	-1,69	9,59
ABRIL	2.638.391	1,63	72,19	2.757.395	-3,08	4,51
MAYO	2.589.892	-1,84	68,73	2.660.475	-3,51	2,73
JUNIO	2.551.568	-1,48	62,89	2.583.076	-2,91	1,23
JULIO	2.578.708	1,06	53,67	2.584.068	0,04	0,21
AGOSTO	2.607.915	1,13	45,48	2.607.172	0,89	-0,03
SEPTIEMBRE	2.610.888	0,11	37,79	2.563.823	-1,66	-1,80
OCTUBRE	2.663.892	2,03	32,98	2.573.514	0,38	-3,39
NOVIEMBRE	2.740.136	2,86	24,68			
DICIEMBRE	2.772.136	1,17	20,88			

**EVOLUCIÓN MENSUAL DEL GASTO MEDIO POR BENEFICIARIO DE PRESTACIONES**

No se incluyen los gastos del subsidio para trabajadores eventuales agrarios (REASS)

MESES	AÑO 2009			AÑO 2010		
	GASTO MEDIO POR BENEFICIARIO	% DE VARIACIÓN		GASTO MEDIO POR BENEFICIARIO	% DE VARIACIÓN	
		MENSUAL	ANUAL		MENSUAL	ANUAL
ENERO	1.068,18	3,37	4,58	948,31	0,79	-11,22
FEBRERO	1.057,20	-1,03	5,32	927,28	-2,22	-12,29
MARZO	1.047,22	-0,94	5,14	915,48	-1,27	-12,58
ABRIL	1.043,25	-0,38	4,07	899,06	-1,79	-13,82
MAYO	1.035,91	-0,70	4,56	899,32	0,03	-13,19
JUNIO	1.017,38	-1,79	3,35	891,68	-0,85	-12,36
JULIO	1.001,70	-1,54	0,14	891,76	0,01	-10,98
AGOSTO	996,13	-0,56	-2,28	892,88	0,13	-10,37
SEPTIEMBRE	1.018,23	2,22	-6,04	912,54	2,20	-10,38
OCTUBRE	993,19	-2,46	-6,60	904,58	-0,87	-8,92
NOVIEMBRE	960,23	-3,32	-7,86			
DICIEMBRE	940,88	-2,02	-8,95			

OCTUBRE 2010

**EVOLUCIÓN MENSUAL SOLICITUDES DE PRESTACIONES**

MESES	AÑO 2009			AÑO 2010		
	SOLICITUDES DE PRESTACIONES	% DE VARIACIÓN		SOLICITUDES POR PRESTACIONES	% DE VARIACIÓN	
		MENSUAL	ANUAL		MENSUAL	ANUAL
ENERO	677.664	16,38	42,67	1.029.448	3,74	51,91
FEBRERO	642.122	-5,24	62,11	941.074	-8,58	46,56
MARZO	700.555	9,10	82,99	1.008.233	7,14	43,92
ABRIL	674.614	-3,70	51,60	942.528	-6,52	39,71
MAYO	640.324	-5,08	50,17	914.990	-2,92	42,89
JUNIO	718.274	12,17	50,83	969.173	5,92	34,93
JULIO	945.458	31,63	68,02	980.804	1,20	3,74
AGOSTO	765.610	-19,02	70,67	741.353	-24,41	-3,17
SEPTIEMBRE	887.043	15,86	69,27	799.502	7,84	-9,87
OCTUBRE	1.043.480	17,64	62,97	984.062	23,08	-5,69
NOVIEMBRE	1.108.976	6,28	81,83			
DICIEMBRE	992.336	-10,52	70,42			

**EVOLUCIÓN MENSUAL DE BENEFICIARIOS DE PRESTACIONES**

MESES	AÑO 2009			AÑO 2010		
	BENEFICIARIOS	% DE VARIACIÓN		BENEFICIARIOS	% DE VARIACIÓN	
		MENSUAL	ANUAL		MENSUAL	ANUAL
ENERO	2.435.894	5,07	51,46	3.160.567	4,15	29,75
FEBRERO	2.562.568	5,20	58,03	3.201.028	1,28	24,91
MARZO	2.572.178	0,38	61,36	3.186.685	-0,45	23,89
ABRIL	2.619.094	1,82	61,21	3.145.020	-1,31	20,08
MAYO	2.592.697	-1,01	57,62	3.037.388	-3,42	17,15
JUNIO	2.603.130	0,40	54,27	2.976.438	-2,01	14,34
JULIO	2.666.458	2,43	50,36	2.976.191	-0,01	11,62
AGOSTO	2.708.204	1,57	46,06	2.999.119	0,77	10,74
SEPTIEMBRE	2.658.507	-1,84	43,60	2.893.186	-3,53	8,83
OCTUBRE	2.773.978	4,34	39,73	2.927.530	1,19	5,54
NOVIEMBRE	2.939.911	5,98	33,06			
DICIEMBRE	3.034.712	3,22	30,90			

**EVOLUCIÓN MENSUAL DEL PLAZO DE RECONOCIMIENTO DE PRESTACIONES**

MESES	AÑO 2009			AÑO 2010		
	PLAZO DE RECONOCIMIENTO	% DE VARIACIÓN		PLAZO DE RECONOCIMIENTO	% DE VARIACIÓN	
		MENSUAL	ANUAL		MENSUAL	ANUAL
ENERO	8	14,29	-38,46	6	50,00	-25,00
FEBRERO	7	-12,50	-22,22	4	-33,33	-42,86
MARZO	5	-28,57	-37,50	3	-25,00	-40,00
ABRIL	6	20,00	-25,00	2	-33,33	-66,67
MAYO	6	0,00	-14,29	2	0,00	-66,67
JUNIO	5	-16,67	-37,50	2	0,00	-60,00
JULIO	6	20,00	-40,00	2	0,00	-66,67
AGOSTO	7	16,67	-46,15	3	50,00	-57,14
SEPTIEMBRE	7	0,00	-53,33	3	0,00	-57,14
OCTUBRE	6	-14,29	-50,00	4	33,33	-33,33
NOVIEMBRE	5	-16,67	-37,50			
DICIEMBRE	4	-20,00	-42,86			