

DATOS DE LOS REGISTROS DEL
SERVICIO PÚBLICO DE EMPLEO ESTATAL

DEMANDANTES DE
EMPLEO, PARO,
CONTRATOS Y
PRESTACIONES POR
D E S E M P L E O

E N E R O
2 0 1 1



CONTENIDO

	Pág.
PARO REGISTRADO	5
CONTRATOS	11
ANEXO 1 Demandantes de Empleo y Paro Registrado	17
ANEXO 2 Contratos Registrados	43
PRESTACIONES	59

El número de desempleados registrados en las Oficinas de los Servicios Públicos de Empleo, al finalizar el mes de enero, se ha incrementado en 130.930 personas en relación con el mes anterior. En valores relativos, el aumento del paro es de un 3,19%. De esta forma el paro registrado se ha situado en 4.231.003.

En enero de 2010 el desempleo subió en 124.890 parados respecto al mes anterior. Por otra parte, desde enero de 2010, el paro se ha incrementado en 182.510 personas (4,51%).

En términos desestacionalizados, el desempleo se ha situado en 4.092.671, lo que supone 12.184 parados más que el valor desestacionalizado del paro registrado en diciembre de 2010 (4.080.487). Para realizar la estimación se han utilizado los mismos coeficientes que en la publicación técnica «Síntesis de Indicadores Económicos» del Ministerio de Economía y Hacienda.

EVOLUCIÓN DEL PARO REGISTRADO

2007 - 2011

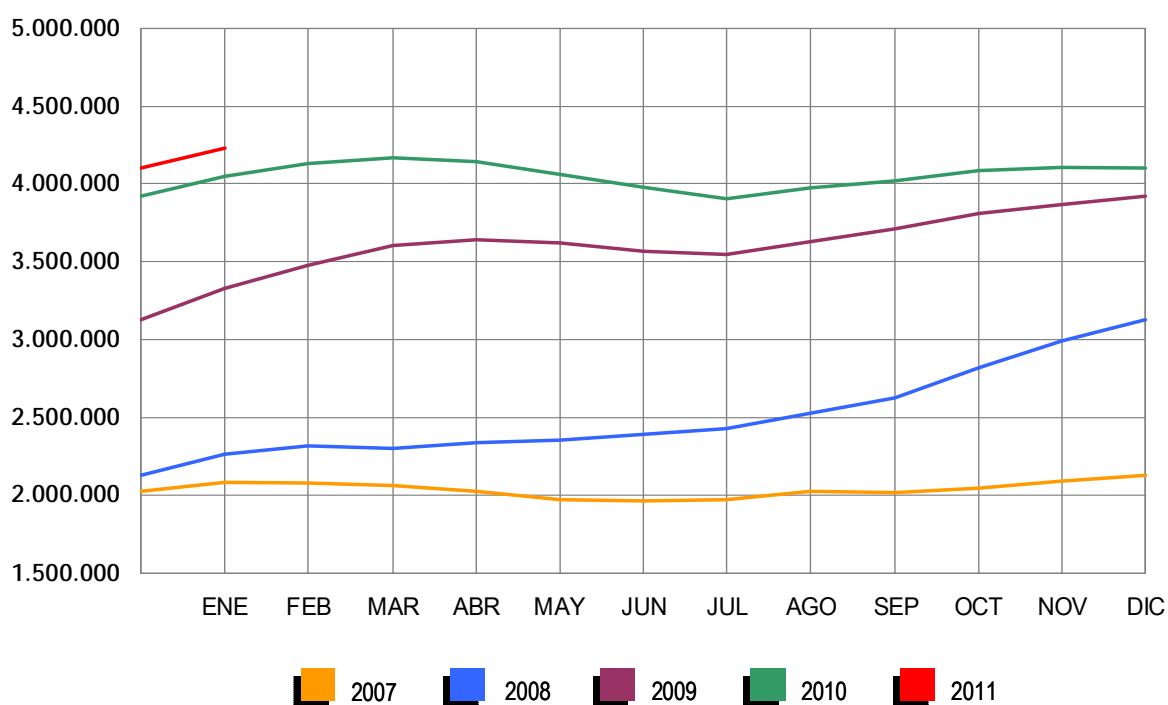

Por sectores económicos, el paro registrado presenta las siguientes variaciones respecto a diciembre: En Agricultura se incrementa en 2.290 (1,81%); en Industria sube en 8.266 (1,68%); en Construcción aumenta en 5.275 (0,70%); en Servicios se incrementa en 105.080 (4,43%). Por último, el colectivo Sin Empleo Anterior sube en 10.019 personas (2,81%).

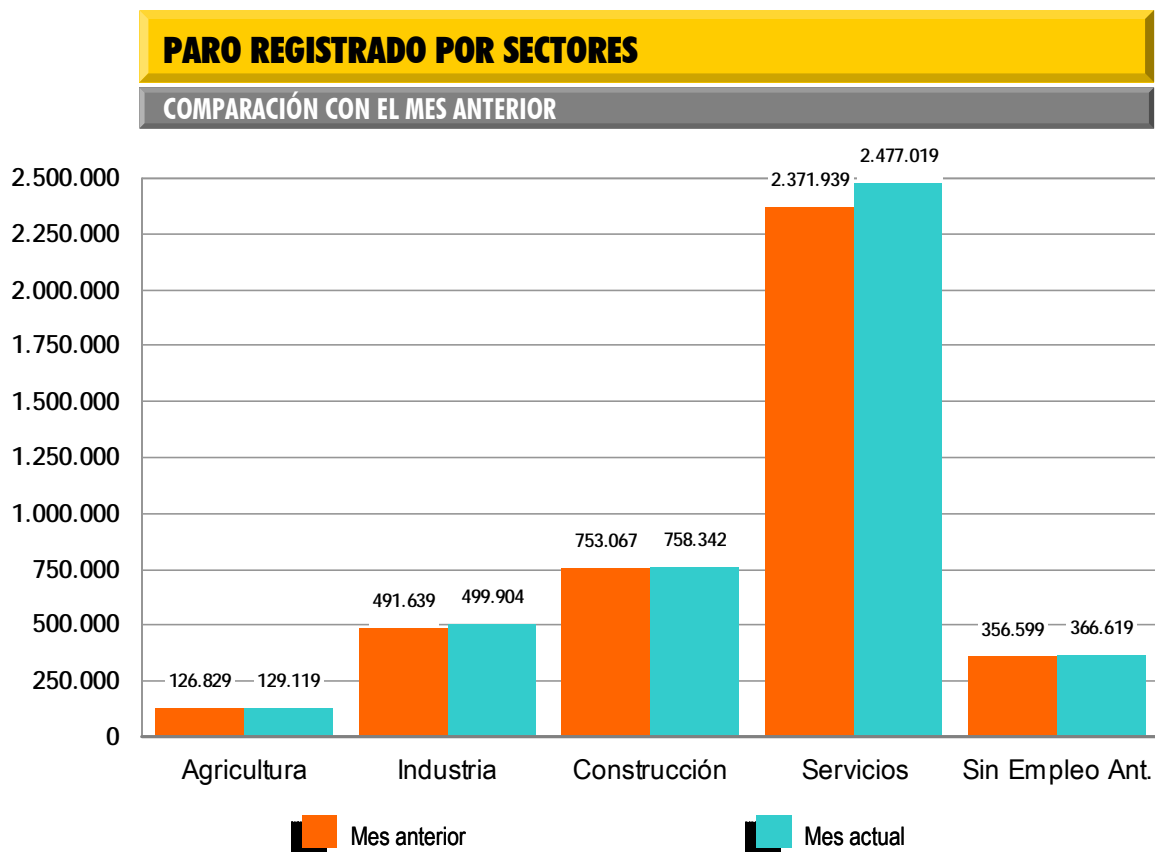

El desempleo masculino se sitúa en 2.105.239 al aumentar en 52.051 (2,54%) y el femenino en 2.125.764, al subir en 78.879 (3,85%) en relación al mes de diciembre. Si lo comparamos con enero de 2010, el paro masculino sube en 45.032 (2,19%) personas y el femenino se incrementa en 137.478 (6,91%).

Por su parte, el desempleo de los jóvenes menores de 25 años se incrementa en enero en 14.092 personas (3,25%) respecto al mes anterior y el paro de 25 y más años sube en 116.838 (3,19%).

PARO REGISTRADO POR SEXO Y EDAD
ENERO 2011

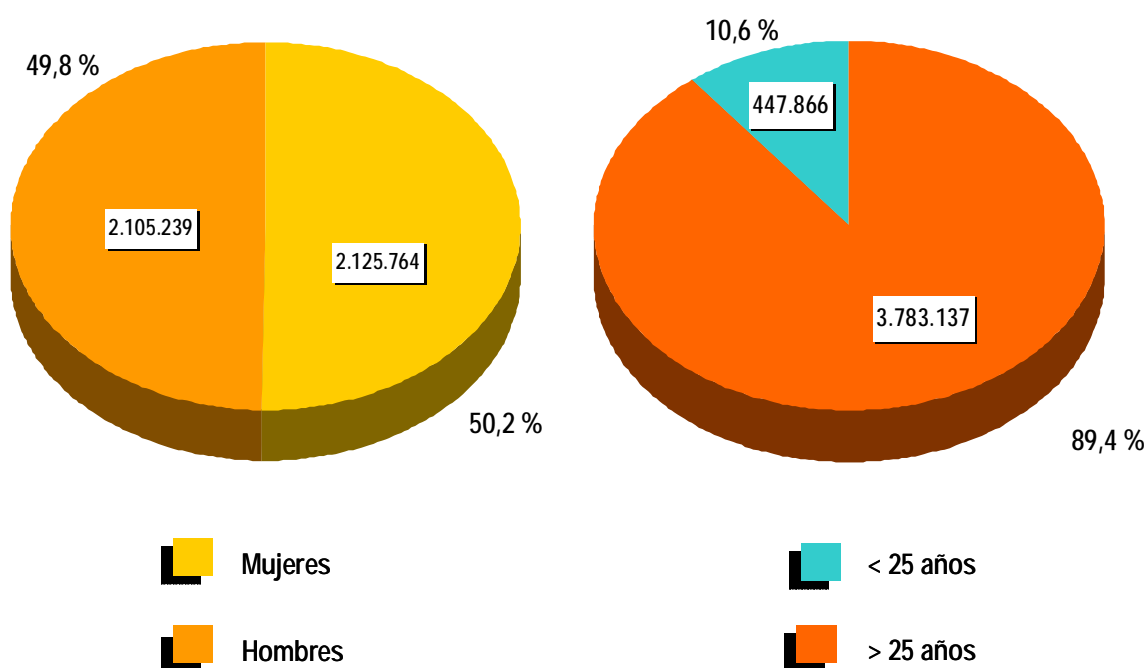

El paro registrado baja en Illes Balears (-562). Sube, en cambio, en las 16 comunidades restantes, encabezadas por Cataluña (26.950) y Andalucía (26.622).

En cuanto a las provincias, el desempleo registrado baja en Illes Balears (-562). Sube en las 51 restantes, encabezadas por Barcelona (19.399) y Madrid (10.540).

CONTRATOS

NOTA PREVIA

Nueva metodología en la estadística de contratos

Desde enero de 2007 se inicia una nueva clasificación de los contratos indefinidos.

Los contratos indefinidos ordinarios no acogidos a fomento de la contratación indefinida incluyen, desde enero de 2007, tanto los bonificados como los no bonificados.

(*) Ley 12/2001, de medidas urgentes de reforma del mercado de trabajo para el incremento del empleo y la mejora de su calidad.

El número de contratos registrados durante el mes de enero ha sido de 1.116.019. Supone un aumento de 65.786 (6,26%) sobre el mismo mes del año 2010.

En enero de 2011 se han registrado 102.733 contratos de trabajo de carácter indefinido. Representan el 9,21% de todos los contratos. Supone un incremento de 8.138 (8,60%) sobre igual mes del año anterior.

EVOLUCIÓN MENSUAL DE LOS CONTRATOS REGISTRADOS

2010 - 2011

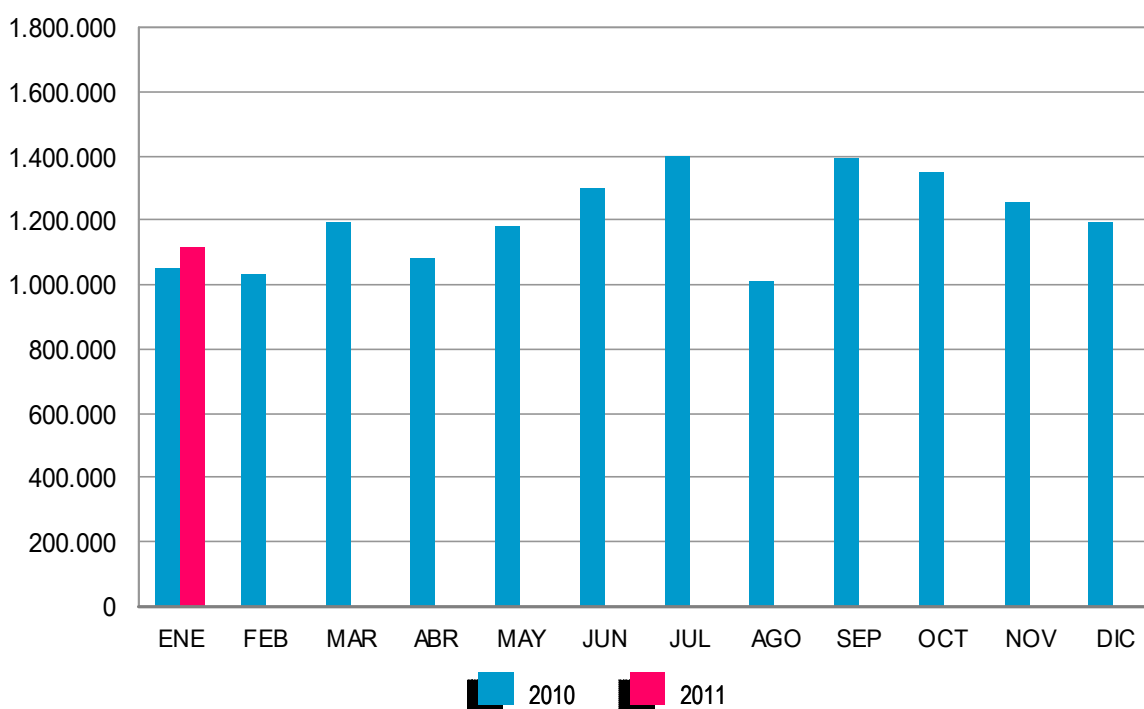

Los contratos indefinidos del mes de enero se dividen, en cuanto a la duración de su jornada, en 70.221 a tiempo completo y 32.512 a tiempo parcial. Los primeros han tenido un incremento, respecto a enero de 2010, de 5.799 (9,00%) y los segundos han aumentado en 2.339 (7,75%).

EVOLUCIÓN MENSUAL DE LOS CONTRATOS INDEFINIDOS A TIEMPO COMPLETO

2010 - 2011

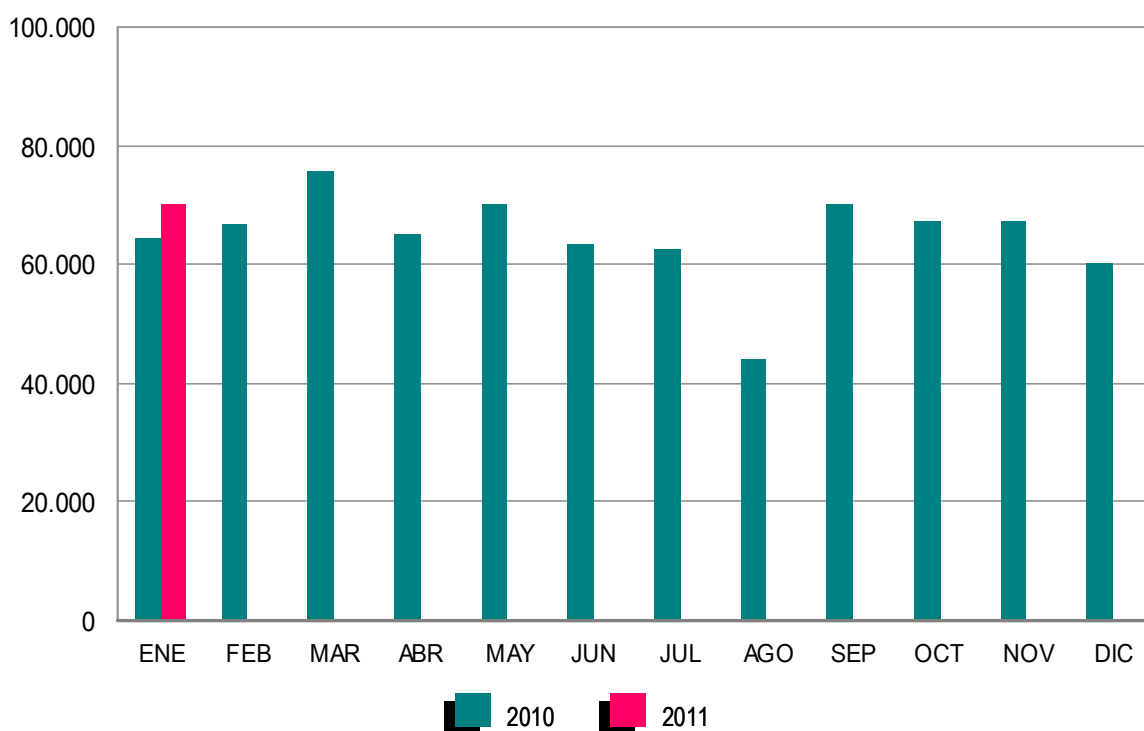

El resto de contratos, hasta completar el total de 1.116.019 del mes de enero de 2011, son 10.304 de carácter formativo y 1.002.982 otro tipo de contratos temporales. Dentro de este último grupo destacan: Eventuales por Circunstancia de la Producción -de jornada a tiempo completo-, con 328.720 (29,45%), seguido de Obra o Servicio Determinado -con jornada a tiempo completo- con 328.199 (29,41%). Los contratos temporales con jornada a tiempo parcial ascienden a 257.276 (23,05%).

EVOLUCIÓN MENSUAL DE LOS CONTRATOS INDEFINIDOS A TIEMPO PARCIAL

2010 - 2011

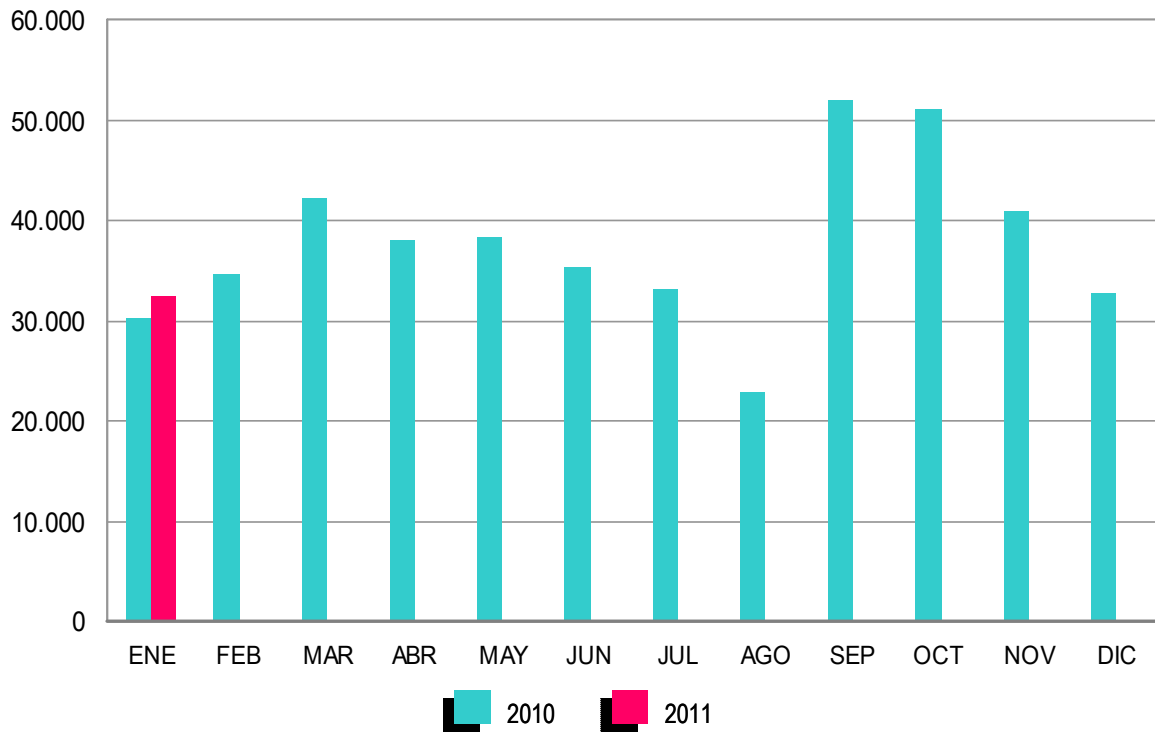

ANEXO 1

DEMANDANTES DE
EMPLEO Y PARO
REGISTRADO

ENERO 2011

DEMANDANTES DE EMPLEO SEGÚN COLECTIVO POR SEXO, EDAD Y SECTOR DE ACTIVIDAD ECONÓMICA

	TOTAL	OCUPADOS	CON DISP.LIMIT./ DDAN EMP.ESPEC. *	DENOS		
				TOTAL	OTROS NO OCUPADOS/TEASS	PARADOS REGISTRADOS
TOTAL	5.637.094	947.498	224.545	4.465.051	234.048	4.231.003
SEXO:						
HOMBRES	2.761.469	445.307	132.590	2.183.572	78.333	2.105.239
MUJERES	2.875.625	502.191	91.955	2.281.479	155.715	2.125.764
MENORES DE 25 AÑOS:						
HOMBRES	327.942	33.068	12.772	282.102	34.771	247.331
MUJERES	279.151	30.182	9.019	239.950	39.415	200.535
TOTAL	607.093	63.250	21.791	522.052	74.186	447.866
MAYORES DE 25 AÑOS:						
HOMBRES	2.433.527	412.239	119.818	1.901.470	43.562	1.857.908
MUJERES	2.596.474	472.009	82.936	2.041.529	116.300	1.925.229
TOTAL	5.030.001	884.248	202.754	3.942.999	159.862	3.783.137
SECTOR:						
AGRICULTURA	358.450	122.940	11.944	223.566	94.447	129.119
INDUSTRIA	688.832	154.335	28.022	506.475	6.571	499.904
CONSTRUCCIÓN	892.887	80.397	34.141	778.349	20.007	758.342
SERVICIOS	3.223.001	563.485	120.502	2.539.014	61.995	2.477.019
SIN EMPLEO ANTERIOR	473.924	26.341	29.936	417.647	51.028	366.619

DEMANDANTES DE EMPLEO SEGÚN COLECTIVO POR COMUNIDADES AUTÓNOMAS

COMUNIDADES AUTÓNOMAS	TOTAL	OCUPADOS	CON DISP.LIMIT./ DDAN EMP.ESPEC. *	DENOS		
				TOTAL	OTROS NO OCUPADOS/TEASS	PARADOS REGISTRADOS
ANDALUCÍA	1.374.123	249.111	40.390	1.084.622	154.001	930.621
ARAGÓN	128.437	25.290	4.811	98.336	3.057	95.279
ASTURIAS	114.383	21.949	4.286	88.148	2.140	86.008
ILLES BALEARS	150.424	53.267	5.077	92.080	1.354	90.726
CANARIAS	297.548	27.153	10.286	260.109	1.798	258.311
CANTABRIA	60.287	10.384	3.223	46.680	880	45.800
CASTILLA LA MANCHA	260.379	35.220	9.245	215.914	3.321	212.593
CASTILLA Y LEÓN	258.927	39.365	11.605	207.957	3.691	204.266
CATALUÑA	794.899	157.954	38.270	598.675	9.052	589.623
COM. VALENCIANA	637.761	85.484	28.092	524.185	10.385	513.800
EXTREMADURA	186.648	35.435	6.335	144.878	22.699	122.179
GALICIA	307.591	38.761	14.576	254.254	8.423	245.831
MADRID	591.271	83.320	27.914	480.037	7.569	472.468
MURCIA	176.660	34.212	7.221	135.227	2.100	133.127
NAVARRA	60.154	12.225	2.297	45.632	482	45.150
PAÍS VASCO	183.486	30.773	7.832	144.881	1.763	143.118
LA RIOJA	29.155	4.687	1.373	23.095	434	22.661
CEUTA	11.773	1.348	651	9.774	410	9.364
MELILLA	13.188	1.560	1.061	10.567	489	10.078
TOTAL	5.637.094	947.498	224.545	4.465.051	234.048	4.231.003

(*) Son aquellos demandantes, sin empleo, que indican en su solicitud condiciones especiales de trabajo (ej: sólo a domicilio, teletrabajo, en el extranjero, etc)

ENERO 2011

DEMANDANTES DE EMPLEO NO OCUPADOS (DENOS) POR SEXO, EDAD Y SECTOR DE ACTIVIDAD ECONÓMICA

	TOTAL	VARIACIÓN			
		MENSUAL		ANUAL	
		ABSOLUTA	RELATIVA	ABSOLUTA	RELATIVA
TOTAL	4.465.051	138.319	3,20	163.410	3,80
SEXO:					
HOMBRES	2.183.572	56.107	2,64	39.686	1,85
MUJERES	2.281.479	82.212	3,74	123.724	5,73
MENORES DE 25 AÑOS:					
HOMBRES	282.102	11.468	4,24	-19.025	-6,32
MUJERES	239.950	13.116	5,78	-488	-0,20
TOTAL	522.052	24.584	4,94	-19.513	-3,60
MAYORES DE 25 AÑOS:					
HOMBRES	1.901.470	44.639	2,40	58.711	3,19
MUJERES	2.041.529	69.096	3,50	124.212	6,48
TOTAL	3.942.999	113.735	2,97	182.923	4,86
SECTOR:					
AGRICULTURA	223.566	-418	-0,19	19.312	9,45
INDUSTRIA	506.475	8.747	1,76	-19.003	-3,62
CONSTRUCCIÓN	778.349	5.338	0,69	-32.724	-4,03
SERVICIOS	2.539.014	110.439	4,55	125.239	5,19
SIN EMPLEO ANTERIOR	417.647	14.213	3,52	70.586	20,34

DEMANDANTES DE EMPLEO NO OCUPADOS (DENOS) POR COMUNIDADES AUTÓNOMAS

COMUNIDADES AUTÓNOMAS	TOTAL	VARIACIÓN			
		MENSUAL		ANUAL	
		ABSOLUTA	RELATIVA	ABSOLUTA	RELATIVA
ANDALUCÍA	1.084.622	25.052	2,36	38.935	3,72
ARAGÓN	98.336	3.021	3,17	3.910	4,14
ASTURIAS	88.148	5.113	6,16	4.945	5,94
ILLES BALEARS	92.080	350	0,38	721	0,79
CANARIAS	260.109	4.215	1,65	3.225	1,26
CANTABRIA	46.680	1.794	4,00	2.601	5,90
CASTILLA LA MANCHA	215.914	8.317	4,01	19.228	9,78
CASTILLA Y LEÓN	207.957	10.634	5,39	12.651	6,48
CATALUÑA	598.675	26.523	4,64	10.526	1,79
COM. VALENCIANA	524.185	14.156	2,78	20.819	4,14
EXTREMADURA	144.878	2.492	1,75	4.839	3,46
GALICIA	254.254	9.606	3,93	15.270	6,39
MADRID	480.037	11.733	2,51	6.330	1,34
MURCIA	135.227	4.801	3,68	7.008	5,47
NAVARRA	45.632	2.203	5,07	1.815	4,14
PAÍS VASCO	144.881	7.220	5,24	7.286	5,30
LA RIOJA	23.095	281	1,23	663	2,96
CEUTA	9.774	402	4,29	959	10,88
MELILLA	10.567	406	4,00	1.679	18,89
TOTAL	4.465.051	138.319	3,20	163.410	3,80

ENERO 2011

PARO REGISTRADO POR SEXO, EDAD Y SECTOR DE ACTIVIDAD ECONÓMICA

	TOTAL	VARIACIÓN			
		MENSUAL		ANUAL	
		ABSOLUTA	RELATIVA	ABSOLUTA	RELATIVA
TOTAL	4.231.003	130.930	3,19	182.510	4,51
SEXO:					
HOMBRES	2.105.239	52.051	2,54	45.032	2,19
MUJERES	2.125.764	78.879	3,85	137.478	6,91
MENORES DE 25 AÑOS:					
HOMBRES	247.331	6.872	2,86	-14.317	-5,47
MUJERES	200.535	7.220	3,73	5.797	2,98
TOTAL	447.866	14.092	3,25	-8.520	-1,87
MAYORES DE 25 AÑOS:					
HOMBRES	1.857.908	45.179	2,49	59.349	3,30
MUJERES	1.925.229	71.659	3,87	131.681	7,34
TOTAL	3.783.137	116.838	3,19	191.030	5,32
SECTOR:					
AGRICULTURA	129.119	2.290	1,81	22.420	21,01
INDUSTRIA	499.904	8.266	1,68	-17.771	-3,43
CONSTRUCCIÓN	758.342	5.275	0,70	-30.418	-3,86
SERVICIOS	2.477.019	105.080	4,43	133.824	5,71
SIN EMPLEO ANTERIOR	366.619	10.019	2,81	74.455	25,48

PARO REGISTRADO POR COMUNIDADES AUTÓNOMAS

COMUNIDADES AUTÓNOMAS	TOTAL	VARIACIÓN			
		MENSUAL		ANUAL	
		ABSOLUTA	RELATIVA	ABSOLUTA	RELATIVA
ANDALUCÍA	930.621	26.622	2,94	62.536	7,20
ARAGÓN	95.279	2.610	2,82	4.007	4,39
ASTURIAS	86.008	4.809	5,92	5.083	6,28
ILLES BALEARS	90.726	-562	-0,62	138	0,15
CANARIAS	258.311	3.691	1,45	4.381	1,73
CANTABRIA	45.800	1.643	3,72	2.603	6,03
CASTILLA LA MANCHA	212.593	7.459	3,64	19.094	9,87
CASTILLA Y LEÓN	204.266	9.657	4,96	12.615	6,58
CATALUÑA	589.623	26.950	4,79	5.740	0,98
COM. VALENCIANA	513.800	12.485	2,49	20.233	4,10
EXTREMADURA	122.179	2.282	1,90	5.516	4,73
GALICIA	245.831	8.518	3,59	14.203	6,13
MADRID	472.468	10.540	2,28	7.016	1,51
MURCIA	133.127	4.192	3,25	6.814	5,39
NAVARRA	45.150	2.139	4,97	1.872	4,33
PAÍS VASCO	143.118	7.157	5,26	7.431	5,48
LA RIOJA	22.661	255	1,14	805	3,68
CEUTA	9.364	318	3,52	872	10,27
MELILLA	10.078	165	1,66	1.551	18,19
TOTAL	4.231.003	130.930	3,19	182.510	4,51

ENERO 2011

PARO REGISTRADO. VARIACIÓN MENSUAL SEGÚN SECTOR DE ACTIVIDAD ECONÓMICA *

ENERO	TOTAL	AGRICULTURA	INDUSTRIA	CONSTRUCCIÓN	SERVICIOS	SIN EMPLEO ANTERIOR
1997	35.227	-268	-1.745	2.557	36.391	-1.709
1998	10.285	481	-4.268	-13.832	31.749	-3.845
1999	18.469	1.984	-3.276	-4.373	28.942	-4.807
2000	62.053	5.366	1.100	1.283	51.749	2.555
2001	70.147	1.630	2.704	4.621	58.884	2.309
2002	86.307	3.057	5.629	3.032	72.009	2.580
2003	58.138	89	1.674	-7.079	59.948	3.506
2004	51.312	786	418	-15.323	61.704	3.727
2005	63.884	5.412	8.061	4.357	68.461	-22.407
2006	68.566	1.174	3.888	-3.939	62.752	4.691
2007	59.635	1.291	1.639	-6.479	56.735	6.449
2008	132.378	6.549	9.714	8.930	98.104	9.081
2008*	132.378	5.477	10.287	11.752	98.706	6.155
2009	198.838	-20.635	42.810	87.411	160.246	-70.994
2010	124.890	566	8.873	7.036	102.130	6.285
2011	130.930	2.290	8.266	5.275	105.080	10.019

(*) Los datos anteriores a mayo 2005 (fecha de entrada en funcionamiento del SISPE) son reconstruidos.

Desde enero de 1997 hasta enero de 2001, la estimación está basada en datos agregados.

2008* Los datos se han calculado adaptándolos, mediante estimación, a los sectores de actividad CNAE-09

ENERO 2011

EVOLUCIÓN MENSUAL DEL PARO REGISTRADO

	AÑO 2010			AÑO 2011		
	TOTAL	% DE VARIACIÓN		TOTAL	% DE VARIACIÓN	
		MENSUAL	ANUAL		MENSUAL	ANUAL
ENERO	4.048.493	3,18	21,66	4.231.003	3,19	4,51
FEBRERO	4.130.625	2,03	18,63			
MARZO	4.166.613	0,87	15,57			
ABRIL	4.142.425	-0,58	13,65			
MAYO	4.066.202	-1,84	12,32			
JUNIO	3.982.368	-2,06	11,71			
JULIO	3.908.578	-1,85	10,28			
AGOSTO	3.969.661	1,56	9,38			
SEPTIEMBRE	4.017.763	1,21	8,31			
OCTUBRE	4.085.976	1,70	7,29			
NOVIEMBRE	4.110.294	0,60	6,24			
DICIEMBRE	4.100.073	-0,25	4,50			

EVOLUCIÓN DEL PARO REGISTRADO (SERIES) *

ENERO	TOTAL	VARIACIONES			
		MENSUAL		ANUAL	
		ABSOLUTA	RELATIVA	ABSOLUTA	RELATIVA
1997	2.782.276	35.227	1,28	-213.498	-7,13
1998	2.577.189	10.285	0,40	-205.087	-7,37
1999	2.251.728	18.469	0,83	-325.461	-12,63
2000	2.090.035	62.053	3,06	-161.693	-7,18
2001	2.017.389	70.147	3,60	-72.646	-3,48
2002	2.075.022	86.307	4,34	57.633	2,86
2003	2.185.156	58.138	2,73	110.134	5,31
2004	2.232.560	51.312	2,35	47.404	2,17
2005	2.176.599	63.884	3,02	-55.961	-2,51
2006	2.171.503	68.566	3,26	-5.096	-0,23
2007	2.082.508	59.635	2,95	-88.995	-4,10
2008	2.261.925	132.378	6,22	179.417	8,62
2009	3.327.801	198.838	6,35	1.065.876	47,12
2010	4.048.493	124.890	3,18	720.692	21,66
2011	4.231.003	130.930	3,19	182.510	4,51

(*) Los datos anteriores a mayo 2005 (fecha de entrada en funcionamiento del SISPE) son reconstruidos.

ENERO 2011

PARO REGISTRADO SEGÚN SEXO Y EDAD. SERIES

AÑO 2007	TOTAL	HOMBRES	MUJERES	MENORES DE 25 AÑOS			RESTO EDADES		
				TOTAL	HOMBRES	MUJERES	TOTAL	HOMBRES	MUJERES
ENERO	2.082.508	809.259	1.273.249	253.885	120.081	133.804	1.828.623	689.178	1.139.445
FEBRERO	2.075.275	794.202	1.281.073	255.337	118.488	136.849	1.819.938	675.714	1.144.224
MARZO	2.059.451	781.154	1.278.297	252.105	116.271	135.834	1.807.346	664.883	1.142.463
ABRIL	2.023.124	766.163	1.256.961	242.702	112.844	129.858	1.780.422	653.319	1.127.103
MAYO	1.973.231	743.837	1.229.394	228.223	106.916	121.307	1.745.008	636.921	1.108.087
JUNIO	1.965.869	742.690	1.223.179	230.235	109.643	120.592	1.735.634	633.047	1.102.587
JULIO	1.970.338	755.375	1.214.963	220.524	106.153	114.371	1.749.814	649.222	1.100.592
AGOSTO	2.028.296	799.785	1.228.511	226.321	110.876	115.445	1.801.975	688.909	1.113.066
SEPTIEMBRE	2.017.363	787.351	1.230.012	234.419	114.058	120.361	1.782.944	673.293	1.109.651
OCTUBRE	2.048.577	802.831	1.245.746	235.125	114.303	120.822	1.813.452	688.528	1.124.924
NOVIEMBRE	2.094.473	834.047	1.260.426	243.694	120.504	123.190	1.850.779	713.543	1.137.236
DICIEMBRE	2.129.547	885.139	1.244.408	240.383	123.887	116.496	1.889.164	761.252	1.127.912
AÑO 2008									
ENERO	2.261.925	935.597	1.326.328	262.507	134.062	128.445	1.999.418	801.535	1.197.883
FEBRERO	2.315.331	964.233	1.351.098	271.323	138.904	132.419	2.044.008	825.329	1.218.679
MARZO	2.300.975	968.485	1.332.490	270.261	140.441	129.820	2.030.714	828.044	1.202.670
ABRIL	2.338.517	996.715	1.341.802	277.113	146.095	131.018	2.061.404	850.620	1.210.784
MAYO	2.353.575	1.019.759	1.333.816	277.748	149.047	128.701	2.075.827	870.712	1.205.115
JUNIO	2.390.424	1.051.418	1.339.006	280.579	154.716	125.863	2.109.845	896.702	1.213.143
JULIO	2.426.916	1.086.102	1.340.814	277.978	155.705	122.273	2.148.938	930.397	1.218.541
AGOSTO	2.530.001	1.162.191	1.367.810	289.532	164.466	125.066	2.240.469	997.725	1.242.744
SEPTIEMBRE	2.625.368	1.218.732	1.406.636	319.643	182.190	137.453	2.305.725	1.036.542	1.269.183
OCTUBRE	2.818.026	1.335.865	1.482.161	358.755	204.397	154.358	2.459.271	1.131.468	1.327.803
NOVIEMBRE	2.989.269	1.447.780	1.541.489	385.192	222.161	163.031	2.604.077	1.225.619	1.378.458
DICIEMBRE	3.128.963	1.576.467	1.552.496	385.130	228.947	156.183	2.743.833	1.347.520	1.396.313
AÑO 2009									
ENERO	3.327.801	1.673.235	1.654.566	414.841	244.871	169.970	2.912.960	1.428.364	1.484.596
FEBRERO	3.481.859	1.755.969	1.725.890	442.503	259.578	182.925	3.039.356	1.496.391	1.542.965
MARZO	3.605.402	1.821.150	1.784.252	463.340	270.642	192.698	3.142.062	1.550.508	1.591.554
ABRIL	3.644.880	1.843.806	1.801.074	461.331	269.139	192.192	3.183.549	1.574.667	1.608.882
MAYO	3.620.139	1.821.607	1.798.532	447.425	260.543	186.882	3.172.714	1.561.064	1.611.650
JUNIO	3.564.889	1.783.180	1.781.709	421.403	246.764	174.639	3.143.486	1.536.416	1.607.070
JULIO	3.544.095	1.769.542	1.774.553	409.573	237.511	172.062	3.134.522	1.532.031	1.602.491
AGOSTO	3.629.080	1.817.405	1.811.675	413.298	237.506	176.292	3.215.282	1.579.899	1.635.383
SEPTIEMBRE	3.709.447	1.851.361	1.858.086	444.606	251.950	192.656	3.264.841	1.599.411	1.665.430
OCTUBRE	3.808.353	1.904.527	1.903.826	461.474	260.868	200.606	3.346.879	1.643.659	1.703.220
NOVIEMBRE	3.868.946	1.940.401	1.928.545	464.339	263.429	200.910	3.404.607	1.676.972	1.727.635
DICIEMBRE	3.923.603	2.012.536	1.911.067	446.769	257.982	188.787	3.476.834	1.754.554	1.722.280
AÑO 2010									
ENERO	4.048.493	2.060.207	1.988.286	456.386	261.648	194.738	3.592.107	1.798.559	1.793.548
FEBRERO	4.130.625	2.100.664	2.029.961	474.683	270.709	203.974	3.655.942	1.829.955	1.825.987
MARZO	4.166.613	2.113.565	2.053.048	483.040	273.811	209.229	3.683.573	1.839.754	1.843.819
ABRIL	4.142.425	2.088.045	2.054.380	476.794	268.881	207.913	3.665.631	1.819.164	1.846.467
MAYO	4.066.202	2.037.192	2.029.010	461.422	259.230	202.192	3.604.780	1.777.962	1.826.818
JUNIO	3.982.368	1.978.301	2.004.067	435.217	245.236	189.981	3.547.151	1.733.065	1.814.086
JULIO	3.908.578	1.935.278	1.973.300	419.241	234.122	185.119	3.489.337	1.701.156	1.788.181
AGOSTO	3.969.661	1.970.343	1.999.318	421.590	233.809	187.781	3.548.071	1.736.534	1.811.537
SEPTIEMBRE	4.017.763	1.984.933	2.032.830	446.624	245.385	201.239	3.571.139	1.739.548	1.831.591
OCTUBRE	4.085.976	2.016.471	2.069.505	459.245	251.282	207.963	3.626.731	1.765.189	1.861.542
NOVIEMBRE	4.110.294	2.027.565	2.082.729	461.409	253.012	208.397	3.648.885	1.774.553	1.874.332
DICIEMBRE	4.100.073	2.053.188	2.046.885	433.774	240.459	193.315	3.666.299	1.812.729	1.853.570
AÑO 2011									
ENERO	4.231.003	2.105.239	2.125.764	447.866	247.331	200.535	3.783.137	1.857.908	1.925.229
FEBRERO									
MARZO									
ABRIL									
MAYO									
JUNIO									
JULIO									
AGOSTO									
SEPTIEMBRE									
OCTUBRE									
NOVIEMBRE									
DICIEMBRE									

ENERO 2011

VARIACIÓN ANUAL DEL PARO REGISTRADO SEGÚN SEXO Y EDAD. SERIES

	TOTAL	HOMBRES	MUJERES	MENORES DE 25 AÑOS			RESTO EDADES		
				TOTAL	HOMBRES	MUJERES	TOTAL	HOMBRES	MUJERES
AÑO 2007									
ENERO	-4,10	-6,41	-2,57	-12,03	-11,45	-12,55	-2,88	-5,47	-1,25
FEBRERO	-4,33	-6,84	-2,71	-12,06	-11,66	-12,41	-3,14	-5,94	-1,41
MARZO	-4,15	-6,32	-2,77	-12,18	-11,84	-12,47	-2,91	-5,28	-1,47
ABRIL	-2,53	-4,33	-1,40	-9,51	-8,49	-10,39	-1,50	-3,58	-0,25
MAYO	-1,56	-2,51	-0,98	-9,04	-7,00	-10,77	-0,49	-1,71	0,23
JUNIO	0,31	0,53	0,18	-3,41	-1,21	-5,33	0,83	0,84	0,82
JULIO	0,79	2,13	-0,03	-2,90	-0,20	-5,29	1,27	2,52	0,55
AGOSTO	2,25	4,09	1,09	-1,41	1,37	-3,94	2,73	4,54	1,64
SEPTIEMBRE	2,60	4,60	1,37	-1,80	1,13	-4,42	3,21	5,21	2,04
OCTUBRE	2,80	5,29	1,25	-6,06	-2,45	-9,23	4,07	6,70	2,52
NOVIEMBRE	3,52	7,33	1,15	-4,65	0,37	-9,10	4,71	8,61	2,40
DICIEMBRE	5,27	10,05	2,12	-0,67	5,25	-6,28	6,08	10,88	3,07
AÑO 2008									
ENERO	8,62	15,61	4,17	3,40	11,64	-4,01	9,34	16,30	5,13
FEBRERO	11,57	21,41	5,47	6,26	17,23	-3,24	12,31	22,14	6,51
MARZO	11,73	23,98	4,24	7,20	20,79	-4,43	12,36	24,54	5,27
ABRIL	15,59	30,09	6,75	14,18	29,47	0,89	15,78	30,20	7,42
MAYO	19,28	37,09	8,49	21,70	39,41	6,10	18,96	36,71	8,76
JUNIO	21,60	41,57	9,47	21,87	41,11	4,37	21,56	41,65	10,03
JULIO	23,17	43,78	10,36	26,05	46,68	6,91	22,81	43,31	10,72
AGOSTO	24,74	45,31	11,34	27,93	48,33	8,33	24,33	44,83	11,65
SEPTIEMBRE	30,14	54,79	14,36	36,36	59,73	14,20	29,32	53,95	14,38
OCTUBRE	37,56	66,39	18,98	52,58	78,82	27,76	35,61	64,33	18,03
NOVIEMBRE	42,72	73,58	22,30	58,06	84,36	32,34	40,70	71,77	21,21
DICIEMBRE	46,93	78,10	24,76	60,22	84,80	34,07	45,24	77,01	23,80
AÑO 2009									
ENERO	47,12	78,84	24,75	58,03	82,66	32,33	45,69	78,20	23,93
FEBRERO	50,38	82,11	27,74	63,09	86,88	38,14	48,70	81,31	26,61
MARZO	56,69	88,04	33,90	71,44	92,71	48,43	54,73	87,25	32,34
ABRIL	55,86	84,99	34,23	66,48	84,22	46,69	54,44	85,12	32,88
MAYO	53,81	78,63	34,84	61,09	74,81	45,21	52,84	79,29	33,73
JUNIO	49,13	69,60	33,06	50,19	59,49	38,75	48,99	71,34	32,47
JULIO	46,03	62,93	32,35	47,34	52,54	40,72	45,86	64,66	31,51
AGOSTO	43,44	56,38	32,45	42,92	44,41	40,96	43,51	58,35	31,59
SEPTIEMBRE	41,29	51,91	32,09	39,09	38,29	40,16	41,60	54,30	31,22
OCTUBRE	35,14	42,57	28,45	28,63	27,63	29,96	36,09	45,27	28,27
NOVIEMBRE	29,43	34,03	25,11	20,55	18,58	23,23	30,74	36,83	25,33
DICIEMBRE	25,40	27,66	23,10	16,00	12,68	20,88	26,71	30,21	23,34
AÑO 2010									
ENERO	21,66	23,13	20,17	10,01	6,85	14,57	23,31	25,92	20,81
FEBRERO	18,63	19,63	17,62	7,27	4,29	11,51	20,29	22,29	18,34
MARZO	15,57	16,06	15,06	4,25	1,17	8,58	17,23	18,65	15,85
ABRIL	13,65	13,25	14,06	3,35	-0,10	8,18	15,14	15,53	14,77
MAYO	12,32	11,83	12,81	3,13	-0,50	8,19	13,62	13,89	13,35
JUNIO	11,71	10,94	12,48	3,28	-0,62	8,78	12,84	12,80	12,88
JULIO	10,28	9,37	11,20	2,36	-1,43	7,59	11,32	11,04	11,59
AGOSTO	9,38	8,42	10,36	1,88	-1,56	6,52	10,35	9,91	10,77
SEPTIEMBRE	8,31	7,21	9,40	0,45	-2,61	4,46	9,38	8,76	9,98
OCTUBRE	7,29	5,88	8,70	-0,48	-3,67	3,67	8,36	7,39	9,30
NOVIEMBRE	6,24	4,49	7,99	-0,63	-3,95	3,73	7,17	5,82	8,49
DICIEMBRE	4,50	2,02	7,11	-2,91	-6,79	2,40	5,45	3,32	7,62
AÑO 2011									
ENERO	4,51	2,19	6,91	-1,87	-5,47	2,98	5,32	3,30	7,34
FEBRERO									
MARZO									
ABRIL									
MAYO									
JUNIO									
JULIO									
AGOSTO									
SEPTIEMBRE									
OCTUBRE									
NOVIEMBRE									
DICIEMBRE									

ENERO 2011

PARO REGISTRADO SEGÚN SECTOR DE ACTIVIDAD ECONÓMICA Y PORCENTAJE DE VARIACIÓN MENSUAL. SERIES

	TOTAL		AGRICULTURA		INDUSTRIA		CONSTRUCCIÓN		SERVICIOS		SIN EMP. ANTERIOR	
	ABSOLUTO	%	ABSOLUTO	%	ABSOLUTO	%	ABSOLUTO	%	ABSOLUTO	%	ABSOLUTO	%
AÑO 2008												
ENERO	2.261.925	6,22	75.361	9,52	289.695	3,47	292.797	3,15	1.382.354	7,64	221.718	4,27
FEBRERO	2.315.331	2,36	84.219	11,75	290.985	0,45	305.263	4,26	1.406.114	1,72	228.750	3,17
MARZO	2.300.975	-0,62	75.692	-10,12	292.313	0,46	316.990	3,84	1.384.009	-1,57	231.971	1,41
ABRIL	2.338.517	1,63	77.407	2,27	296.943	1,58	333.637	5,25	1.401.464	1,26	229.066	-1,25
MAYO	2.353.575	0,64	77.327	-0,10	299.496	0,86	349.128	4,64	1.397.851	-0,26	229.773	0,31
JUNIO	2.390.424	1,57	80.665	4,32	301.480	0,66	370.208	6,04	1.402.406	0,33	235.665	2,56
JULIO	2.426.916	1,53	81.698	1,28	306.403	1,63	390.529	5,49	1.414.921	0,89	233.365	-0,98
AGOSTO	2.530.001	4,25	83.524	2,24	322.284	5,18	429.060	9,87	1.461.265	3,28	233.868	0,22
SEPTIEMBRE	2.625.368	3,77	85.591	2,47	329.286	2,17	443.301	3,32	1.518.162	3,89	249.028	6,48
OCTUBRE	2.818.026	7,34	94.630	10,56	349.430	6,12	479.576	8,18	1.631.882	7,49	262.508	5,41
NOVIEMBRE	2.989.269	6,08	100.422	6,12	372.147	6,50	520.029	8,44	1.729.579	5,99	267.092	1,75
DICIEMBRE	3.128.963	4,67	101.338	0,91	399.872	7,45	590.730	13,60	1.776.050	2,69	260.973	-2,29
AÑO 2008*												
ENERO	2.261.925	6,22	57.052	10,62	299.493	3,56	341.018	3,57	1.392.638	7,63	171.724	3,72
FEBRERO	2.315.331	2,36	65.477	14,77	301.014	0,51	354.623	3,99	1.416.640	1,72	177.576	3,41
MARZO	2.300.975	-0,62	57.067	-12,85	302.280	0,42	366.044	3,22	1.394.470	-1,56	181.114	1,99
ABRIL	2.338.517	1,63	58.478	2,47	307.073	1,59	383.491	4,77	1.412.096	1,26	177.379	-2,06
MAYO	2.353.575	0,64	58.276	-0,35	309.691	0,85	399.303	4,12	1.408.551	-0,25	177.754	0,21
JUNIO	2.390.424	1,57	61.316	5,22	311.834	0,69	421.169	5,48	1.413.274	0,34	182.831	2,86
JULIO	2.426.916	1,53	62.053	1,20	316.915	1,63	442.268	5,01	1.425.955	0,90	179.725	-1,70
AGOSTO	2.530.001	4,25	63.045	1,60	333.243	5,15	482.997	9,21	1.472.767	3,28	177.949	-0,99
SEPTIEMBRE	2.625.368	3,77	64.340	2,05	340.658	2,23	499.271	3,37	1.530.098	3,89	191.001	7,33
OCTUBRE	2.818.026	7,34	71.819	11,63	361.637	6,16	539.653	8,09	1.644.694	7,49	200.223	4,83
NOVIEMBRE	2.989.269	6,08	76.225	6,13	385.095	6,49	583.757	8,17	1.743.169	5,99	201.022	0,40
DICIEMBRE	3.128.963	4,67	76.011	-0,28	413.425	7,36	657.436	12,62	1.790.276	2,70	191.816	-4,58
AÑO 2009												
ENERO	3.327.801	6,35	80.703	-20,36	442.682	10,71	678.141	14,80	1.936.296	9,02	189.979	-27,20
FEBRERO	3.481.859	4,63	86.031	6,60	468.573	5,85	706.734	4,22	2.017.144	4,18	203.377	7,05
MARZO	3.605.402	3,55	93.715	8,93	488.895	4,34	723.347	2,35	2.075.035	2,87	224.410	10,34
ABRIL	3.644.880	1,09	95.372	1,77	497.672	1,80	728.526	0,72	2.086.939	0,57	236.371	5,33
MAYO	3.620.139	-0,68	92.920	-2,57	494.991	-0,54	712.621	-2,18	2.073.610	-0,64	245.997	4,07
JUNIO	3.564.889	-1,53	94.451	1,65	484.357	-2,15	696.254	-2,30	2.041.758	-1,54	248.069	0,84
JULIO	3.544.095	-0,58	95.101	0,69	477.446	-1,43	688.962	-1,05	2.027.873	-0,68	254.713	2,68
AGOSTO	3.629.080	2,40	95.018	-0,09	488.917	2,40	709.362	2,96	2.075.678	2,36	260.105	2,12
SEPTIEMBRE	3.709.447	2,21	95.378	0,38	488.280	-0,13	708.078	-0,18	2.140.158	3,11	277.553	6,71
OCTUBRE	3.808.353	2,67	107.277	12,48	494.085	1,19	716.880	1,24	2.202.605	2,92	287.506	3,59
NOVIEMBRE	3.868.946	1,59	110.067	2,60	497.325	0,66	726.788	1,38	2.240.863	1,74	293.903	2,22
DICIEMBRE	3.923.603	1,41	106.133	-3,57	508.802	2,31	781.724	7,56	2.241.065	0,01	285.879	-2,73
AÑO 2010												
ENERO	4.048.493	3,18	106.699	0,53	517.675	1,74	788.760	0,90	2.343.195	4,56	292.164	2,20
FEBRERO	4.130.625	2,03	113.570	6,44	522.791	0,99	798.675	1,26	2.388.615	1,94	306.974	5,07
MARZO	4.166.613	0,87	120.679	6,26	525.886	0,59	797.572	-0,14	2.398.741	0,42	323.735	5,46
ABRIL	4.142.425	-0,58	124.699	3,33	519.840	-1,15	782.037	-1,95	2.385.001	-0,57	330.848	2,20
MAYO	4.066.202	-1,84	123.171	-1,23	508.275	-2,22	761.464	-2,63	2.338.621	-1,94	334.671	1,16
JUNIO	3.982.368	-2,06	123.345	0,14	492.873	-3,03	740.211	-2,79	2.290.353	-2,06	335.586	0,27
JULIO	3.908.578	-1,85	122.278	-0,87	479.856	-2,64	723.689	-2,23	2.245.857	-1,94	336.898	0,39
AGOSTO	3.969.661	1,56	120.950	-1,09	489.046	1,92	737.295	1,88	2.283.950	1,70	338.420	0,45
SEPTIEMBRE	4.017.763	1,21	117.398	-2,94	484.747	-0,88	727.557	-1,32	2.337.535	2,35	350.526	3,58
OCTUBRE	4.085.976	1,70	131.259	11,81	487.185	0,50	724.860	-0,37	2.386.591	2,10	356.081	1,58
NOVIEMBRE	4.110.294	0,60	133.696	1,86	485.441	-0,36	724.091	-0,11	2.402.348	0,66	364.718	2,43
DICIEMBRE	4.100.073	-0,25	126.829	-5,14	491.638	1,28	753.067	4,00	2.371.939	-1,27	356.600	-2,23
AÑO 2011												
ENERO	4.231.003	3,19	129.119	1,81	499.904	1,68	758.342	0,70	2.477.019	4,43	366.619	2,81
FEBRERO												
MARZO												
ABRIL												
MAYO												
JUNIO												
JULIO												
AGOSTO												
SEPTIEMBRE												
OCTUBRE												
NOVIEMBRE												
DICIEMBRE												

(*) Los datos se han calculado adaptándolos, mediante estimación, a los sectores de actividad CNAE-09

ENERO 2011

PARO REGISTRADO. VARIACIÓN INTERANUAL SEGÚN SECTOR DE ACTIVIDAD ECONÓMICA. SERIES

	TOTAL		AGRICULTURA		INDUSTRIA		CONSTRUCCIÓN		SERVICIOS		SIN EMP. ANTERIOR	
	ABSOLUTA	%	ABSOLUTA	%	ABSOLUTA	%	ABSOLUTA	%	ABSOLUTA	%	ABSOLUTA	%
AÑO 2008												
ENERO	179.417	8,62	12.576	20,03	5.908	2,08	62.505	27,14	100.750	7,86	-2.322	-1,04
FEBRERO	240.056	11,57	21.117	33,46	10.147	3,61	81.007	36,12	126.882	9,92	903	0,40
MARZO	241.524	11,73	11.691	18,27	12.698	4,54	97.194	44,22	119.085	9,41	856	0,37
ABRIL	315.393	15,59	14.172	22,41	19.630	7,08	115.396	52,88	167.335	13,56	-1.140	-0,50
MAYO	380.344	19,28	14.673	23,42	29.340	10,86	134.885	62,96	196.227	16,33	5.219	2,32
JUNIO	424.555	21,60	16.737	26,18	35.971	13,55	153.313	70,69	211.198	17,73	7.336	3,21
JULIO	456.578	23,17	17.267	26,80	40.336	15,16	161.734	70,69	224.762	18,89	12.479	5,65
AGOSTO	501.705	24,74	18.183	27,83	45.287	16,35	178.177	71,02	242.544	19,90	17.514	8,10
SEPTIEMBRE	608.005	30,14	20.433	31,36	59.369	22,00	204.409	85,57	296.702	24,29	27.092	12,21
OCTUBRE	769.449	37,56	27.865	41,74	78.874	29,15	239.191	99,50	378.077	30,15	45.442	20,93
NOVIEMBRE	894.796	42,72	31.212	45,10	100.609	37,05	268.464	106,72	445.895	34,74	48.616	22,25
DICIEMBRE	999.416	46,93	32.526	47,27	119.891	42,82	306.863	108,10	491.800	38,29	48.336	22,73
AÑO 2008*												
ENERO	179.417	8,62	11.124	24,22	6.685	2,28	66.330	24,15	101.566	7,87	-6.288	-3,53
FEBRERO	240.056	11,57	19.174	41,41	11.187	3,86	86.125	32,08	127.973	9,93	-4.403	-2,42
MARZO	241.524	11,73	9.736	20,57	13.744	4,76	102.343	38,81	120.183	9,43	-4.482	-2,42
ABRIL	315.393	15,59	11.619	24,80	20.996	7,34	122.120	46,72	168.769	13,57	-8.111	-4,37
MAYO	380.344	19,28	11.594	24,84	30.987	11,12	142.993	55,79	197.956	16,35	-3.187	-1,76
JUNIO	424.555	21,60	13.300	27,70	37.810	13,80	162.364	62,74	213.128	17,76	-2.048	-1,11
JULIO	456.578	23,17	13.571	27,99	42.314	15,41	171.468	63,32	226.838	18,92	2.388	1,35
AGOSTO	501.705	24,74	14.122	28,87	47.460	16,61	188.873	64,22	244.825	19,94	6.425	3,75
SEPTIEMBRE	608.005	30,14	15.511	31,77	62.003	22,25	217.371	77,11	299.466	24,33	13.654	7,70
OCTUBRE	769.449	37,56	21.637	43,12	82.207	29,42	255.595	89,98	381.575	30,21	28.435	16,55
NOVIEMBRE	894.796	42,72	23.969	45,87	104.485	37,23	287.540	97,07	449.963	34,79	28.839	16,75
DICIEMBRE	999.416	46,93	24.436	47,38	124.220	42,95	328.169	99,67	496.344	38,36	26.247	15,85
AÑO 2009												
ENERO	1.065.876	47,12	23.651	41,46	143.189	47,81	337.123	98,86	543.658	39,04	18.255	10,63
FEBRERO	1.166.528	50,38	20.554	31,39	167.559	55,66	352.111	99,29	600.504	42,39	25.801	14,53
MARZO	1.304.427	56,69	36.648	64,22	186.615	61,74	357.303	97,61	680.565	48,80	43.296	23,91
ABRIL	1.306.363	55,86	36.894	63,09	190.599	62,07	345.035	89,97	674.843	47,79	58.992	33,26
MAYO	1.266.564	53,81	34.644	59,45	185.300	59,83	313.318	78,47	665.059	47,22	68.243	38,39
JUNIO	1.174.465	49,13	33.135	54,04	172.523	55,33	275.085	65,31	628.484	44,47	65.238	35,68
JULIO	1.117.179	46,03	33.048	53,26	160.531	50,65	246.694	55,78	601.918	42,21	74.988	41,72
AGOSTO	1.099.079	43,44	31.973	50,71	155.674	46,71	226.365	46,87	602.911	40,94	82.156	46,17
SEPTIEMBRE	1.084.079	41,29	31.038	48,24	147.622	43,33	208.807	41,82	610.060	39,87	86.552	45,31
OCTUBRE	990.327	35,14	35.458	49,37	132.448	36,62	177.227	32,84	557.911	33,92	87.283	43,59
NOVIEMBRE	879.677	29,43	33.842	44,40	112.230	29,14	143.031	24,50	497.694	28,55	92.881	46,20
DICIEMBRE	794.640	25,40	30.122	39,63	95.377	23,07	124.288	18,91	450.789	25,18	94.063	49,04
AÑO 2010												
ENERO	720.692	21,66	25.996	32,21	74.993	16,94	110.619	16,31	406.899	21,01	102.185	53,79
FEBRERO	648.766	18,63	27.539	32,01	54.218	11,57	91.941	13,01	371.471	18,42	103.597	50,94
MARZO	561.211	15,57	26.964	28,77	36.991	7,57	74.225	10,26	323.706	15,60	99.325	44,26
ABRIL	497.545	13,65	29.327	30,75	22.168	4,45	53.511	7,35	298.062	14,28	94.477	39,97
MAYO	446.063	12,32	30.251	32,56	13.284	2,68	48.843	6,85	265.011	12,78	88.674	36,05
JUNIO	417.479	11,71	28.894	30,59	8.516	1,76	43.957	6,31	248.595	12,18	87.517	35,28
JULIO	364.483	10,28	27.177	28,58	2.410	0,50	34.727	5,04	217.984	10,75	82.185	32,27
AGOSTO	340.581	9,38	25.932	27,29	129	0,03	27.933	3,94	208.272	10,03	78.315	30,11
SEPTIEMBRE	308.316	8,31	22.020	23,09	-3.533	-0,72	19.479	2,75	197.377	9,22	72.973	26,29
OCTUBRE	277.623	7,29	23.982	22,36	-6.900	-1,40	7.980	1,11	183.986	8,35	68.575	23,85
NOVIEMBRE	241.348	6,24	23.629	21,47	-11.884	-2,39	-2.697	-0,37	161.485	7,21	70.815	24,09
DICIEMBRE	176.470	4,50	20.696	19,50	-17.164	-3,37	-28.657	-3,67	130.874	5,84	70.721	24,74
AÑO 2011												
ENERO	182.510	4,51	22.420	21,01	-17.771	-3,43	-30.418	-3,86	133.824	5,71	74.455	25,48
FEBRERO												
MARZO												
ABRIL												
MAYO												
JUNIO												
JULIO												
AGOSTO												
SEPTIEMBRE												
OCTUBRE												
NOVIEMBRE												
DICIEMBRE												

(*) Los datos se han calculado adaptándolos, mediante estimación, a los sectores de actividad CNAE-09

EVOLUCIÓN DEL PARO REGISTRADO POR SECTORES

2007 - 2011

AGRICULTURA

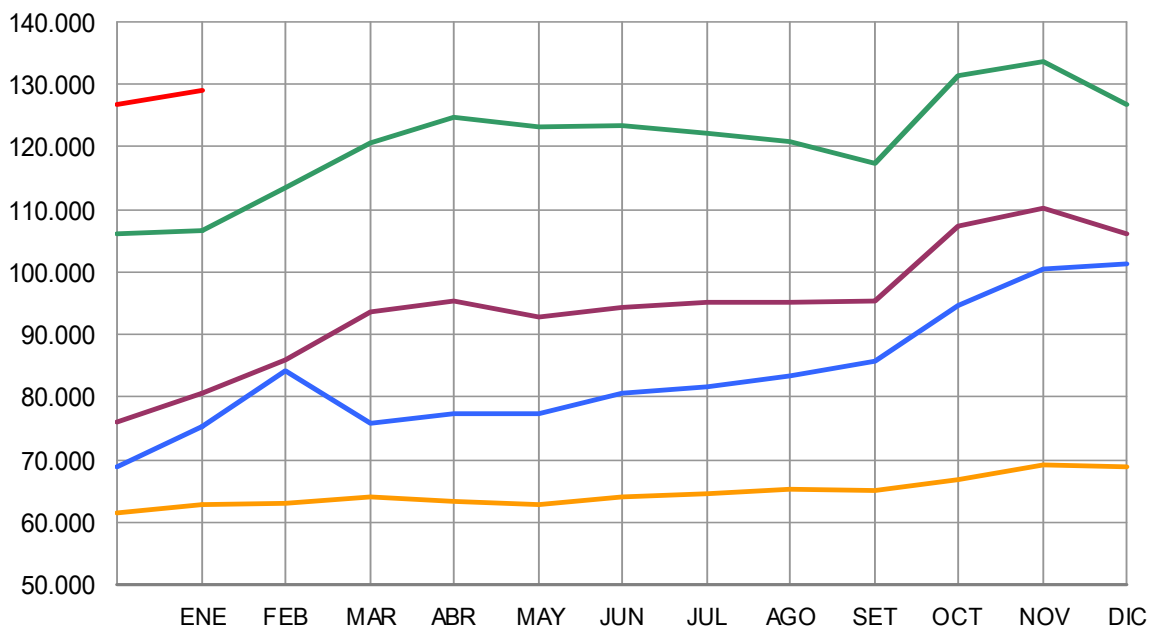

2007 2008 2009 2010 2011

Gráfico 2009 adecuado a CNAE 2009

EVOLUCIÓN DEL PARO REGISTRADO POR SECTORES

2007 - 2011

INDUSTRIA

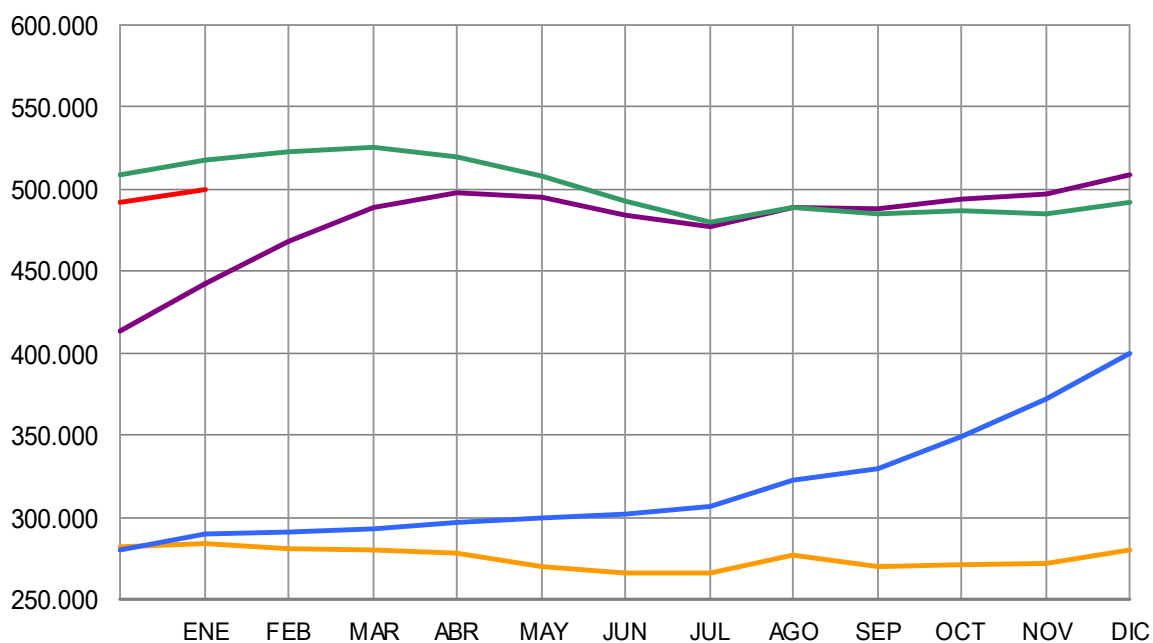

2007 2008 2009 2010 2011

Gráfico 2009 adecuado a CNAE 2009

EVOLUCIÓN DEL PARO REGISTRADO POR SECTORES

2007 - 2011

CONSTRUCCIÓN



Gráfico 2009 adecuado a CNAE 2009

EVOLUCIÓN DEL PARO REGISTRADO POR SECTORES

2007 - 2011

SERVICIOS

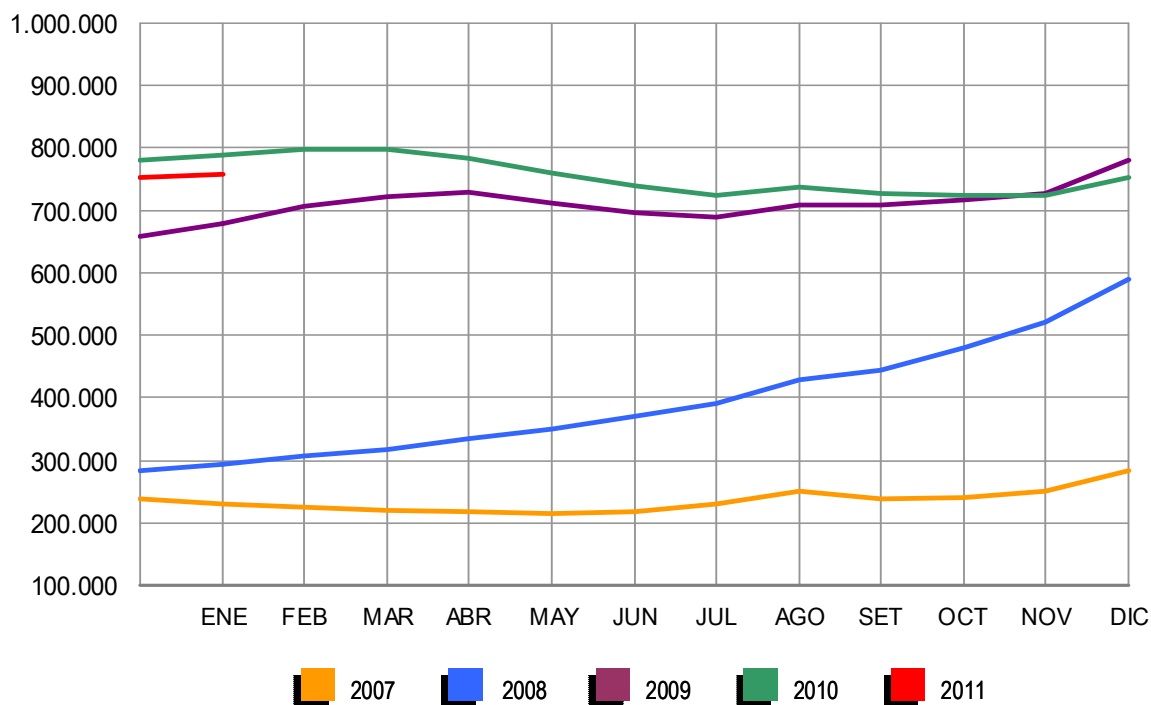

Gráfico 2009 adecuado a CNAE 2009

EVOLUCIÓN DEL PARO REGISTRADO POR SECTORES

2007 - 2011

COLECTIVO SIN EMPLEO ANTERIOR

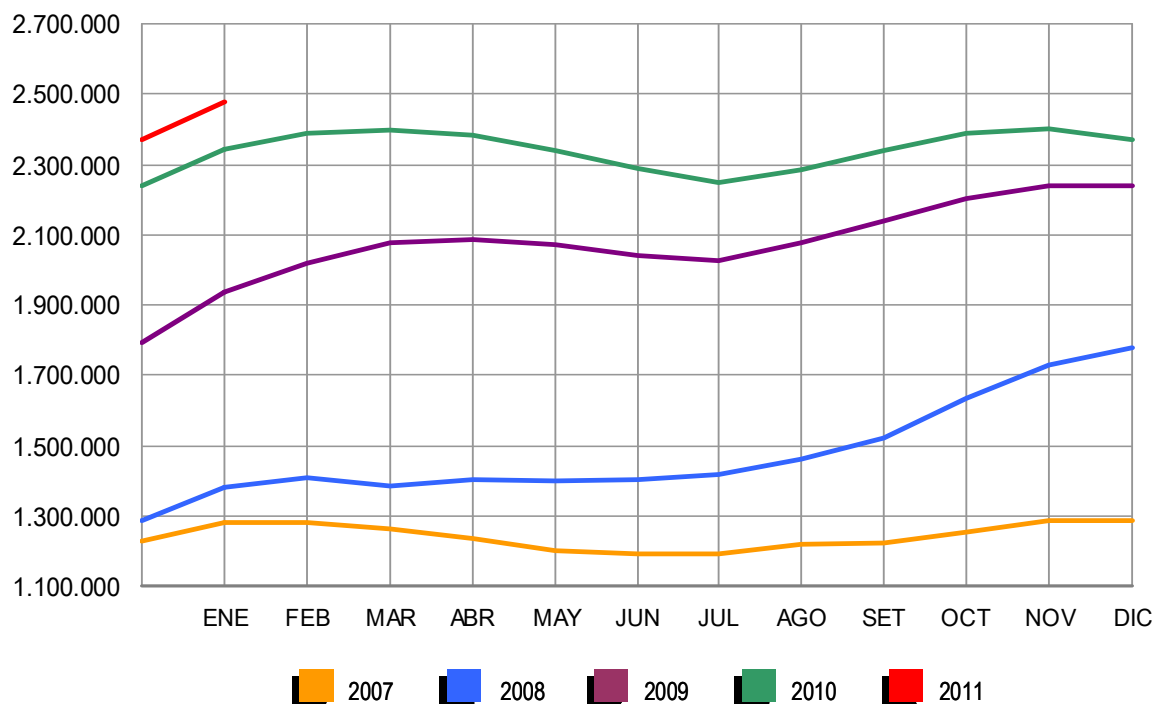

Gráfico 2009 adecuado a CNAE 2009

ENERO 2011

PARO REGISTRADO (EXTRANJEROS) POR SEXO, EDAD Y SECTOR DE ACTIVIDAD ECONÓMICA

	TOTAL	VARIACIÓN				ZONA ORIGEN	
		MENSUAL		ANUAL		PAIS COMUNITARIO	PAIS EXTRACOMUNIT.
		ABSOLUTA	RELATIVA	ABSOLUTA	RELATIVA		
TOTAL	619.276	13.438	2,22	34.823	5,96	200.489	418.787
SEXO:							
HOMBRES	366.423	5.339	1,48	-1.104	-0,30	109.463	256.960
MUJERES	252.853	8.099	3,31	35.927	16,56	91.026	161.827
MENORES DE 25 AÑOS:							
HOMBRES	27.042	525	1,98	-1.865	-6,45	9.043	17.999
MUJERES	24.143	680	2,90	2.550	11,81	9.613	14.530
TOTAL	51.185	1.205	2,41	685	1,36	18.656	32.529
MAYORES DE 25 AÑOS:							
HOMBRES	339.381	4.814	1,44	761	0,22	100.420	238.961
MUJERES	228.710	7.419	3,35	33.377	17,09	81.413	147.297
TOTAL	568.091	12.233	2,20	34.138	6,39	181.833	386.258
SECTOR:							
AGRICULTURA	39.381	-25	-0,06	9.210	30,53	12.732	26.649
INDUSTRIA	45.573	516	1,15	-2.568	-5,33	16.061	29.512
CONSTRUCCIÓN	149.797	-1.136	-0,75	-15.675	-9,47	43.098	106.699
SERVICIOS	316.332	10.521	3,44	23.132	7,89	103.149	213.183
SIN EMPLEO ANTERIOR	68.193	3.562	5,51	20.724	43,66	25.449	42.744

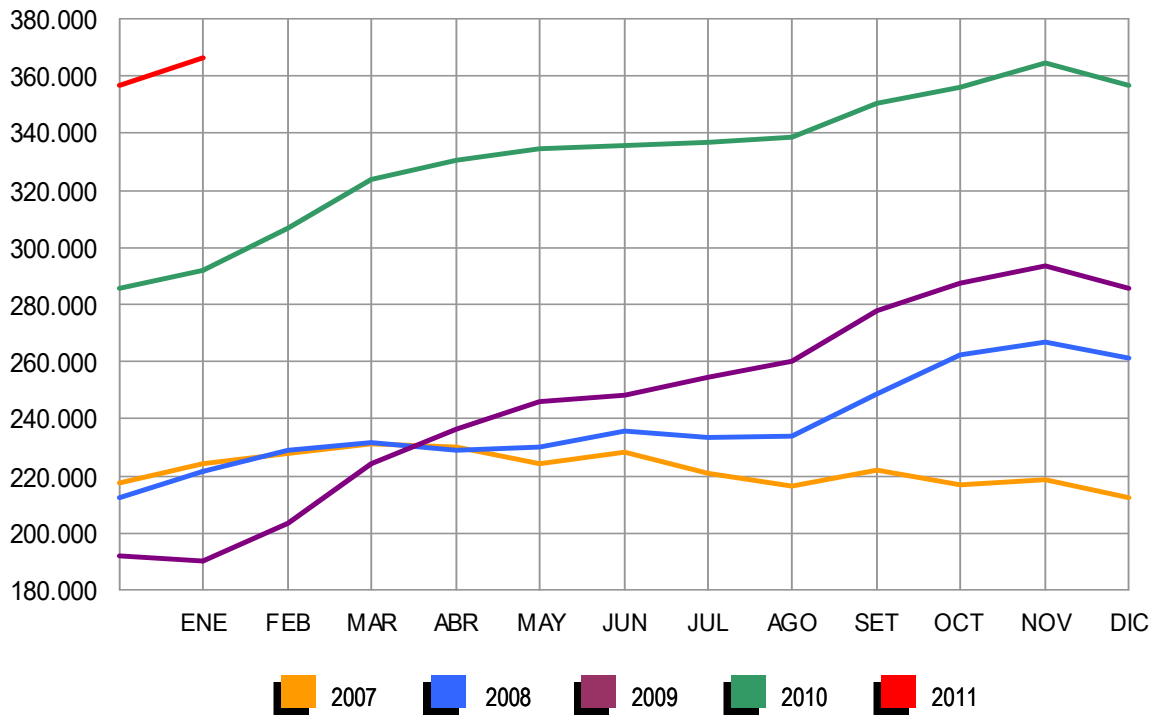
PARO REGISTRADO (EXTRANJEROS) POR COMUNIDADES AUTÓNOMAS

COMUNIDADES AUTÓNOMAS	TOTAL	VARIACIÓN				ZONA ORIGEN	
		MENSUAL		ANUAL		PAIS COMUNITARIO	PAIS EXTRACOMUNIT.
		ABSOLUTA	RELATIVA	ABSOLUTA	RELATIVA		
ANDALUCÍA	75.675	1.373	1,85	8.849	13,24	27.794	47.881
ARAGÓN	24.606	247	1,01	1.270	5,44	10.480	14.126
ASTURIAS	6.131	305	5,24	661	12,08	2.368	3.763
ILLES BALEARS	24.781	-589	-2,32	-848	-3,31	9.081	15.700
CANARIAS	27.313	209	0,77	275	1,02	8.555	18.758
CANTABRIA	5.149	116	2,30	342	7,11	1.598	3.551
CASTILLA LA MANCHA	31.252	475	1,54	3.727	13,54	14.990	16.262
CASTILLA Y LEÓN	25.464	1.334	5,53	3.151	14,12	12.061	13.403
CATALUÑA	135.771	4.477	3,41	7.601	5,93	27.214	108.557
COM. VALENCIANA	85.653	2.629	3,17	3.931	4,81	33.827	51.826
EXTREMADURA	4.237	75	1,80	629	17,43	2.087	2.150
GALICIA	13.480	493	3,80	1.041	8,37	5.920	7.560
MADRID	100.873	1.158	1,16	85	0,08	30.959	69.914
MURCIA	22.826	85	0,37	-429	-1,84	3.939	18.887
NAVARRA	9.210	238	2,65	295	3,31	2.817	6.393
PAÍS VASCO	18.151	820	4,73	3.536	24,19	4.914	13.237
LA RIOJA	5.925	-53	-0,89	303	5,39	1.823	4.102
CEUTA	858	31	3,75	121	16,42	19	839
MELILLA	1.921	15	0,79	283	17,28	43	1.878
TOTAL	619.276	13.438	2,22	34.823	5,96	200.489	418.787

ENERO 2011

PARO REGISTRADO (EXTRANJEROS) SEGÚN SEXO Y EDAD. SERIES

AÑO 2007	TOTAL	HOMBRES	MUJERES	MENORES DE 25 AÑOS			RESTO EDADES		
				TOTAL	HOMBRES	MUJERES	TOTAL	HOMBRES	MUJERES
ENERO	173.824	90.271	83.553	18.667	9.556	9.111	155.157	80.715	74.442
FEBRERO	167.934	84.589	83.345	17.621	8.721	8.900	150.313	75.868	74.445
MARZO	162.435	80.382	82.053	17.054	8.157	8.897	145.381	72.225	73.156
ABRIL	154.139	77.153	76.986	15.650	7.644	8.006	138.489	69.509	68.980
MAYO	148.792	74.805	73.987	14.905	7.331	7.574	133.887	67.474	66.413
JUNIO	148.554	77.040	71.514	14.639	7.497	7.142	133.915	69.543	64.372
JULIO	158.047	87.315	70.732	15.189	8.264	6.925	142.858	79.051	63.807
AGOSTO	167.759	97.124	70.635	15.851	8.997	6.854	151.908	88.127	63.781
SEPTIEMBRE	170.581	95.459	75.122	16.702	9.053	7.649	153.879	86.406	67.473
OCTUBRE	181.820	99.501	82.319	18.318	9.745	8.573	163.502	89.756	73.746
NOVIEMBRE	198.354	109.032	89.322	20.225	10.791	9.434	178.129	98.241	79.888
DICIEMBRE	211.964	123.018	88.946	20.794	11.696	9.098	191.170	111.322	79.848
AÑO 2008									
ENERO	240.707	137.001	103.706	23.947	13.246	10.701	216.760	123.755	93.005
FEBRERO	258.365	146.456	111.909	25.758	14.220	11.538	232.607	132.236	100.371
MARZO	240.111	139.807	100.304	23.834	13.435	10.399	216.277	126.372	89.905
ABRIL	246.066	145.705	100.361	24.494	14.183	10.311	221.572	131.522	90.050
MAYO	248.827	150.236	98.591	24.370	14.495	9.875	224.457	135.741	88.716
JUNIO	258.800	160.568	98.232	25.265	15.353	9.912	233.535	145.215	88.320
JULIO	266.458	169.882	96.576	25.335	15.825	9.510	241.123	154.057	87.066
AGOSTO	280.298	183.209	97.089	25.970	16.466	9.504	254.328	166.743	87.585
SEPTIEMBRE	298.870	192.733	106.137	28.864	17.938	10.926	270.006	174.795	95.211
OCTUBRE	337.493	216.706	120.787	33.225	20.510	12.715	304.268	196.196	108.072
NOVIEMBRE	379.640	244.174	135.466	37.408	23.109	14.299	342.232	221.065	121.167
DICIEMBRE	410.960	271.521	139.439	38.578	24.364	14.214	372.382	247.157	125.225
AÑO 2009									
ENERO	449.505	292.284	157.221	43.687	26.829	16.858	405.818	265.455	140.363
FEBRERO	473.091	305.326	167.765	45.919	27.713	18.206	427.172	277.613	149.559
MARZO	496.778	319.091	177.687	48.977	29.276	19.701	447.801	289.815	157.986
ABRIL	500.017	322.286	177.731	47.523	28.539	18.984	452.494	293.747	158.747
MAYO	492.491	316.070	176.421	45.422	27.155	18.267	447.069	288.915	158.154
JUNIO	485.043	311.209	173.834	43.332	25.925	17.407	441.711	285.284	156.427
JULIO	482.108	310.989	171.119	41.812	25.001	16.811	440.296	285.988	154.308
AGOSTO	488.570	315.972	172.598	41.288	24.622	16.666	447.282	291.350	155.932
SEPTIEMBRE	501.318	318.652	182.666	43.444	25.209	18.235	457.874	293.443	164.431
OCTUBRE	529.227	332.400	196.827	46.655	26.819	19.836	482.572	305.581	176.991
NOVIEMBRE	551.306	343.847	207.459	49.330	28.193	21.137	501.976	315.654	186.322
DICIEMBRE	566.517	359.074	207.443	48.750	28.301	20.449	517.767	330.773	186.994
AÑO 2010									
ENERO	584.453	367.527	216.926	50.500	28.907	21.593	533.953	338.620	195.333
FEBRERO	603.719	376.953	226.766	54.251	30.849	23.402	549.468	346.104	203.364
MARZO	616.320	383.240	233.080	56.876	32.037	24.839	559.444	351.203	208.241
ABRIL	612.919	379.320	233.599	56.102	31.406	24.696	556.817	347.914	208.903
MAYO	596.886	367.640	229.246	53.651	29.934	23.717	543.235	337.706	205.529
JUNIO	583.927	359.129	224.798	51.293	28.568	22.725	532.634	330.561	202.073
JULIO	569.615	351.569	218.046	48.774	27.202	21.572	520.841	324.367	196.474
AGOSTO	568.859	352.030	216.829	47.119	26.300	20.819	521.740	325.730	196.010
SEPTIEMBRE	573.210	348.120	225.090	48.532	26.449	22.083	524.678	321.671	203.007
OCTUBRE	593.066	355.646	237.420	50.897	27.365	23.532	542.169	328.281	213.888
NOVIEMBRE	606.326	358.728	247.598	52.578	27.908	24.670	553.748	330.820	222.928
DICIEMBRE	605.838	361.084	244.754	49.980	26.517	23.463	555.858	334.567	221.291
AÑO 2011									
ENERO	619.276	366.423	252.853	51.185	27.042	24.143	568.091	339.381	228.710
FEBRERO									
MARZO									
ABRIL									
MAYO									
JUNIO									
JULIO									
AGOSTO									
SEPTIEMBRE									
OCTUBRE									
NOVIEMBRE									
DICIEMBRE									

ENERO 2011

PARO REGISTRADO (EXTRANJEROS) SEGÚN SECTOR DE ACTIVIDAD ECONÓMICA Y PORCENTAJE DE VARIACIÓN MENSUAL. SERIES

	TOTAL		AGRICULTURA		INDUSTRIA		CONSTRUCCIÓN		SERVICIOS		SIN EMP.ANTERIOR	
	ABSOLUTO	%	ABSOLUTO	%	ABSOLUTO	%	ABSOLUTO	%	ABSOLUTO	%	ABSOLUTO	%
AÑO 2008												
ENERO	240.707	13,56	12.490	33,03	16.926	14,34	55.841	5,25	133.688	15,66	21.762	13,79
FEBRERO	258.365	7,34	16.675	33,51	17.501	3,40	58.020	3,90	140.617	5,18	25.552	17,42
MARZO	240.111	-7,07	10.971	-34,21	16.695	-4,61	58.939	1,58	127.706	-9,18	25.800	0,97
ABRIL	246.066	2,48	11.384	3,76	17.274	3,47	62.519	6,07	127.818	0,09	27.071	4,93
MAYO	248.827	1,12	11.420	0,32	17.789	2,98	65.749	5,17	125.531	-1,79	28.338	4,68
JUNIO	258.800	4,01	12.986	13,71	18.370	3,27	72.224	9,85	125.189	-0,27	30.031	5,97
JULIO	266.458	2,96	13.664	5,22	19.050	3,70	78.379	8,52	125.006	-0,15	30.359	1,09
AGOSTO	280.298	5,19	13.855	1,40	20.373	6,94	86.164	9,93	128.674	2,93	31.232	2,88
SEPTIEMBRE	298.870	6,63	14.032	1,28	21.387	4,98	88.710	2,95	140.359	9,08	34.387	10,10
OCTUBRE	337.493	12,92	16.282	16,03	24.213	13,21	96.105	8,34	162.786	15,98	38.107	10,82
NOVIEMBRE	379.640	12,49	18.322	12,53	28.115	16,12	107.410	11,76	188.095	15,55	37.698	-1,07
DICIEMBRE	410.960	8,25	18.885	3,07	32.080	14,10	124.875	16,26	199.215	5,91	35.905	-4,76
AÑO 2008*												
ENERO	240.707	13,56	10.463	37,60	18.565	14,27	64.389	6,28	133.702	15,65	13.588	13,93
FEBRERO	258.365	7,34	14.499	38,58	19.260	3,74	67.195	4,36	140.632	5,18	16.779	23,48
MARZO	240.111	-7,07	8.949	-38,28	18.330	-4,83	67.466	0,40	127.720	-9,18	17.646	5,17
ABRIL	246.066	2,48	9.312	4,05	18.949	3,38	71.257	5,62	127.833	0,09	18.715	6,06
MAYO	248.827	1,12	9.325	0,14	19.483	2,82	74.585	4,67	125.546	-1,79	19.888	6,27
JUNIO	258.800	4,01	10.807	15,89	20.132	3,33	81.414	9,16	125.204	-0,27	21.243	6,81
JULIO	266.458	2,96	11.420	5,68	20.864	3,64	87.841	7,89	125.022	-0,15	21.311	0,32
AGOSTO	280.298	5,19	11.495	0,65	22.281	6,79	96.118	9,42	128.691	2,93	21.714	1,89
SEPTIEMBRE	298.870	6,63	11.515	0,18	23.422	5,12	99.323	3,33	140.372	9,08	24.238	11,63
OCTUBRE	337.493	12,92	13.440	16,71	26.511	13,19	108.090	8,83	162.806	15,98	26.647	9,94
NOVIEMBRE	379.640	12,49	15.125	12,54	30.700	15,80	120.891	11,84	188.117	15,55	24.806	-6,91
DICIEMBRE	410.960	8,25	15.424	1,98	34.878	13,61	139.469	15,37	199.239	5,91	21.950	-11,52
AÑO 2009												
ENERO	449.505	9,38	17.726	-6,14	40.447	26,08	145.238	16,31	223.688	12,28	22.406	-37,60
FEBRERO	473.091	5,25	19.223	8,45	43.306	7,07	149.550	2,97	234.210	4,70	26.802	19,62
MARZO	496.778	5,01	21.255	10,57	45.527	5,13	152.520	1,99	243.747	4,07	33.729	25,85
ABRIL	500.017	0,65	21.918	3,12	46.120	1,30	153.612	0,72	243.224	-0,21	35.143	4,19
MAYO	492.491	-1,51	20.992	-4,22	45.401	-1,56	149.904	-2,41	239.302	-1,61	36.892	4,98
JUNIO	485.043	-1,51	23.271	10,86	44.510	-1,96	146.509	-2,26	233.337	-2,49	37.416	1,42
JULIO	482.108	-0,61	24.445	5,04	43.547	-2,16	146.307	-0,14	230.182	-1,35	37.627	0,56
AGOSTO	488.570	1,34	24.170	-1,12	43.920	0,86	148.946	1,80	233.412	1,40	38.122	1,32
SEPTIEMBRE	501.318	2,61	23.458	-2,95	43.476	-1,01	147.668	-0,86	246.387	5,56	40.329	5,79
OCTUBRE	529.227	5,57	28.559	21,75	44.759	2,95	148.788	0,76	263.746	7,05	43.375	7,55
NOVIEMBRE	551.306	4,17	30.272	6,00	45.833	2,40	151.753	1,99	277.520	5,22	45.928	5,89
DICIEMBRE	566.517	2,76	30.014	-0,85	47.302	3,21	164.083	8,13	280.385	1,03	44.733	-2,60
AÑO 2010												
ENERO	584.453	3,17	30.171	0,52	48.141	1,77	165.472	0,85	293.200	4,57	47.469	6,12
FEBRERO	603.719	3,30	32.957	9,23	48.756	1,28	166.499	0,62	302.473	3,16	53.034	11,72
MARZO	616.320	2,09	36.409	10,47	49.322	1,16	166.684	0,11	305.022	0,84	58.883	11,03
ABRIL	612.919	-0,55	37.901	4,10	48.642	-1,38	163.722	-1,78	301.543	-1,14	61.111	3,78
MAYO	596.886	-2,62	36.795	-2,92	46.969	-3,44	158.806	-3,00	292.653	-2,95	61.663	0,90
JUNIO	583.927	-2,17	38.170	3,74	45.809	-2,47	154.740	-2,56	283.779	-3,03	61.429	-0,38
JULIO	569.615	-2,45	38.960	2,07	44.228	-3,45	151.356	-2,19	275.058	-3,07	60.013	-2,31
AGOSTO	568.859	-0,13	37.563	-3,59	44.499	0,61	152.557	0,79	275.536	0,17	58.704	-2,18
SEPTIEMBRE	573.210	0,76	34.425	-8,35	43.707	-1,78	148.472	-2,68	285.508	3,62	61.098	4,08
OCTUBRE	593.066	3,46	40.106	16,50	44.233	1,20	146.489	-1,34	299.076	4,75	63.162	3,38
NOVIEMBRE	606.326	2,24	41.651	3,85	44.431	0,45	145.271	-0,83	309.053	3,34	65.920	4,37
DICIEMBRE	605.838	-0,08	39.406	-5,39	45.057	1,41	150.933	3,90	305.811	-1,05	64.631	-1,96
AÑO 2011												
ENERO	619.276	2,22	39.381	-0,06	45.573	1,15	149.797	-0,75	316.332	3,44	68.193	5,51
FEBRERO												
MARZO												
ABRIL												
MAYO												
JUNIO												
JULIO												
AGOSTO												
SEPTIEMBRE												
OCTUBRE												
NOVIEMBRE												
DICIEMBRE												

(*) Los datos se han calculado adaptándolos, mediante estimación, a los sectores de actividad CNAE-09

ENERO 2011

PARO REGISTRADO POR CC.AA. Y PROVINCIAS

PROVINCIA AUTONOMÍA	TOTAL	VARIACIÓN			
		MENSUAL		ANUAL	
		ABSOLUTA	RELATIVA	ABSOLUTA	RELATIVA
ALMERÍA	70.170	677	0,97	5.465	8,45
CÁDIZ	179.867	4.621	2,64	8.601	5,02
CÓRDOBA	79.035	2.075	2,70	4.961	6,70
GRANADA	92.052	2.783	3,12	5.674	6,57
HUELVA	57.483	1.709	3,06	6.826	13,47
JAÉN	46.480	2.005	4,51	4.741	11,36
MÁLAGA	189.501	5.788	3,15	13.262	7,53
SEVILLA	216.033	6.964	3,33	13.006	6,41
ANDALUCÍA	930.621	26.622	2,94	62.536	7,20
HUESCA	13.508	421	3,22	520	4,00
TERUEL	9.160	445	5,11	635	7,45
ZARAGOZA	72.611	1.744	2,46	2.852	4,09
ARAGÓN	95.279	2.610	2,82	4.007	4,39
ASTURIAS	86.008	4.809	5,92	5.083	6,28
ILLES BALEARS	90.726	-562	-0,62	138	0,15
LAS PALMAS	139.338	1.458	1,06	932	0,67
STA. CRUZ DE TENERIFE	118.973	2.233	1,91	3.449	2,99
CANARIAS	258.311	3.691	1,45	4.381	1,73
CANTABRIA	45.800	1.643	3,72	2.603	6,03
ALBACETE	43.927	1.578	3,73	3.660	9,09
CIUDAD REAL	55.236	2.021	3,80	4.556	8,99
CUENCA	17.198	497	2,98	1.198	7,49
GUADALAJARA	21.562	1.208	5,93	1.830	9,27
TOLEDO	74.670	2.155	2,97	7.850	11,75
CASTILLA LA MANCHA	212.593	7.459	3,64	19.094	9,87
ÁVILA	15.914	929	6,20	1.833	13,02
BURGOS	27.158	1.233	4,76	1.479	5,76
LEÓN	39.754	1.798	4,74	1.813	4,78
PALENCIA	13.015	583	4,69	656	5,31
SALAMANCA	31.443	1.309	4,34	1.840	6,22
SEGOVIA	10.786	821	8,24	1.128	11,68
SORIA	5.714	370	6,92	660	13,06
VALLADOLID	44.355	1.875	4,41	1.762	4,14
ZAMORA	16.127	739	4,80	1.444	9,83
CASTILLA Y LEÓN	204.266	9.657	4,96	12.615	6,58
BARCELONA	436.194	19.399	4,65	1.313	0,30
GIRONA	57.338	2.322	4,22	307	0,54
LLEIDA	29.081	1.629	5,93	2.017	7,45
TARRAGONA	67.010	3.600	5,68	2.103	3,24
CATALUÑA	589.623	26.950	4,79	5.740	0,98
ALICANTE-ALACANT	207.440	3.269	1,60	7.635	3,82
CASTELLÓN-CASTELLÓ	59.342	1.847	3,21	1.048	1,80
VALENCIA-VALÈNCIA	247.018	7.369	3,07	11.550	4,91
COM. VALENCIANA	513.800	12.485	2,49	20.233	4,10
BADAJOS	81.008	1.320	1,66	3.416	4,40
CÁCERES	41.171	962	2,39	2.100	5,37
EXTREMADURA	122.179	2.282	1,90	5.516	4,73
A CORUÑA	96.541	2.868	3,06	4.297	4,66
LUGO	25.125	1.773	7,59	2.709	12,09
OURENSE	27.763	1.283	4,85	1.394	5,29
PONTEVEDRA	96.402	2.594	2,77	5.803	6,41
GALICIA	245.831	8.518	3,59	14.203	6,13
MADRID	472.468	10.540	2,28	7.016	1,51
MURCIA	133.127	4.192	3,25	6.814	5,39
NAVARRA	45.150	2.139	4,97	1.872	4,33
ÁLAVA	21.916	1.533	7,52	1.323	6,42
GUIPÚZCOA	41.472	2.023	5,13	558	1,36
VIZCAYA	79.730	3.601	4,73	5.550	7,48
PAÍS VASCO	143.118	7.157	5,26	7.431	5,48
LA RIOJA	22.661	255	1,14	805	3,68
CEUTA	9.364	318	3,52	872	10,27
MELILLA	10.078	165	1,66	1.551	18,19
TOTAL	4.231.003	130.930	3,19	182.510	4,51

ENERO 2011

PARO REGISTRADO SEGÚN SEXO Y EDAD POR CC.AA. Y PROVINCIAS

PROVINCIA AUTONOMÍA	TOTAL	HOMBRES	MUJERES	MENORES DE 25 AÑOS			RESTO DE EDADES		
				TOTAL	HOMBRES	MUJERES	TOTAL	HOMBRES	MUJERES
ALMERÍA	70.170	38.499	31.671	7.310	4.091	3.219	62.860	34.408	28.452
CÁDIZ	179.867	85.292	94.575	20.119	10.836	9.283	159.748	74.456	85.292
CÓRDOBA	79.035	37.068	41.967	9.989	5.176	4.813	69.046	31.892	37.154
GRANADA	92.052	48.474	43.578	10.917	5.892	5.025	81.135	42.582	38.553
HUELVA	57.483	30.091	27.392	6.443	3.519	2.924	51.040	26.572	24.468
JAÉN	46.480	19.011	27.469	5.723	2.530	3.193	40.757	16.481	24.276
MÁLAGA	189.501	97.408	92.093	19.259	10.698	8.561	170.242	86.710	83.532
SEVILLA	216.033	104.156	111.877	24.271	13.220	11.051	191.762	90.936	100.826
ANDALUCÍA	930.621	459.999	470.622	104.031	55.962	48.069	826.590	404.037	422.553
HUESCA	13.508	7.302	6.206	1.694	969	725	11.814	6.333	5.481
TERUEL	9.160	4.905	4.255	1.366	771	595	7.794	4.134	3.660
ZARAGOZA	72.611	36.685	35.926	8.602	4.681	3.921	64.009	32.004	32.005
ARAGÓN	95.279	48.892	46.387	11.662	6.421	5.241	83.617	42.471	41.146
ASTURIAS	86.008	40.943	45.065	8.773	4.910	3.863	77.235	36.033	41.202
ILLES BALEARS	90.726	47.646	43.080	11.737	6.421	5.316	78.989	41.225	37.764
LAS PALMAS	139.338	68.184	71.154	11.064	5.952	5.112	128.274	62.232	66.042
STA. CRUZ DE TENERIFE	118.973	61.296	57.677	9.444	5.242	4.202	109.529	56.054	53.475
CANARIAS	258.311	129.480	128.831	20.508	11.194	9.314	237.803	118.286	119.517
CANTABRIA	45.800	23.750	22.050	4.973	2.842	2.131	40.827	20.908	19.919
ALBACETE	43.927	19.715	24.212	6.250	3.388	2.862	37.677	16.327	21.350
CIUDAD REAL	55.236	25.334	29.902	8.948	4.659	4.289	46.288	20.675	25.613
CUENCA	17.198	8.364	8.834	2.380	1.345	1.035	14.818	7.019	7.799
GUADALAJARA	21.562	10.775	10.787	2.463	1.354	1.109	19.099	9.421	9.678
TOLEDO	74.670	36.063	38.607	10.051	5.598	4.453	64.619	30.465	34.154
CASTILLA LA MANCHA	212.593	100.251	112.342	30.092	16.344	13.748	182.501	83.907	98.594
ÁVILA	15.914	8.304	7.610	2.080	1.190	890	13.834	7.114	6.720
BURGOS	27.158	13.241	13.917	2.850	1.640	1.210	24.308	11.601	12.707
LEÓN	39.754	19.610	20.144	4.565	2.641	1.924	35.189	16.969	18.220
PALENCIA	13.015	6.291	6.724	1.800	1.020	780	11.215	5.271	5.944
SALAMANCA	31.443	14.329	17.114	3.818	2.052	1.766	27.625	12.277	15.348
SEGOVIA	10.786	5.748	5.038	1.270	767	503	9.516	4.981	4.535
SORIA	5.714	2.853	2.861	845	466	379	4.869	2.387	2.482
VALLADOLID	44.355	21.351	23.004	4.888	2.771	2.117	39.467	18.580	20.887
ZAMORA	16.127	8.059	8.068	1.829	1.050	779	14.298	7.009	7.289
CASTILLA Y LEÓN	204.266	99.786	104.480	23.945	13.597	10.348	180.321	86.189	94.132
BARCELONA	436.194	226.310	209.884	34.929	20.240	14.689	401.265	206.070	195.195
GIRONA	57.338	31.162	26.176	5.778	3.310	2.468	51.560	27.852	23.708
LLEIDA	29.081	16.443	12.638	2.862	1.649	1.213	26.219	14.794	11.425
TARRAGONA	67.010	36.502	30.508	6.822	3.789	3.033	60.188	32.713	27.475
CATALUÑA	589.623	310.417	279.206	50.391	28.988	21.403	539.232	281.429	257.803
ALICANTE-ALACANT	207.440	103.846	103.594	20.079	11.279	8.800	187.361	92.567	94.794
CASTELLÓN-CASTELLÓ	59.342	33.139	26.203	6.721	3.927	2.794	52.621	29.212	23.409
VALENCIA-VALÈNCIA	247.018	125.444	121.574	27.112	15.311	11.801	219.906	110.133	109.773
COM. VALENCIANA	513.800	262.429	251.371	53.912	30.517	23.395	459.888	231.912	227.976
BADAJOS	81.008	33.546	47.462	11.628	5.958	5.670	69.380	27.588	41.792
CÁCERES	41.171	19.110	22.061	6.098	3.207	2.891	35.073	15.903	19.170
EXTREMADURA	122.179	52.656	69.523	17.726	9.165	8.561	104.453	43.491	60.962
A CORUÑA	96.541	44.988	51.553	8.141	4.495	3.646	88.400	40.493	47.907
LUGO	25.125	12.457	12.668	2.605	1.443	1.162	22.520	11.014	11.506
OURENSE	27.763	13.079	14.684	2.551	1.473	1.078	25.212	11.606	13.606
PONTEVEDRA	96.402	45.174	51.228	8.835	5.038	3.797	87.567	40.136	47.431
GALICIA	245.831	115.698	130.133	22.132	12.449	9.683	223.699	103.249	120.450
MADRID	472.468	233.736	238.732	48.182	26.784	21.398	424.286	206.952	217.334
MURCIA	133.127	68.459	64.668	16.196	8.890	7.306	116.931	59.569	57.362
NAVARRA	45.150	21.975	23.175	5.107	2.828	2.279	40.043	19.147	20.896
ÁLAVA	21.916	10.553	11.363	1.843	959	884	20.073	9.594	10.479
GUIPÚZCOA	41.472	19.953	21.519	3.212	1.842	1.370	38.260	18.111	20.149
VIZCAYA	79.730	38.987	40.743	6.984	3.937	3.047	72.746	35.050	37.696
PAÍS VASCO	143.118	69.493	73.625	12.039	6.738	5.301	131.079	62.755	68.324
LA RIOJA	22.661	11.462	11.199	2.448	1.348	1.100	20.213	10.114	10.099
CEUTA	9.364	3.906	5.458	1.878	899	979	7.486	3.007	4.479
MELILLA	10.078	4.261	5.817	2.134	1.034	1.100	7.944	3.227	4.717
TOTAL	4.231.003	2.105.239	2.125.764	447.866	247.331	200.535	3.783.137	1.857.908	1.925.229

ENERO 2011

PARO REGISTRADO SEGÚN SECTOR DE ACTIVIDAD ECONÓMICA POR CC.AA. Y PROVINCIAS

PROVINCIA AUTONOMÍA	TOTAL	AGRICULTURA	INDUSTRIA	CONSTRUCCIÓN	SERVICIOS	SIN EMPLEO ANTERIOR
ALMERÍA	70.170	5.299	4.796	17.512	34.014	8.549
CÁDIZ	179.867	5.067	14.563	37.978	88.697	33.562
CÓRDOBA	79.035	4.454	10.832	13.553	38.547	11.649
GRANADA	92.052	4.391	6.883	21.898	47.559	11.321
HUELVA	57.483	7.359	4.190	13.082	25.723	7.129
JAÉN	46.480	5.293	5.272	5.812	23.094	7.009
MÁLAGA	189.501	2.827	12.204	43.883	106.624	23.963
SEVILLA	216.033	8.047	20.840	42.681	116.338	28.127
ANDALUCÍA	930.621	42.737	79.580	196.399	480.596	131.309
HUESCA	13.508	1.026	1.602	2.689	7.500	691
TERUEL	9.160	676	1.497	1.767	4.796	424
ZARAGOZA	72.611	2.682	11.054	11.335	42.155	5.385
ARAGÓN	95.279	4.384	14.153	15.791	54.451	6.500
ASTURIAS	86.008	973	9.263	13.212	55.822	6.738
ILLES BALEARS	90.726	904	4.621	16.543	65.364	3.294
LAS PALMAS	139.338	2.758	6.651	25.425	93.878	10.626
STA. CRUZ DE TENERIFE	118.973	2.134	5.953	26.219	77.864	6.803
CANARIAS	258.311	4.892	12.604	51.644	171.742	17.429
CANTABRIA	45.800	602	4.125	8.966	28.918	3.189
ALBACETE	43.927	2.958	5.761	7.207	24.156	3.845
CIUDAD REAL	55.236	4.896	5.547	10.306	30.113	4.374
CUENCA	17.198	1.495	1.622	3.186	9.660	1.235
GUADALAJARA	21.562	372	2.268	3.431	14.434	1.057
TOLEDO	74.670	3.425	10.677	13.924	42.686	3.958
CASTILLA LA MANCHA	212.593	13.146	25.875	38.054	121.049	14.469
ÁVILA	15.914	806	1.453	4.175	7.141	2.339
BURGOS	27.158	970	4.875	4.924	13.699	2.690
LEÓN	39.754	869	5.769	7.295	20.437	5.384
PALENCIA	13.015	683	1.694	2.084	6.988	1.566
SALAMANCA	31.443	757	2.597	5.463	17.523	5.103
SEGOVIA	10.786	853	1.190	2.140	5.608	995
SORIA	5.714	250	922	923	3.017	602
VALLADOLID	44.355	2.040	4.888	7.737	23.601	6.089
ZAMORA	16.127	733	1.455	3.708	7.926	2.305
CASTILLA Y LEÓN	204.266	7.961	24.843	38.449	105.940	27.073
BARCELONA	436.194	3.477	77.323	67.531	264.401	23.462
GIRONA	57.338	1.440	7.740	11.607	33.807	2.744
LLEIDA	29.081	2.821	3.810	6.202	14.536	1.712
TARRAGONA	67.010	2.334	8.846	14.700	38.188	2.942
CATALUÑA	589.623	10.072	97.719	100.040	350.932	30.860
ALICANTE-ALACANT	207.440	5.151	37.699	38.074	109.881	16.635
CASTELLÓN-CASTELLÓ	59.342	1.780	11.002	12.126	30.430	4.004
VALENCIA-VALÈNCIA	247.018	5.971	38.525	40.841	146.749	14.932
COM. VALENCIANA	513.800	12.902	87.226	91.041	287.060	35.571
BADAJOS	81.008	5.045	5.808	11.468	48.841	9.846
CÁCERES	41.171	2.209	3.519	8.394	23.751	3.298
EXTREMADURA	122.179	7.254	9.327	19.862	72.592	13.144
A CORUÑA	96.541	2.042	13.598	16.359	53.386	11.156
LUGO	25.125	911	2.525	4.225	14.191	3.273
OURENSE	27.763	972	4.102	4.358	14.942	3.389
PONTEVEDRA	96.402	2.665	16.984	14.682	51.084	10.987
GALICIA	245.831	6.590	37.209	39.624	133.603	28.805
MADRID	472.468	2.929	39.530	73.306	335.305	21.398
MURCIA	133.127	8.203	16.815	26.973	72.666	8.470
NAVARRA	45.150	1.530	8.213	6.144	26.794	2.469
ÁLAVA	21.916	435	3.749	2.646	13.760	1.326
GUIPÚZCOA	41.472	404	8.542	3.960	26.331	2.235
VIZCAYA	79.730	1.290	11.352	10.233	49.618	7.237
PAÍS VASCO	143.118	2.129	23.643	16.839	89.709	10.798
LA RIOJA	22.661	1.825	4.574	3.449	11.552	1.261
CEUTA	9.364	29	389	815	6.317	1.814
MELILLA	10.078	57	195	1.191	6.607	2.028
TOTAL	4.231.003	129.119	499.904	758.342	2.477.019	366.619

ENERO 2011

PARO REGISTRADO. VARIACIÓN MENSUAL SEGÚN SECTOR DE ACTIVIDAD ECONÓMICA POR CC.AA. Y PROVINCIAS

PROVINCIA AUTONOMÍA	TOTAL	AGRICULTURA	INDUSTRIA	CONSTRUCCIÓN	SERVICIOS	SIN EMPLEO ANTERIOR
ALMERÍA	677	-42	64	9	436	210
CÁDIZ	4.621	-65	159	0	3.576	951
CÓRDOBA	2.075	73	164	10	1.446	382
GRANADA	2.783	102	175	-40	1.963	583
HUELVA	1.709	22	-94	54	1.311	416
JAÉN	2.005	308	156	118	1.175	248
MÁLAGA	5.788	101	384	284	4.253	766
SEVILLA	6.964	289	702	-55	4.758	1.270
ANDALUCÍA	26.622	788	1.710	380	18.918	4.826
HUESCA	421	-63	32	15	407	30
TERUEL	445	42	65	65	285	-12
ZARAGOZA	1.744	-115	-170	-102	1.840	291
ARAGÓN	2.610	-136	-73	-22	2.532	309
ASTURIAS	4.809	1	485	433	3.716	174
ILLES BALEARS	-562	9	-28	-653	128	-18
LAS PALMAS	1.458	-67	65	141	1.345	-26
STA. CRUZ DE TENERIFE	2.233	-22	98	304	1.803	50
CANARIAS	3.691	-89	163	445	3.148	24
CANTABRIA	1.643	-8	75	44	1.467	65
ALBACETE	1.578	5	6	86	1.403	78
CIUDAD REAL	2.021	59	146	93	1.586	137
CUENCA	497	-41	20	-49	553	14
GUADALAJARA	1.208	-4	118	-26	1.064	56
TOLEDO	2.155	-126	303	-244	2.044	178
CASTILLA LA MANCHA	7.459	-107	593	-140	6.650	463
ÁVILA	929	18	58	169	449	235
BURGOS	1.233	-25	113	296	785	64
LEÓN	1.798	37	149	305	1.193	114
PALENCIA	583	11	79	49	355	89
SALAMANCA	1.309	41	1	133	953	181
SEGOVIA	821	43	60	168	440	110
SORIA	370	23	31	38	245	33
VALLADOLID	1.875	108	107	132	1.217	311
ZAMORA	739	10	53	216	406	54
CASTILLA Y LEÓN	9.657	266	651	1.506	6.043	1.191
BARCELONA	19.399	109	1.576	2.159	14.493	1.062
GIRONA	2.322	-48	115	374	1.696	185
LLEIDA	1.629	-9	197	266	1.053	122
TARRAGONA	3.600	163	247	506	2.387	297
CATALUÑA	26.950	215	2.135	3.305	19.629	1.666
ALICANTE-ALACANT	3.269	362	-302	-127	3.367	-31
CASTELLÓN-CASTELLÓ	1.847	190	-19	-34	1.720	-10
VALENCIA-VALÈNCIA	7.369	487	1.284	72	5.773	-247
COM. VALENCIANA	12.485	1.039	963	-89	10.860	-288
BADAJOS	1.320	-30	21	-93	1.566	-144
CÁCERES	962	19	101	20	857	-35
EXTREMADURA	2.282	-11	122	-73	2.423	-179
A CORUÑA	2.868	23	-25	406	2.273	191
LUGO	1.773	27	210	177	1.157	202
OURENSE	1.283	-16	92	166	956	85
PONTEVEDRA	2.594	39	35	345	2.275	-100
GALICIA	8.518	73	312	1.094	6.661	378
MADRID	10.540	-22	471	-848	10.383	556
MURCIA	4.192	45	228	56	3.635	228
NAVARRA	2.139	31	-70	21	2.043	114
ÁLAVA	1.533	30	309	51	1.030	113
GUIPÚZCOA	2.023	13	161	45	1.609	195
VIZCAYA	3.601	189	120	-252	3.211	333
PAÍS VASCO	7.157	232	590	-156	5.850	641
LA RIOJA	255	-33	-101	-65	447	7
CEUTA	318	-3	33	-6	325	-31
MELILLA	165	0	7	43	222	-107
TOTAL	130.930	2.290	8.266	5.275	105.080	10.019

ENERO 2011

PARO REGISTRADO (COLECTIVO SIN EMPLEO ANTERIOR) SEGÚN TRAMOS DE EDAD. AMBOS SEXOS

PROVINCIA AUTONOMÍA	TOTAL	<20 AÑOS	20-24 AÑOS	25-29 AÑOS	30-44 AÑOS	>44 AÑOS
ALMERÍA	8.549	853	1.369	963	2.437	2.927
CÁDIZ	33.562	3.972	4.200	1.940	7.153	16.297
CÓRDOBA	11.649	2.104	2.125	1.057	2.148	4.215
GRANADA	11.321	1.736	2.323	1.386	2.762	3.114
HUELVA	7.129	1.023	1.167	577	1.665	2.697
JAÉN	7.009	891	1.348	649	1.370	2.751
MÁLAGA	23.963	3.206	3.201	1.797	6.079	9.680
SEVILLA	28.127	4.035	4.306	2.252	6.320	11.214
ANDALUCÍA	131.309	17.820	20.039	10.621	29.934	52.895
HUESCA	691	161	120	72	163	175
TERUEL	424	109	73	40	95	107
ZARAGOZA	5.385	1.163	746	513	1.190	1.773
ARAGÓN	6.500	1.433	939	625	1.448	2.055
ASTURIAS	6.738	868	1.253	813	1.626	2.178
ILLES BALEARS	3.294	756	350	223	783	1.182
LAS PALMAS	10.626	452	881	603	2.184	6.506
STA. CRUZ DE TENERIFE	6.803	473	882	564	1.474	3.410
CANARIAS	17.429	925	1.763	1.167	3.658	9.916
CANTABRIA	3.189	453	548	326	774	1.088
ALBACETE	3.845	815	518	212	617	1.683
CIUDAD REAL	4.374	904	802	353	788	1.527
CUENCA	1.235	212	186	71	237	529
GUADALAJARA	1.057	237	144	72	272	332
TOLEDO	3.958	913	610	255	829	1.351
CASTILLA LA MANCHA	14.469	3.081	2.260	963	2.743	5.422
ÁVILA	2.339	380	447	208	582	722
BURGOS	2.690	398	531	344	670	747
LEÓN	5.384	835	1.031	601	1.222	1.695
PALENCIA	1.566	343	295	162	338	428
SALAMANCA	5.103	708	958	513	1.095	1.829
SEGOVIA	995	213	170	94	293	225
SORIA	602	132	132	65	143	130
VALLADOLID	6.089	862	1.018	670	1.476	2.063
ZAMORA	2.305	313	419	214	565	794
CASTILLA Y LEÓN	27.073	4.184	5.001	2.871	6.384	8.633
BARCELONA	23.462	4.732	2.782	1.933	5.860	8.155
GIRONA	2.744	620	292	233	740	859
LLEIDA	1.712	326	219	190	548	429
TARRAGONA	2.942	615	343	262	739	983
CATALUÑA	30.860	6.293	3.636	2.618	7.887	10.426
ALICANTE-ALACANT	16.635	2.596	2.264	1.205	3.825	6.745
CASTELLÓN-CASTELLÓ	4.004	959	588	412	1.217	828
VALENCIA-VALÈNCIA	14.932	3.535	2.097	1.215	3.284	4.801
COM. VALENCIANA	35.571	7.090	4.949	2.832	8.326	12.374
BADAJOS	9.846	1.702	1.327	485	1.318	5.014
CÁCERES	3.298	741	641	249	499	1.168
EXTREMADURA	13.144	2.443	1.968	734	1.817	6.182
A CORUÑA	11.156	1.052	1.906	1.460	2.787	3.951
LUGO	3.273	386	663	430	809	985
OURENSE	3.389	380	600	336	687	1.386
PONTEVEDRA	10.987	1.205	1.674	1.132	2.745	4.231
GALICIA	28.805	3.023	4.843	3.358	7.028	10.553
MADRID	21.398	3.877	2.667	1.653	5.002	8.199
MURCIA	8.470	1.480	1.101	581	1.887	3.421
NAVARRA	2.469	475	368	260	620	746
ÁLAVA	1.326	175	178	174	407	392
GUIPÚZCOA	2.235	197	333	220	568	917
VIZCAYA	7.237	566	942	745	2.174	2.810
PAÍS VASCO	10.798	938	1.453	1.139	3.149	4.119
LA RIOJA	1.261	238	227	161	352	283
CEUTA	1.814	507	379	165	377	386
MELILLA	2.028	581	290	147	460	550
TOTAL	366.619	56.465	54.034	31.257	84.255	140.608

ENERO 2011

PARO REGISTRADO (COLECTIVO SIN EMPLEO ANTERIOR) SEGÚN TRAMOS DE EDAD. HOMBRES

PROVINCIA AUTONOMÍA	TOTAL	<20 AÑOS	20-24 AÑOS	25-29 AÑOS	30-44 AÑOS	>44 AÑOS
ALMERÍA	3.515	489	586	427	1.038	975
CÁDIZ	7.540	2.134	1.758	629	1.436	1.583
CÓRDOBA	3.569	1.101	795	426	617	630
GRANADA	4.014	888	906	506	919	795
HUELVA	2.360	531	495	209	534	591
JAÉN	1.694	400	447	221	310	316
MÁLAGA	7.886	1.735	1.387	691	2.041	2.032
SEVILLA	8.508	2.119	1.734	876	1.882	1.897
ANDALUCÍA	39.086	9.397	8.108	3.985	8.777	8.819
HUESCA	239	93	45	14	24	63
TERUEL	151	57	25	15	18	36
ZARAGOZA	1.860	622	283	113	285	557
ARAGÓN	2.250	772	353	142	327	656
ASTURIAS	2.313	498	575	310	442	488
ILLES BALEARS	1.407	478	150	66	229	484
LAS PALMAS	2.995	269	404	262	801	1.259
STA. CRUZ DE TENERIFE	2.210	265	394	247	525	779
CANARIAS	5.205	534	798	509	1.326	2.038
CANTABRIA	1.080	271	242	120	182	265
ALBACETE	1.009	415	187	70	106	231
CIUDAD REAL	958	378	223	94	96	167
CUENCA	360	120	67	21	47	105
GUADALAJARA	356	118	51	14	61	112
TOLEDO	1.091	494	205	72	125	195
CASTILLA LA MANCHA	3.774	1.525	733	271	435	810
ÁVILA	837	207	199	78	163	190
BURGOS	982	227	234	126	201	194
LEÓN	1.908	529	435	214	338	392
PALENCIA	535	204	123	50	95	63
SALAMANCA	1.804	406	385	199	320	494
SEGOVIA	362	135	60	28	73	66
SORIA	241	89	53	22	47	30
VALLADOLID	2.070	486	429	263	440	452
ZAMORA	714	184	167	77	138	148
CASTILLA Y LEÓN	9.453	2.467	2.085	1.057	1.815	2.029
BARCELONA	9.108	2.904	1.328	685	1.929	2.262
GIRONA	841	390	117	55	147	132
LLEIDA	635	184	86	60	166	139
TARRAGONA	967	363	132	77	190	205
CATALUÑA	11.551	3.841	1.663	877	2.432	2.738
ALICANTE-ALACANT	5.317	1.520	974	427	1.067	1.329
CASTELLÓN-CASTELLÓ	1.520	574	219	125	345	257
VALENCIA-VALÈNCIA	5.458	2.055	922	430	958	1.093
COM. VALENCIANA	12.295	4.149	2.115	982	2.370	2.679
BADAJOS	2.085	882	438	182	219	364
CÁCERES	964	383	222	74	105	180
EXTREMADURA	3.049	1.265	660	256	324	544
A CORUÑA	3.900	642	791	539	969	959
LUGO	1.239	225	285	158	271	300
OURENSE	1.251	249	280	116	237	369
PONTEVEDRA	3.837	741	713	441	908	1.034
GALICIA	10.227	1.857	2.069	1.254	2.385	2.662
MADRID	7.964	2.212	1.230	553	1.444	2.525
MURCIA	2.390	810	404	167	356	653
NAVARRA	863	297	142	59	133	232
ÁLAVA	394	111	51	37	79	116
GUIPÚZCOA	797	117	142	80	149	309
VIZCAYA	2.426	313	443	251	579	840
PAÍS VASCO	3.617	541	636	368	807	1.265
LA RIOJA	322	122	79	35	42	44
CEUTA	674	264	156	66	106	82
MELILLA	594	309	110	33	69	73
TOTAL	118.114	31.609	22.308	11.110	24.001	29.086

ENERO 2011

PARO REGISTRADO (COLECTIVO SIN EMPLEO ANTERIOR) SEGÚN TRAMOS DE EDAD. MUJERES

PROVINCIA AUTONOMÍA	TOTAL	<20 AÑOS	20-24 AÑOS	25-29 AÑOS	30-44 AÑOS	>44 AÑOS
ALMERÍA	5.034	364	783	536	1.399	1.952
CÁDIZ	26.022	1.838	2.442	1.311	5.717	14.714
CÓRDOBA	8.080	1.003	1.330	631	1.531	3.585
GRANADA	7.307	848	1.417	880	1.843	2.319
HUELVA	4.769	492	672	368	1.131	2.106
JAÉN	5.315	491	901	428	1.060	2.435
MÁLAGA	16.077	1.471	1.814	1.106	4.038	7.648
SEVILLA	19.619	1.916	2.572	1.376	4.438	9.317
ANDALUCÍA	92.223	8.423	11.931	6.636	21.157	44.076
HUESCA	452	68	75	58	139	112
TERUEL	273	52	48	25	77	71
ZARAGOZA	3.525	541	463	400	905	1.216
ARAGÓN	4.250	661	586	483	1.121	1.399
ASTURIAS	4.425	370	678	503	1.184	1.690
ILLES BALEARS	1.887	278	200	157	554	698
LAS PALMAS	7.631	183	477	341	1.383	5.247
STA. CRUZ DE TENERIFE	4.593	208	488	317	949	2.631
CANARIAS	12.224	391	965	658	2.332	7.878
CANTABRIA	2.109	182	306	206	592	823
ALBACETE	2.836	400	331	142	511	1.452
CIUDAD REAL	3.416	526	579	259	692	1.360
CUENCA	875	92	119	50	190	424
GUADALAJARA	701	119	93	58	211	220
TOLEDO	2.867	419	405	183	704	1.156
CASTILLA LA MANCHA	10.695	1.556	1.527	692	2.308	4.612
ÁVILA	1.502	173	248	130	419	532
BURGOS	1.708	171	297	218	469	553
LEÓN	3.476	306	596	387	884	1.303
PALENCIA	1.031	139	172	112	243	365
SALAMANCA	3.299	302	573	314	775	1.335
SEGOVIA	633	78	110	66	220	159
SORIA	361	43	79	43	96	100
VALLADOLID	4.019	376	589	407	1.036	1.611
ZAMORA	1.591	129	252	137	427	646
CASTILLA Y LEÓN	17.620	1.717	2.916	1.814	4.569	6.604
BARCELONA	14.354	1.828	1.454	1.248	3.931	5.893
GIRONA	1.903	230	175	178	593	727
LLEIDA	1.077	142	133	130	382	290
TARRAGONA	1.975	252	211	185	549	778
CATALUÑA	19.309	2.452	1.973	1.741	5.455	7.688
ALICANTE-ALACANT	11.318	1.076	1.290	778	2.758	5.416
CASTELLÓN-CASTELLÓ	2.484	385	369	287	872	571
VALENCIA-VALÈNCIA	9.474	1.480	1.175	785	2.326	3.708
COM. VALENCIANA	23.276	2.941	2.834	1.850	5.956	9.695
BADAJOS	7.761	820	889	303	1.099	4.650
CÁCERES	2.334	358	419	175	394	988
EXTREMADURA	10.095	1.178	1.308	478	1.493	5.638
A CORUÑA	7.256	410	1.115	921	1.818	2.992
LUGO	2.034	161	378	272	538	685
OURENSE	2.138	131	320	220	450	1.017
PONTEVEDRA	7.150	464	961	691	1.837	3.197
GALICIA	18.578	1.166	2.774	2.104	4.643	7.891
MADRID	13.434	1.665	1.437	1.100	3.558	5.674
MURCIA	6.080	670	697	414	1.531	2.768
NAVARRA	1.606	178	226	201	487	514
ÁLAVA	932	64	127	137	328	276
GUIPÚZCOA	1.438	80	191	140	419	608
VIZCAYA	4.811	253	499	494	1.595	1.970
PAÍS VASCO	7.181	397	817	771	2.342	2.854
LA RIOJA	939	116	148	126	310	239
CEUTA	1.140	243	223	99	271	304
MELILLA	1.434	272	180	114	391	477
TOTAL	248.505	24.856	31.726	20.147	60.254	111.522

ENERO 2011

PARO REGISTRADO (EXTRANJEROS) SEGÚN SECTOR DE ACTIVIDAD ECONÓMICA POR CC.AA. Y PROVINCIAS

PROVINCIA AUTONOMÍA	TOTAL	AGRICULTURA	INDUSTRIA	CONSTRUCCIÓN	SERVICIOS	SIN EMPLEO ANTERIOR
ALMERÍA	17.408	2.929	835	4.274	6.480	2.890
CÁDIZ	6.147	237	268	893	2.727	2.022
CÓRDOBA	2.477	331	213	264	918	751
GRANADA	8.061	956	392	1.615	3.359	1.739
HUELVA	5.342	2.215	159	520	1.303	1.145
JAÉN	1.724	340	103	172	678	431
MÁLAGA	25.747	627	934	5.745	13.546	4.895
SEVILLA	8.769	576	496	1.114	4.282	2.301
ANDALUCÍA	75.675	8.211	3.400	14.597	33.293	16.174
HUESCA	3.410	608	305	838	1.410	249
TERUEL	2.703	406	399	795	976	127
ZARAGOZA	18.493	1.867	1.838	4.637	8.367	1.784
ARAGÓN	24.606	2.881	2.542	6.270	10.753	2.160
ASTURIAS	6.131	216	427	1.359	3.291	838
ILLES BALEARS	24.781	382	781	5.840	16.562	1.216
LAS PALMAS	15.465	276	446	2.680	10.619	1.444
STA. CRUZ DE TENERIFE	11.848	218	377	2.311	8.157	785
CANARIAS	27.313	494	823	4.991	18.776	2.229
CANTABRIA	5.149	129	282	1.251	2.901	586
ALBACETE	4.483	1.025	417	716	1.863	462
CIUDAD REAL	6.300	1.461	463	1.314	2.515	547
CUENCA	3.571	575	316	912	1.515	253
GUADALAJARA	5.438	212	381	1.304	3.105	436
TOLEDO	11.460	1.209	1.229	2.958	5.206	858
CASTILLA LA MANCHA	31.252	4.482	2.806	7.204	14.204	2.556
ÁVILA	2.742	134	134	998	693	783
BURGOS	4.833	367	525	1.368	1.653	920
LEÓN	3.698	195	445	953	1.293	812
PALENCIA	1.023	117	71	227	379	229
SALAMANCA	2.500	88	169	557	925	761
SEGOVIA	3.179	471	190	895	1.123	500
SORIA	1.533	145	174	347	584	283
VALLADOLID	4.659	576	307	1.142	1.650	984
ZAMORA	1.297	169	83	287	411	347
CASTILLA Y LEÓN	25.464	2.262	2.098	6.774	8.711	5.619
BARCELONA	89.510	2.119	8.161	23.820	46.901	8.509
GIRONA	17.797	1.039	1.523	4.452	9.077	1.706
LLEIDA	10.587	2.047	1.040	2.577	4.001	922
TARRAGONA	17.877	1.481	1.538	5.120	8.320	1.418
CATALUÑA	135.771	6.686	12.262	35.969	68.299	12.555
ALICANTE-ALACANT	34.831	1.966	2.148	8.773	18.317	3.627
CASTELLÓN-CASTELLÓ	17.418	751	1.881	5.246	7.752	1.788
VALENCIA-VALÈNCIA	33.404	1.891	3.057	6.898	18.318	3.240
COM. VALENCIANA	85.653	4.608	7.086	20.917	44.387	8.655
BADAJOS	2.719	436	157	271	1.281	574
CÁCERES	1.518	287	83	201	712	235
EXTREMADURA	4.237	723	240	472	1.993	809
A CORUÑA	4.577	180	378	837	2.112	1.070
LUGO	1.792	111	130	335	812	404
OURENSE	2.012	105	225	398	804	480
PONTEVEDRA	5.099	243	533	849	2.318	1.156
GALICIA	13.480	639	1.266	2.419	6.046	3.110
MADRID	100.873	1.159	5.789	28.980	59.849	5.096
MURCIA	22.826	3.712	1.868	5.384	10.213	1.649
NAVARRA	9.210	931	1.246	2.005	4.058	970
ÁLAVA	4.594	198	406	1.021	2.382	587
GUIPÚZCOA	4.933	173	576	926	2.721	537
VIZCAYA	8.624	366	843	1.556	4.358	1.501
PAÍS VASCO	18.151	737	1.825	3.503	9.461	2.625
LA RIOJA	5.925	1.091	755	1.352	2.064	663
CEUTA	858	4	33	131	470	220
MELILLA	1.921	34	44	379	1.001	463
TOTAL	619.276	39.381	45.573	149.797	316.332	68.193

ANEXO 2

CONTRATOS REGISTRADOS

ENERO 2011

CONTRATOS

	MES	VARIACIÓN			
		MENSUAL		ANUAL	
		ABSOLUTA	RELATIVA	ABSOLUTA	RELATIVA
TOTAL CONTRATOS	1.116.019	-73.799	-6,20	65.786	6,26
CONTRATOS INDEFINIDOS *	102.733	9.562	10,26	8.138	8,60
CONTRATOS TEMPORALES	1.013.286	-83.361	-7,60	57.648	6,03

CONTRATOS POR COMUNIDADES AUTÓNOMAS

COMUNIDADES AUTÓNOMAS	MES	VARIACIÓN			
		MENSUAL		ANUAL	
		ABSOLUTA	RELATIVA	ABSOLUTA	RELATIVA
ANDALUCÍA	327.864	-35.944	-9,88	4.231	1,31
ARAGÓN	26.958	39	0,14	2.243	9,08
ASTURIAS	18.036	-2.313	-11,37	-160	-0,88
ILLES BALEARS	17.226	402	2,39	-621	-3,48
CANARIAS	41.833	-5.008	-10,69	3.031	7,81
CANTABRIA	10.639	-804	-7,03	672	6,74
CASTILLA LA MANCHA	38.638	-1.048	-2,64	-58	-0,15
CASTILLA Y LEÓN	43.784	-2.025	-4,42	3.470	8,61
CATALUÑA	159.782	-7.043	-4,22	17.329	12,16
COM. VALENCIANA	93.141	-12.206	-11,59	4.465	5,04
EXTREMADURA	30.058	-1.765	-5,55	1.526	5,35
GALICIA	52.307	1.676	3,31	3.292	6,72
MADRID	131.597	-4.142	-3,05	13.117	11,07
MURCIA	40.530	-1.124	-2,70	6.423	18,83
NAVARRA	16.654	240	1,46	438	2,70
PAÍS VASCO	57.134	-1.415	-2,42	7.069	14,12
LA RIOJA	5.932	-924	-13,48	-48	-0,80
CEUTA	1.378	-532	-27,85	-50	-3,50
MELILLA	1.373	-368	-21,14	-749	-35,30
EXTRANJERO	1.155	505	77,69	166	16,78
TOTAL	1.116.019	-73.799	-6,20	65.786	6,26

(*) Incluye contratos convertidos en indefinidos

ENERO 2011

CONTRATOS INDEFINIDOS (INICIALES Y CONVERSIONES) SEGÚN FOMENTO CONTRATACIÓN INDEFINIDA

TIPO DE CONTRATO	TOTAL	VARIACIÓN			
		MENSUAL		ANUAL	
		ABSOLUTA	RELATIVA	ABSOLUTA	RELATIVA
ORDINARIO (Bonif./no Bonif.)	48.153	10.346	27,37	2.155	4,68
PERS. CON DISCAPACIDAD	97	0	0,00	-26	-21,14
CONVERSIÓN	26.515	5.677	27,24	-7.452	-21,94
TOTAL ORDINARIO sin F.C.I.	74.765	16.023	27,28	-5.323	-6,65
F.C.I.	8.956	1.096	13,94	-3.332	-27,12
PERS. CON DISCAPACIDAD	458	18	4,09	10	2,23
CONVERSIÓN	18.554	-7.575	-28,99	16.783	947,66
TOTAL FOMENTO CONTRATACIÓN INDEFINIDA	27.968	-6.461	-18,77	13.461	92,79
TOTAL	102.733	9.562	10,26	8.138	8,60

CONTRATOS SEGÚN TIPO DE CONTRATACIÓN POR COMUNIDADES AUTÓNOMAS

COMUNIDADES AUTÓNOMAS	TOTAL	INDEFINIDOS						TEMPORALES
		TOTAL	ORDINARIOS	F.C.I.	PERS. CON DISCAPACIDAD	CONVERSIÓN	% S/ TOT. NAC.INDF.	
ANDALUCÍA	327.864	12.178	5.019	940	75	6.144	11,85	315.686
ARAGÓN	26.958	3.369	1.611	228	16	1.514	3,28	23.589
ASTURIAS	18.036	1.857	715	224	27	891	1,81	16.179
ILLES BALEARS	17.226	2.361	1.108	112	9	1.132	2,30	14.865
CANARIAS	41.833	4.651	2.126	269	21	2.235	4,53	37.182
CANTABRIA	10.639	1.155	421	103	8	623	1,12	9.484
CASTILLA LA MANCHA	38.638	3.340	1.534	301	21	1.484	3,25	35.298
CASTILLA Y LEÓN	43.784	4.685	1.820	591	22	2.252	4,56	39.099
CATALUÑA	159.782	21.570	10.948	1.557	80	8.985	21,00	138.212
COM. VALENCIANA	93.141	9.204	3.949	893	85	4.277	8,96	83.937
EXTREMADURA	30.058	1.700	609	265	12	814	1,65	28.358
GALICIA	52.307	5.325	2.017	622	36	2.650	5,18	46.982
MADRID	131.597	21.113	11.481	1.951	78	7.603	20,55	110.484
MURCIA	40.530	3.221	1.750	191	22	1.258	3,14	37.309
NAVARRA	16.654	1.384	593	162	9	620	1,35	15.270
PAÍS VASCO	57.134	4.740	2.030	457	20	2.233	4,61	52.394
LA RIOJA	5.932	585	269	50	6	260	0,57	5.347
CEUTA	1.378	130	62	16	4	48	0,13	1.248
MELILLA	1.373	132	68	22	4	38	0,13	1.241
EXTRANJERO	1.155	33	23	2	8		0,03	1.122
TOTAL	1.116.019	102.733	48.153	8.956	555	45.069	100,00	1.013.286

F.C.I.: Fomento de la contratación indefinida.

ENERO 2011

EVOLUCIÓN DE LOS CONTRATOS

	AÑO 2010		AÑO 2011		VARIACIÓN ANUAL			
	MES	ACUMULADO	MES	ACUMULADO	MES		ACUMULADO	
					ABSOLUTA	RELATIVA	ABSOLUTA	RELATIVA
ENERO	1.050.233	1.050.233	1.116.019	1.116.019	65.786	6,26	65.786	6,26
FEBRERO	1.028.222	2.078.455						
MARZO	1.189.327	3.267.782						
ABRIL	1.078.509	4.346.291						
MAYO	1.182.100	5.528.391						
JUNIO	1.297.611	6.826.002						
JULIO	1.397.265	8.223.267						
AGOSTO	1.010.216	9.233.483						
SEPTIEMBRE	1.390.283	10.623.766						
OCTUBRE	1.346.087	11.969.853						
NOVIEMBRE	1.257.479	13.227.332						
DICIEMBRE	1.189.818	14.417.150						

EVOLUCIÓN DE LOS CONTRATOS INDEFINIDOS *

	AÑO 2010		AÑO 2011		VARIACIÓN ANUAL			
	MES	ACUMULADO	MES	ACUMULADO	MES		ACUMULADO	
					ABSOLUTA	RELATIVA	ABSOLUTA	RELATIVA
ENERO	94.595	94.595	102.733	102.733	8.138	8,60	8.138	8,60
FEBRERO	101.211	195.806						
MARZO	117.934	313.740						
ABRIL	102.973	416.713						
MAYO	108.264	524.977						
JUNIO	98.754	623.731						
JULIO	95.823	719.554						
AGOSTO	66.846	786.400						
SEPTIEMBRE	122.090	908.490						
OCTUBRE	118.422	1.026.912						
NOVIEMBRE	108.131	1.135.043						
DICIEMBRE	93.171	1.228.214						

EVOLUCIÓN DE LOS CONTRATOS TEMPORALES

	AÑO 2010		AÑO 2011		VARIACIÓN ANUAL			
	MES	ACUMULADO	MES	ACUMULADO	MES		ACUMULADO	
					ABSOLUTA	RELATIVA	ABSOLUTA	RELATIVA
ENERO	955.638	955.638	1.013.286	1.013.286	57.648	6,03	57.648	6,03
FEBRERO	927.011	1.882.649						
MARZO	1.071.393	2.954.042						
ABRIL	975.536	3.929.578						
MAYO	1.073.836	5.003.414						
JUNIO	1.198.857	6.202.271						
JULIO	1.301.442	7.503.713						
AGOSTO	943.370	8.447.083						
SEPTIEMBRE	1.268.193	9.715.276						
OCTUBRE	1.227.665	10.942.941						
NOVIEMBRE	1.149.348	12.092.289						
DICIEMBRE	1.096.647	13.188.936						

(*) Incluye contratos convertidos en indefinidos

ENERO 2011

CONTRATOS INDEFINIDOS POR TIPO DE JORNADA Y MODALIDAD

	TOTAL	VARIACIÓN			
		MENSUAL		ANUAL	
		ABSOLUTA	RELATIVA	ABSOLUTA	RELATIVA
JORNADA A TIEMPO COMPLETO:					
ORDINARIO (Bonif. / No Bonif.)	31.601	8.969	39,63	1.270	4,19
FOMENTO DE LA CONTRATACIÓN INDEFINIDA	6.374	1.124	21,41	-1.875	-22,73
PERS. CON DISCAPACIDAD (Sólo bonificados)	53	1	1,92	-26	-32,91
PERS. CON DISCAPACIDAD F.C.I.	296	15	5,34	-28	-8,64
CONVERTIDOS EN INDEFINIDOS	31.897	-301	-0,93	6.458	25,39
TOTAL	70.221	9.808	16,23	5.799	9,00
JORNADA A TIEMPO PARCIAL:					
ORDINARIO (Bonif. / No Bonif.)	11.833	1.347	12,85	1.034	9,57
FOMENTO DE LA CONTRATACIÓN	2.196	3	0,14	-1.372	-38,45
PERS. CON DISCAPACIDAD (Sólo bonificados)	32	-2	-5,88	-5	-13,51
PERS. CON DISCAPACIDAD F.C.I.	137	-5	-3,52	28	25,69
CONVERTIDOS EN INDEFINIDOS	12.384	-1.193	-8,79	2.765	28,75
TOTAL	26.582	150	0,57	2.450	10,15
FIJOS DISCONTINUOS:					
ORDINARIO (Bonif. / No Bonif.)	4.719	30	0,64	-149	-3,06
FOMENTO DE LA CONTRATACIÓN	386	-31	-7,43	-85	-18,05
PERS. CON DISCAPACIDAD (Sólo bonificados)	12	1	9,09	5	71,43
PERS. CON DISCAPACIDAD F.C.I.	25	8	47,06	10	66,67
CONVERTIDOS EN INDEFINIDOS	788	-404	-33,89	108	15,88
TOTAL	5.930	-396	-6,26	-111	-1,84
TOTAL	102.733	9.562	10,26	8.138	8,60

CONTRATOS INDEFINIDOS POR MODALIDAD

TIPO DE CONTRATO	TOTAL	VARIACIÓN			
		MENSUAL		ANUAL	
		ABSOLUTA	RELATIVA	ABSOLUTA	RELATIVA
ORDINARIO (Bonif. / No Bonif.)	48.153	10.346	27,37	2.155	4,68
FOMENTO DE LA CONTRATACIÓN INDEFINIDA	8.956	1.096	13,94	-3.332	-27,12
PERS. CON DISCAPACIDAD (Sólo bonificados)	97			-26	-21,14
PERS. CON DISCAPACIDAD F.C.I.	458	18	4,09	10	2,23
CONVERTIDOS EN INDEFINIDOS	45.069	-1.898	-4,04	9.331	26,11
TOTAL	102.733	9.562	10,26	8.138	8,60

CONVERTIDOS EN INDEFINIDOS SEGÚN CONTRATO DE ORIGEN:

OBRA O SERVICIO	13.387	-1.992	-12,95	5.081	61,17
EVENTUAL CIRCUNS. PRODUCCIÓN	27.870	-24	-0,09	4.026	16,88
INTERINIDAD	1.387	87	6,69	358	34,79
TEMPORAL PERS. CON DISCAPACIDAD	311	4	1,30	101	48,10
SUSTITUCIÓN JUBILACIÓN 64 AÑOS	60	9	17,65	23	62,16
PRÁCTICAS	1.011	29	2,95	-155	-13,29
RELEVO	874	-13	-1,47	-40	-4,38
FORMACIÓN	145	1	0,69	-73	-33,49
OTROS CONTRATOS	24	1	4,35	10	71,43
TOTAL	45.069	-1.898	-4,04	9.331	26,11

ENERO 2011

CONTRATOS INDEFINIDOS POR SEXO, EDAD Y SECTOR DE ACTIVIDAD ECONÓMICA

	TOTAL	VARIACIÓN			
		MENSUAL		ANUAL	
		ABSOLUTA	RELATIVA	ABSOLUTA	RELATIVA
POR SEXO Y EDAD					
HOMBRES					
<25 AÑOS	7.215	121	1,71	-139	-1,89
25-44 AÑOS	39.612	4.996	14,43	5.062	14,65
>44 AÑOS	11.097	2.119	23,60	957	9,44
TOTAL	57.924	7.236	14,28	5.880	11,30
MUJERES					
<25 AÑOS	6.673	-337	-4,81	-538	-7,46
25-44 AÑOS	30.444	2.366	8,43	2.060	7,26
>44 AÑOS	7.692	297	4,02	736	10,58
TOTAL	44.809	2.326	5,48	2.258	5,31
AMBOS SEXOS					
<25 AÑOS	13.888	-216	-1,53	-677	-4,65
25-44 AÑOS	70.056	7.362	11,74	7.122	11,32
>44 AÑOS	18.789	2.416	14,76	1.693	9,90
TOTAL	102.733	9.562	10,26	8.138	8,60
SECTOR					
AGRICULTURA	3.071	690	28,98	297	10,71
INDUSTRIA	13.453	2.839	26,75	2.212	19,68
CONSTRUCCIÓN	9.657	2.469	34,35	872	9,93
SERVICIOS	76.552	3.564	4,88	4.757	6,63
TOTAL	102.733	9.562	10,26	8.138	8,60

CONTRATOS INDEFINIDOS (CONVERSIONES) POR SEXO, EDAD Y SECTOR DE ACTIVIDAD ECONÓMICA

	TOTAL	VARIACIÓN			
		MENSUAL		ANUAL	
		ABSOLUTA	RELATIVA	ABSOLUTA	RELATIVA
POR SEXO Y EDAD					
HOMBRES					
<25 AÑOS	3.545	112	3,26	401	12,75
25-44 AÑOS	17.273	-82	-0,47	4.018	30,31
>44 AÑOS	3.767	176	4,90	1.064	39,36
TOTAL	24.585	206	0,84	5.483	28,70
MUJERES					
<25 AÑOS	3.422	-156	-4,36	164	5,03
25-44 AÑOS	14.008	-1.257	-8,23	2.696	23,83
>44 AÑOS	3.054	-691	-18,45	988	47,82
TOTAL	20.484	-2.104	-9,31	3.848	23,13
AMBOS SEXOS					
<25 AÑOS	6.967	-44	-0,63	565	8,83
25-44 AÑOS	31.281	-1.339	-4,10	6.714	27,33
>44 AÑOS	6.821	-515	-7,02	2.052	43,03
TOTAL	45.069	-1.898	-4,04	9.331	26,11
SECTOR					
AGRICULTURA	549	-106	-16,18	-5	-0,90
INDUSTRIA	6.253	599	10,59	1.324	26,86
CONSTRUCCIÓN	4.232	465	12,34	1.401	49,49
SERVICIOS	34.035	-2.856	-7,74	6.611	24,11
TOTAL	45.069	-1.898	-4,04	9.331	26,11

ENERO 2011

CONTRATOS INDEFINIDOS SEGÚN MODALIDAD POR EDAD, SEXO Y SECTOR DE ACTIVIDAD ECONÓMICA

TIPO DE CONTRATO	TOTAL		EDAD DEL TRABAJADOR				
	MES	%	< 20	20 - 24	25 - 29	30 - 44	> =45
ORDINARIO (Bonif. / No Bonif.)	48.153	46,87	878	4.532	8.619	25.003	9.121
FOMENTO DE LA CONTRATACIÓN INDEFINIDA	8.956	8,72	221	1.249	2.108	2.751	2.627
PERS. CON DISCAPACIDAD (Sólo bonificados)	97	0,09	1	5	4	44	43
PERS. CON DISCAPACIDAD F.C.I.	458	0,45	5	30	35	211	177
CONVERTIDOS EN INDEFINIDOS	45.069	43,87	803	6.164	10.142	21.139	6.821
TOTAL	102.733	100,00	1.908	11.980	20.908	49.148	18.789

CONVERTIDOS EN INDEFINIDOS SEGÚN CONTRATO DE ORIGEN:

OBRA O SERVICIO	13.387	29,70	51	1.069	2.820	6.834	2.613
EVENTUAL CIRCUNS. PRODUCCIÓN	27.870	61,84	686	4.419	6.194	12.841	3.730
INTERINIDAD	1.387	3,08	19	200	312	671	185
TEMPORAL PERS. CON DISCAPACIDAD	311	0,69		16	26	144	125
SUSTITUCIÓN JUBILACIÓN 64 AÑOS	60	0,13	1	2	12	38	7
PRÁCTICAS	1.011	2,24	4	316	595	91	5
RELEVO	874	1,94	42		181	506	145
FORMACIÓN	145	0,32	42	97	2	2	2
OTROS CONTRATOS	24	0,05		3		12	9
TOTAL	45.069	100,00	803	6.164	10.142	21.139	6.821

TIPO DE CONTRATO	TOTAL	SEXO		SECTOR DE ACTIVIDAD ECONÓMICA			
		HOMBRES	MUJERES	AGRICULTURA	INDUSTRIA	CONSTRUCCIÓN	SERVICIOS
ORDINARIO (Bonif. / No Bonif.)	48.153	28.219	19.934	2.357	5.762	4.801	35.233
FOMENTO DE LA CONTRATACIÓN INDEFINIDA	8.956	4.791	4.165	157	1.378	587	6.834
PERS. CON DISCAPACIDAD (Sólo bonificados)	97	58	39	1	8	7	81
PERS. CON DISCAPACIDAD F.C.I.	458	271	187	7	52	30	369
CONVERTIDOS EN INDEFINIDOS	45.069	24.585	20.484	549	6.253	4.232	34.035
TOTAL	102.733	57.924	44.809	3.071	13.453	9.657	76.552

CONVERTIDOS EN INDEFINIDOS SEGÚN CONTRATO DE ORIGEN:

OBRA O SERVICIO	13.387	7.588	5.799	222	1.755	2.369	9.041
EVENTUAL CIRCUNS. PRODUCCIÓN	27.870	14.999	12.871	315	3.737	1.676	22.142
INTERINIDAD	1.387	519	868	4	117	19	1.247
TEMPORAL PERS. CON DISCAPACIDAD	311	199	112		22	17	272
SUSTITUCIÓN JUBILACIÓN 64 AÑOS	60	40	20	2	15	7	36
PRÁCTICAS	1.011	504	507	3	173	59	776
RELEVO	874	635	239	3	411	65	395
FORMACIÓN	145	87	58	20		19	106
OTROS CONTRATOS	24	14	10		3	1	20
TOTAL	45.069	24.585	20.484	549	6.253	4.232	34.035

ENERO 2011

CONTRATOS TEMPORALES POR TIPO DE JORNADA Y MODALIDAD

	TOTAL	VARIACIÓN			
		MENSUAL		ANUAL	
		ABSOLUTA	RELATIVA	ABSOLUTA	RELATIVA
JORNADA A TIEMPO COMPLETO:					
OBRA O SERVICIO	328.772	-12.943	-3,79	8.247	2,57
EVENTUALES CIRCUNSTANCIAS DE LA PRODUCCIÓN	329.101	-18.958	-5,45	17.299	5,55
INTERNIDAD	80.578	-6.836	-7,82	7.496	10,26
JUBILACIÓN ESPECIAL 64 AÑOS	207	42	25,45	-3	-1,43
RELEVO	1.247	79	6,76	-195	-13,52
TEMPORAL PERS. CON DISCAPACIDAD	717	61	9,30	-2	-0,28
PRÁCTICAS	3.336	1.068	47,09	440	15,19
FORMACIÓN	6.225	-503	-7,48	-117	-1,84
OTROS CONTRATOS	5.074	-145	-2,78	-1.036	-16,96
TOTAL	755.257	-38.135	-4,81	32.129	4,44
JORNADA A TIEMPO PARCIAL:					
OBRA O SERVICIO	100.258	-7.174	-6,68	6.764	7,23
EVENTUALES CIRCUNSTANCIAS DE LA PRODUCCIÓN	114.054	-33.771	-22,85	13.455	13,37
INTERNIDAD	38.962	-4.836	-11,04	4.283	12,35
RELEVO	553	38	7,38	54	10,82
JUBILACIÓN PARCIAL	3.023	334	12,42	753	33,17
TEMPORAL PERS. CON DISCAPACIDAD	425	30	7,59	54	14,56
PRÁCTICAS	743	162	27,88	155	26,36
OTROS CONTRATOS	11	-9	-45,00	1	10,00
TOTAL	258.029	-45.226	-14,91	25.519	10,98
TOTAL	1.013.286	-83.361	-7,60	57.648	6,03

CONTRATOS TEMPORALES POR MODALIDAD

TIPO DE CONTRATO	TOTAL	VARIACIÓN			
		MENSUAL		ANUAL	
		ABSOLUTA	RELATIVA	ABSOLUTA	RELATIVA
OBRA O SERVICIO	429.030	-20.117	-4,48	15.011	3,63
EVENTUALES CIRCUNSTANCIAS DE LA PRODUCCIÓN	443.155	-52.729	-10,63	30.754	7,46
INTERNIDAD	119.540	-11.672	-8,90	11.779	10,93
JUBILACIÓN ESPECIAL 64 AÑOS	207	42	25,45	-3	-1,43
RELEVO	1.800	117	6,95	-141	-7,26
JUBILACIÓN PARCIAL	3.023	334	12,42	753	33,17
TEMPORAL PERS. CON DISCAPACIDAD	1.142	91	8,66	52	4,77
PRÁCTICAS	4.079	1.230	43,17	595	17,08
FORMACIÓN	6.225	-503	-7,48	-117	-1,84
OTROS CONTRATOS	5.085	-154	-2,94	-1.035	-16,91
TOTAL	1.013.286	-83.361	-7,60	57.648	6,03

CONTRATOS FORMATIVOS

TIPO DE CONTRATO	TOTAL	VARIACIÓN			
		MENSUAL		ANUAL	
		ABSOLUTA	RELATIVA	ABSOLUTA	RELATIVA
PRÁCTICAS	4.079	1.230	43,17	595	17,08
FORMACIÓN	6.225	-503	-7,48	-117	-1,84
TOTAL	10.304	727	7,59	478	4,86

ENERO 2011

EVOLUCIÓN DE LOS CONTRATOS

AÑO 2007	TOTAL	VARIACIÓN RELATIVA		INDEFINIDOS					TEMPORALES		
		MENSUAL	ANUAL	TOTAL	% SOBRE TOTAL CONT.	VARIACIÓN RELATIVA		TOTAL	% SOBRE TOTAL CONT.	VARIACIÓN RELATIVA	
						MENSUAL	ANUAL			MENSUAL	ANUAL
ENERO	1.653.150	19,25	12,27	255.422	15,45%	8,63	59,90	1.397.728	84,55%	21,42	6,47
FEBRERO	1.408.327	-14,81	3,05	175.887	12,49%	-31,14	9,55	1.232.440	87,51%	-11,83	2,18
MARZO	1.564.432	11,08	0,57	193.165	12,35%	9,82	9,59	1.371.267	87,65%	11,26	-0,58
ABRIL	1.385.980	-11,41	6,27	168.931	12,19%	-12,55	15,98	1.217.049	87,81%	-11,25	5,05
MAYO	1.625.492	17,28	-0,74	190.378	11,71%	12,70	14,09	1.435.114	88,29%	17,92	-2,42
JUNIO	1.582.127	-2,67	-4,45	178.278	11,27%	-6,36	16,92	1.403.849	88,73%	-2,18	-6,61
JULIO	1.754.918	10,92	5,03	180.841	10,30%	1,44	7,46	1.574.077	89,70%	12,13	4,76
AGOSTO	1.287.035	-26,66	-2,71	127.583	9,91%	-29,45	-8,87	1.159.452	90,09%	-26,34	-1,98
SEPTIEMBRE	1.595.921	24,00	-4,71	192.289	12,05%	50,72	-4,19	1.403.632	87,95%	21,06	-4,78
OCTUBRE	1.911.389	19,77	5,07	233.084	12,19%	21,22	-2,75	1.678.305	87,81%	19,57	6,25
NOVIEMBRE	1.592.018	-16,71	-4,12	190.015	11,94%	-18,48	-18,06	1.402.003	88,06%	-16,46	-1,86
DICIEMBRE	1.261.319	-20,77	-9,01	134.511	10,66%	-29,21	-42,79	1.126.808	89,34%	-19,63	-2,12
AÑO 2008											
ENERO	1.581.360	25,37	-4,34	196.763	12,44%	46,28	-22,97	1.384.597	87,56%	22,88	-0,94
FEBRERO	1.427.302	-9,74	1,35	186.135	13,04%	-5,40	5,83	1.241.167	86,96%	-10,36	0,71
MARZO	1.285.644	-9,92	-17,82	168.133	13,08%	-9,67	-12,96	1.117.511	86,92%	-9,96	-18,51
ABRIL	1.459.666	13,54	5,32	189.283	12,97%	12,58	12,05	1.270.383	87,03%	13,68	4,38
MAYO	1.384.915	-5,12	-14,80	164.464	11,88%	-13,11	-13,61	1.220.451	88,12%	-3,93	-14,96
JUNIO	1.419.348	2,49	-10,29	153.986	10,85%	-6,37	-13,63	1.265.362	89,15%	3,68	-9,86
JULIO	1.626.466	14,59	-7,32	160.363	9,86%	4,14	-11,32	1.466.103	90,14%	15,86	-6,86
AGOSTO	1.049.939	-35,45	-18,42	97.584	9,29%	-39,15	-23,51	952.355	90,71%	-35,04	-17,86
SEPTIEMBRE	1.501.595	43,02	-5,91	173.481	11,55%	77,78	-9,78	1.328.114	88,45%	39,46	-5,38
OCTUBRE	1.584.811	5,54	-17,09	180.229	11,37%	3,89	-22,68	1.404.582	88,63%	5,76	-16,31
NOVIEMBRE	1.162.614	-26,64	-26,97	129.123	11,11%	-28,36	-32,05	1.033.491	88,89%	-26,42	-26,28
DICIEMBRE	1.117.577	-3,87	-11,40	103.061	9,22%	-20,18	-23,38	1.014.516	90,78%	-1,84	-9,97
AÑO 2009											
ENERO	1.125.773	0,73	-28,81	119.201	10,59%	15,66	-39,42	1.006.572	89,41%	-0,78	-27,30
FEBRERO	1.016.678	-9,69	-28,77	115.683	11,38%	-2,95	-37,85	900.995	88,62%	-10,49	-27,41
MARZO	1.061.112	4,37	-17,46	121.228	11,42%	4,79	-27,90	939.884	88,58%	4,32	-15,89
ABRIL	1.031.420	-2,80	-29,34	111.474	10,81%	-8,05	-41,11	919.946	89,19%	-2,12	-27,59
MAYO	1.110.014	7,62	-19,85	109.097	9,83%	-2,13	-33,67	1.000.917	90,17%	8,80	-17,99
JUNIO	1.274.698	14,84	-10,19	107.735	8,45%	-1,25	-30,04	1.166.963	91,55%	16,59	-7,78
JULIO	1.403.023	10,07	-13,74	111.143	7,92%	3,16	-30,69	1.291.880	92,08%	10,70	-11,88
AGOSTO	944.823	-32,66	-10,01	68.735	7,27%	-38,16	-29,56	876.088	92,73%	-32,19	-8,01
SEPTIEMBRE	1.354.836	43,40	-9,77	128.374	9,48%	86,77	-26,00	1.226.462	90,52%	39,99	-7,65
OCTUBRE	1.357.868	0,22	-14,32	126.497	9,32%	-1,46	-29,81	1.231.371	90,68%	0,40	-12,33
NOVIEMBRE	1.204.027	-11,33	3,56	107.420	8,92%	-15,08	-16,81	1.096.607	91,08%	-10,94	6,11
DICIEMBRE	1.137.565	-5,52	1,79	85.827	7,54%	-20,10	-16,72	1.051.738	92,46%	-4,09	3,67
AÑO 2010											
ENERO	1.050.233	-7,68	-6,71	94.595	9,01%	10,22	-20,64	955.638	90,99%	-9,14	-5,06
FEBRERO	1.028.222	-2,10	1,14	101.211	9,84%	6,99	-12,51	927.011	90,16%	-3,00	2,89
MARZO	1.189.327	15,67	12,08	117.934	9,92%	16,52	-2,72	1.071.393	90,08%	15,58	13,99
ABRIL	1.078.509	-9,32	4,57	102.973	9,55%	-12,69	-7,63	975.536	90,45%	-8,95	6,04
MAYO	1.182.100	9,61	6,49	108.264	9,16%	5,14	-0,76	1.073.836	90,84%	10,08	7,29
JUNIO	1.297.611	9,77	1,80	98.754	7,61%	-8,78	-8,34	1.198.857	92,39%	11,64	2,73
JULIO	1.397.265	7,68	-0,41	95.823	6,86%	-2,97	-13,78	1.301.442	93,14%	8,56	0,74
AGOSTO	1.010.216	-27,70	6,92	66.846	6,62%	-30,24	-2,75	943.370	93,38%	-27,51	7,68
SEPTIEMBRE	1.390.283	37,62	2,62	122.090	8,78%	82,64	-4,90	1.268.193	91,22%	34,43	3,40
OCTUBRE	1.346.087	-3,18	-0,87	118.422	8,80%	-3,00	-6,38	1.227.665	91,20%	-3,20	-0,30
NOVIEMBRE	1.257.479	-6,58	4,44	108.131	8,60%	-8,69	0,66	1.149.348	91,40%	-6,38	4,81
DICIEMBRE	1.189.818	-5,38	4,59	93.171	7,83%	-13,84	8,56	1.096.647	92,17%	-4,59	4,27
AÑO 2011											
ENERO	1.116.019	-6,20	6,26	102.733	9,21%	10,26	8,60	1.013.286	90,79%	-7,60	6,03
FEBRERO											
MARZO											
ABRIL											
MAYO											
JUNIO											
JULIO											
AGOSTO											
SEPTIEMBRE											
OCTUBRE											
NOVIEMBRE											
DICIEMBRE											

ENERO 2011

PERSONAS CONTRATADAS SEGÚN SEXO POR TIPO DE CONTRATO

	AMBOS SEXOS			HOMBRES			MUJERES		
	CONTRATOS	PERSONAS	MEDIA	CONTRATOS	PERSONAS	MEDIA	CONTRATOS	PERSONAS	MEDIA
TOTAL CONTRATOS	1.116.019	894.324	1,25	618.864	498.613	1,24	497.155	395.711	1,26
INDEFINIDOS	102.733	102.023	1,01	57.924	57.478	1,01	44.809	44.545	1,01
TEMPORALES	1.013.286	794.663	1,28	560.940	442.373	1,27	452.346	352.290	1,28
OBRA O SERVICIO	429.030	367.060	1,17	274.040	232.832	1,18	154.990	134.228	1,15
EVENTUAL CC PRODUCCION	443.155	345.424	1,28	243.189	186.815	1,30	199.966	158.609	1,26
INTERINIDAD	119.540	85.839	1,39	31.585	23.496	1,34	87.955	62.343	1,41
TEMPORAL PERS. CON DISCAPACIDAD	1.142	1.116	1,02	694	684	1,01	448	432	1,04
RELEVO	1.800	1.779	1,01	1.200	1.186	1,01	600	593	1,01
JUBILACION PARCIAL	3.023	2.973	1,02	2.459	2.417	1,02	564	556	1,01
SUSTITUCION POR JUBILACION 64 AÑOS	207	205	1,01	120	120	1,00	87	85	1,02
PRACTICAS	4.079	4.060	1,00	1.949	1.944	1,00	2.130	2.116	1,01
FORMACION	6.225	6.212	1,00	3.003	2.997	1,00	3.222	3.215	1,00
OTROS CONTRATOS	5.085	3.967	1,28	2.701	2.087	1,29	2.384	1.880	1,27

ENERO 2011

CONTRATOS POR CC.AA. Y PROVINCIAS

PROVINCIA AUTONOMÍA	TOTAL	VARIACIÓN			
		MENSUAL		ANUAL	
		ABSOLUTA	RELATIVA	ABSOLUTA	RELATIVA
ALMERÍA	16.170	-1.577	-8,89	1.812	12,62
CÁDIZ	29.109	-1.557	-5,08	-147	-0,50
CÓRDOBA	48.000	-3.578	-6,94	2.004	4,36
GRANADA	34.500	1.033	3,09	4.425	14,71
HUELVA	21.543	3.023	16,32	-4.468	-17,18
JAÉN	79.810	-28.179	-26,09	2.343	3,02
MÁLAGA	37.684	-1.759	-4,46	-1.126	-2,90
SEVILLA	61.048	-3.350	-5,20	-612	-0,99
ANDALUCÍA	327.864	-35.944	-9,88	4.231	1,31
HUESCA	3.751	-1.063	-22,08	-385	-9,31
TERUEL	2.109	-84	-3,83	304	16,84
ZARAGOZA	21.098	1.186	5,96	2.324	12,38
ARAGÓN	26.958	39	0,14	2.243	9,08
ASTURIAS	18.036	-2.313	-11,37	-160	-0,88
ILLES BALEARS	17.226	402	2,39	-621	-3,48
LAS PALMAS	22.666	-2.109	-8,51	2.951	14,97
STA. CRUZ DE TENERIFE	19.167	-2.899	-13,14	80	0,42
CANARIAS	41.833	-5.008	-10,69	3.031	7,81
CANTABRIA	10.639	-804	-7,03	672	6,74
ALBACETE	7.337	-1.108	-13,12	278	3,94
CIUDAD REAL	10.264	-1.034	-9,15	193	1,92
CUENCA	3.472	535	18,22	-179	-4,90
GUADALAJARA	5.363	-566	-9,55	-448	-7,71
TOLEDO	12.202	1.125	10,16	98	0,81
CASTILLA LA MANCHA	38.638	-1.048	-2,64	-58	-0,15
ÁVILA	1.937	-510	-20,84	27	1,41
BURGOS	7.464	-59	-0,78	720	10,68
LEÓN	6.371	-460	-6,73	30	0,47
PALENCIA	3.749	-178	-4,53	604	19,21
SALAMANCA	5.380	-343	-5,99	221	4,28
SEGOVIA	2.908	-409	-12,33	536	22,60
SORIA	1.728	226	15,05	133	8,34
VALLADOLID	11.360	-200	-1,73	951	9,14
ZAMORA	2.887	-92	-3,09	248	9,40
CASTILLA Y LEÓN	43.784	-2.025	-4,42	3.470	8,61
BARCELONA	123.375	-5.520	-4,28	13.738	12,53
GIRONA	12.570	387	3,18	1.164	10,21
LLEIDA	8.238	-881	-9,66	421	5,39
TARRAGONA	15.599	-1.029	-6,19	2.006	14,76
CATALUÑA	159.782	-7.043	-4,22	17.329	12,16
ALICANTE-ALACANT	28.281	-493	-1,71	2.131	8,15
CASTELLÓN-CASTELLÓ	10.313	-2.509	-19,57	-185	-1,76
VALENCIA-VALÈNCIA	54.547	-9.204	-14,44	2.519	4,84
COM. VALENCIANA	93.141	-12.206	-11,59	4.465	5,04
BADAJOS	21.494	-1.770	-7,61	733	3,53
CÁCERES	8.564	5	0,06	793	10,20
EXTREMADURA	30.058	-1.765	-5,55	1.526	5,35
A CORUÑA	22.743	831	3,79	1.257	5,85
LUGO	4.845	197	4,24	305	6,72
OURENSE	4.407	599	15,73	185	4,38
PONTEVEDRA	20.312	49	0,24	1.545	8,23
GALICIA	52.307	1.676	3,31	3.292	6,72
MADRID	131.597	-4.142	-3,05	13.117	11,07
MURCIA	40.530	-1.124	-2,70	6.423	18,83
NAVARRA	16.654	240	1,46	438	2,70
ÁLAVA	9.053	219	2,48	1.412	18,48
GUIPÚZCOA	17.053	380	2,28	3.035	21,65
VIZCAYA	31.028	-2.014	-6,10	2.622	9,23
PAÍS VASCO	57.134	-1.415	-2,42	7.069	14,12
LA RIOJA	5.932	-924	-13,48	-48	-0,80
CEUTA	1.378	-532	-27,85	-50	-3,50
MELILLA	1.373	-368	-21,14	-749	-35,30
EXTRANJERO	1.155	505	77,69	166	16,78
TOTAL	1.116.019	-73.799	-6,20	65.786	6,26

ENERO 2011

CONTRATOS INDEFINIDOS POR CC.AA. Y PROVINCIAS *

PROVINCIA AUTONOMÍA	TOTAL	VARIACIÓN			
		MENSUAL		ANUAL	
		ABSOLUTA	RELATIVA	ABSOLUTA	RELATIVA
ALMERÍA	907	53	6,21	20	2,25
CÁDIZ	1.813	15	0,83	380	26,52
CÓRDOBA	1.130	116	11,44	283	33,41
GRANADA	1.080	-36	-3,23	37	3,55
HUELVA	695	199	40,12	20	2,96
JAÉN	782	-70	-8,22	40	5,39
MÁLAGA	2.541	359	16,45	29	1,15
SEVILLA	3.230	-526	-14,00	236	7,88
ANDALUCÍA	12.178	110	0,91	1.045	9,39
HUESCA	450	-55	-10,89	-46	-9,27
TERUEL	237	22	10,23	-10	-4,05
ZARAGOZA	2.682	651	32,05	679	33,90
ARAGÓN	3.369	618	22,46	623	22,69
ASTURIAS	1.857	-34	-1,80	-33	-1,75
ILLES BALEARS	2.361	176	8,05	102	4,52
LAS PALMAS	2.609	215	8,98	443	20,45
STA. CRUZ DE TENERIFE	2.042	140	7,36	218	11,95
CANARIAS	4.651	355	8,26	661	16,57
CANTABRIA	1.155	349	43,30	224	24,06
ALBACETE	724	31	4,47	124	20,67
CIUDAD REAL	709	-57	-7,44	-21	-2,88
CUENCA	420	54	14,75	-17	-3,89
GUADALAJARA	458	18	4,09	30	7,01
TOLEDO	1.029	107	11,61	-25	-2,37
CASTILLA LA MANCHA	3.340	153	4,80	91	2,80
ÁVILA	279	97	53,30	26	10,28
BURGOS	689	45	6,99	-30	-4,17
LEÓN	824	-4	-0,48	52	6,74
PALENCIA	335	77	29,84	79	30,86
SALAMANCA	740	90	13,85	55	8,03
SEGOVIA	321	71	28,40	62	23,94
SORIA	208	62	42,47	42	25,30
VALLADOLID	1.011	85	9,18	118	13,21
ZAMORA	278	-60	-17,75	-16	-5,44
CASTILLA Y LEÓN	4.685	463	10,97	388	9,03
BARCELONA	16.456	2.143	14,97	1.660	11,22
GIRONA	2.088	318	17,97	360	20,83
LLEIDA	1.269	243	23,68	87	7,36
TARRAGONA	1.757	280	18,96	87	5,21
CATALUÑA	21.570	2.984	16,06	2.194	11,32
ALICANTE-ALACANT	3.286	271	8,99	200	6,48
CASTELLÓN-CASTELLÓ	1.019	18	1,80	31	3,14
VALENCIA-VALÈNCIA	4.899	667	15,76	420	9,38
COM. VALENCIANA	9.204	956	11,59	651	7,61
BADAJOS	1.051	210	24,97	43	4,27
CÁCERES	649	50	8,35	152	30,58
EXTREMADURA	1.700	260	18,06	195	12,96
A CORUÑA	2.194	228	11,60	62	2,91
LUGO	764	147	23,82	36	4,95
OURENSE	364	21	6,12	-161	-30,67
PONTEVEDRA	2.003	336	20,16	77	4,00
GALICIA	5.325	732	15,94	14	0,26
MADRID	21.113	1.208	6,07	1.293	6,52
MURCIA	3.221	105	3,37	162	5,30
NAVARRA	1.384	279	25,25	25	1,84
ÁLAVA	653	77	13,37	-33	-4,81
GUIPÚZCOA	1.372	227	19,83	181	15,20
VIZCAYA	2.715	531	24,31	549	25,35
PAÍS VASCO	4.740	835	21,38	697	17,24
LA RIOJA	585	1	0,17	-105	-15,22
CEUTA	130	-38	-22,62	-107	-45,15
MELILLA	132	36	37,50	36	37,50
EXTRANJERO	33	14	73,68	-18	-35,29
TOTAL	102.733	9.562	10,26	8.138	8,60

(*) Incluye contratos convertidos en indefinidos

ENERO 2011

CONTRATOS TEMPORALES POR CC.AA. Y PROVINCIAS

PROVINCIA AUTONOMÍA	TOTAL	VARIACIÓN			
		MENSUAL		ANUAL	
		ABSOLUTA	RELATIVA	ABSOLUTA	RELATIVA
ALMERÍA	15.263	-1.630	-9,65	1.792	13,30
CÁDIZ	27.296	-1.572	-5,45	-527	-1,89
CÓRDOBA	46.870	-3.694	-7,31	1.721	3,81
GRANADA	33.420	1.069	3,30	4.388	15,11
HUELVA	20.848	2.824	15,67	-4.488	-17,71
JAÉN	79.028	-28.109	-26,24	2.303	3,00
MÁLAGA	35.143	-2.118	-5,68	-1.155	-3,18
SEVILLA	57.818	-2.824	-4,66	-848	-1,45
ANDALUCÍA	315.686	-36.054	-10,25	3.186	1,02
HUESCA	3.301	-1.008	-23,39	-339	-9,31
TERUEL	1.872	-106	-5,36	314	20,15
ZARAGOZA	18.416	535	2,99	1.645	9,81
ARAGÓN	23.589	-579	-2,40	1.620	7,37
ASTURIAS	16.179	-2.279	-12,35	-127	-0,78
ILLES BALEARS	14.865	226	1,54	-723	-4,64
LAS PALMAS	20.057	-2.324	-10,38	2.508	14,29
STA. CRUZ DE TENERIFE	17.125	-3.039	-15,07	-138	-0,80
CANARIAS	37.182	-5.363	-12,61	2.370	6,81
CANTABRIA	9.484	-1.153	-10,84	448	4,96
ALBACETE	6.613	-1.139	-14,69	154	2,38
CIUDAD REAL	9.555	-977	-9,28	214	2,29
CUENCA	3.052	481	18,71	-162	-5,04
GUADALAJARA	4.905	-584	-10,64	-478	-8,88
TOLEDO	11.173	1.018	10,02	123	1,11
CASTILLA LA MANCHA	35.298	-1.201	-3,29	-149	-0,42
ÁVILA	1.658	-607	-26,80	1	0,06
BURGOS	6.775	-104	-1,51	750	12,45
LEÓN	5.547	-456	-7,60	-22	-0,40
PALENCIA	3.414	-255	-6,95	525	18,17
SALAMANCA	4.640	-433	-8,54	166	3,71
SEGOVIA	2.587	-480	-15,65	474	22,43
SORIA	1.520	164	12,09	91	6,37
VALLADOLID	10.349	-285	-2,68	833	8,75
ZAMORA	2.609	-32	-1,21	264	11,26
CASTILLA Y LEÓN	39.099	-2.488	-5,98	3.082	8,56
BARCELONA	106.919	-7.663	-6,69	12.078	12,73
GIRONA	10.482	69	0,66	804	8,31
LLEIDA	6.969	-1.124	-13,89	334	5,03
TARRAGONA	13.842	-1.309	-8,64	1.919	16,09
CATALUÑA	138.212	-10.027	-6,76	15.135	12,30
ALICANTE-ALACANT	24.995	-764	-2,97	1.931	8,37
CASTELLÓN-CASTELLÓ	9.294	-2.527	-21,38	-216	-2,27
VALENCIA-VALÈNCIA	49.648	-9.871	-16,58	2.099	4,41
COM. VALENCIANA	83.937	-13.162	-13,56	3.814	4,76
BADAJOS	20.443	-1.980	-8,83	690	3,49
CÁCERES	7.915	-45	-0,57	641	8,81
EXTREMADURA	28.358	-2.025	-6,66	1.331	4,92
A CORUÑA	20.549	603	3,02	1.195	6,17
LUGO	4.081	50	1,24	269	7,06
OURENSE	4.043	578	16,68	346	9,36
PONTEVEDRA	18.309	-287	-1,54	1.468	8,72
GALICIA	46.982	944	2,05	3.278	7,50
MADRID	110.484	-5.350	-4,62	11.824	11,98
MURCIA	37.309	-1.229	-3,19	6.261	20,17
NAVARRA	15.270	-39	-0,25	413	2,78
ÁLAVA	8.400	142	1,72	1.445	20,78
GUIPÚZCOA	15.681	153	0,99	2.854	22,25
VIZCAYA	28.313	-2.545	-8,25	2.073	7,90
PAÍS VASCO	52.394	-2.250	-4,12	6.372	13,85
LA RIOJA	5.347	-925	-14,75	57	1,08
CEUTA	1.248	-494	-28,36	57	4,79
MELILLA	1.241	-404	-24,56	-785	-38,75
EXTRANJERO	1.122	491	77,81	184	19,62
TOTAL	1.013.286	-83.361	-7,60	57.648	6,03

ENERO 2011

CONTRATOS POR CC.AA. Y PROVINCIAS. DATOS ACUMULADOS

PROVINCIA AUTONOMÍA	TOTAL	INDEFINIDOS *	% S / TOTAL	TEMPORALES	% S / TOTAL
ALMERÍA	16.170	907	5,61	15.263	94,39
CÁDIZ	29.109	1.813	6,23	27.296	93,77
CÓRDOBA	48.000	1.130	2,35	46.870	97,65
GRANADA	34.500	1.080	3,13	33.420	96,87
HUELVA	21.543	695	3,23	20.848	96,77
JAÉN	79.810	782	0,98	79.028	99,02
MÁLAGA	37.684	2.541	6,74	35.143	93,26
SEVILLA	61.048	3.230	5,29	57.818	94,71
ANDALUCÍA	327.864	12.178	3,71	315.686	96,29
HUESCA	3.751	450	12,00	3.301	88,00
TERUEL	2.109	237	11,24	1.872	88,76
ZARAGOZA	21.098	2.682	12,71	18.416	87,29
ARAGÓN	26.958	3.369	12,50	23.589	87,50
ASTURIAS	18.036	1.857	10,30	16.179	89,70
ILLES BALEARS	17.226	2.361	13,71	14.865	86,29
LAS PALMAS	22.666	2.609	11,51	20.057	88,49
STA. CRUZ DE TENERIFE	19.167	2.042	10,65	17.125	89,35
CANARIAS	41.833	4.651	11,12	37.182	88,88
CANTABRIA	10.639	1.155	10,86	9.484	89,14
ALBACETE	7.337	724	9,87	6.613	90,13
CIUDAD REAL	10.264	709	6,91	9.555	93,09
CUENCA	3.472	420	12,10	3.052	87,90
GUADALAJARA	5.363	458	8,54	4.905	91,46
TOLEDO	12.202	1.029	8,43	11.173	91,57
CASTILLA LA MANCHA	38.638	3.340	8,64	35.298	91,36
ÁVILA	1.937	279	14,40	1.658	85,60
BURGOS	7.464	689	9,23	6.775	90,77
LEÓN	6.371	824	12,93	5.547	87,07
PALENCIA	3.749	335	8,94	3.414	91,06
SALAMANCA	5.380	740	13,75	4.640	86,25
SEGOVIA	2.908	321	11,04	2.587	88,96
SORIA	1.728	208	12,04	1.520	87,96
VALLADOLID	11.360	1.011	8,90	10.349	91,10
ZAMORA	2.887	278	9,63	2.609	90,37
CASTILLA Y LEÓN	43.784	4.685	10,70	39.099	89,30
BARCELONA	123.375	16.456	13,34	106.919	86,66
GIRONA	12.570	2.088	16,61	10.482	83,39
LLEIDA	8.238	1.269	15,40	6.969	84,60
TARRAGONA	15.599	1.757	11,26	13.842	88,74
CATALUÑA	159.782	21.570	13,50	138.212	86,50
ALICANTE-ALACANT	28.281	3.286	11,62	24.995	88,38
CASTELLÓN-CASTELLÓ	10.313	1.019	9,88	9.294	90,12
VALENCIA-VALÈNCIA	54.547	4.899	8,98	49.648	91,02
COM. VALENCIANA	93.141	9.204	9,88	83.937	90,12
BADAJOS	21.494	1.051	4,89	20.443	95,11
CÁCERES	8.564	649	7,58	7.915	92,42
EXTREMADURA	30.058	1.700	5,66	28.358	94,34
A CORUÑA	22.743	2.194	9,65	20.549	90,35
LUGO	4.845	764	15,77	4.081	84,23
OURENSE	4.407	364	8,26	4.043	91,74
PONTEVEDRA	20.312	2.003	9,86	18.309	90,14
GALICIA	52.307	5.325	10,18	46.982	89,82
MADRID	131.597	21.113	16,04	110.484	83,96
MURCIA	40.530	3.221	7,95	37.309	92,05
NAVARRA	16.654	1.384	8,31	15.270	91,69
ÁLAVA	9.053	653	7,21	8.400	92,79
GUIPÚZCOA	17.053	1.372	8,05	15.681	91,95
VIZCAYA	31.028	2.715	8,75	28.313	91,25
PAÍS VASCO	57.134	4.740	8,30	52.394	91,70
LA RIOJA	5.932	585	9,86	5.347	90,14
CEUTA	1.378	130	9,43	1.248	90,57
MELILLA	1.373	132	9,61	1.241	90,39
EXTRANJERO	1.155	33	2,86	1.122	97,14
TOTAL	1.116.019	102.733	9,21	1.013.286	90,79

(*) Incluye contratos convertidos en indefinidos

PRESTACIONES

El número de solicitudes de prestaciones a nivel nacional registradas en el mes de diciembre de 2010 ascendió a 867.859, lo que representa un 12,5 % menos que el mismo mes del año anterior.

Las altas tramitadas han sido 809.002 lo que supone una disminución del -9,5 % sobre el mes de diciembre de 2009.

El plazo medio de reconocimiento del mes diciembre de 2010 ha sido de 3 días, un día menos que el mismo mes del año anterior.

Los beneficiarios existentes a final del mes fueron 3.015.462 con una disminución respecto al mismo mes del año anterior del 0,6%.

La cobertura del sistema de protección por desempleo durante el mes de diciembre de 2010 ha sido de 77,40%, el mismo indicador en diciembre de 2009 fue de 80,00%, lo que supone una disminución del 3,2 % (1).

Los gastos totales de diciembre de 2010 ascendieron a 2.618 millones de euros, lo que supone una disminución del 5,6% respecto al mismo mes del año anterior.

El gasto medio mensual por beneficiario, sin incluir el subsidio agrario de Andalucía y Extremadura, en el mes de diciembre de 2010 ha sido de 892,02€, lo que supone una disminución sobre el mismo mes del año anterior de 48,86€ (-5,2%).

La cuantía media bruta de la prestación contributiva percibida por beneficiario durante el mes de diciembre de 2010 ha sido de 853,15 euros, lo que supone un aumento de 12 euros sobre el mismo mes del año anterior (1,4%).

El número de beneficiarios extranjeros del mes de diciembre de 2010 fue de 450.079 lo que representa un 1,0% menos que el mismo mes del año anterior. El descenso se produce en los beneficiarios procedentes de países no comunitarios (-3,7%), mientras que los comunitarios han aumentado un 5,7%.

En relación con el total de beneficiarios de prestaciones por desempleo, los beneficiarios extranjeros representan el 14,93%.

Los beneficiarios extranjeros suponen, por otro lado, el 74,29% del total de demandantes de empleo extranjeros.

Por último, el gasto de las prestaciones de los beneficiarios extranjeros ha sido de 313,7 millones de euros (un -8,5% menos que en diciembre de 2009) que en relación con el gasto total de las prestaciones por desempleo supone el 12,0%.

(1) Nuevo indicador de cobertura que responde a la siguiente fórmula:

$$\frac{\text{Total de beneficiarios de prestaciones}}{\text{Paro Reg. SISPE con experiencia laboral} + \text{Benef. de subsidio de eventuales agrarios}}$$

DICIEMBRE 2010

SÍNTESIS DE DATOS NACIONALES DE PRESTACIONES POR DESEMPLEO

	2008	2009	INCREMENTO 2009 S/ 2008 (%)	2010	INCREMENTO 2010 S/ 2009 (%)
SOLICITUDES	582.299	992.336	70,4	867.859	-12,5
Prestación Contributiva	426.939	638.340	49,5	516.884	-19,0
Subsidio	121.709	320.123	163,0	309.619	-3,3
Renta Activa de Inserción	11.677	12.943	10,8	21.943	69,5
Subsidio Eventuales Agrarios	21.974	20.930	-4,8	19.413	-7,2
ALTAS	532.347	893.633	67,9	809.002	-9,5
Prestación Contributiva	406.847	600.232	47,5	508.088	-15,4
Subsidio	104.183	269.391	158,6	271.673	0,8
Renta Activa de Inserción	9.170	10.120	10,4	17.553	73,4
Subsidio Eventuales Agrarios	12.147	13.890	14,3	11.688	-15,9
PLAZO DE RECONOCIMIENTO	7	4	-42,9	3	-25,0
BENEFICIARIOS	2.318.355	3.034.712	30,9	3.015.462	-0,6
Prestación Contributiva	1.508.515	1.638.618	8,6	1.417.525	-13,5
Subsidio	571.787	1.132.813	98,1	1.295.092	14,3
Renta Activa de Inserción	75.749	106.441	40,5	149.866	40,8
Subsidio Eventuales Agrarios	162.304	156.840	-3,4	152.979	-2,5
COBERTURAS (*)					
Bruta	76,50	80,00	4,6	77,40	-3,2
CALIDAD					
% de protección Prest. Contributiva	69,97	56,94	-18,6	49,52	-13,0
% de protección Prest. Asistenciales	30,03	43,06	43,4	50,48	17,2
GASTOS (Miles de Euros)	2.293.264	2.772.136	20,9	2.617.883	-5,6
Prestación Contributiva	1.901.102	2.121.165	11,6	1.850.642	-12,8
Subsidio	294.346	539.806	83,4	637.298	18,1
Renta Activa de Inserción	32.568	46.769	43,6	65.440	39,9
Subsidio Eventuales Agrarios	65.248	64.396	-1,3	64.503	0,2
GASTO MEDIO POR BENEFICIARIO, INCLUIDAS LAS COTIZACIONES A LA S. SOCIAL (euros/mes)	1.033,4	940,9	-9,0	892,0	-5,2
CUANTÍA MEDIA POR BENEFICIARIO PRESTACION CONTRIBUTIVA (euros/mes)	830,4	841,2	1,3	853,2	1,4

Fuente: Datos provisionales del Servicio Público de Empleo Estatal

Notas:

Gastos contabilizados en el mes de enero y devengados en el mes diciembre

Los gastos incluyen las cotizaciones a la Seguridad Social

Los gastos de subsidio por desempleo incluyen los de Renta Agraria

En los gastos medios por beneficiario no se incluyen los gastos del subsidio para trabajadores eventuales agrarios (REASS)

Las cuantías medias de prestación contributiva percibidas por beneficiario no incluyen las cotizaciones a la S. Social y corresponden a la cuantía bruta reconocida por mes (30 días de prestación).

La cuantía media de las prestaciones asistenciales (subsidijs, renta agraria y renta activa de inserción), es del 80% del IPREM= 426,00 euros (14,20€ x 30 días)

Beneficiarios, altas y solicitudes del mes de diciembre.

En el % de protección no se incluyen los beneficiarios del subsidio REASS. En prestación asistencial se incluye la RAI.

(*) Nuevo indicador de cobertura.

SÍNTESIS DE DATOS NACIONALES DE PRESTACIONES DE DESEMPLEO

SOLICITUDES

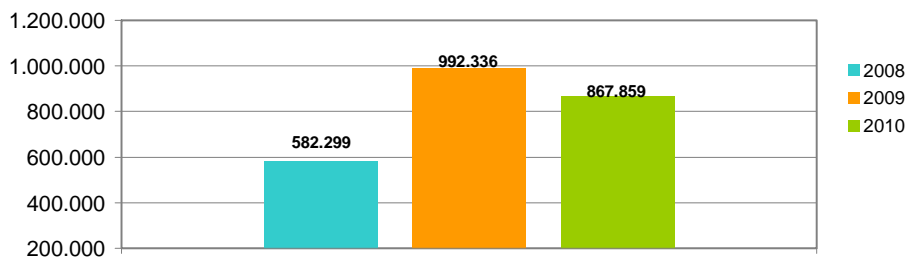

PLAZO DE RECONOCIMIENTO

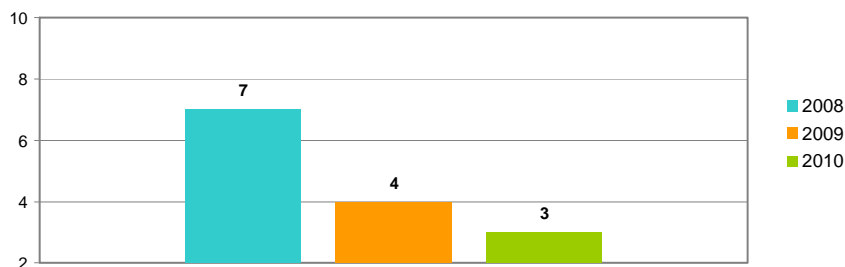

BENEFICIARIOS

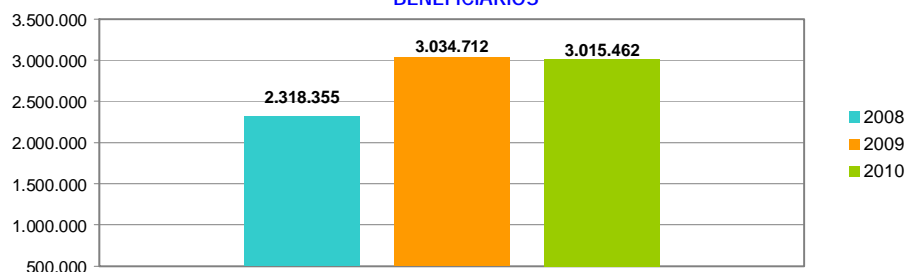

GASTOS

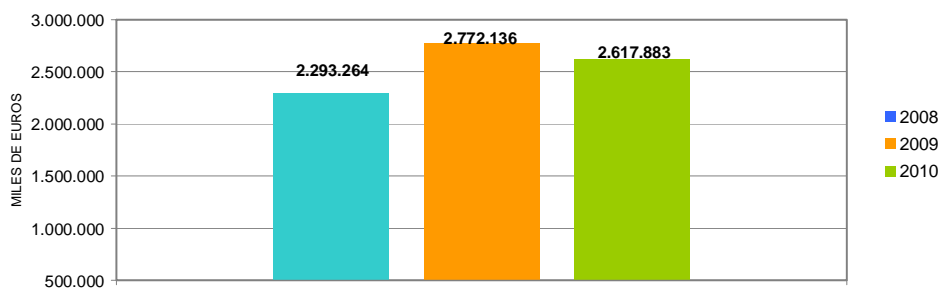

SOLICITUDES, ALTAS Y PLAZO DE RECONOCIMIENTO POR PROVINCIAS

Provincias	Solicitudes					Altas					Plazo de Reconocimiento (días)
	Prestación Contributiva	Subsidio	Renta Activa de Inserción	Subsidio Eventuales Agrarios	Total	Prestación Contributiva	Subsidio	Renta Activa de Inserción	Subsidio Eventuales Agrarios	Total	
Álava	14.711	1.111	34		15.856	14.664	967	33		15.664	3
Albacete	3.301	3.192	294		6.787	3.105	2.851	247		6.203	4
Alicante	14.510	13.935	1.583		30.028	13.706	11.467	1.204		26.377	6
Almería	4.370	6.410	527	520	11.827	4.175	5.713	378	323	10.589	2
Ávila	1.363	1.122	75		2.560	1.376	1.331	82		2.789	5
Badajoz	6.182	6.976	674	2.044	15.876	5.493	6.175	600	1.088	13.356	1
Illes Balears	16.283	10.620	352		27.255	16.030	9.959	262		26.251	4
Barcelona	62.031	30.801	1.395		94.227	64.332	25.553	994		90.879	1
Burgos	5.441	1.661	112		7.214	5.349	1.405	100		6.854	3
Cáceres	3.843	3.537	257	1.633	9.270	3.443	2.925	200	983	7.551	4
Cádiz	11.562	12.607	1.687	1.524	27.380	10.634	11.617	1.330	849	24.430	5
Castellón	10.185	4.711	214		15.110	10.555	4.200	143		14.898	10
Ciudad Real	5.346	4.471	293		10.110	5.201	4.123	223		9.547	2
Córdoba	6.937	6.619	562	2.489	16.607	6.289	5.826	450	1.481	14.046	3
A Coruña	9.910	5.417	450		15.777	9.767	4.906	377		15.050	1
Cuenca	1.546	1.307	81		2.934	1.519	1.219	51		2.789	1
Girona	7.463	4.764	174		12.401	7.209	4.171	124		11.504	3
Granada	6.330	7.866	551	1.877	16.624	5.849	7.169	510	1.300	14.828	2
Guadalajara	2.726	1.784	50		4.560	2.444	1.585	44		4.073	1
Guipuzcoa	19.237	2.002	94		21.333	19.518	1.803	72		21.393	4
Huelva	6.969	6.466	361	1.725	15.521	6.304	5.317	273	865	12.759	6
Huesca	1.964	1.018	44		3.026	1.881	826	29		2.736	1
Jaén	6.154	4.647	384	1.893	13.078	6.022	4.293	320	1.077	11.712	1
León	5.320	2.267	199		7.786	5.009	1.899	175		7.083	4
Lleida	3.420	2.431	95		5.946	3.119	1.945	67		5.131	4
La Rioja	5.697	1.406	77		7.180	5.587	1.163	55		6.805	3
Lugo	2.529	1.331	85		3.945	2.596	1.239	100		3.935	3
Madrid	49.775	26.575	1.304		77.654	47.929	21.418	936		70.283	3
Málaga	12.499	12.980	1.162	1.498	28.139	12.336	11.368	951	839	25.494	2
Murcia	28.560	14.782	901		44.243	28.070	13.131	622		41.823	6
Navarra	11.537	3.103	134		14.774	11.470	2.809	108		14.387	1
Ourense	1.910	1.516	158		3.584	1.862	1.433	142		3.437	2
Asturias	11.864	5.074	379		17.317	11.855	4.869	337		17.061	1
Palencia	1.529	861	77		2.467	1.495	796	58		2.349	1
Las Palmas	9.106	10.772	1.236		21.114	11.081	9.752	1.075		21.908	4
Pontevedra	11.160	6.643	467		18.270	11.113	6.245	421		17.779	2
Salamanca	2.951	1.885	189		5.025	2.810	1.753	178		4.741	2
S.C. Tenerife	7.289	10.065	861		18.215	7.542	9.258	692		17.492	5
Cantabria	7.518	2.837	207		10.562	7.695	2.809	179		10.683	4
Segovia	1.624	680	21		2.325	1.661	615	19		2.295	2
Sevilla	17.051	18.695	1.411	4.210	41.367	15.993	16.439	1.261	2.883	36.576	2
Soria	1.521	519	31		2.071	1.571	402	23		1.996	2
Tarragona	10.444	5.913	280		16.637	9.771	5.288	208		15.267	5
Teruel	1.245	676	30		1.951	1.242	667	29		1.938	3
Toledo	10.157	5.390	288		15.835	9.992	4.729	229		14.950	2
Valencia	34.386	16.621	1.247		52.254	33.046	14.370	921		48.337	6
Valladolid	8.177	2.307	224		10.708	8.151	1.937	192		10.280	1
Vizcaya	18.291	3.640	157		22.088	18.140	3.254	134		21.528	3
Zamora	1.444	1.000	85		2.529	1.366	907	79		2.352	1
Zaragoza	11.047	5.117	278		16.442	10.294	4.367	231		14.892	3
Ceuta	186	955	35		1.176	194	915	36		1.145	2
Melilla	283	534	77		894	233	495	49		777	8
TOTAL	516.884	309.619	21.943	19.413	867.859	508.088	271.673	17.553	11.688	809.002	3

Solicitudes, altas y plazo de reconocimiento del mes de diciembre.

PLAZO DE RECONOCIMIENTO



SOLICITUDES, ALTAS Y PLAZO DE RECONOCIMIENTO POR COMUNIDADES AUTÓNOMAS

Comunidades Autónomas	Solicitudes					Altas					Plazo de Reconocimiento (días)
	Prestación Contributiva	Subsidio	Renta Activa de Inserción	Subsidio Eventuales Agrarios	Total	Prestación Contributiva	Subsidio	Renta Activa de Inserción	Subsidio Eventuales Agrarios	Total	
Andalucía	71.872	76.290	6.645	15.736	170.543	67.602	67.742	5.473	9.617	150.434	3
Aragón	14.256	6.811	352		21.419	13.417	5.860	289		19.566	3
Asturias	11.864	5.074	379		17.317	11.855	4.869	337		17.061	1
Illes Balears	16.283	10.620	352		27.255	16.030	9.959	262		26.251	4
Canarias	16.395	20.837	2.097		39.329	18.623	19.010	1.767		39.400	4
Cantabria	7.518	2.837	207		10.562	7.695	2.809	179		10.683	4
Castilla- La Mancha	23.076	16.144	1.006		40.226	22.261	14.507	794		37.562	2
Castilla -León	29.370	12.302	1.013		42.685	28.788	11.045	906		40.739	2
Cataluña	83.358	43.909	1.944		129.211	84.431	36.957	1.393		122.781	2
C. Valenciana	59.081	35.267	3.044		97.392	57.307	30.037	2.268		89.612	7
Extremadura	10.025	10.513	931	3.677	25.146	8.936	9.100	800	2.071	20.907	2
Galicia	25.509	14.907	1.160		41.576	25.338	13.823	1.040		40.201	2
Madrid	49.775	26.575	1.304		77.654	47.929	21.418	936		70.283	3
Murcia	28.560	14.782	901		44.243	28.070	13.131	622		41.823	6
Navarra	11.537	3.103	134		14.774	11.470	2.809	108		14.387	1
Pais Vasco	52.239	6.753	285		59.277	52.322	6.024	239		58.585	3
La Rioja	5.697	1.406	77		7.180	5.587	1.163	55		6.805	3
Ceuta	186	955	35		1.176	194	915	36		1.145	2
Melilla	283	534	77		894	233	495	49		777	8
TOTAL	516.884	309.619	21.943	19.413	867.859	508.088	271.673	17.553	11.688	809.002	3

Notas informativas:

Solicitudes y altas del mes de diciembre

El dato de solicitudes indica el número de expedientes de prestaciones recibidas.

El dato de altas indica el número de expedientes reconocidos, tanto inicialmente como por reanudación de las prestaciones, sin incluir las altas tras las prórrogas del subsidio y en el caso de RAI, indica el dato de participantes en el programa.

El plazo de reconocimiento indica el número de días que median entre la fecha de solicitud y la fecha de resolución.

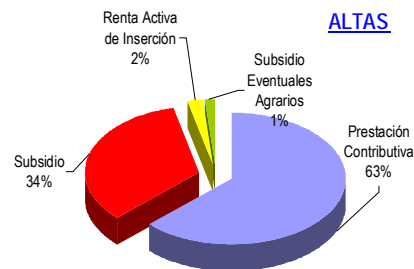
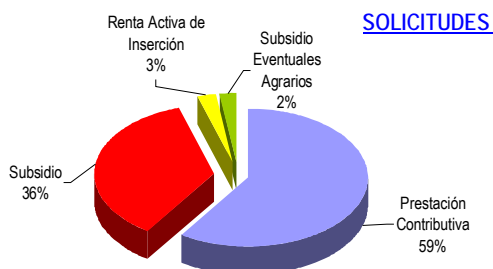

PLAZO DE RECONOCIMIENTO



DICIEMBRE 2010

BENEFICIARIOS DE PRESTACIONES POR DESEMPLEO

Provincias	Beneficiarios				Total
	Prestación Contributiva	Subsidio	Renta Activa de Inserción	Subsidio Eventuales Agrarios (1)	
Alava	7.451	4.787	180		12.418
Albacete	11.881	13.779	1.825		27.485
Alicante	56.319	62.164	11.310		129.793
Almería	19.766	28.919	3.618	4.758	57.061
Ávila	4.813	4.529	469		9.811
Badajoz	20.990	30.664	5.288	12.647	69.589
Illes Balears	56.297	46.402	1.935		104.634
Barcelona	187.067	133.538	7.540		328.145
Burgos	10.123	6.736	681		17.540
Cáceres	12.558	14.295	1.674	7.671	36.198
Cádiz	36.257	52.665	12.937	11.257	113.116
Castellón	22.168	17.746	889		40.803
Ciudad Real	14.553	18.036	1.678		34.267
Córdoba	17.904	28.851	4.151	23.698	74.604
A Coruña	31.170	24.756	3.235		59.161
Cuenca	5.195	6.105	493		11.793
Girona	28.097	23.346	769		52.212
Granada	23.262	35.814	4.467	15.810	79.353
Guadalajara	8.357	6.548	288		15.193
Guipuzcoa	16.626	9.534	643		26.803
Huelva	17.948	24.201	2.522	11.258	55.929
Huesca	6.330	3.592	223		10.145
Jaén	11.275	18.965	3.108	19.417	52.765
León	14.467	10.475	1.150		26.092
Lleida	12.863	9.279	528		22.670
La Rioja	9.039	5.932	511		15.482
Lugo	8.002	6.454	761		15.217
Madrid	188.710	109.139	7.753		305.602
Málaga	53.168	62.158	9.347	11.152	135.825
Murcia	43.671	38.440	5.396		87.507
Navarra	18.122	11.893	672		30.687
Ourense	7.594	8.102	1.125		16.821
Asturias	28.125	25.639	2.428		56.192
Palencia	4.374	3.226	451		8.051
Las Palmas	35.439	48.155	9.847		93.441
Pontevedra	32.109	26.741	3.266		62.116
Salamanca	9.145	7.958	1.284		18.387
S.C.Tenerife	34.375	42.903	6.050		83.328
Cantabria	16.709	11.862	1.327		29.898
Segovia	4.056	2.367	161		6.584
Sevilla	51.871	76.473	11.017	35.311	174.672
Soria	2.286	1.518	119		3.923
Tarragona	29.073	25.452	1.598		56.123
Teruel	3.774	3.020	134		6.928
Toledo	22.864	22.702	1.672		47.238
Valencia	82.689	65.034	7.803		155.526
Valladolid	14.956	9.025	1.483		25.464
Vizcaya	27.461	15.319	920		43.700
Zamora	4.815	3.918	539		9.272
Zaragoza	29.327	20.044	1.745		51.116
Ceuta	990	3.249	332		4.571
Melilla	1.044	2.643	524		4.211
TOTAL	1.417.525	1.295.092	149.866	152.979	3.015.462

El dato de beneficiarios corresponde a los que están de alta el último día del mes de diciembre.

El dato de subsidio incluye también a los beneficiarios de la Renta Agraria en las CC. AA. De Andalucía y Extremadura

(1) Datos provisionales

BENEFICIARIOS DE PRESTACIONES POR DESEMPLEO

Comunidades Autónomas	Beneficiarios				
	Prestación Contributiva	Subsidio	Renta Activa de Inserción	Subsidio Eventuales Agrarios	Total
Andalucía	231.451	328.046	51.167	132.661	743.325
Aragón	39.431	26.656	2.102		68.189
Asturias	28.125	25.639	2.428		56.192
Illes Balears	56.297	46.402	1.935		104.634
Canarias	69.814	91.058	15.897		176.769
Cantabria	16.709	11.862	1.327		29.898
Castilla- La Mancha	62.850	67.170	5.956		135.976
Castilla -León	69.035	49.752	6.337		125.124
Cataluña	257.100	191.615	10.435		459.150
C. Valenciana	161.176	144.944	20.002		326.122
Extremadura	33.548	44.959	6.962	20.318	105.787
Galicia	78.875	66.053	8.387		153.315
Madrid	188.710	109.139	7.753		305.602
Murcia	43.671	38.440	5.396		87.507
Navarra	18.122	11.893	672		30.687
País Vasco	51.538	29.640	1.743		82.921
La Rioja	9.039	5.932	511		15.482
Ceuta	990	3.249	332		4.571
Melilla	1.044	2.643	524		4.211
TOTAL	1.417.525	1.295.092	149.866	152.979	3.015.462

El dato de beneficiarios corresponde a los que están de alta el último día del mes de diciembre.

El dato de subsidio incluye también a los beneficiarios de la Renta Agraria en las CC. AA. De Andalucía y Extremadura

(1) Datos provisionales

DISTRIBUCION DE BENEFICIARIOS

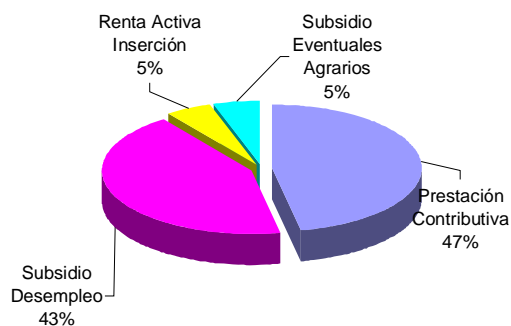

GASTOS DE PRESTACIONES POR DESEMPLEO POR PROVINCIAS

PROVINCIAS	Gastos de Prestaciones (miles de euros)					Cuantía media prestación contributiva percibida por beneficiario (euros/mes)
	Total	Prestacion Contributiva	Subsidio Desempleo	Renta Activa Inserción	Subsidio Eventuales Agrarios	
Álava	14.481	11.897	2.508	76		939,7
Albacete	21.827	14.549	6.491	787		823,1
Alicante	104.052	67.953	31.168	4.931		798,9
Almería	40.705	23.326	13.635	1.601	2.143	796,3
Ávila	7.946	5.494	2.248	204		779,9
Badajoz	44.115	22.354	14.076	2.255	5.430	733,8
Illes Balears	101.032	76.148	24.038	846		896,0
Barcelona	340.731	271.147	66.359	3.225		932,7
Burgos	17.749	13.999	3.451	299		887,4
Cáceres	24.305	13.441	6.800	725	3.339	730,6
Cádiz	81.035	44.965	25.491	5.696	4.883	824,5
Castellon de la Plana	39.890	30.342	9.133	415		867,1
Ciudad Real	26.499	17.311	8.469	719		791,9
Córdoba	47.513	22.506	13.479	1.816	9.712	822,5
A Coruña	52.786	38.642	12.734	1.410		829,3
Cuenca	8.876	5.833	2.833	210		771,8
Girona	47.998	36.241	11.421	336		850,2
Granada	55.587	29.731	16.859	1.946	7.051	847,9
Guadalajara	14.190	10.992	3.071	127		872,2
Guipúzcoa	32.374	26.975	5.119	280		970,0
Huelva	40.011	22.331	11.629	1.132	4.919	831,8
Huesca	9.947	8.118	1.733	96		844,3
Jaén	33.471	16.306	9.035	1.373	6.757	814,1
León	24.585	18.643	5.456	486		876,2
Lleida	20.460	15.702	4.523	235		811,8
La Rioja	15.181	11.969	2.990	222		879,2
Lugo	12.936	9.333	3.265	338		782,5
Madrid	315.748	256.869	55.456	3.423		877,8
Málaga	102.623	64.093	29.444	4.084	5.002	816,3
Murcia	78.824	56.302	20.073	2.449		800,6
Navarra	32.755	26.493	5.969	293		953,9
Ourense	13.633	8.897	4.249	487		793,1
Asturias	51.194	37.064	13.089	1.041		866,8
Palencia	7.052	5.252	1.607	193		827,7
Las Palmas	68.634	41.345	23.038	4.251		788,2
Pontevedra	53.779	39.038	13.331	1.410		815,9
Salamanca	15.188	10.756	3.884	548		797,7
Sta.Cruz Tenerife	61.735	38.522	20.581	2.632		753,8
Cantabria	27.352	20.945	5.835	572		844,3
Segovia	6.138	4.924	1.148	66		798,6
Sevilla	121.066	64.925	36.046	4.828	15.267	815,9
Soria	3.664	2.888	726	50		822,3
Tarragona	52.132	38.905	12.533	694		875,2
Teruel	6.097	4.546	1.491	60		822,3
Toledo	39.211	27.600	10.880	731		806,5
Valencia	143.421	107.127	32.865	3.429		843,2
Valladolid	24.502	19.374	4.490	638		839,2
Vizcaya	50.107	41.498	8.195	414		941,1
Zamora	7.704	5.554	1.920	230		802,5
Zaragoza	49.324	38.861	9.702	761		876,9
Ceuta	2.943	1.309	1.495	139		859,8
Melilla	2.775	1.307	1.237	231		814,0
TOTAL NACIONAL	2.617.883	1.850.642	637.298	65.440	64.503	853,2

Fuente: Datos provisionales del Servicio Público de Empleo Estatal

Notas:

Gastos contabilizados en el mes de enero y devengados en el mes de diciembre.

Los gastos incluyen las cotizaciones a la Seguridad Social

Los gastos de subsidio por desempleo incluyen los de Renta Agraria

Las cuantías medias de prestación contributiva percibidas por beneficiario no incluyen las cotizaciones a la S. Social y corresponden a la cuantía bruta reconocida por mes (30 días de prestación)

La cuantía media de las prestaciones asistenciales (subsidijs, renta agraria y renta activa de inserción), es del 80% del IPREM= 426,00 euros (14,20€ x 30 días)

CUANTÍA MEDIA PRESTACIÓN CONTRIBUTIVA POR BENEFICIARIO

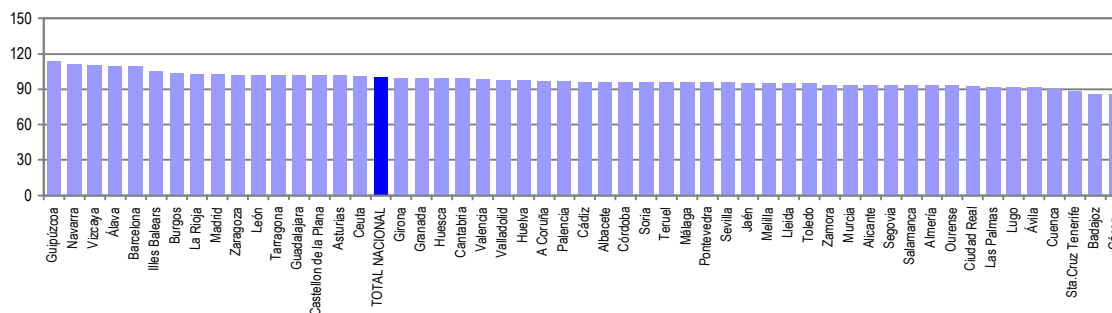

Notas: Valores nacionales = Índice 100

GASTOS DE PRESTACIONES POR DESEMPLEO CC. AA

CC.AA.	Gastos de Prestaciones (miles de euros)					Cuantía media prestación contributiva percibida por beneficiario (euros/mes)
	Total	Prestación Contributiva	Subsidio Desempleo	Renta Activa Inserción	Subsidio Eventuales Agrarios	
Andalucía	522.011	288.183	155.618	22.476	55.734	820,5
Aragón	65.368	51.525	12.926	917		866,4
Asturias	51.194	37.064	13.089	1.041		866,8
Illes Balears	101.032	76.148	24.038	846		896,0
Canarias	130.369	79.867	43.619	6.883		771,3
Cantabria	27.352	20.945	5.835	572		844,3
Castilla-La Mancha	110.603	76.285	31.744	2.574		812,1
Castilla-León	114.528	86.884	24.930	2.714		838,2
Cataluña	461.321	361.995	94.836	4.490		911,1
C. Valenciana	287.363	205.422	73.166	8.775		831,0
Extremadura	68.420	35.795	20.876	2.980	8.769	732,6
Galicia	133.134	95.910	33.579	3.645		815,6
Madrid	315.748	256.869	55.456	3.423		877,8
Murcia	78.824	56.302	20.073	2.449		800,6
Navarra	32.755	26.493	5.969	293		953,9
Pais Vasco	96.962	80.370	15.822	770		950,2
La Rioja	15.181	11.969	2.990	222		879,2
Ceuta	2.943	1.309	1.495	139		859,8
Melilla	2.775	1.307	1.237	231		814,0
TOTAL NACIONAL	2.617.883	1.850.642	637.298	65.440	64.503	853,2

Fuente: Datos provisionales del Servicio Público de Empleo Estatal

Notas:

Gastos contabilizados en el mes de enero y devengados en el mes de diciembre.

Los gastos incluyen las cotizaciones a la Seguridad Social

Los gastos de subsidio por desempleo incluyen los de Renta Agraria

En los gastos medios por beneficiario no se incluyen los gastos del subsidio para trabajadores eventuales agrarios (REASS)

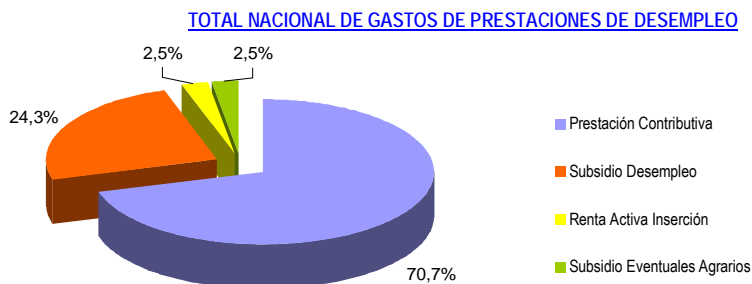

CUANTÍA MEDIA PRESTACIÓN CONTRIBUTIVA POR BENEFICIARIO

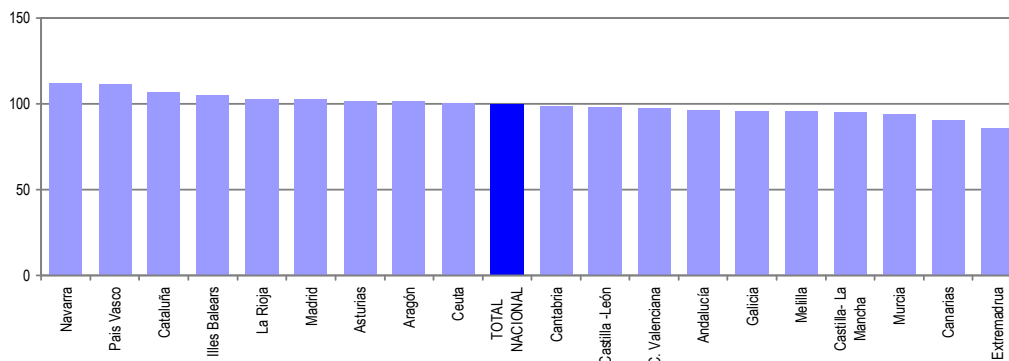

Notas: Valores nacionales = Índice 100

DICIEMBRE 2010

SÍNTESIS DE DATOS NACIONALES DE BENEFICIARIOS DE PRESTACIONES POR DESEMPLEO EXTRANJEROS

	2008	2009	INCREMENTO 2009 S/ 2008 (%)	2010	INCREMENTO 2010 S/ 2009 (%)
Nº DE BENEFICIARIOS	311.953	454.656	45,7	450.079	-1,0
Prestación Contributiva	245.771	232.882	-5,2	185.755	-20,2
Subsidio	59.760	211.272	253,5	245.152	16,0
Renta Activa de Inserción	3.982	7.924	99,0	16.484	108,0
Subsidio Eventuales Agrarios	2.440	2.578	5,7	2.688	4,3
ENTORNO COMUNITARIO	89.548	130.850	46,1	138.335	5,7
ENTORNO NO COMUNITARIO	222.405	323.806	45,6	311.744	-3,7
% SOBRE TOTAL BENEFICIARIOS	13,46	14,98	11,3	14,93	-0,4
Prestación Contributiva	16,29	14,21	-12,8	13,10	-7,8
Subsidio	10,45	18,65	78,4	18,93	1,5
Renta Activa de Inserción	5,26	7,44	41,6	11,00	47,7
Subsidio Eventuales Agrarios	1,50	1,64	9,3	1,76	6,9
% BENEFICIARIOS s/DEMANDANTES DE EMPLEO EXTRANJEROS	75,91	80,25	5,7	74,29	-7,4
GASTO (Miles de Euros) (1)	287.680	342.643	19,1	313.670	-8,5
Prestación Contributiva	256.559	244.599	-4,7	196.941	-19,5
Subsidio	28.549	93.792	228,5	108.952	16,2
Renta Activa de Inserción	1.557	3.150	102,3	6.618	110,1
Subsidio Eventuales Agrarios	1.015	1.102	8,6	1.159	5,2
% S/GASTO TOTAL PRESTACIONES	12,5	12,4	-0,8	12,0	-3,2

(1) Datos estimados.

Fuente: Datos provisionales del Servicio Público de Empleo Estatal correspondientes al mes de diciembre de cada año.

Notas:

En el entorno comunitario se incluyen los países de la UE, inclusive los de régimen transitorio, los del Espacio Económico Europeo (Liechtenstein, Islandia y Noruega) y la Confederación Suiza.

SÍNTESIS DE DATOS NACIONALES DE BENEFICIARIOS DE PRESTACIONES POR DESEMPEÑO EXTRANJEROS

Nº DE BENEFICIARIOS

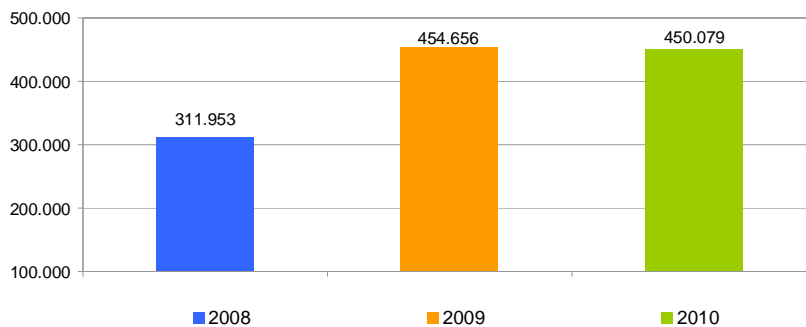

% s/ TOTAL BENEFICIARIOS

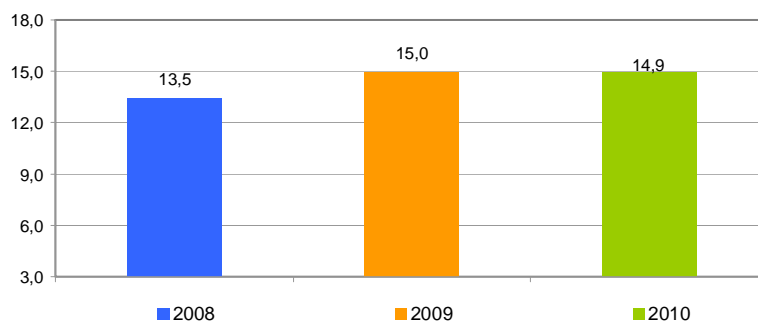

% BENEFICIARIOS s/ DEMANDANTES EMPLEO EXTRANJEROS

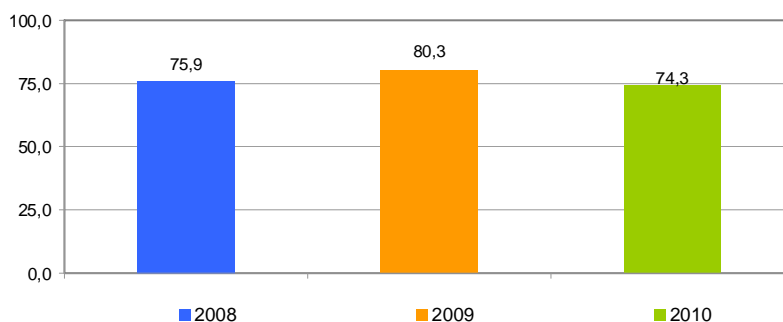

SÍNTESIS DE DATOS NACIONALES DE BENEFICIARIOS DE PRESTACIONES POR DESEMPLEO EXTRANJEROS

EVOLUCIÓN DEL GASTO DE BENEFICIARIOS EXTRANJEROS

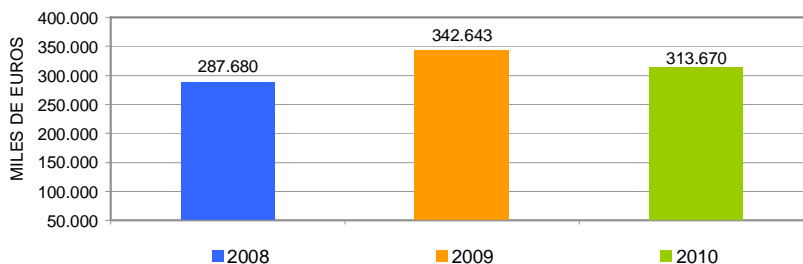

DISTRIBUCIÓN DEL GASTO DE BENEFICIARIOS EXTRANJEROS POR TIPO DE PRESTACIÓN (%)

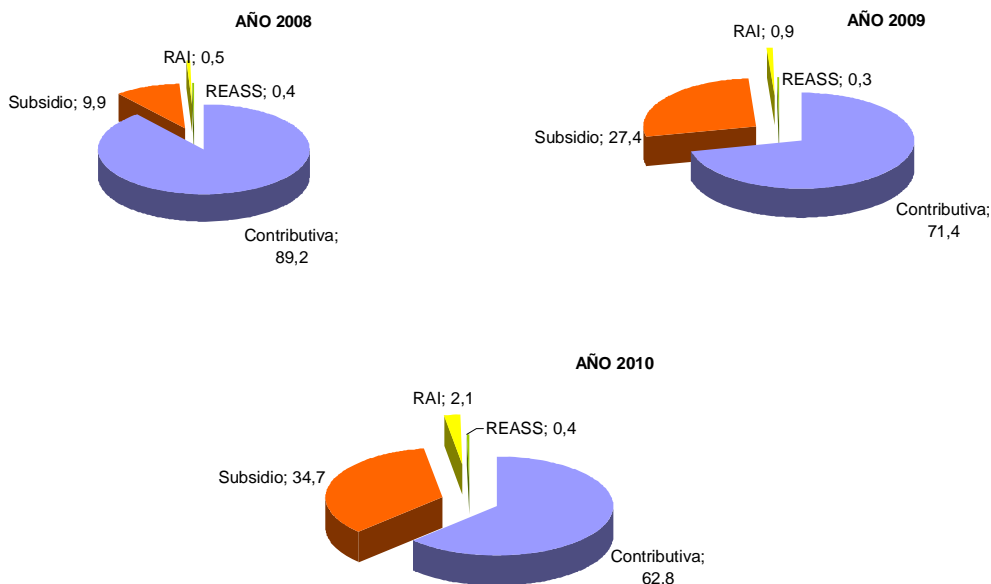

EVOLUCIÓN % GASTO BENEFICIARIOS EXTRANJEROS s/GASTO TOTAL EN PRESTACIONES

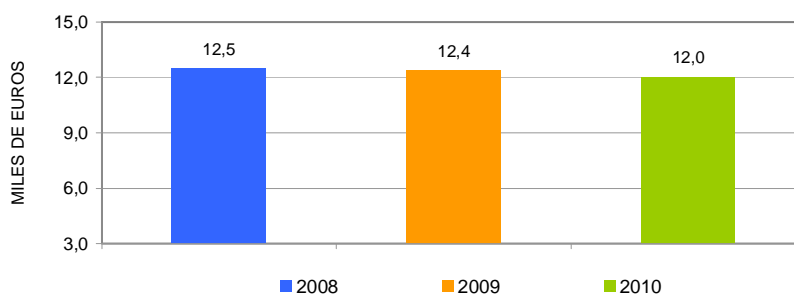

DICIEMBRE 2010

DISTRIBUCIÓN DE LOS BENEFICIARIOS EXTRANJEROS POR PROVINCIAS

	Beneficiarios extranjeros			
	Total	Países comunitarios	Países no comunitarios	%
Álava	2.197	383	1.814	0,49
Albacete	3.335	1.259	2.076	0,74
Alicante	21.688	6.886	14.802	4,82
Almería	14.512	5.108	9.404	3,22
Ávila	1.743	601	1.142	0,39
Badajoz	1.716	896	820	0,38
Illes Balears	25.104	9.945	15.159	5,58
Barcelona	69.872	10.397	59.475	15,52
Burgos	3.066	1.639	1.427	0,68
Cáceres	1.871	345	1.526	0,42
Cádiz	3.295	1.117	2.178	0,73
Castellon de la Plana	11.878	6.684	5.194	2,64
Ciudad Real	4.575	2.469	2.106	1,02
Córdoba	1.450	471	979	0,32
A Coruña	2.858	877	1.981	0,64
Cuenca	2.887	1.629	1.258	0,64
Girona	16.256	3.641	12.615	3,61
Granada	5.174	1.735	3.439	1,15
Guadalajara	3.874	1.775	2.099	0,86
Guipúzcoa	3.110	907	2.203	0,69
Huelva	6.499	4.447	2.052	1,44
Huesca	2.607	1.326	1.281	0,58
Jaén	1.240	273	967	0,28
León	2.331	1.022	1.309	0,52
Lleida	8.469	2.971	5.498	1,88
La Rioja	3.932	1.296	2.636	0,87
Lugo	1.271	434	837	0,28
Madrid	69.163	19.480	49.683	15,37
Málaga	16.845	5.404	11.441	3,74
Murcia	18.295	2.364	15.931	4,07
Navarra	5.832	1.629	4.203	1,30
Ourense	1.232	750	482	0,27
Asturias	3.728	1.260	2.468	0,83
Palencia	653	259	394	0,15
Las Palmas	11.571	3.034	8.537	2,57
Pontevedra	3.529	1.353	2.176	0,78
Salamanca	1.493	585	908	0,33
Sta.Cruz Tenerife	9.346	3.287	6.059	2,08
Cantabria	3.262	868	2.394	0,73
Segovia	1.953	1.174	779	0,43
Sevilla	5.594	1.550	4.044	1,24
Soria	1.021	366	655	0,23
Tarragona	16.019	4.655	11.364	3,56
Teruel	2.175	959	1.216	0,48
Toledo	8.211	3.503	4.708	1,82
Valencia	21.111	7.048	14.063	4,69
Valladolid	2.808	1.455	1.353	0,62
Vizcaya	3.817	819	2.998	0,85
Zamora	758	490	268	0,17
Zaragoza	13.246	5.485	7.761	2,94
Ceuta	586	9	577	0,13
Melilla	1.021	16	1.005	0,23
TOTAL NACIONAL	450.079	138.335	311.744	100,00

DISTRIBUCIÓN DE LOS BENEFICIARIOS EXTRANJEROS POR COMUNIDADES AUTÓNOMAS

	TOTAL				COMUNITARIOS				NO COMUNITARIOS						
	Prestaciones R.D.Leg. 1/94		REASS	RAI	Total	Prestaciones R.D.Leg. 1/94		REASS	RAI	Total	Prestaciones R.D.Leg. 1/94		REASS	RAI	Total
	Contrib.	Subsidio				Contrib.	Subsidio				Contrib.	Subsidio			
			Contrib.	Subsidio	Contrib.			Subsidio							
Andalucía	18.420	31.109	1.760	3.320	54.609	8.073	10.741	117	1.174	20.105	10.347	20.368	1.643	2.146	34.504
Aragón	7.558	9.991	0	479	18.028	3.585	3.996	0	189	7.770	3.973	5.995	0	290	10.258
Asturias	1.569	1.983	0	176	3.728	594	600	0	66	1.260	975	1.383	0	110	2.468
Illes Balears	11.424	13.266	0	414	25.104	4.879	4.891	0	175	9.945	6.545	8.375	0	239	15.159
Canarias	8.097	11.162	0	1.658	20.917	3.085	2.684	0	552	6.321	5.012	8.478	0	1.106	14.596
Cantabria	1.359	1.774	0	129	3.262	418	402	0	48	868	941	1.372	0	81	2.394
Castilla- La Mancha	8.096	14.168	0	618	22.882	3.957	6.424	0	254	10.635	4.139	7.744	0	364	12.247
Castilla -León	6.968	8.211	0	647	15.826	3.671	3.594	0	326	7.591	3.297	4.617	0	321	8.235
Cataluña	47.063	60.931	0	2.622	110.616	12.151	9.202	0	311	21.664	34.912	51.729	0	2.311	88.952
C. Valenciana	20.249	31.629	0	2.799	54.677	8.463	11.170	0	985	20.618	11.786	20.459	0	1.814	34.059
Extremadura	1.010	1.379	928	270	3.587	481	609	18	133	1.241	529	770	910	137	2.346
Galicia	3.905	4.383	0	602	8.890	1.655	1.492	0	267	3.414	2.250	2.891	0	335	5.476
Madrid	32.874	34.674	0	1.615	69.163	10.100	8.951	0	429	19.480	22.774	25.723	0	1.186	49.683
Murcia	8.268	9.495	0	532	18.295	1.057	1.136	0	171	2.364	7.211	8.359	0	361	15.931
Navarra	2.568	3.139	0	125	5.832	905	674	0	50	1.629	1.663	2.465	0	75	4.203
País Vasco	4.253	4.712	0	159	9.124	1.333	729	0	47	2.109	2.920	3.983	0	112	7.015
La Rioja	1.775	2.030	0	127	3.932	697	565	0	34	1.296	1.078	1.465	0	93	2.636
Ceuta	81	458	0	47	586	5	3	0	1	9	76	455	0	46	577
Melilla	218	658	0	145	1.021	5	9	0	2	16	213	649	0	143	1.005
TOTAL	185.755	245.152	2.688	16.484	450.079	65.114	67.872	135	5.214	138.335	120.641	177.280	2.553	11.270	311.744

BENEFICIARIOS EXTRANJEROS COMUNITARIOS (%)

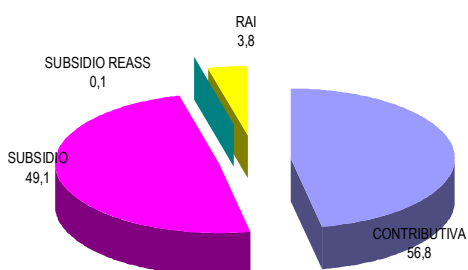

BENEFICIARIOS EXTRANJEROS NO COMUNITARIOS (%)

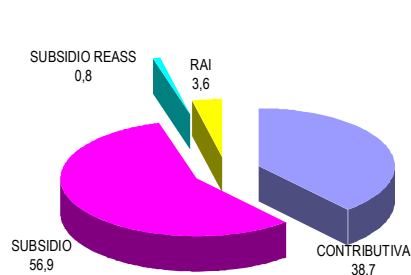

DICIEMBRE 2010

RELACIÓN DE LOS 60 PAÍSES CON MAYOR PROPORCIÓN DE BENEFICIARIOS DE PRESTACIONES POR DESEMPLEO EXTRANJEROS DEL TOTAL DE PAÍSES

	Beneficiarios extranjeros	% s/Total de beneficiarios extranjeros
MARRUECOS	96.966	21,54
RUMANIA	65.779	14,62
ECUADOR	49.070	10,90
COLOMBIA	29.550	6,57
BULGARIA	13.966	3,10
ITALIA	13.641	3,03
PERÚ	12.335	2,74
PORTUGAL	11.769	2,62
BOLIVIA	11.521	2,56
ARGENTINA	10.661	2,37
UCRANIA	9.116	2,03
DOMINICANA, REPÚBLICA	7.933	1,76
POLONIA	7.215	1,60
ARGELIA	6.566	1,46
SENEGAL	6.546	1,45
PAKISTÁN	6.141	1,36
REINO UNIDO	6.100	1,36
ALEMANIA	5.624	1,25
CUBA	5.321	1,18
BRASIL	5.241	1,16
FRANCIA	4.796	1,07
URUGUAY	4.345	0,97
NIGERIA	4.332	0,96
VENEZUELA	3.773	0,84
RUSIA, FEDERACION DE	3.712	0,83
CHILE	3.218	0,72
GAMBIA	3.101	0,69
GHANA	2.600	0,58
MALÍ	2.540	0,56
CHINA	2.510	0,56
PARAGUAY	2.312	0,51
MAURITANIA	2.202	0,49
LITUANIA	1.852	0,41
INDIA	1.733	0,39
GUINEA	1.579	0,35
MOLDAVIA, REPÚBLICA DE	1.564	0,35
HOLANDA - PAISES BAJOS	1.539	0,34
FILIPINAS	1.330	0,30
BÉLGICA	1.212	0,27
ARMENIA	1.106	0,25
HONDURAS	874	0,19
MÉJICO	832	0,19
CHECA, REPÚBLICA	779	0,17
GUINEA ECUATORIAL	779	0,17
ESLOVAQUIA	762	0,17
GEORGIA	746	0,17
BANGLADESH	680	0,15
CAMERÚN	652	0,15
GUINEA BISSAU	631	0,14
HUNGRÍA	619	0,14
SUECIA	537	0,12
ESTADOS UNIDOS	448	0,10
IRLANDA	366	0,08
AUSTRIA	331	0,07
CONGO	328	0,07
COSTA DE MARFIL	311	0,07
CABO VERDE	300	0,07
BENIN	294	0,07
ANGOLA	281	0,06
BIELORUSIA - BELARUS	273	0,06
RESTO	6.839	1,52
TOTAL	450.079	100,00

DICIEMBRE 2010

EVOLUCIÓN MENSUAL DEL GASTO DE PRESTACIONES

Datos provisionales.

Gastos devengados en el mes de referencia y contabilizados en el mes siguiente, incluyen las cotizaciones a la Seguridad Social.

MESES	AÑO 2009			AÑO 2010		
	GASTO DE PRESTACIONES (Miles de euros)	% DE VARIACIÓN		GASTO DE PRESTACIONES (Miles de euros)	% DE VARIACIÓN	
		MENSUAL	ANUAL		MENSUAL	ANUAL
ENERO	2.502.694	9,13	62,80	2.923.152	5,45	16,80
FEBRERO	2.610.136	4,29	71,07	2.894.028	-1,00	10,88
MARZO	2.596.197	-0,53	74,11	2.845.099	-1,69	9,59
ABRIL	2.638.391	1,63	72,19	2.757.395	-3,08	4,51
MAYO	2.589.892	-1,84	68,73	2.660.475	-3,51	2,73
JUNIO	2.551.568	-1,48	62,89	2.583.076	-2,91	1,23
JULIO	2.578.708	1,06	53,67	2.584.068	0,04	0,21
AGOSTO	2.607.915	1,13	45,48	2.607.172	0,89	-0,03
SEPTIEMBRE	2.610.888	0,11	37,79	2.563.823	-1,66	-1,80
OCTUBRE	2.663.892	2,03	32,98	2.573.514	0,38	-3,39
NOVIEMBRE	2.740.136	2,86	24,68	2.628.230	2,13	-4,08
DICIEMBRE	2.772.136	1,17	20,88	2.617.883	-0,39	-5,56

EVOLUCIÓN MENSUAL DEL GASTO MEDIO POR BENEFICIARIO DE PRESTACIONES

No se incluyen los gastos del subsidio para trabajadores eventuales agrarios (REASS)

MESES	AÑO 2009			AÑO 2010		
	GASTO MEDIO POR BENEFICIARIO	% DE VARIACIÓN		GASTO MEDIO POR BENEFICIARIO	% DE VARIACIÓN	
		MENSUAL	ANUAL		MENSUAL	ANUAL
ENERO	1.068,18	3,37	4,58	948,31	0,79	-11,22
FEBRERO	1.057,20	-1,03	5,32	927,28	-2,22	-12,29
MARZO	1.047,22	-0,94	5,14	915,48	-1,27	-12,58
ABRIL	1.043,25	-0,38	4,07	899,06	-1,79	-13,82
MAYO	1.035,91	-0,70	4,56	899,32	0,03	-13,19
JUNIO	1.017,38	-1,79	3,35	891,68	-0,85	-12,36
JULIO	1.001,70	-1,54	0,14	891,76	0,01	-10,98
AGOSTO	996,13	-0,56	-2,28	892,88	0,13	-10,37
SEPTIEMBRE	1.018,23	2,22	-6,04	912,54	2,20	-10,38
OCTUBRE	993,19	-2,46	-6,60	904,58	-0,87	-8,92
NOVIEMBRE	960,23	-3,32	-7,86	902,41	-0,24	-6,02
DICIEMBRE	940,88	-2,02	-8,95	892,02	-1,15	-5,19

DICIEMBRE 2010

EVOLUCIÓN MENSUAL SOLICITUDES DE PRESTACIONES

MESES	AÑO 2009			AÑO 2010		
	SOLICITUDES DE PRESTACIONES	% DE VARIACIÓN		SOLICITUDES POR PRESTACIONES	% DE VARIACIÓN	
		MENSUAL	ANUAL		MENSUAL	ANUAL
ENERO	677.664	95,18	67,90	1.029.448	3,74	51,91
FEBRERO	642.122	-5,24	100,45	941.074	-8,58	46,56
MARZO	700.555	9,10	92,23	1.008.233	7,14	43,92
ABRIL	674.614	-3,70	99,49	942.528	-6,52	39,71
MAYO	640.324	-5,08	82,17	914.990	-2,92	42,89
JUNIO	718.274	12,17	92,87	969.173	5,92	34,93
JULIO	945.458	31,63	121,47	980.804	1,20	3,74
AGOSTO	765.610	-19,02	110,06	741.353	-24,41	-3,17
SEPTIEMBRE	887.043	15,86	149,08	799.502	7,84	-9,87
OCTUBRE	1.043.480	17,64	134,76	984.062	23,08	-5,69
NOVIEMBRE	1.108.976	6,28	161,31	978.933	-0,52	-11,73
DICIEMBRE	992.336	-10,52	185,80	867.859	-11,35	-12,54

EVOLUCIÓN MENSUAL DE BENEFICIARIOS DE PRESTACIONES

MESES	AÑO 2009			AÑO 2010		
	BENEFICIARIOS	% DE VARIACIÓN		BENEFICIARIOS	% DE VARIACIÓN	
		MENSUAL	ANUAL		MENSUAL	ANUAL
ENERO	2.435.894	5,07	51,46	3.160.567	4,15	29,75
FEBRERO	2.562.568	5,20	58,03	3.201.028	1,28	24,91
MARZO	2.572.178	0,38	61,36	3.186.685	-0,45	23,89
ABRIL	2.619.094	1,82	61,21	3.145.020	-1,31	20,08
MAYO	2.592.697	-1,01	57,62	3.037.388	-3,42	17,15
JUNIO	2.603.130	0,40	54,27	2.976.438	-2,01	14,34
JULIO	2.666.458	2,43	50,36	2.976.191	-0,01	11,62
AGOSTO	2.708.204	1,57	46,06	2.999.119	0,77	10,74
SEPTIEMBRE	2.658.507	-1,84	43,60	2.893.186	-3,53	8,83
OCTUBRE	2.773.978	4,34	39,73	2.927.530	1,19	5,54
NOVIEMBRE	2.939.911	5,98	33,06	2.994.245	2,28	1,85
DICIEMBRE	3.034.712	3,22	30,90	3.015.462	0,71	-0,63

EVOLUCIÓN MENSUAL DEL PLAZO DE RECONOCIMIENTO DE PRESTACIONES

MESES	AÑO 2009			AÑO 2010		
	PLAZO DE RECONOCIMIENTO	% DE VARIACIÓN		PLAZO DE RECONOCIMIENTO	% DE VARIACIÓN	
		MENSUAL	ANUAL		MENSUAL	ANUAL
ENERO	8	14,29	-38,46	6	50,00	-25,00
FEBRERO	7	-12,50	-22,22	4	-33,33	-42,86
MARZO	5	-28,57	-37,50	3	-25,00	-40,00
ABRIL	6	20,00	-25,00	2	-33,33	-66,67
MAYO	6	0,00	-14,29	2	0,00	-66,67
JUNIO	5	-16,67	-37,50	2	0,00	-60,00
JULIO	6	20,00	-40,00	2	0,00	-66,67
AGOSTO	7	16,67	-46,15	3	50,00	-57,14
SEPTIEMBRE	7	0,00	-53,33	3	0,00	-57,14
OCTUBRE	6	-14,29	-50,00	4	33,33	-33,33
NOVIEMBRE	5	-16,67	-37,50	3	-25,00	-40,00
DICIEMBRE	4	-20,00	-42,86	3	0,00	-25,00