

DATOS DE LOS REGISTROS DEL  
SERVICIO PÚBLICO DE EMPLEO ESTATAL

DEMANDANTES DE  
EMPLEO, PARO,  
CONTRATOS Y  
PRESTACIONES POR  
D E S E M P L E O

M A R Z O  
2 0 1 1





## CONTENIDO

	Pág.
PARO REGISTRADO	5
CONTRATOS	11
ANEXO 1 Demandantes de Empleo y Paro Registrado	17
ANEXO 2 Contratos Registrados	43
PRESTACIONES	59

## PARO REGISTRADO

El número de desempleados registrados en las Oficinas de los Servicios Públicos de Empleo, al finalizar el mes de marzo, se ha incrementado en 34.406 personas en relación con el mes anterior. En valores relativos, el aumento del paro es de un 0,80%. De esta forma el paro registrado se ha situado en 4.333.669.

En marzo de 2010 el desempleo subió en 35.988 parados respecto al mes anterior. Por otra parte, desde marzo de 2010, el paro se ha incrementado en 167.056 personas (4,01%).

En términos desestacionalizados, el desempleo se ha situado en 4.162.187, lo que supone 33.441 parados más que el valor desestacionalizado del paro registrado en febrero. Para realizar la estimación se han utilizado los mismos coeficientes que en la publicación técnica «Síntesis de Indicadores Económicos» del Ministerio de Economía y Hacienda.

## EVOLUCIÓN DEL PARO REGISTRADO

2007 - 2011

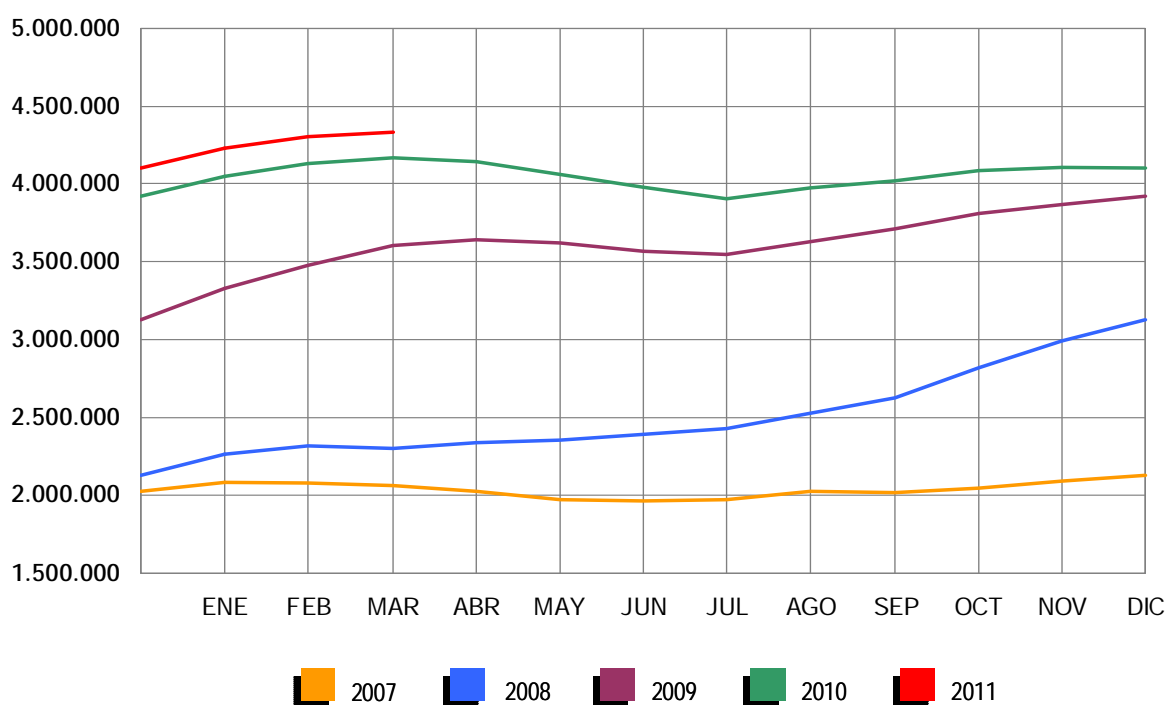

Por sectores económicos, el paro registrado presenta las siguientes variaciones respecto a febrero: En Agricultura se incrementa en 5.698 (4,14%); en Industria sube en 1.710 (0,34%); en Construcción se incrementa en 1.636 (0,22%); en Servicios sube en 14.836 (0,59%). Por último, el colectivo Sin Empleo Anterior se incrementa en 10.526 personas (2,77%).

### PARO REGISTRADO POR SECTORES

#### COMPARACIÓN CON EL MES ANTERIOR

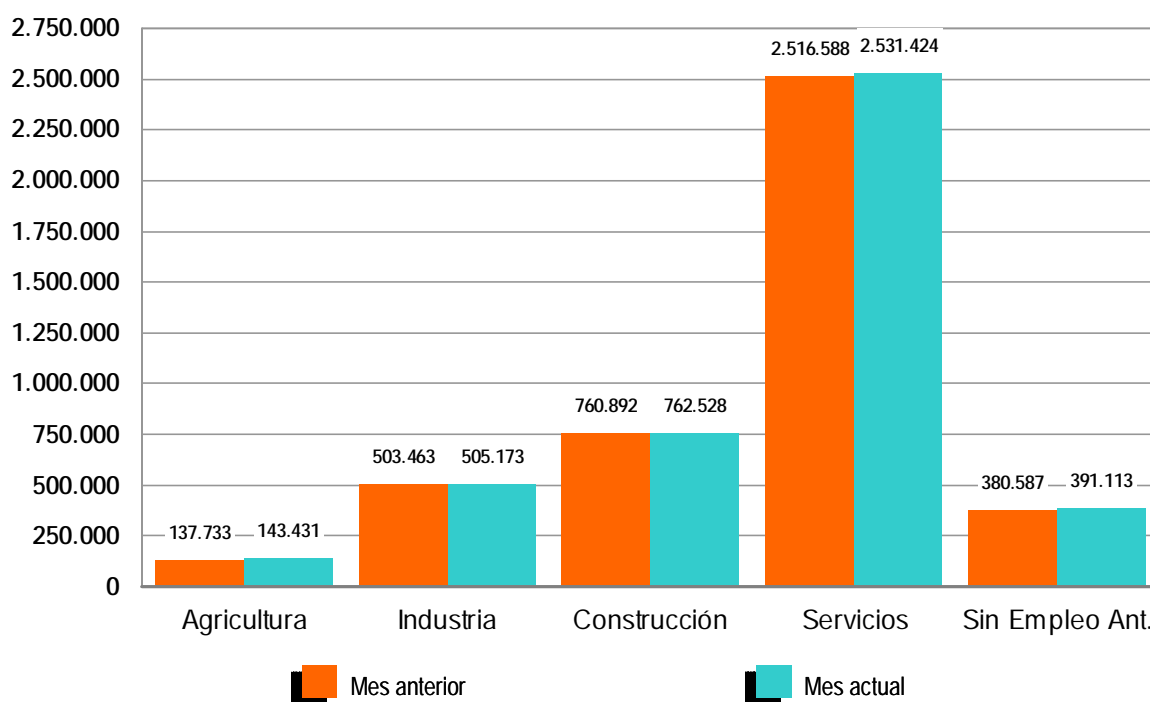

El desempleo masculino se sitúa en 2.150.248 al subir 15.636 (0,73%) y el femenino en 2.183.421, al incrementarse en 18.770 (0,87%) en relación al mes de febrero. Si lo comparamos con marzo de 2010, el paro masculino sube en 36.683 (1,74%) personas y el femenino se incrementa en 130.373 (6,35%).

Por su parte, el desempleo de los jóvenes menores de 25 años sube en marzo en 12.830 personas (2,73%) respecto al mes anterior y el paro de 25 y más años aumenta en 21.576 (0,56%).

## PARO REGISTRADO POR SEXO Y EDAD

MARZO 2011

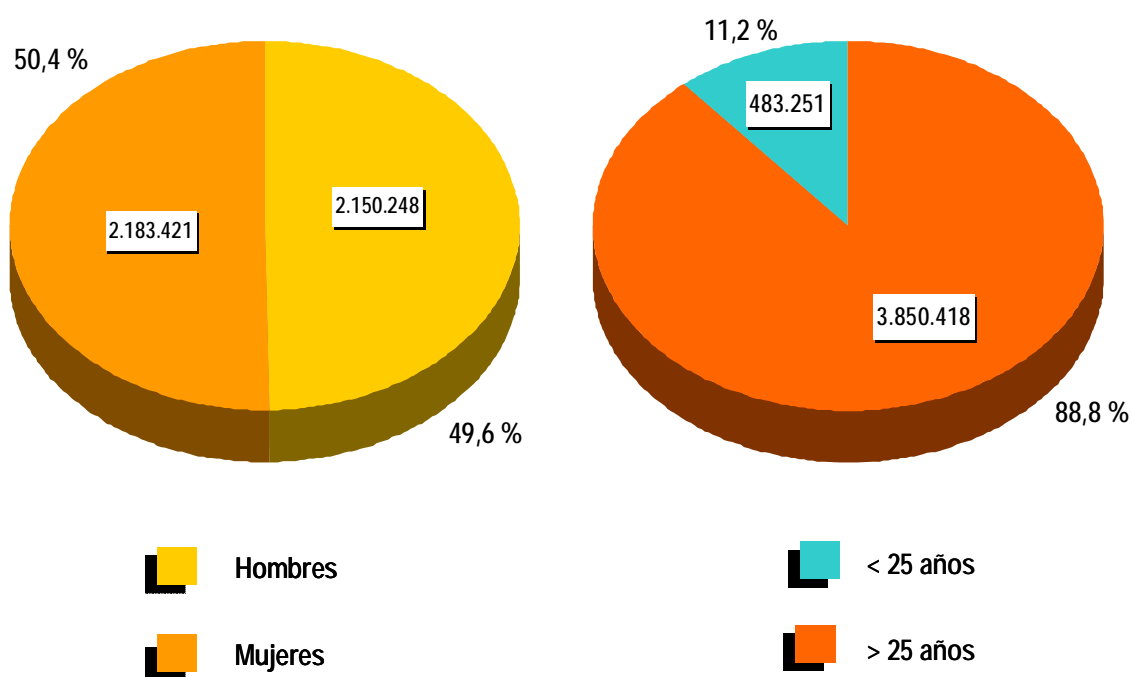

El paro registrado baja en 4 Comunidades, entre las que destacan: Illes Balears (-1.535), Castilla y León (-1.420) y Navarra (-561). Sube, en cambio, en 13, encabezadas por Cataluña (8.658) y Andalucía (6.918).

En cuanto a las provincias, el desempleo registrado desciende en 14 encabezadas por Huelva (-1.537), Illes Balears (-1.535), y Ávila (-566). En cambio, sube en 38, encabezadas por Barcelona (7.483) y Jaén (3.967).

## CONTRATOS

### NOTA PREVIA

#### Nueva metodología en la estadística de contratos

Desde enero de 2007 se inicia una nueva clasificación de los contratos indefinidos. Los contratos indefinidos ordinarios no acogidos a fomento de la contratación indefinida incluyen, desde enero de 2007, tanto los bonificados como los no bonificados.

(\*) Ley 12/2001, de medidas urgentes de reforma del mercado de trabajo para el incremento del empleo y la mejora de su calidad.



El número de contratos registrados durante el mes de marzo ha sido de 1.154.903. Supone una bajada de 34.424 (-2,89%) sobre el mismo mes del año 2010. Por su parte, la contratación acumulada en los primeros tres meses de 2011 ha alcanzado la cifra de 3.282.340, lo que supone 14.558 contratos más (0,45%) que en igual periodo del año anterior.

En marzo de 2011 se han registrado 111.118 contratos de trabajo de carácter indefinido. Representan el 9,62% de todos los contratos. Supone un descenso de 6.816 (-5,78%) sobre igual mes del año anterior. En magnitudes acumuladas, se han realizado 308.214 contratos hasta marzo de 2011. Representa una reducción de 5.526 (-1,76%) sobre el mismo periodo del año 2010.

### EVOLUCIÓN MENSUAL DE LOS CONTRATOS REGISTRADOS

2010 - 2011

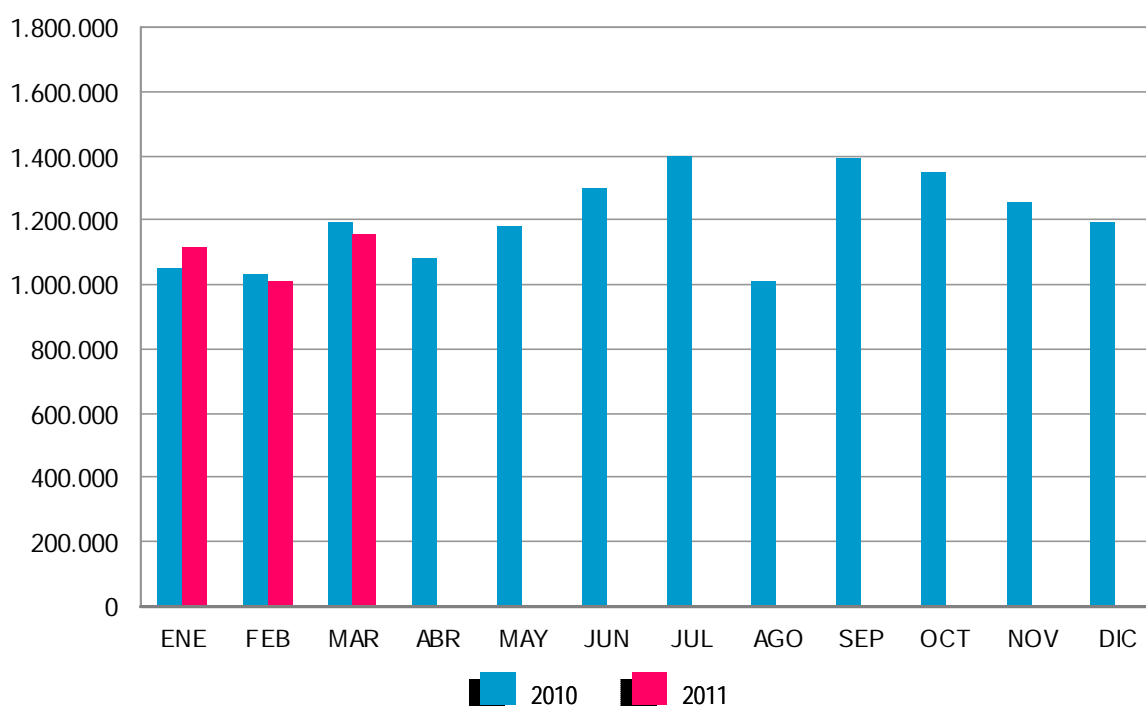

Los contratos indefinidos del mes de marzo se dividen, en cuanto a la duración de su jornada, en 70.520 a tiempo completo y 40.598 a tiempo parcial. Los primeros han tenido una bajada, respecto a marzo de 2010, de 5.213 (-6,88%) y los segundos se han reducido en 1.603 (-3,80%).

**EVOLUCIÓN MENSUAL DE LOS CONTRATOS INDEFINIDOS A TIEMPO COMPLETO**

2010 - 2011

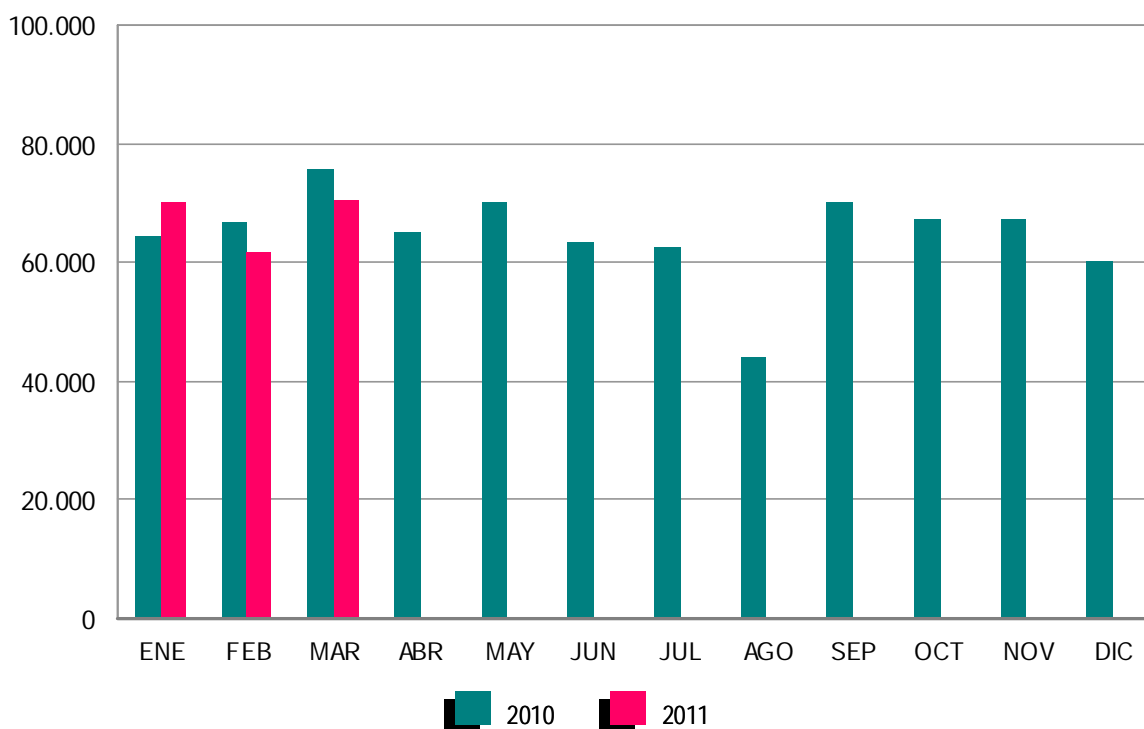

En términos acumulados, los contratos indefinidos a tiempo completo alcanzan en los tres primeros meses de este ejercicio un total de 202.366: el 2,14% menos que en igual periodo del año 2010. Los contratos indefinidos a tiempo parcial, que suponen un total de 105.848, registran un descenso de 1,04% en relación a igual periodo del año anterior.

El resto de contratos, hasta completar el total de 1.154.903 del mes de marzo de 2011, son 8.481 de carácter formativo y 1.035.304 otro tipo de contratos temporales. Dentro de este último grupo destacan: Obra o Servicio Determinado -de jornada a tiempo completo-, con 337.324 (29,21%), seguido de Eventuales por Circunstancia de la Producción -con jornada a tiempo completo-, con 304.437 (26,36%). Los contratos temporales con jornada a tiempo parcial ascienden a 304.165 (26,34%).

**EVOLUCIÓN MENSUAL DE LOS CONTRATOS INDEFINIDOS A TIEMPO PARCIAL**

2010 - 2011

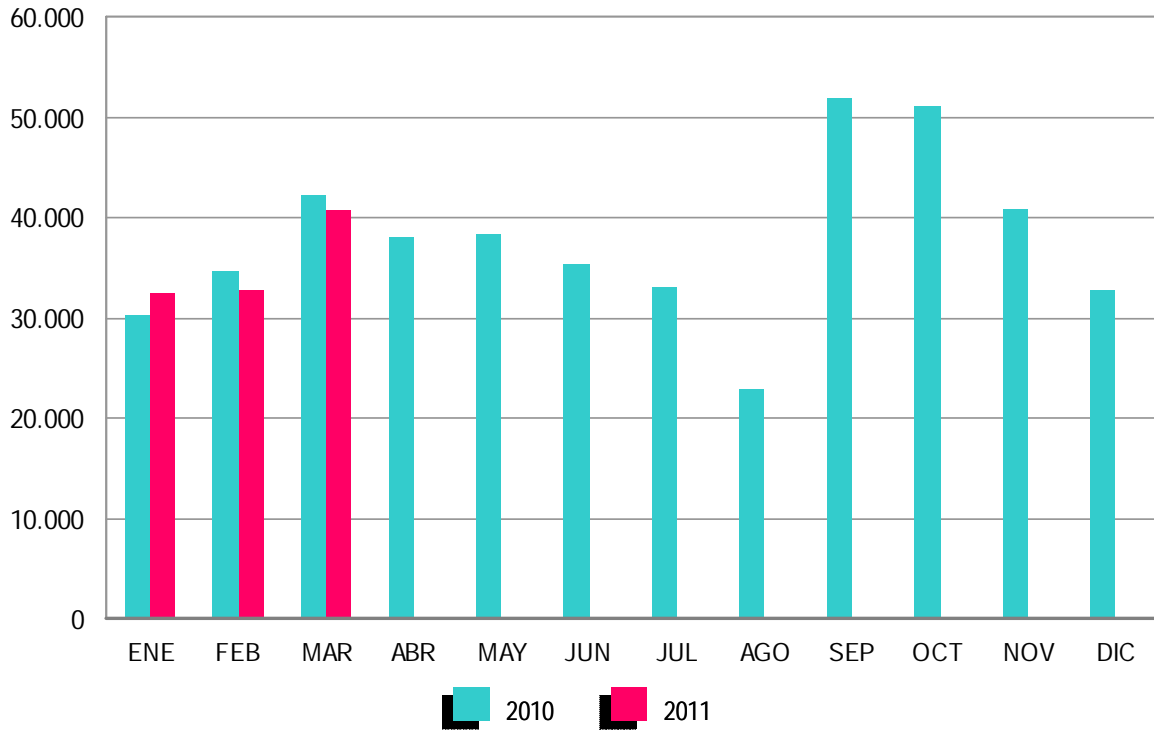

## **ANEXO 1**

**DEMANDANTES DE  
EMPLEO Y PARO  
REGISTRADO**

MARZO 2011

## DEMANDANTES DE EMPLEO SEGÚN COLECTIVO POR SEXO, EDAD Y SECTOR DE ACTIVIDAD ECONÓMICA

	TOTAL	OCUPADOS	CON DISP.LIMIT./ DDAN EMP.ESPEC. *	DENOS		
				TOTAL	OTROS NO OCUPADOS/TEASS	PARADOS REGISTRADOS
TOTAL	5.810.027	987.736	225.418	4.596.873	263.204	4.333.669
SEXO:						
HOMBRES	2.838.833	465.860	132.433	2.240.540	90.292	2.150.248
MUJERES	2.971.194	521.876	92.985	2.356.333	172.912	2.183.421
MENORES DE 25 AÑOS:						
HOMBRES	355.642	39.175	12.067	304.400	38.590	265.810
MUJERES	301.076	32.875	8.974	259.227	41.786	217.441
TOTAL	656.718	72.050	21.041	563.627	80.376	483.251
MAYORES DE 25 AÑOS:						
HOMBRES	2.483.191	426.685	120.366	1.936.140	51.702	1.884.438
MUJERES	2.670.118	489.001	84.011	2.097.106	131.126	1.965.980
TOTAL	5.153.309	915.686	204.377	4.033.246	182.828	3.850.418
SECTOR:						
AGRICULTURA	408.638	138.950	12.983	256.705	113.274	143.431
INDUSTRIA	696.557	156.961	27.648	511.948	6.775	505.173
CONSTRUCCIÓN	902.073	84.724	33.434	783.915	21.387	762.528
SERVICIOS	3.298.480	580.592	121.560	2.596.328	64.904	2.531.424
SIN EMPLEO ANTERIOR	504.279	26.509	29.793	447.977	56.864	391.113

## DEMANDANTES DE EMPLEO SEGÚN COLECTIVO POR COMUNIDADES AUTÓNOMAS

COMUNIDADES AUTÓNOMAS	TOTAL	OCUPADOS	CON DISP.LIMIT./ DDAN EMP.ESPEC. *	DENOS		
				TOTAL	OTROS NO OCUPADOS/TEASS	PARADOS REGISTRADOS
ANDALUCÍA	1.437.668	268.581	43.187	1.125.900	174.275	951.625
ARAGÓN	133.330	26.295	5.090	101.945	3.105	98.840
ASTURIAS	117.156	22.505	4.813	89.838	2.098	87.740
ILLES BALEARS	140.052	43.501	5.688	90.863	2.736	88.127
CANARIAS	301.909	28.606	10.576	262.727	1.525	261.202
CANTABRIA	61.393	10.038	3.114	48.241	846	47.395
CASTILLA LA MANCHA	271.554	37.298	9.912	224.344	6.599	217.745
CASTILLA Y LEÓN	261.625	40.057	10.191	211.377	7.791	203.586
CATALUÑA	808.536	149.176	39.133	620.227	8.958	611.269
COM. VALENCIANA	661.753	96.789	22.288	542.676	10.361	532.315
EXTREMADURA	188.726	35.881	6.064	146.781	22.759	124.022
GALICIA	311.154	39.814	13.797	257.543	8.297	249.246
MADRID	602.057	83.323	29.423	489.311	7.286	482.025
MURCIA	183.117	35.230	7.648	140.239	2.744	137.495
NAVARRA	60.839	12.653	2.441	45.745	440	45.305
PAÍS VASCO	212.834	50.331	8.854	153.649	2.098	151.551
LA RIOJA	30.552	4.519	1.523	24.510	436	24.074
CEUTA	12.599	1.631	630	10.338	405	9.933
MELILLA	13.173	1.508	1.046	10.619	445	10.174
<b>TOTAL</b>	<b>5.810.027</b>	<b>987.736</b>	<b>225.418</b>	<b>4.596.873</b>	<b>263.204</b>	<b>4.333.669</b>

(\*) Son aquellos demandantes, sin empleo, que indican en su solicitud condiciones especiales de trabajo (ej: sólo a domicilio, teletrabajo, en el extranjero, etc)

MARZO 2011

**DEMANDANTES DE EMPLEO NO OCUPADOS (DENOS) POR SEXO, EDAD Y SECTOR DE ACTIVIDAD ECONÓMICA**

	TOTAL	VARIACIÓN			
		MENSUAL		ANUAL	
		ABSOLUTA	RELATIVA	ABSOLUTA	RELATIVA
TOTAL	4.596.873	44.208	0,97	167.958	3,79
SEXO:					
HOMBRES	2.240.540	19.680	0,89	38.525	1,75
MUJERES	2.356.333	24.528	1,05	129.433	5,81
MENORES DE 25 AÑOS:					
HOMBRES	304.400	8.144	2,75	-9.577	-3,05
MUJERES	259.227	6.504	2,57	3.981	1,56
TOTAL	563.627	14.648	2,67	-5.596	-0,98
MAYORES DE 25 AÑOS:					
HOMBRES	1.936.140	11.536	0,60	48.102	2,55
MUJERES	2.097.106	18.024	0,87	125.452	6,36
TOTAL	4.033.246	29.560	0,74	173.554	4,50
SECTOR:					
AGRICULTURA	256.705	13.195	5,42	30.893	13,68
INDUSTRIA	511.948	1.630	0,32	-21.394	-4,01
CONSTRUCCIÓN	783.915	1.951	0,25	-36.501	-4,45
SERVICIOS	2.596.328	15.395	0,60	129.258	5,24
SIN EMPLEO ANTERIOR	447.977	12.037	2,76	65.702	17,19

**DEMANDANTES DE EMPLEO NO OCUPADOS (DENOS) POR COMUNIDADES AUTÓNOMAS**

COMUNIDADES AUTÓNOMAS	TOTAL	VARIACIÓN			
		MENSUAL		ANUAL	
		ABSOLUTA	RELATIVA	ABSOLUTA	RELATIVA
ANDALUCÍA	1.125.900	14.122	1,27	54.579	5,09
ARAGÓN	101.945	1.483	1,48	3.016	3,05
ASTURIAS	89.838	-446	-0,49	4.038	4,71
ILLES BALEARS	90.863	-868	-0,95	2.033	2,29
CANARIAS	262.727	-105	-0,04	-1.637	-0,62
CANTABRIA	48.241	402	0,84	3.261	7,25
CASTILLA LA MANCHA	224.344	1.562	0,70	16.947	8,17
CASTILLA Y LEÓN	211.377	435	0,21	9.204	4,55
CATALUÑA	620.227	8.702	1,42	11.572	1,90
COM. VALENCIANA	542.676	5.701	1,06	19.347	3,70
EXTREMADURA	146.781	672	0,46	4.876	3,44
GALICIA	257.543	692	0,27	13.499	5,53
MADRID	489.311	3.667	0,76	1.428	0,29
MURCIA	140.239	1.309	0,94	7.807	5,90
NAVARRA	45.745	-596	-1,29	1.467	3,31
PAÍS VASCO	153.649	6.457	4,39	13.715	9,80
LA RIOJA	24.510	632	2,65	816	3,44
CEUTA	10.338	292	2,91	929	9,87
MELILLA	10.619	95	0,90	1.061	11,10
<b>TOTAL</b>	<b>4.596.873</b>	<b>44.208</b>	<b>0,97</b>	<b>167.958</b>	<b>3,79</b>

MARZO 2011

**PARO REGISTRADO POR SEXO, EDAD Y SECTOR DE ACTIVIDAD ECONÓMICA**

	TOTAL	VARIACIÓN			
		MENSUAL		ANUAL	
		ABSOLUTA	RELATIVA	ABSOLUTA	RELATIVA
TOTAL	4.333.669	34.406	0,80	167.056	4,01
SEXO:					
HOMBRES	2.150.248	15.636	0,73	36.683	1,74
MUJERES	2.183.421	18.770	0,87	130.373	6,35
MENORES DE 25 AÑOS:					
HOMBRES	265.810	6.942	2,68	-8.001	-2,92
MUJERES	217.441	5.888	2,78	8.212	3,92
TOTAL	483.251	12.830	2,73	211	0,04
MAYORES DE 25 AÑOS:					
HOMBRES	1.884.438	8.694	0,46	44.684	2,43
MUJERES	1.965.980	12.882	0,66	122.161	6,63
TOTAL	3.850.418	21.576	0,56	166.845	4,53
SECTOR:					
AGRICULTURA	143.431	5.698	4,14	22.752	18,85
INDUSTRIA	505.173	1.710	0,34	-20.713	-3,94
CONSTRUCCIÓN	762.528	1.636	0,22	-35.044	-4,39
SERVICIOS	2.531.424	14.836	0,59	132.683	5,53
SIN EMPLEO ANTERIOR	391.113	10.526	2,77	67.378	20,81

**PARO REGISTRADO POR COMUNIDADES AUTÓNOMAS**

COMUNIDADES AUTÓNOMAS	TOTAL	VARIACIÓN			
		MENSUAL		ANUAL	
		ABSOLUTA	RELATIVA	ABSOLUTA	RELATIVA
ANDALUCÍA	951.625	6.918	0,73	68.232	7,72
ARAGÓN	98.840	1.557	1,60	3.007	3,14
ASTURIAS	87.740	-332	-0,38	4.134	4,94
ILLES BALEARS	88.127	-1.535	-1,71	2	0,00
CANARIAS	261.202	26	0,01	-332	-0,13
CANTABRIA	47.395	419	0,89	3.245	7,35
CASTILLA LA MANCHA	217.745	1.108	0,51	13.363	6,54
CASTILLA Y LEÓN	203.586	-1.420	-0,69	4.963	2,50
CATALUÑA	611.269	8.658	1,44	7.231	1,20
COM. VALENCIANA	532.315	5.875	1,12	18.727	3,65
EXTREMADURA	124.022	768	0,62	5.472	4,62
GALICIA	249.246	967	0,39	12.797	5,41
MADRID	482.025	3.855	0,81	2.003	0,42
MURCIA	137.495	756	0,55	6.740	5,15
NAVARRA	45.305	-561	-1,22	1.552	3,55
PAÍS VASCO	151.551	6.095	4,19	13.426	9,72
LA RIOJA	24.074	853	3,67	709	3,03
CEUTA	9.933	298	3,09	841	9,25
MELILLA	10.174	101	1,00	944	10,23
<b>TOTAL</b>	<b>4.333.669</b>	<b>34.406</b>	<b>0,80</b>	<b>167.056</b>	<b>4,01</b>

MARZO 2011

**PARO REGISTRADO. VARIACIÓN MENSUAL SEGÚN SECTOR DE ACTIVIDAD ECONÓMICA \***

MARZO	TOTAL	AGRICULTURA	INDUSTRIA	CONSTRUCCIÓN	SERVICIOS	SIN EMPLEO ANTERIOR
1997	-36.108	7.310	-6.766	-11.652	-23.210	-1.789
1998	-29.342	4.063	-6.674	-12.483	-13.688	-560
1999	-30.745	-2.587	-2.673	-6.789	-19.371	675
2000	-37.420	-2.592	-5.558	-7.078	-23.302	1.110
2001	-12.268	1.973	-3.033	-4.542	-6.433	-233
2002	-66.804	-7.305	-5.073	1.995	-57.273	853
2003	-16.717	371	-2.344	-3.875	-16.037	5.167
2004	-37.753	800	-4.883	-5.002	-30.837	2.169
2005	-20.585	2.370	1.332	-206	-25.323	1.242
2006	-20.747	-12	-3.459	-6.766	-13.364	2.854
2007	-15.824	899	-1.223	-4.460	-14.308	3.268
2008	-14.356	-8.527	1.328	11.727	-22.105	3.221
2008*	-14.356	-8.411	1.266	11.421	-22.170	3.538
2009	123.543	7.684	20.322	16.613	57.891	21.033
2010	35.988	7.109	3.095	-1.103	10.126	16.761
2011	34.406	5.698	1.710	1.636	14.836	10.526

(\*) Los datos anteriores a mayo 2005 (fecha de entrada en funcionamiento del SISPE) son reconstruidos.

Desde enero de 1997 hasta enero de 2001, la estimación está basada en datos agregados.

2008\* Los datos se han calculado adaptándolos, mediante estimación, a los sectores de actividad CNAE-09



MARZO 2011

## EVOLUCIÓN MENSUAL DEL PARO REGISTRADO

	AÑO 2010			AÑO 2011		
	TOTAL	% DE VARIACIÓN		TOTAL	% DE VARIACIÓN	
		MENSUAL	ANUAL		MENSUAL	ANUAL
ENERO	4.048.493	3,18	21,66	4.231.003	3,19	4,51
FEBRERO	4.130.625	2,03	18,63	4.299.263	1,61	4,08
MARZO	4.166.613	0,87	15,57	4.333.669	0,80	4,01
ABRIL	4.142.425	-0,58	13,65			
MAYO	4.066.202	-1,84	12,32			
JUNIO	3.982.368	-2,06	11,71			
JULIO	3.908.578	-1,85	10,28			
AGOSTO	3.969.661	1,56	9,38			
SEPTIEMBRE	4.017.763	1,21	8,31			
OCTUBRE	4.085.976	1,70	7,29			
NOVIEMBRE	4.110.294	0,60	6,24			
DICIEMBRE	4.100.073	-0,25	4,50			

## EVOLUCIÓN DEL PARO REGISTRADO (SERIES) \*

MARZO	TOTAL	VARIACIONES			
		MENSUAL		ANUAL	
		ABSOLUTA	RELATIVA	ABSOLUTA	RELATIVA
1997	2.751.554	-36.108	-1,30	-217.918	-7,34
1998	2.524.004	-29.342	-1,15	-227.550	-8,27
1999	2.202.337	-30.745	-1,38	-321.668	-12,74
2000	2.042.332	-37.420	-1,80	-160.005	-7,27
2001	1.981.006	-12.268	-0,62	-61.325	-3,00
2002	2.083.103	-66.804	-3,11	102.097	5,15
2003	2.163.498	-16.717	-0,77	80.395	3,86
2004	2.181.546	-37.753	-1,70	18.048	0,83
2005	2.144.835	-20.585	-0,95	-36.711	-1,68
2006	2.148.530	-20.747	-0,96	3.695	0,17
2007	2.059.451	-15.824	-0,76	-89.079	-4,15
2008	2.300.975	-14.356	-0,62	241.524	11,73
2009	3.605.402	123.543	3,55	1.304.427	56,69
2010	4.166.613	35.988	0,87	561.211	15,57
2011	4.333.669	34.406	0,80	167.056	4,01

(\*) Los datos anteriores a mayo 2005 (fecha de entrada en funcionamiento del SISPE) son reconstruidos.

MARZO 2011

## PARO REGISTRADO SEGÚN SEXO Y EDAD. SERIES

	TOTAL	HOMBRES	MUJERES	MENORES DE 25 AÑOS			RESTO EDADES		
				TOTAL	HOMBRES	MUJERES	TOTAL	HOMBRES	MUJERES
<b>AÑO 2007</b>									
ENERO	2.082.508	809.259	1.273.249	253.885	120.081	133.804	1.828.623	689.178	1.139.445
FEBRERO	2.075.275	794.202	1.281.073	255.337	118.488	136.849	1.819.938	675.714	1.144.224
MARZO	2.059.451	781.154	1.278.297	252.105	116.271	135.834	1.807.346	664.883	1.142.463
ABRIL	2.023.124	766.163	1.256.961	242.702	112.844	129.858	1.780.422	653.319	1.127.103
MAYO	1.973.231	743.837	1.229.394	228.223	106.916	121.307	1.745.008	636.921	1.108.087
JUNIO	1.965.869	742.690	1.223.179	230.235	109.643	120.592	1.735.634	633.047	1.102.587
JULIO	1.970.338	755.375	1.214.963	220.524	106.153	114.371	1.749.814	649.222	1.100.592
AGOSTO	2.028.296	799.785	1.228.511	226.321	110.876	115.445	1.801.975	688.909	1.113.066
SEPTIEMBRE	2.017.363	787.351	1.230.012	234.419	114.058	120.361	1.782.944	673.293	1.109.651
OCTUBRE	2.048.577	802.831	1.245.746	235.125	114.303	120.822	1.813.452	688.528	1.124.924
NOVIEMBRE	2.094.473	834.047	1.260.426	243.694	120.504	123.190	1.850.779	713.543	1.137.236
DICIEMBRE	2.129.547	885.139	1.244.408	240.383	123.887	116.496	1.889.164	761.252	1.127.912
<b>AÑO 2008</b>									
ENERO	2.261.925	935.597	1.326.328	262.507	134.062	128.445	1.999.418	801.535	1.197.883
FEBRERO	2.315.331	964.233	1.351.098	271.323	138.904	132.419	2.044.008	825.329	1.218.679
MARZO	2.300.975	968.485	1.332.490	270.261	140.441	129.820	2.030.714	828.044	1.202.670
ABRIL	2.338.517	996.715	1.341.802	277.113	146.095	131.018	2.061.404	850.620	1.210.784
MAYO	2.353.575	1.019.759	1.333.816	277.748	149.047	128.701	2.075.827	870.712	1.205.115
JUNIO	2.390.424	1.051.418	1.339.006	280.579	154.716	125.863	2.109.845	896.702	1.213.143
JULIO	2.426.916	1.086.102	1.340.814	277.978	155.705	122.273	2.148.938	930.397	1.218.541
AGOSTO	2.530.001	1.162.191	1.367.810	289.532	164.466	125.066	2.240.469	997.725	1.242.744
SEPTIEMBRE	2.625.368	1.218.732	1.406.636	319.643	182.190	137.453	2.305.725	1.036.542	1.269.183
OCTUBRE	2.818.026	1.335.865	1.482.161	358.755	204.397	154.358	2.459.271	1.131.468	1.327.803
NOVIEMBRE	2.989.269	1.447.780	1.541.489	385.192	222.161	163.031	2.604.077	1.225.619	1.378.458
DICIEMBRE	3.128.963	1.576.467	1.552.496	385.130	228.947	156.183	2.743.833	1.347.520	1.396.313
<b>AÑO 2009</b>									
ENERO	3.327.801	1.673.235	1.654.566	414.841	244.871	169.970	2.912.960	1.428.364	1.484.596
FEBRERO	3.481.859	1.755.969	1.725.890	442.503	259.578	182.925	3.039.356	1.496.391	1.542.965
MARZO	3.605.402	1.821.150	1.784.252	463.340	270.642	192.698	3.142.062	1.550.508	1.591.554
ABRIL	3.644.880	1.843.806	1.801.074	461.331	269.139	192.192	3.183.549	1.574.667	1.608.882
MAYO	3.620.139	1.821.607	1.798.532	447.425	260.543	186.882	3.172.714	1.561.064	1.611.650
JUNIO	3.564.889	1.783.180	1.781.709	421.403	246.764	174.639	3.143.486	1.536.416	1.607.070
JULIO	3.544.095	1.769.542	1.774.553	409.573	237.511	172.062	3.134.522	1.532.031	1.602.491
AGOSTO	3.629.080	1.817.405	1.811.675	413.798	237.506	176.292	3.215.282	1.579.899	1.635.383
SEPTIEMBRE	3.709.447	1.851.361	1.858.086	444.606	251.950	192.656	3.264.841	1.599.411	1.665.430
OCTUBRE	3.808.353	1.904.527	1.903.826	461.474	260.868	200.606	3.346.879	1.643.659	1.703.220
NOVIEMBRE	3.868.946	1.940.401	1.928.545	464.339	263.429	200.910	3.404.607	1.676.972	1.727.635
DICIEMBRE	3.923.603	2.012.536	1.911.067	446.769	257.982	188.787	3.476.834	1.754.554	1.722.280
<b>AÑO 2010</b>									
ENERO	4.048.493	2.060.207	1.988.286	456.386	261.648	194.738	3.592.107	1.798.559	1.793.548
FEBRERO	4.130.625	2.100.664	2.029.961	474.683	270.709	203.974	3.655.942	1.829.955	1.825.987
MARZO	4.166.613	2.113.565	2.053.048	483.040	273.811	209.229	3.683.573	1.839.754	1.843.819
ABRIL	4.142.425	2.088.045	2.054.380	476.794	268.881	207.913	3.665.631	1.819.164	1.846.467
MAYO	4.066.202	2.037.192	2.029.010	461.422	259.230	202.192	3.604.780	1.777.962	1.826.818
JUNIO	3.982.368	1.978.301	2.004.067	435.217	245.236	189.981	3.547.151	1.733.065	1.814.086
JULIO	3.908.578	1.935.278	1.973.300	419.241	234.122	185.119	3.489.337	1.701.156	1.788.181
AGOSTO	3.969.661	1.970.343	1.999.318	421.590	233.809	187.781	3.548.071	1.736.534	1.811.537
SEPTIEMBRE	4.017.763	1.984.933	2.032.830	446.624	245.385	201.239	3.571.139	1.739.548	1.831.591
OCTUBRE	4.085.976	2.016.471	2.069.505	459.245	251.282	207.963	3.626.731	1.765.189	1.861.542
NOVIEMBRE	4.110.294	2.027.565	2.082.729	461.409	253.012	208.397	3.648.885	1.774.553	1.874.332
DICIEMBRE	4.100.073	2.053.188	2.046.885	433.774	240.459	193.315	3.666.299	1.812.729	1.853.570
<b>AÑO 2011</b>									
ENERO	4.231.003	2.105.239	2.125.764	447.866	247.331	200.535	3.783.137	1.857.908	1.925.229
FEBRERO	4.299.263	2.134.612	2.164.651	470.421	258.868	211.553	3.828.842	1.875.744	1.953.098
MARZO	4.333.669	2.150.248	2.183.421	483.251	265.810	217.441	3.850.418	1.884.438	1.965.980
ABRIL									
MAYO									
JUNIO									
JULIO									
AGOSTO									
SEPTIEMBRE									
OCTUBRE									
NOVIEMBRE									
DICIEMBRE									

MARZO 2011

**VARIACIÓN ANUAL DEL PARO REGISTRADO SEGÚN SEXO Y EDAD. SERIES**

	TOTAL	HOMBRES	MUJERES	MENORES DE 25 AÑOS			RESTO EDADES		
				TOTAL	HOMBRES	MUJERES	TOTAL	HOMBRES	MUJERES
<b>AÑO 2007</b>									
ENERO	-4,10	-6,41	-2,57	-12,03	-11,45	-12,55	-2,88	-5,47	-1,25
FEBRERO	-4,33	-6,84	-2,71	-12,06	-11,66	-12,41	-3,14	-5,94	-1,41
MARZO	-4,15	-6,32	-2,77	-12,18	-11,84	-12,47	-2,91	-5,28	-1,47
ABRIL	-2,53	-4,33	-1,40	-9,51	-8,49	-10,39	-1,50	-3,58	-0,25
MAYO	-1,56	-2,51	-0,98	-9,04	-7,00	-10,77	-0,49	-1,71	0,23
JUNIO	0,31	0,53	0,18	-3,41	-1,21	-5,33	0,83	0,84	0,82
JULIO	0,79	2,13	-0,03	-2,90	-0,20	-5,29	1,27	2,52	0,55
AGOSTO	2,25	4,09	1,09	-1,41	1,37	-3,94	2,73	4,54	1,64
SEPTIEMBRE	2,60	4,60	1,37	-1,80	1,13	-4,42	3,21	5,21	2,04
OCTUBRE	2,80	5,29	1,25	-6,06	-2,45	-9,23	4,07	6,70	2,52
NOVIEMBRE	3,52	7,33	1,15	-4,65	0,37	-9,10	4,71	8,61	2,40
DICIEMBRE	5,27	10,05	2,12	-0,67	5,25	-6,28	6,08	10,88	3,07
<b>AÑO 2008</b>									
ENERO	8,62	15,61	4,17	3,40	11,64	-4,01	9,34	16,30	5,13
FEBRERO	11,57	21,41	5,47	6,26	17,23	-3,24	12,31	22,14	6,51
MARZO	11,73	23,98	4,24	7,20	20,79	-4,43	12,36	24,54	5,27
ABRIL	15,59	30,09	6,75	14,18	29,47	0,89	15,78	30,20	7,42
MAYO	19,28	37,09	8,49	21,70	39,41	6,10	18,96	36,71	8,76
JUNIO	21,60	41,57	9,47	21,87	41,11	4,37	21,56	41,65	10,03
JULIO	23,17	43,78	10,36	26,05	46,68	6,91	22,81	43,31	10,72
AGOSTO	24,74	45,31	11,34	27,93	48,33	8,33	24,33	44,83	11,65
SEPTIEMBRE	30,14	54,79	14,36	36,36	59,73	14,20	29,32	53,95	14,38
OCTUBRE	37,56	66,39	18,98	52,58	78,82	27,76	35,61	64,33	18,03
NOVIEMBRE	42,72	73,58	22,30	58,06	84,36	32,34	40,70	71,77	21,21
DICIEMBRE	46,93	78,10	24,76	60,22	84,80	34,07	45,24	77,01	23,80
<b>AÑO 2009</b>									
ENERO	47,12	78,84	24,75	58,03	82,66	32,33	45,69	78,20	23,93
FEBRERO	50,38	82,11	27,74	63,09	86,88	38,14	48,70	81,31	26,61
MARZO	56,69	88,04	33,90	71,44	92,71	48,43	54,73	87,25	32,34
ABRIL	55,86	84,99	34,23	66,48	84,22	46,69	54,44	85,12	32,88
MAYO	53,81	78,63	34,84	61,09	74,81	45,21	52,84	79,29	33,73
JUNIO	49,13	69,60	33,06	50,19	59,49	38,75	48,99	71,34	32,47
JULIO	46,03	62,93	32,35	47,34	52,54	40,72	45,86	64,66	31,51
AGOSTO	43,44	56,38	32,45	42,92	44,41	40,96	43,51	58,35	31,59
SEPTIEMBRE	41,29	51,91	32,09	39,09	38,29	40,16	41,60	54,30	31,22
OCTUBRE	35,14	42,57	28,45	28,63	27,63	29,96	36,09	45,27	28,27
NOVIEMBRE	29,43	34,03	25,11	20,55	18,58	23,23	30,74	36,83	25,33
DICIEMBRE	25,40	27,66	23,10	16,00	12,68	20,88	26,71	30,21	23,34
<b>AÑO 2010</b>									
ENERO	21,66	23,13	20,17	10,01	6,85	14,57	23,31	25,92	20,81
FEBRERO	18,63	19,63	17,62	7,27	4,29	11,51	20,29	22,29	18,34
MARZO	15,57	16,06	15,06	4,25	1,17	8,58	17,23	18,65	15,85
ABRIL	13,65	13,25	14,06	3,35	-0,10	8,18	15,14	15,53	14,77
MAYO	12,32	11,83	12,81	3,13	-0,50	8,19	13,62	13,89	13,35
JUNIO	11,71	10,94	12,48	3,28	-0,62	8,78	12,84	12,80	12,88
JULIO	10,28	9,37	11,20	2,36	-1,43	7,59	11,32	11,04	11,59
AGOSTO	9,38	8,42	10,36	1,88	-1,56	6,52	10,35	9,91	10,77
SEPTIEMBRE	8,31	7,21	9,40	0,45	-2,61	4,46	9,38	8,76	9,98
OCTUBRE	7,29	5,88	8,70	-0,48	-3,67	3,67	8,36	7,39	9,30
NOVIEMBRE	6,24	4,49	7,99	-0,63	-3,95	3,73	7,17	5,82	8,49
DICIEMBRE	4,50	2,02	7,11	-2,91	-6,79	2,40	5,45	3,32	7,62
<b>AÑO 2011</b>									
ENERO	4,51	2,19	6,91	-1,87	-5,47	2,98	5,32	3,30	7,34
FEBRERO	4,08	1,62	6,64	-0,90	-4,37	3,72	4,73	2,50	6,96
MARZO	4,01	1,74	6,35	0,04	-2,92	3,92	4,53	2,43	6,63
ABRIL									
MAYO									
JUNIO									
JULIO									
AGOSTO									
SEPTIEMBRE									
OCTUBRE									
NOVIEMBRE									
DICIEMBRE									

MARZO 2011

## PARO REGISTRADO SEGÚN SECTOR DE ACTIVIDAD ECONÓMICA Y PORCENTAJE DE VARIACIÓN MENSUAL. SERIES

	TOTAL		AGRICULTURA		INDUSTRIA		CONSTRUCCIÓN		SERVICIOS		SIN EMP.ANTERIOR	
	ABSOLUTO	%	ABSOLUTO	%	ABSOLUTO	%	ABSOLUTO	%	ABSOLUTO	%	ABSOLUTO	%
<b>AÑO 2008</b>												
ENERO	2.261.925	6,22	75.361	9,52	289.695	3,47	292.797	3,15	1.382.354	7,64	221.718	4,27
FEBRERO	2.315.331	2,36	84.219	11,75	290.985	0,45	305.263	4,26	1.406.114	1,72	228.750	3,17
MARZO	2.300.975	-0,62	75.692	-10,12	292.313	0,46	316.990	3,84	1.384.009	-1,57	231.971	1,41
ABRIL	2.338.517	1,63	77.407	2,27	296.943	1,58	333.637	5,25	1.401.464	1,26	229.066	-1,25
MAYO	2.353.575	0,64	77.327	-0,10	299.496	0,86	349.128	4,64	1.397.851	-0,26	229.773	0,31
JUNIO	2.390.424	1,57	80.665	4,32	301.480	0,66	370.208	6,04	1.402.406	0,33	235.665	2,56
JULIO	2.426.916	1,53	81.698	1,28	306.403	1,63	390.529	5,49	1.414.921	0,89	233.365	-0,98
AGOSTO	2.530.001	4,25	83.524	2,24	322.284	5,18	429.060	9,87	1.461.265	3,28	233.868	0,22
SEPTIEMBRE	2.625.368	3,77	85.591	2,47	329.286	2,17	443.301	3,32	1.518.162	3,89	249.028	6,48
OCTUBRE	2.818.026	7,34	94.630	10,56	349.430	6,12	479.576	8,18	1.631.882	7,49	262.508	5,41
NOVIEMBRE	2.989.269	6,08	100.422	6,12	372.147	6,50	520.029	8,44	1.729.579	5,99	267.092	1,75
DICIEMBRE	3.128.963	4,67	101.338	0,91	399.872	7,45	590.730	13,60	1.776.050	2,69	260.973	-2,29
<b>AÑO 2008*</b>												
ENERO	2.261.925	6,22	57.052	10,62	299.493	3,56	341.018	3,57	1.392.638	7,63	171.724	3,72
FEBRERO	2.315.331	2,36	65.477	14,77	301.014	0,51	354.623	3,99	1.416.640	1,72	177.576	3,41
MARZO	2.300.975	-0,62	57.067	-12,85	302.280	0,42	366.044	3,22	1.394.470	-1,56	181.114	1,99
ABRIL	2.338.517	1,63	58.478	2,47	307.073	1,59	383.491	4,77	1.412.096	1,26	177.379	-2,06
MAYO	2.353.575	0,64	58.276	-0,35	309.691	0,85	399.303	4,12	1.408.551	-0,25	177.754	0,21
JUNIO	2.390.424	1,57	61.316	5,22	311.834	0,69	421.169	5,48	1.413.274	0,34	182.831	2,86
JULIO	2.426.916	1,53	62.053	1,20	316.915	1,63	442.268	5,01	1.425.955	0,90	179.725	-1,70
AGOSTO	2.530.001	4,25	63.045	1,60	333.243	5,15	482.997	9,21	1.472.767	3,28	177.949	-0,99
SEPTIEMBRE	2.625.368	3,77	64.340	2,05	340.658	2,23	499.271	3,37	1.530.098	3,89	191.001	7,33
OCTUBRE	2.818.026	7,34	71.819	11,63	361.637	6,16	539.653	8,09	1.644.694	7,49	200.223	4,83
NOVIEMBRE	2.989.269	6,08	76.225	6,13	385.095	6,49	583.757	8,17	1.743.169	5,99	201.022	0,40
DICIEMBRE	3.128.963	4,67	76.011	-0,28	413.425	7,36	657.436	12,62	1.790.276	2,70	191.816	-4,58
<b>AÑO 2009</b>												
ENERO	3.327.801	6,35	80.703	-20,36	442.682	10,71	678.141	14,80	1.936.296	9,02	189.979	-27,20
FEBRERO	3.481.859	4,63	86.031	6,60	468.573	5,85	706.734	4,22	2.017.144	4,18	203.377	7,05
MARZO	3.605.402	3,55	93.715	8,93	488.895	4,34	723.347	2,35	2.075.035	2,87	224.410	10,34
ABRIL	3.644.880	1,09	95.372	1,77	497.672	1,80	728.526	0,72	2.086.939	0,57	236.371	5,33
MAYO	3.620.139	-0,68	92.920	-2,57	494.991	-0,54	712.621	-2,18	2.073.610	-0,64	245.997	4,07
JUNIO	3.564.889	-1,53	94.451	1,65	484.357	-2,15	696.254	-2,30	2.041.758	-1,54	248.069	0,84
JULIO	3.544.095	-0,58	95.101	0,69	477.446	-1,43	688.962	-1,05	2.027.873	-0,68	254.713	2,68
AGOSTO	3.629.080	2,40	95.018	-0,09	488.917	2,40	709.362	2,96	2.075.678	2,36	260.105	2,12
SEPTIEMBRE	3.709.447	2,21	95.378	0,38	488.280	-0,13	708.078	-0,18	2.140.158	3,11	277.553	6,71
OCTUBRE	3.808.353	2,67	107.277	12,48	494.085	1,19	716.880	1,24	2.202.605	2,92	287.506	3,59
NOVIEMBRE	3.868.946	1,59	110.067	2,60	497.325	0,66	726.788	1,38	2.240.863	1,74	293.903	2,22
DICIEMBRE	3.923.603	1,41	106.133	-3,57	508.802	2,31	781.724	7,56	2.241.065	0,01	285.879	-2,73
<b>AÑO 2010</b>												
ENERO	4.048.493	3,18	106.699	0,53	517.675	1,74	788.760	0,90	2.343.195	4,56	292.164	2,20
FEBRERO	4.130.625	2,03	113.570	6,44	522.791	0,99	798.675	1,26	2.388.615	1,94	306.974	5,07
MARZO	4.166.613	0,87	120.679	6,26	525.886	0,59	797.572	-0,14	2.398.741	0,42	323.735	5,46
ABRIL	4.142.425	-0,58	124.699	3,33	519.840	-1,15	782.037	-1,95	2.385.001	-0,57	330.848	2,20
MAYO	4.066.202	-1,84	123.171	-1,23	508.275	-2,22	761.464	-2,63	2.338.621	-1,94	334.671	1,16
JUNIO	3.982.368	-2,06	123.345	0,14	492.873	-3,03	740.211	-2,79	2.290.353	-2,06	335.586	0,27
JULIO	3.908.578	-1,85	122.278	-0,87	479.856	-2,64	723.689	-2,23	2.245.857	-1,94	336.898	0,39
AGOSTO	3.969.661	1,56	120.950	-1,09	489.046	1,92	737.295	1,88	2.283.950	1,70	338.420	0,45
SEPTIEMBRE	4.017.763	1,21	117.398	-2,94	484.747	-0,88	727.557	-1,32	2.337.535	2,35	350.526	3,58
OCTUBRE	4.085.976	1,70	131.259	11,81	487.185	0,50	724.860	-0,37	2.386.591	2,10	356.081	1,58
NOVIEMBRE	4.110.294	0,60	133.696	1,86	485.441	-0,36	724.091	-0,11	2.402.348	0,66	364.718	2,43
DICIEMBRE	4.100.073	-0,25	126.829	-5,14	491.638	1,28	753.067	4,00	2.371.939	-1,27	356.600	-2,23
<b>AÑO 2011</b>												
ENERO	4.231.003	3,19	129.119	1,81	499.904	1,68	758.342	0,70	2.477.019	4,43	366.619	2,81
FEBRERO	4.299.263	1,61	137.733	6,67	503.463	0,71	760.892	0,34	2.516.588	1,60	380.587	3,81
MARZO	4.333.669	0,80	143.431	4,14	505.173	0,34	762.528	0,22	2.531.424	0,59	391.113	2,77
ABRIL												
MAYO												
JUNIO												
JULIO												
AGOSTO												
SEPTIEMBRE												
OCTUBRE												
NOVIEMBRE												
DICIEMBRE												

(\*) Los datos se han calculado adaptándolos, mediante estimación, a los sectores de actividad CNAE-09

MARZO 2011

**PARO REGISTRADO. VARIACIÓN INTERANUAL SEGÚN SECTOR DE ACTIVIDAD ECONÓMICA. SERIES**

	TOTAL		AGRICULTURA		INDUSTRIA		CONSTRUCCIÓN		SERVICIOS		SIN EMP.ANTERIOR	
	ABSOLUTA	%	ABSOLUTA	%	ABSOLUTA	%	ABSOLUTA	%	ABSOLUTA	%	ABSOLUTA	%
<b>AÑO 2008</b>												
ENERO	179.417	8,62	12.576	20,03	5.908	2,08	62.505	27,14	100.750	7,86	-2.322	-1,04
FEBRERO	240.056	11,57	21.117	33,46	10.147	3,61	81.007	36,12	126.882	9,92	903	0,40
<b>MARZO</b>	<b>241.524</b>	<b>11,73</b>	<b>11.691</b>	<b>18,27</b>	<b>12.698</b>	<b>4,54</b>	<b>97.194</b>	<b>44,22</b>	<b>119.085</b>	<b>9,41</b>	<b>856</b>	<b>0,37</b>
ABRIL	315.393	15,59	14.172	22,41	19.630	7,08	115.396	52,88	167.335	13,56	-1.140	-0,50
MAYO	380.344	19,28	14.673	23,42	29.340	10,86	134.885	62,96	196.227	16,33	5.219	2,32
JUNIO	424.555	21,60	16.737	26,18	35.971	13,55	153.313	70,69	211.198	17,73	7.336	3,21
JULIO	456.578	23,17	17.267	26,80	40.336	15,16	161.734	70,69	224.762	18,89	12.479	5,65
AGOSTO	501.705	24,74	18.183	27,83	45.287	16,35	178.177	71,02	242.544	19,90	17.514	8,10
SEPTIEMBRE	608.005	30,14	20.433	31,36	59.369	22,00	204.409	85,57	296.702	24,29	27.092	12,21
OCTUBRE	769.449	37,56	27.865	41,74	78.874	29,15	239.191	99,50	378.077	30,15	45.442	20,93
NOVIEMBRE	894.796	42,72	31.212	45,10	100.609	37,05	268.464	106,72	445.895	34,74	48.616	22,25
DICIEMBRE	999.416	46,93	32.526	47,27	119.891	42,82	306.863	108,10	491.800	38,29	48.336	22,73
<b>AÑO 2008*</b>												
ENERO	179.417	8,62	11.124	24,22	6.685	2,28	66.330	24,15	101.566	7,87	-6.288	-3,53
FEBRERO	240.056	11,57	19.174	41,41	11.187	3,86	86.125	32,08	127.973	9,93	-4.403	-2,42
<b>MARZO</b>	<b>241.524</b>	<b>11,73</b>	<b>9.736</b>	<b>20,57</b>	<b>13.744</b>	<b>4,76</b>	<b>102.343</b>	<b>38,81</b>	<b>120.183</b>	<b>9,43</b>	<b>-4.482</b>	<b>-2,42</b>
ABRIL	315.393	15,59	11.619	24,80	20.996	7,34	122.120	46,72	168.769	13,57	-8.111	-4,37
MAYO	380.344	19,28	11.594	24,84	30.987	11,12	142.993	55,79	197.956	16,35	-3.187	-1,76
JUNIO	424.555	21,60	13.300	27,70	37.810	13,80	162.364	62,74	213.128	17,76	-2.048	-1,11
JULIO	456.578	23,17	13.571	27,99	42.314	15,41	171.468	63,32	226.838	18,92	2.388	1,35
AGOSTO	501.705	24,74	14.122	28,87	47.460	16,61	188.873	64,22	244.825	19,94	6.425	3,75
SEPTIEMBRE	608.005	30,14	15.511	31,77	62.003	22,25	217.371	77,11	299.466	24,33	13.654	7,70
OCTUBRE	769.449	37,56	16.037	43,12	82.207	29,42	255.595	89,98	381.575	30,21	28.435	16,55
NOVIEMBRE	894.796	42,72	23.969	45,87	104.485	37,23	287.540	97,07	449.963	34,79	28.839	16,75
DICIEMBRE	999.416	46,93	24.436	47,38	124.220	42,95	328.169	99,67	496.344	38,36	26.247	15,85
<b>AÑO 2009</b>												
ENERO	1.065.876	47,12	23.651	41,46	143.189	47,81	337.123	98,86	543.658	39,04	18.255	10,63
FEBRERO	1.166.528	50,38	20.554	31,39	167.559	55,66	352.111	99,29	600.504	42,39	25.801	14,53
<b>MARZO</b>	<b>1.304.427</b>	<b>56,69</b>	<b>36.648</b>	<b>64,22</b>	<b>186.615</b>	<b>61,74</b>	<b>357.303</b>	<b>97,61</b>	<b>680.565</b>	<b>48,80</b>	<b>43.296</b>	<b>23,91</b>
ABRIL	1.306.363	55,86	36.894	63,09	190.599	62,07	345.035	89,97	674.843	47,79	58.992	33,26
MAYO	1.266.564	53,81	34.644	59,45	185.300	59,83	313.318	78,47	665.059	47,22	68.243	38,39
JUNIO	1.174.465	49,13	33.135	54,04	172.523	55,33	275.085	65,31	628.484	44,47	65.238	35,68
JULIO	1.117.179	46,03	33.048	53,26	160.531	50,65	246.694	55,78	601.918	42,21	74.988	41,72
AGOSTO	1.099.079	43,44	31.973	50,71	155.674	46,71	226.365	46,87	602.911	40,94	82.156	46,17
SEPTIEMBRE	1.084.079	41,29	31.038	48,24	147.622	43,33	208.807	41,82	610.060	39,87	86.552	45,31
OCTUBRE	990.327	35,14	35.458	49,37	132.448	36,62	177.227	32,84	557.911	33,92	87.283	43,59
NOVIEMBRE	879.677	29,43	33.842	44,40	112.230	29,14	143.031	24,50	497.694	28,55	92.881	46,20
DICIEMBRE	794.640	25,40	30.122	39,63	95.377	23,07	124.288	18,91	450.789	25,18	94.063	49,04
<b>AÑO 2010</b>												
ENERO	720.692	21,66	25.996	32,21	74.993	16,94	110.619	16,31	406.899	21,01	102.185	53,79
FEBRERO	648.766	18,63	27.539	32,01	54.218	11,57	91.941	13,01	371.471	18,42	103.597	50,94
<b>MARZO</b>	<b>561.211</b>	<b>15,57</b>	<b>26.964</b>	<b>28,77</b>	<b>36.991</b>	<b>7,57</b>	<b>74.225</b>	<b>10,26</b>	<b>323.706</b>	<b>15,60</b>	<b>99.325</b>	<b>44,26</b>
ABRIL	497.545	13,65	29.327	30,75	22.168	4,45	53.511	7,35	298.062	14,28	94.477	39,97
MAYO	446.063	12,32	30.251	32,56	13.284	2,68	48.843	6,85	265.011	12,78	88.674	36,05
JUNIO	417.479	11,71	28.894	30,59	8.516	1,76	43.957	6,31	248.595	12,18	87.517	35,28
JULIO	364.483	10,28	27.177	28,58	2.410	0,50	34.727	5,04	217.984	10,75	82.185	32,27
AGOSTO	340.581	9,38	25.932	27,29	129	0,03	27.933	3,94	208.272	10,03	78.315	30,11
SEPTIEMBRE	308.316	8,31	22.020	23,09	-3.533	-0,72	19.479	2,75	197.377	9,22	72.973	26,29
OCTUBRE	277.623	7,29	23.982	22,36	-6.900	-1,40	7.980	1,11	183.986	8,35	68.575	23,85
NOVIEMBRE	241.348	6,24	23.629	21,47	-11.884	-2,39	-2.697	-0,37	161.485	7,21	70.815	24,09
DICIEMBRE	176.470	4,50	20.696	19,50	-17.164	-3,37	-28.657	-3,67	130.874	5,84	70.721	24,74
<b>AÑO 2011</b>												
ENERO	182.510	4,51	22.420	21,01	-17.771	-3,43	-30.418	-3,86	133.824	5,71	74.455	25,48
FEBRERO	168.638	4,08	24.163	21,28	-19.328	-3,70	-37.783	-4,73	127.973	5,36	73.613	23,98
<b>MARZO</b>	<b>167.056</b>	<b>4,01</b>	<b>22.752</b>	<b>18,85</b>	<b>-20.713</b>	<b>-3,94</b>	<b>-35.044</b>	<b>-4,39</b>	<b>132.683</b>	<b>5,53</b>	<b>67.378</b>	<b>20,81</b>
ABRIL												
MAYO												
JUNIO												
JULIO												
AGOSTO												
SEPTIEMBRE												
OCTUBRE												
NOVIEMBRE												
DICIEMBRE												

(\*) Los datos se han calculado adaptándolos, mediante estimación, a los sectores de actividad CNAE-09

### EVOLUCIÓN DEL PARO REGISTRADO POR SECTORES

2007 - 2011

AGRICULTURA

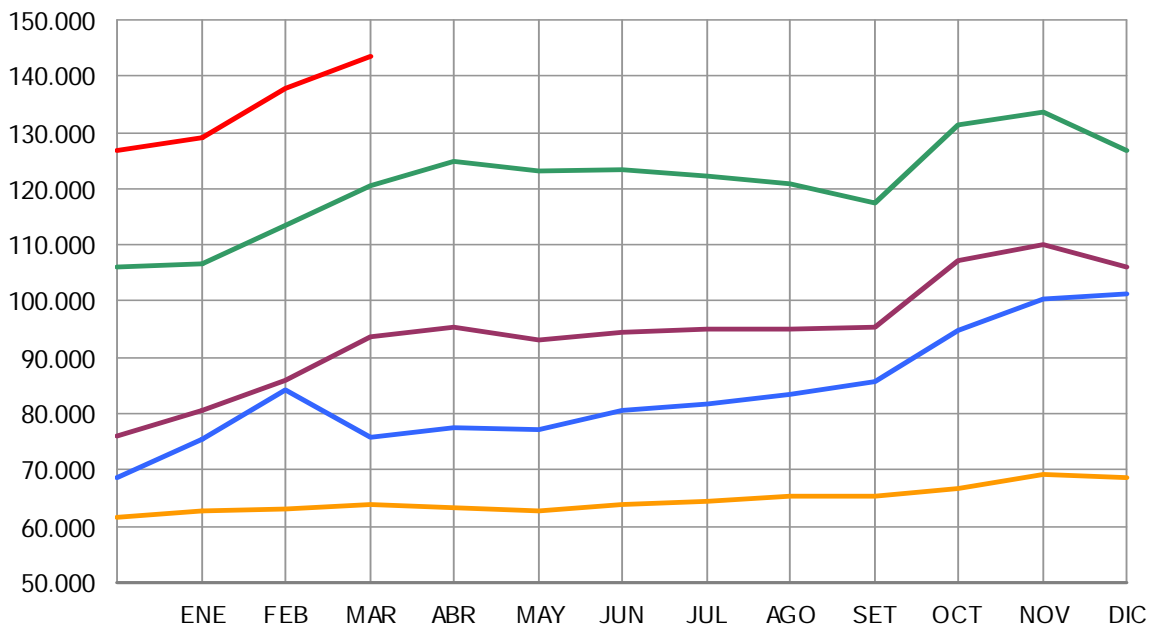

2007 2008 2009 2010 2011

Gráfico 2009 adecuado a CNAE 2009

### EVOLUCIÓN DEL PARO REGISTRADO POR SECTORES

2007 - 2011

INDUSTRIA

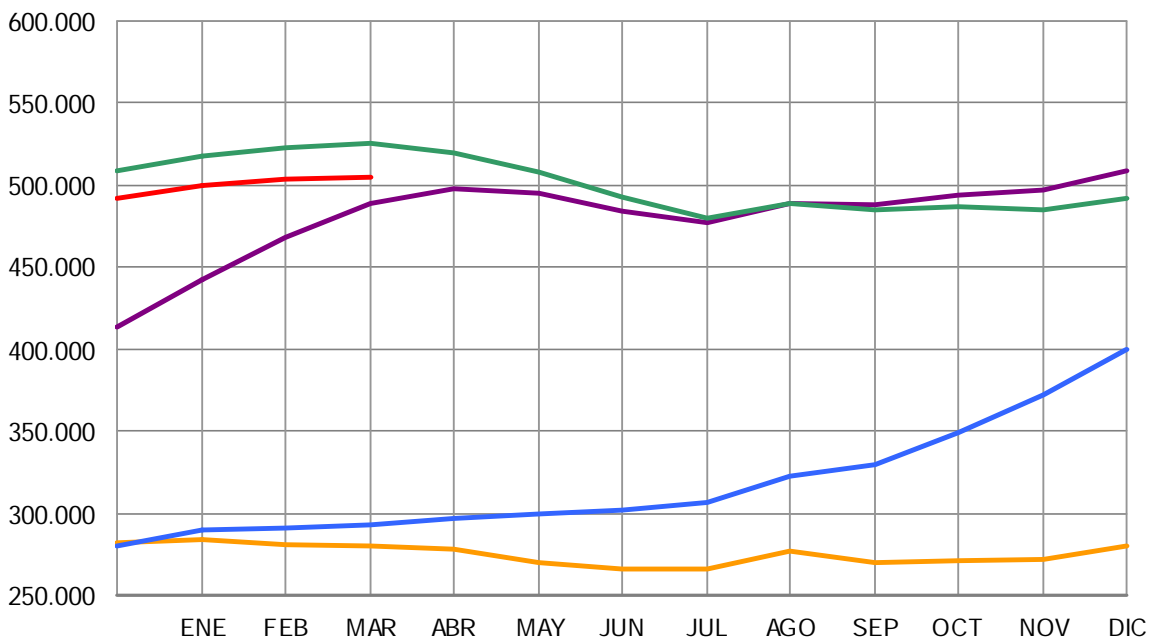

2007 2008 2009 2010 2011

Gráfico 2009 adecuado a CNAE 2009

### EVOLUCIÓN DEL PARO REGISTRADO POR SECTORES

2007 - 2011

CONSTRUCCIÓN



Gráfico 2009 adecuado a CNAE 2009

### EVOLUCIÓN DEL PARO REGISTRADO POR SECTORES

2007 - 2011

SERVICIOS

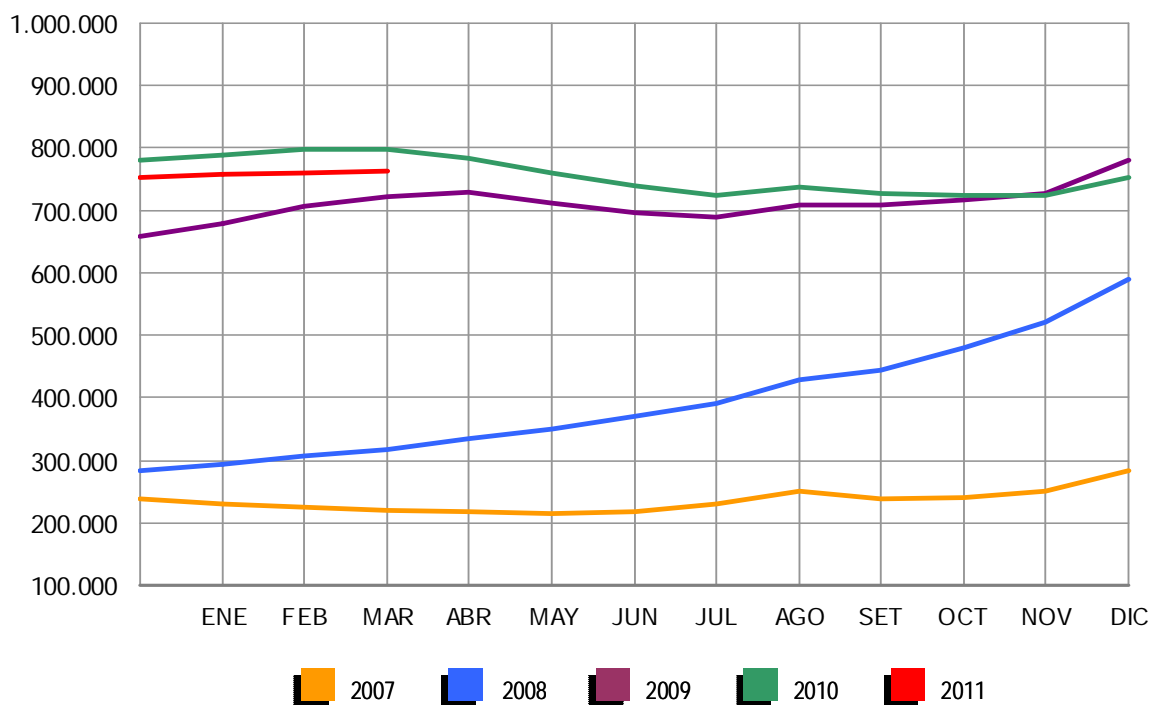

Gráfico 2009 adecuado a CNAE 2009

## EVOLUCIÓN DEL PARO REGISTRADO POR SECTORES

2007 - 2011

COLECTIVO SIN EMPLEO ANTERIOR

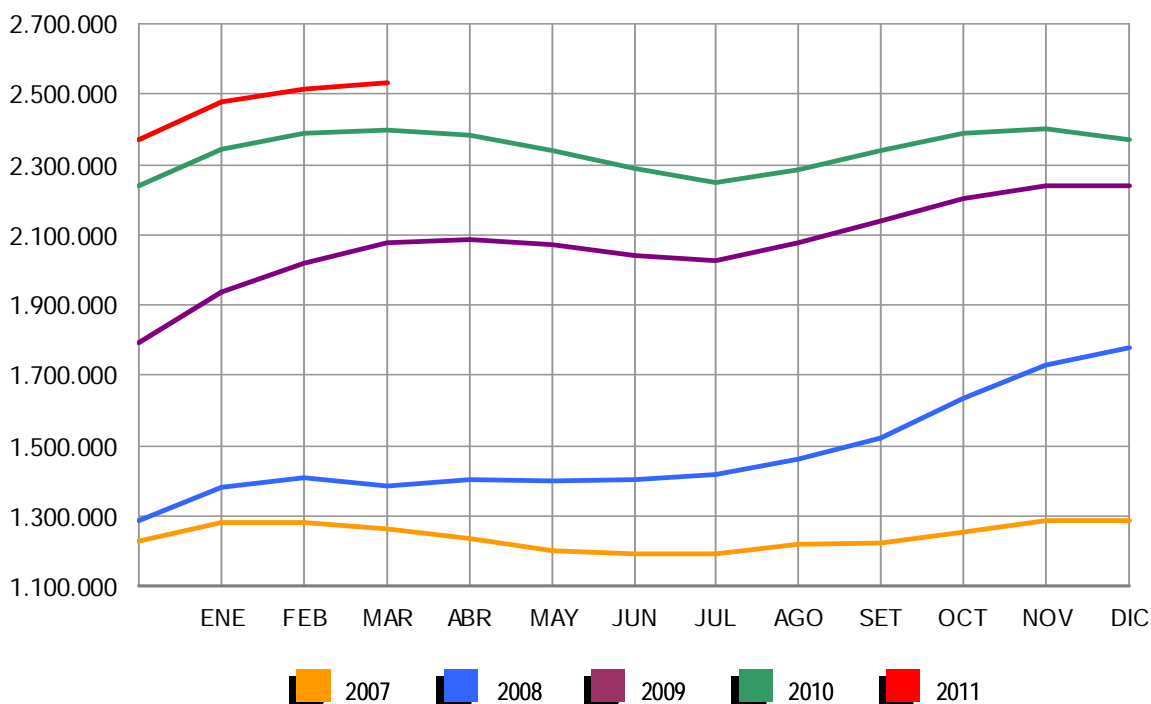

Gráfico 2009 adecuado a CNAE 2009



MARZO 2011

**PARO REGISTRADO (EXTRANJEROS) POR SEXO, EDAD Y SECTOR DE ACTIVIDAD ECONÓMICA**

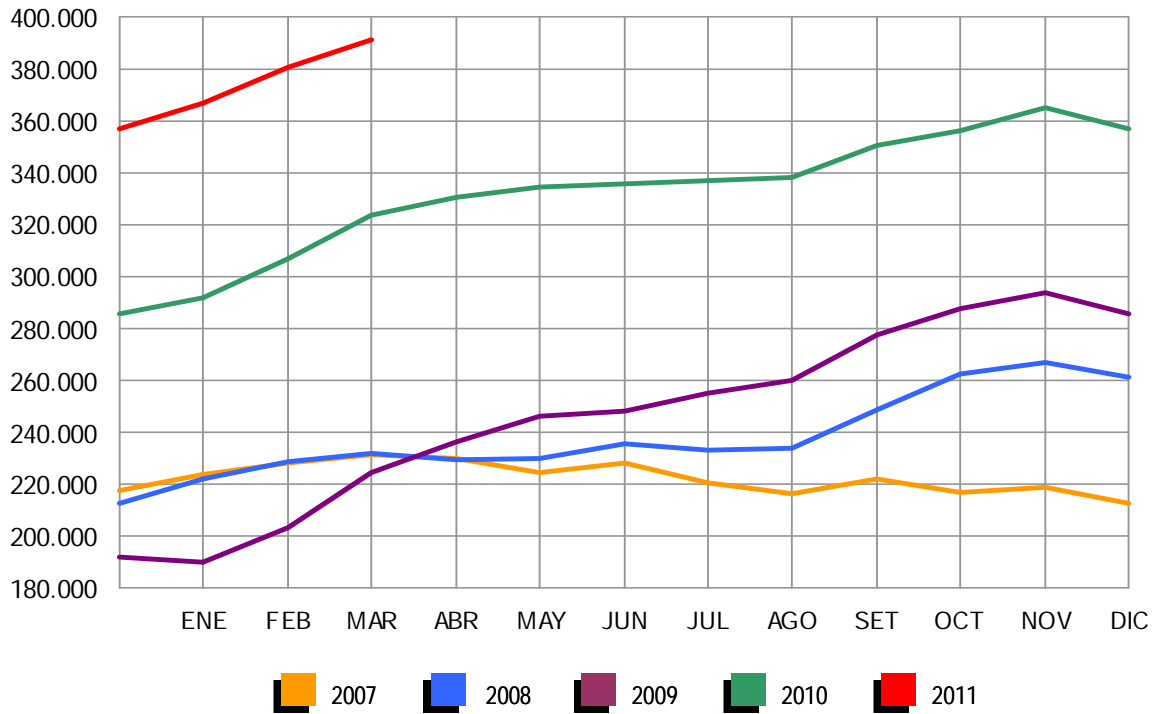
	TOTAL	VARIACIÓN				ZONA ORIGEN	
		MENSUAL		ANUAL		PAIS COMUNITARIO	PAIS EXTRACOMUNIT.
		ABSOLUTA	RELATIVA	ABSOLUTA	RELATIVA		
TOTAL	642.893	11.527	1,83	26.573	4,31	204.790	438.103
SEXO:							
HOMBRES	377.877	5.338	1,43	-5.363	-1,40	111.398	266.479
MUJERES	265.016	6.189	2,39	31.936	13,70	93.392	171.624
MENORES DE 25 AÑOS:							
HOMBRES	29.915	1.607	5,68	-2.122	-6,62	9.861	20.054
MUJERES	26.618	1.377	5,46	1.779	7,16	10.363	16.255
TOTAL	56.533	2.984	5,57	-343	-0,60	20.224	36.309
MAYORES DE 25 AÑOS:							
HOMBRES	347.962	3.731	1,08	-3.241	-0,92	101.537	246.425
MUJERES	238.398	4.812	2,06	30.157	14,48	83.029	155.369
TOTAL	586.360	8.543	1,48	26.916	4,81	184.566	401.794
SECTOR:							
AGRICULTURA	45.172	2.649	6,23	8.763	24,07	13.642	31.530
INDUSTRIA	46.342	364	0,79	-2.980	-6,04	16.347	29.995
CONSTRUCCIÓN	149.827	592	0,40	-16.857	-10,11	42.762	107.065
SERVICIOS	326.169	3.915	1,21	21.147	6,93	104.918	221.251
SIN EMPLEO ANTERIOR	75.383	4.007	5,61	16.500	28,02	27.121	48.262

**PARO REGISTRADO (EXTRANJEROS) POR COMUNIDADES AUTÓNOMAS**

COMUNIDADES AUTÓNOMAS	TOTAL	VARIACIÓN				ZONA ORIGEN	
		MENSUAL		ANUAL		PAIS COMUNITARIO	PAIS EXTRACOMUNIT.
		ABSOLUTA	RELATIVA	ABSOLUTA	RELATIVA		
ANDALUCÍA	78.835	1.952	2,54	8.660	12,34	27.274	51.561
ARAGÓN	25.732	616	2,45	392	1,55	10.794	14.938
ASTURIAS	6.473	162	2,57	661	11,37	2.483	3.990
ILLES BALEARS	23.578	-457	-1,90	-708	-2,92	8.351	15.227
CANARIAS	26.575	-183	-0,68	-264	-0,98	8.419	18.156
CANTABRIA	5.511	181	3,40	495	9,87	1.703	3.808
CASTILLA LA MANCHA	33.331	982	3,04	2.844	9,33	15.954	17.377
CASTILLA Y LEÓN	25.982	151	0,58	2.338	9,89	12.285	13.697
CATALUÑA	141.854	2.348	1,68	6.402	4,73	27.445	114.409
COM. VALENCIANA	90.927	2.090	2,35	2.908	3,30	35.322	55.605
EXTREMADURA	4.561	172	3,92	676	17,40	2.197	2.364
GALICIA	13.988	259	1,89	1.030	7,95	6.008	7.980
MADRID	103.436	1.443	1,41	-2.708	-2,55	31.837	71.599
MURCIA	23.433	279	1,20	-1.070	-4,37	4.088	19.345
NAVARRA	9.670	209	2,21	257	2,73	3.015	6.655
PAÍS VASCO	19.508	793	4,24	3.824	24,38	5.537	13.971
LA RIOJA	6.507	410	6,72	350	5,68	2.006	4.501
CEUTA	1.029	121	13,33	260	33,81	24	1.005
MELILLA	1.963	-1	-0,05	226	13,01	48	1.915
<b>TOTAL</b>	<b>642.893</b>	<b>11.527</b>	<b>1,83</b>	<b>26.573</b>	<b>4,31</b>	<b>204.790</b>	<b>438.103</b>

MARZO 2011

**PARO REGISTRADO (EXTRANJEROS) SEGÚN SEXO Y EDAD. SERIES**

AÑO 2007	TOTAL	HOMBRES	MUJERES	MENORES DE 25 AÑOS			RESTO EDADES		
				TOTAL	HOMBRES	MUJERES	TOTAL	HOMBRES	MUJERES
ENERO	173.824	90.271	83.553	18.667	9.556	9.111	155.157	80.715	74.442
FEBRERO	167.934	84.589	83.345	17.621	8.721	8.900	150.313	75.868	74.445
MARZO	162.435	80.382	82.053	17.054	8.157	8.897	145.381	72.225	73.156
ABRIL	154.139	77.153	76.986	15.650	7.644	8.006	138.489	69.509	68.980
MAYO	148.792	74.805	73.987	14.905	7.331	7.574	133.887	67.474	66.413
JUNIO	148.554	77.040	71.514	14.639	7.497	7.142	133.915	69.543	64.372
JULIO	158.047	87.315	70.732	15.189	8.264	6.925	142.858	79.051	63.807
AGOSTO	167.759	97.124	70.635	15.851	8.997	6.854	151.908	88.127	63.781
SEPTIEMBRE	170.581	95.459	75.122	16.702	9.053	7.649	153.879	86.406	67.473
OCTUBRE	181.820	99.501	82.319	18.318	9.745	8.573	163.502	89.756	73.746
NOVIEMBRE	198.354	109.032	89.322	20.225	10.791	9.434	178.129	98.241	79.888
DICIEMBRE	211.964	123.018	88.946	20.794	11.696	9.098	191.170	111.322	79.848
<b>AÑO 2008</b>									
ENERO	240.707	137.001	103.706	23.947	13.246	10.701	216.760	123.755	93.005
FEBRERO	258.365	146.456	111.909	25.758	14.220	11.538	232.607	132.236	100.371
MARZO	240.111	139.807	100.304	23.834	13.435	10.399	216.277	126.372	89.905
ABRIL	246.066	145.705	100.361	24.494	14.183	10.311	221.572	131.522	90.050
MAYO	248.827	150.236	98.591	24.370	14.495	9.875	224.457	135.741	88.716
JUNIO	258.800	160.568	98.232	25.265	15.353	9.912	233.535	145.215	88.320
JULIO	266.458	169.882	96.576	25.335	15.825	9.510	241.123	154.057	87.066
AGOSTO	280.298	183.209	97.089	25.970	16.466	9.504	254.328	166.743	87.585
SEPTIEMBRE	298.870	192.733	106.137	28.864	17.938	10.926	270.006	174.795	95.211
OCTUBRE	337.493	216.706	120.787	33.225	20.510	12.715	304.268	196.196	108.072
NOVIEMBRE	379.640	244.174	135.466	37.408	23.109	14.299	342.232	221.065	121.167
DICIEMBRE	410.960	271.521	139.439	38.578	24.364	14.214	372.382	247.157	125.225
<b>AÑO 2009</b>									
ENERO	449.505	292.284	157.221	43.687	26.829	16.858	405.818	265.455	140.363
FEBRERO	473.091	305.326	167.765	45.919	27.713	18.206	427.172	277.613	149.559
MARZO	496.778	319.091	177.687	48.977	29.276	19.701	447.801	289.815	157.986
ABRIL	500.017	322.286	177.731	47.523	28.539	18.984	452.494	293.747	158.747
MAYO	492.491	316.070	176.421	45.422	27.155	18.267	447.069	288.915	158.154
JUNIO	485.043	311.209	173.834	43.332	25.925	17.407	441.711	285.284	156.427
JULIO	482.108	310.989	171.119	41.812	25.001	16.811	440.296	285.988	154.308
AGOSTO	488.570	315.972	172.598	41.288	24.622	16.666	447.282	291.350	155.932
SEPTIEMBRE	501.318	318.652	182.666	43.444	25.209	18.235	457.874	293.443	164.431
OCTUBRE	529.227	332.400	196.827	46.655	26.819	19.836	482.572	305.581	176.991
NOVIEMBRE	551.306	343.847	207.459	49.330	28.193	21.137	501.976	315.654	186.322
DICIEMBRE	566.517	359.074	207.443	48.750	28.301	20.449	517.767	330.773	186.994
<b>AÑO 2010</b>									
ENERO	584.453	367.527	216.926	50.500	28.907	21.593	533.953	338.620	195.333
FEBRERO	603.719	376.953	226.766	54.251	30.849	23.402	549.468	346.104	203.364
MARZO	616.320	383.240	233.080	56.876	32.037	24.839	559.444	351.203	208.241
ABRIL	612.919	379.320	233.599	56.102	31.406	24.696	556.817	347.914	208.903
MAYO	596.886	367.640	229.246	53.651	29.934	23.717	543.235	337.706	205.529
JUNIO	583.927	359.129	224.798	51.293	28.568	22.725	532.634	330.561	202.073
JULIO	569.615	351.569	218.046	48.774	27.202	21.572	520.841	324.367	196.474
AGOSTO	568.859	352.030	216.829	47.119	26.300	20.819	521.740	325.730	196.010
SEPTIEMBRE	573.210	348.120	225.090	48.532	26.449	22.083	524.678	321.671	203.007
OCTUBRE	593.066	355.646	237.420	50.897	27.365	23.532	542.169	328.281	213.888
NOVIEMBRE	606.326	358.728	247.598	52.578	27.908	24.670	553.748	330.820	222.928
DICIEMBRE	605.838	361.084	244.754	49.980	26.517	23.463	555.858	334.567	221.291
<b>AÑO 2011</b>									
ENERO	619.276	366.423	252.853	51.185	27.042	24.143	568.091	339.381	228.710
FEBRERO	631.366	372.539	258.827	53.549	28.308	25.241	577.817	344.231	233.586
MARZO	642.893	377.877	265.016	56.533	29.915	26.618	586.360	347.962	238.398
ABRIL									
MAYO									
JUNIO									
JULIO									
AGOSTO									
SEPTIEMBRE									
OCTUBRE									
NOVIEMBRE									
DICIEMBRE									

MARZO 2011

**PARO REGISTRADO (EXTRANJEROS) SEGÚN SECTOR DE ACTIVIDAD ECONÓMICA Y PORCENTAJE DE VARIACIÓN MENSUAL. SERIES**

	TOTAL		AGRICULTURA		INDUSTRIA		CONSTRUCCIÓN		SERVICIOS		SIN EMP.ANTERIOR	
	ABSOLUTO	%	ABSOLUTO	%	ABSOLUTO	%	ABSOLUTO	%	ABSOLUTO	%	ABSOLUTO	%
<b>AÑO 2008</b>												
ENERO	240.707	13,56	12.490	33,03	16.926	14,34	55.841	5,25	133.688	15,66	21.762	13,79
FEBRERO	258.365	7,34	16.675	33,51	17.501	3,40	58.020	3,90	140.617	5,18	25.552	17,42
<b>MARZO</b>	<b>240.111</b>	<b>-7,07</b>	<b>10.971</b>	<b>-34,21</b>	<b>16.695</b>	<b>-4,61</b>	<b>58.939</b>	<b>1,58</b>	<b>127.706</b>	<b>-9,18</b>	<b>25.800</b>	<b>0,97</b>
ABRIL	246.066	2,48	11.384	3,76	17.274	3,47	62.519	6,07	127.818	0,09	27.071	4,93
MAYO	248.827	1,12	11.420	0,32	17.789	2,98	65.749	5,17	125.531	-1,79	28.338	4,68
JUNIO	258.800	4,01	12.986	13,71	18.370	3,27	72.224	9,85	125.189	-0,27	30.031	5,97
JULIO	266.458	2,96	13.664	5,22	19.050	3,70	78.379	8,52	125.006	-0,15	30.359	1,09
AGOSTO	280.298	5,19	13.855	1,40	20.373	6,94	86.164	9,93	128.674	2,93	31.232	2,88
SEPTIEMBRE	298.870	6,63	14.032	1,28	21.387	4,98	88.710	2,95	140.354	9,08	34.387	10,10
OCTUBRE	337.493	12,92	16.282	16,03	24.213	13,21	96.105	8,34	162.786	15,98	38.107	10,82
NOVIEMBRE	379.640	12,49	18.322	12,53	28.115	16,12	107.410	11,76	188.095	15,55	37.698	-1,07
DICIEMBRE	410.960	8,25	18.885	3,07	32.080	14,10	124.875	16,26	199.215	5,91	35.905	-4,76
<b>AÑO 2008*</b>												
ENERO	240.707	13,56	10.463	37,60	18.565	14,27	64.389	6,28	133.702	15,65	13.588	13,93
FEBRERO	258.365	7,34	14.499	38,58	19.260	3,74	67.195	4,36	140.632	5,18	16.779	23,48
<b>MARZO</b>	<b>240.111</b>	<b>-7,07</b>	<b>8.949</b>	<b>-38,28</b>	<b>18.330</b>	<b>-4,83</b>	<b>67.466</b>	<b>0,40</b>	<b>127.720</b>	<b>-9,18</b>	<b>17.646</b>	<b>5,17</b>
ABRIL	246.066	2,48	9.312	4,05	18.949	3,38	71.257	5,62	127.833	0,09	18.715	6,06
MAYO	248.827	1,12	9.325	0,14	19.483	2,82	74.585	4,67	125.546	-1,79	19.888	6,27
JUNIO	258.800	4,01	10.807	15,89	20.132	3,33	81.414	9,16	125.204	-0,27	21.243	6,81
JULIO	266.458	2,96	11.420	5,68	20.864	3,64	87.841	7,89	125.022	-0,15	21.311	0,32
AGOSTO	280.298	5,19	11.495	0,65	22.281	6,79	96.118	9,42	128.691	2,93	21.714	1,89
SEPTIEMBRE	298.870	6,63	11.515	0,18	23.422	5,12	99.323	3,33	140.372	9,08	24.238	11,63
OCTUBRE	337.493	12,92	13.440	16,71	26.511	13,19	108.090	8,83	162.806	15,98	26.647	9,94
NOVIEMBRE	379.640	12,49	15.125	12,54	30.700	15,80	120.891	11,84	188.117	15,55	24.806	-6,91
DICIEMBRE	410.960	8,25	15.424	1,98	34.878	13,61	139.469	15,37	199.239	5,91	21.950	-11,52
<b>AÑO 2009</b>												
ENERO	449.505	9,38	17.726	-6,14	40.447	26,08	145.238	16,31	223.688	12,28	22.406	-37,60
FEBRERO	473.091	5,25	19.223	8,45	43.306	7,07	149.550	2,97	234.210	4,70	26.802	19,62
<b>MARZO</b>	<b>496.778</b>	<b>5,01</b>	<b>21.255</b>	<b>10,57</b>	<b>45.527</b>	<b>5,13</b>	<b>152.520</b>	<b>1,99</b>	<b>243.747</b>	<b>4,07</b>	<b>33.729</b>	<b>25,85</b>
ABRIL	500.017	0,65	21.918	3,12	46.120	1,30	153.612	0,72	243.224	-0,21	35.143	4,19
MAYO	492.491	-1,51	20.992	-4,22	45.401	-1,56	149.904	-2,41	239.302	-1,61	36.892	4,98
JUNIO	485.043	-1,51	23.271	10,86	44.510	-1,96	146.509	-2,26	233.337	-2,49	37.416	1,42
JULIO	482.108	-0,61	24.445	5,04	43.547	-2,16	146.307	-0,14	230.182	-1,35	37.627	0,56
AGOSTO	488.570	1,34	24.170	-1,12	43.920	0,86	148.946	1,80	233.412	1,40	38.122	1,32
SEPTIEMBRE	501.318	2,61	23.458	-2,95	43.476	-1,01	147.668	-0,86	246.387	5,56	40.329	5,79
OCTUBRE	529.227	5,57	28.559	21,75	44.759	2,95	148.788	0,76	263.746	7,05	43.375	7,55
NOVIEMBRE	551.306	4,17	30.272	6,00	45.833	2,40	151.753	1,99	277.520	5,22	45.928	5,89
DICIEMBRE	566.517	2,76	30.014	-0,85	47.302	3,21	164.083	8,13	280.385	1,03	44.733	-2,60
<b>AÑO 2010</b>												
ENERO	584.453	3,17	30.171	0,52	48.141	1,77	165.472	0,85	293.200	4,57	47.469	6,12
FEBRERO	603.719	3,30	32.957	9,23	48.756	1,28	166.499	0,62	302.473	3,16	53.034	11,72
<b>MARZO</b>	<b>616.320</b>	<b>2,09</b>	<b>36.409</b>	<b>10,47</b>	<b>49.322</b>	<b>1,16</b>	<b>166.684</b>	<b>0,11</b>	<b>305.022</b>	<b>0,84</b>	<b>58.883</b>	<b>11,03</b>
ABRIL	612.919	-0,55	37.901	4,10	48.642	-1,38	163.722	-1,78	301.543	-1,14	61.111	3,78
MAYO	596.886	-2,62	36.795	-2,92	46.969	-3,44	158.806	-3,00	292.653	-2,95	61.663	0,90
JUNIO	583.927	-2,17	38.170	3,74	45.809	-2,47	154.740	-2,56	283.779	-3,03	61.429	-0,38
JULIO	569.615	-2,45	38.960	2,07	44.228	-3,45	151.356	-2,19	275.058	-3,07	60.013	-2,31
AGOSTO	568.859	-0,13	37.563	-3,59	44.499	0,61	152.557	0,79	275.536	0,17	58.704	-2,18
SEPTIEMBRE	573.210	0,76	34.425	-8,35	43.707	-1,78	148.472	-2,68	285.508	3,62	61.098	4,08
OCTUBRE	593.066	3,46	40.106	16,50	44.233	1,20	146.489	-1,34	299.076	4,75	63.162	3,38
NOVIEMBRE	606.326	2,24	41.651	3,85	44.431	0,45	145.271	-0,83	309.053	3,34	65.920	4,37
DICIEMBRE	605.838	-0,08	39.406	-5,39	45.057	1,41	150.933	3,90	305.811	-1,05	64.631	-1,96
<b>AÑO 2011</b>												
ENERO	619.276	2,22	39.381	-0,06	45.573	1,15	149.797	-0,75	316.332	3,44	68.193	5,51
FEBRERO	631.366	1,95	42.523	7,98	45.978	0,89	149.235	-0,38	322.254	1,87	71.376	4,67
<b>MARZO</b>	<b>642.893</b>	<b>1,83</b>	<b>45.172</b>	<b>6,23</b>	<b>46.342</b>	<b>0,79</b>	<b>149.827</b>	<b>0,40</b>	<b>326.169</b>	<b>1,21</b>	<b>75.383</b>	<b>5,61</b>
ABRIL												
MAYO												
JUNIO												
JULIO												
AGOSTO												
SEPTIEMBRE												
OCTUBRE												
NOVIEMBRE												
DICIEMBRE												

(\*) Los datos se han calculado adaptándolos, mediante estimación, a los sectores de actividad CNAE-09

MARZO 2011

## PARO REGISTRADO POR CC.AA. Y PROVINCIAS

PROVINCIA AUTONOMÍA	TOTAL	VARIACIÓN			
		MENSUAL		ANUAL	
		ABSOLUTA	RELATIVA	ABSOLUTA	RELATIVA
ALMERÍA	73.177	1.740	2,44	4.444	6,47
CÁDIZ	181.856	-154	-0,08	9.635	5,59
CÓRDOBA	81.454	637	0,79	5.404	7,11
GRANADA	93.713	718	0,77	5.938	6,77
HUELVA	54.512	-1.537	-2,74	4.263	8,48
JAÉN	55.748	3.967	7,66	8.579	18,19
MÁLAGA	191.257	621	0,33	15.718	8,95
SEVILLA	219.908	926	0,42	14.251	6,93
ANDALUCÍA	951.625	6.918	0,73	68.232	7,72
HUESCA	13.981	250	1,82	619	4,63
TERUEL	9.343	11	0,12	696	8,05
ZARAGOZA	75.516	1.296	1,75	1.692	2,29
ARAGÓN	98.840	1.557	1,60	3.007	3,14
ASTURIAS	87.740	-332	-0,38	4.134	4,94
ILLES BALEARS	88.127	-1.535	-1,71	2	0,00
LAS PALMAS	140.252	-19	-0,01	-1.917	-1,35
STA. CRUZ DE TENERIFE	120.950	45	0,04	1.585	1,33
CANARIAS	261.202	26	0,01	-332	-0,13
CANTABRIA	47.395	419	0,89	3.245	7,35
ALBACETE	44.958	527	1,19	2.382	5,59
CIUDAD REAL	56.160	-138	-0,25	2.905	5,45
CUENCA	17.496	115	0,66	756	4,52
GUADALAJARA	22.062	102	0,46	1.691	8,30
TOLEDO	77.069	502	0,66	5.629	7,88
CASTILLA LA MANCHA	217.745	1.108	0,51	13.363	6,54
ÁVILA	15.509	-566	-3,52	712	4,81
BURGOS	27.385	-150	-0,54	680	2,55
LEÓN	39.902	9	0,02	1.352	3,51
PALENCIA	13.044	-154	-1,17	296	2,32
SALAMANCA	30.990	-382	-1,22	-253	-0,81
SEGOVIA	10.833	-62	-0,57	791	7,88
SORIA	5.575	19	0,34	346	6,62
VALLADOLID	44.500	-210	-0,47	570	1,30
ZAMORA	15.848	76	0,48	469	3,05
CASTILLA Y LEÓN	203.586	-1.420	-0,69	4.963	2,50
BARCELONA	453.767	7.483	1,68	2.512	0,56
GIRONA	58.037	134	0,23	974	1,71
LLEIDA	29.996	226	0,76	1.775	6,29
TARRAGONA	69.469	815	1,19	1.970	2,92
CATALUÑA	611.269	8.658	1,44	7.231	1,20
ALICANTE-ALACANT	212.114	1.568	0,74	5.789	2,81
CASTELLÓN-CASTELLÓ	62.391	755	1,22	963	1,57
VALENCIA-VALÈNCIA	257.810	3.552	1,40	11.975	4,87
COM. VALENCIANA	532.315	5.875	1,12	18.727	3,65
BADAJOS	82.070	417	0,51	2.877	3,63
CÁCERES	41.952	351	0,84	2.595	6,59
EXTREMADURA	124.022	768	0,62	5.472	4,62
A CORUÑA	97.803	340	0,35	4.101	4,38
LUGO	24.808	-563	-2,22	2.202	9,74
OURENSE	28.186	177	0,63	1.298	4,83
PONTEVEDRA	98.449	1.013	1,04	5.196	5,57
GALICIA	249.246	967	0,39	12.797	5,41
MADRID	482.025	3.855	0,81	2.003	0,42
MURCIA	137.495	756	0,55	6.740	5,15
NAVARRA	45.305	-561	-1,22	1.552	3,55
ÁLAVA	24.894	2.647	11,90	4.450	21,77
GUIPÚZCOA	43.159	1.253	2,99	1.480	3,55
VIZCAYA	83.498	2.195	2,70	7.496	9,86
PAÍS VASCO	151.551	6.095	4,19	13.426	9,72
LA RIOJA	24.074	853	3,67	709	3,03
CEUTA	9.933	298	3,09	841	9,25
MELILLA	10.174	101	1,00	944	10,23
<b>TOTAL</b>	<b>4.333.669</b>	<b>34.406</b>	<b>0,80</b>	<b>167.056</b>	<b>4,01</b>

MARZO 2011

## PARO REGISTRADO SEGÚN SEXO Y EDAD POR CC.AA. Y PROVINCIAS

PROVINCIA AUTONOMÍA	TOTAL	HOMBRES	MUJERES	MENORES DE 25 AÑOS			RESTO DE EDADES		
				TOTAL	HOMBRES	MUJERES	TOTAL	HOMBRES	MUJERES
ALMERÍA	73.177	39.798	33.379	8.302	4.543	3.759	64.875	35.255	29.620
CÁDIZ	181.856	85.128	96.728	21.885	11.604	10.281	159.971	73.524	86.447
CÓRDOBA	81.454	39.340	42.114	10.912	5.853	5.059	70.542	33.487	37.055
GRANADA	93.713	49.744	43.969	11.666	6.290	5.376	82.047	43.454	38.593
HUELVA	54.512	28.935	25.577	6.702	3.684	3.018	47.810	25.251	22.559
JAÉN	55.748	26.518	29.230	7.819	4.044	3.775	47.929	22.474	25.455
MÁLAGA	191.257	97.365	93.892	21.120	11.641	9.479	170.137	85.724	84.413
SEVILLA	219.908	105.588	114.320	26.363	14.300	12.063	193.545	91.288	102.257
ANDALUCÍA	951.625	472.416	479.209	114.769	61.959	52.810	836.856	410.457	426.399
HUESCA	13.981	7.452	6.529	1.763	984	779	12.218	6.468	5.750
TERUEL	9.343	5.014	4.329	1.420	811	609	7.923	4.203	3.720
ZARAGOZA	75.516	38.118	37.398	9.385	5.102	4.283	66.131	33.016	33.115
ARAGÓN	98.840	50.584	48.256	12.568	6.897	5.671	86.272	43.687	42.585
ASTURIAS	87.740	41.404	46.336	9.203	5.095	4.108	78.537	36.309	42.228
ILLES BALEARS	88.127	45.668	42.459	11.167	5.988	5.179	76.960	39.680	37.280
LAS PALMAS	140.252	67.844	72.408	11.383	5.963	5.420	128.869	61.881	66.988
STA. CRUZ DE TENERIFE	120.950	61.706	59.244	9.805	5.305	4.500	111.145	56.401	54.744
CANARIAS	261.202	129.550	131.652	21.188	11.268	9.920	240.014	118.282	121.732
CANTABRIA	47.395	24.640	22.755	5.408	3.039	2.369	41.987	21.601	20.386
ALBACETE	44.958	20.447	24.511	5.871	3.222	2.649	39.087	17.225	21.862
CIUDAD REAL	56.160	25.674	30.486	8.862	4.656	4.206	47.298	21.018	26.280
CUENCA	17.496	8.393	9.103	2.491	1.363	1.128	15.005	7.030	7.975
GUADALAJARA	22.062	10.980	11.082	2.612	1.443	1.169	19.450	9.537	9.913
TOLEDO	77.069	37.375	39.694	10.229	5.680	4.549	66.840	31.695	35.145
CASTILLA LA MANCHA	217.745	102.869	114.876	30.065	16.364	13.701	187.680	86.505	101.175
ÁVILA	15.509	7.888	7.621	1.912	1.054	858	13.597	6.834	6.763
BURGOS	27.385	13.089	14.296	2.978	1.659	1.319	24.407	11.430	12.977
LEÓN	39.902	19.198	20.704	4.641	2.647	1.994	35.261	16.551	18.710
PALENCIA	13.044	6.130	6.914	1.809	1.011	798	11.235	5.119	6.116
SALAMANCA	30.990	13.770	17.220	3.615	1.873	1.742	27.375	11.897	15.478
SEGOVIA	10.833	5.533	5.300	1.393	791	602	9.440	4.742	4.698
SORIA	5.575	2.693	2.882	899	488	411	4.676	2.205	2.471
VALLADOLID	44.500	20.955	23.545	4.717	2.570	2.147	39.783	18.385	21.398
ZAMORA	15.848	7.675	8.173	1.810	1.027	783	14.038	6.648	7.390
CASTILLA Y LEÓN	203.586	96.931	106.655	23.774	13.120	10.654	179.812	83.811	96.001
BARCELONA	453.767	235.020	218.747	39.987	23.319	16.668	413.780	211.701	202.079
GIRONA	58.037	31.305	26.732	6.179	3.512	2.667	51.858	27.793	24.065
LLEIDA	29.996	16.918	13.078	3.191	1.859	1.332	26.805	15.059	11.746
TARRAGONA	69.469	37.526	31.943	7.550	4.207	3.343	61.919	33.319	28.600
CATALUÑA	611.269	320.769	290.500	56.907	32.897	24.010	554.362	287.872	266.490
ALICANTE-ALACANT	212.114	105.487	106.627	21.766	12.092	9.674	190.348	93.395	96.953
CASTELLÓN-CASTELLÓ	62.391	34.680	27.711	7.433	4.252	3.181	54.958	30.428	24.530
VALENCIA-VALENCIA	257.810	131.144	126.666	29.364	16.500	12.864	228.446	114.644	113.802
COM. VALENCIANA	532.315	271.311	261.004	58.563	32.844	25.719	473.752	238.467	235.285
BADAJOS	82.070	33.764	48.306	12.397	6.319	6.078	69.673	27.445	42.228
CÁCERES	41.952	19.583	22.369	6.513	3.426	3.087	35.439	16.157	19.282
EXTREMADURA	124.022	53.347	70.675	18.910	9.745	9.165	105.112	43.602	61.510
A CORUÑA	97.803	45.780	52.023	8.566	4.752	3.814	89.237	41.028	48.209
LUGO	24.808	11.979	12.829	2.652	1.417	1.235	22.156	10.562	11.594
OURENSE	28.186	13.229	14.957	2.700	1.520	1.180	25.486	11.709	13.777
PONTEVEDRA	98.449	45.602	52.847	9.510	5.338	4.172	88.939	40.264	48.675
GALICIA	249.246	116.590	132.656	23.428	13.027	10.401	225.818	103.563	122.255
MADRID	482.025	237.513	244.512	52.176	28.802	23.374	429.849	208.711	221.138
MURCIA	137.495	70.353	67.142	17.499	9.519	7.980	119.996	60.834	59.162
NAVARRA	45.305	21.787	23.518	5.398	2.946	2.452	39.907	18.841	21.066
ÁLAVA	24.894	12.205	12.689	3.292	1.937	1.355	21.602	10.268	11.334
GUIPÚZCOA	43.159	20.778	22.381	3.810	2.210	1.600	39.349	18.568	20.781
VIZCAYA	83.498	40.928	42.570	8.155	4.624	3.531	75.343	36.304	39.039
PAÍS VASCO	151.551	73.911	77.640	15.257	8.771	6.486	136.294	65.140	71.154
LA RIOJA	24.074	12.303	11.771	2.779	1.567	1.212	21.295	10.736	10.559
CEUTA	9.933	4.102	5.831	1.994	936	1.058	7.939	3.166	4.773
MELILLA	10.174	4.200	5.974	2.198	1.026	1.172	7.976	3.174	4.802
<b>TOTAL</b>	<b>4.333.669</b>	<b>2.150.248</b>	<b>2.183.421</b>	<b>483.251</b>	<b>265.810</b>	<b>217.441</b>	<b>3.850.418</b>	<b>1.884.438</b>	<b>1.965.980</b>

MARZO 2011

## PARO REGISTRADO SEGÚN SECTOR DE ACTIVIDAD ECONÓMICA POR CC.AA. Y PROVINCIAS

PROVINCIA AUTONOMÍA	TOTAL	AGRICULTURA	INDUSTRIA	CONSTRUCCIÓN	SERVICIOS	SIN EMPLEO ANTERIOR
ALMERÍA	73.177	6.114	4.973	17.681	35.332	9.077
CÁDIZ	181.856	5.221	14.310	37.468	89.558	35.299
CÓRDOBA	81.454	5.725	11.104	14.008	38.482	12.135
GRANADA	93.713	5.168	6.975	22.194	47.582	11.794
HUELVA	54.512	5.972	4.265	12.308	24.799	7.168
JAÉN	55.748	9.803	6.030	7.602	24.521	7.792
MÁLAGA	191.257	3.142	12.195	43.247	107.079	25.594
SEVILLA	219.908	8.641	21.030	42.540	117.795	29.902
ANDALUCÍA	951.625	49.786	80.882	197.048	485.148	138.761
HUESCA	13.981	1.088	1.628	2.643	7.872	750
TERUEL	9.343	650	1.519	1.765	4.929	480
ZARAGOZA	75.516	3.031	11.199	11.423	43.925	5.938
ARAGÓN	98.840	4.769	14.346	15.831	56.726	7.168
ASTURIAS	87.740	1.033	9.239	13.309	56.896	7.263
ILLES BALEARS	88.127	1.002	4.490	16.345	62.691	3.599
LAS PALMAS	140.252	2.868	6.673	25.462	94.653	10.596
STA. CRUZ DE TENERIFE	120.950	2.201	5.968	26.280	79.381	7.120
CANARIAS	261.202	5.069	12.641	51.742	174.034	17.716
CANTABRIA	47.395	601	4.250	9.373	29.665	3.506
ALBACETE	44.958	3.256	5.952	7.207	24.858	3.685
CIUDAD REAL	56.160	5.461	5.716	9.948	30.481	4.554
CUENCA	17.496	1.576	1.689	3.074	9.910	1.247
GUADALAJARA	22.062	398	2.204	3.469	14.814	1.177
TOLEDO	77.069	4.192	10.925	14.080	43.846	4.026
CASTILLA LA MANCHA	217.745	14.883	26.486	37.778	123.909	14.689
ÁVILA	15.509	772	1.390	3.968	7.005	2.374
BURGOS	27.385	962	4.852	4.835	13.906	2.830
LEÓN	39.902	855	5.666	6.997	20.744	5.640
PALENCIA	13.044	666	1.729	2.017	6.966	1.666
SALAMANCA	30.990	762	2.550	5.129	17.455	5.094
SEGOVIA	10.833	795	1.185	2.074	5.627	1.152
SORIA	5.575	224	866	839	2.934	712
VALLADOLID	44.500	2.036	4.753	7.491	23.912	6.308
ZAMORA	15.848	725	1.439	3.378	7.968	2.338
CASTILLA Y LEÓN	203.586	7.797	24.430	36.728	106.517	28.114
BARCELONA	453.767	3.843	78.226	69.940	275.940	25.818
GIRONA	58.037	1.554	7.667	11.400	34.146	3.270
LLEIDA	29.996	3.011	3.843	6.108	15.152	1.882
TARRAGONA	69.469	2.716	9.105	14.729	39.465	3.454
CATALUÑA	611.269	11.124	98.841	102.177	364.703	34.424
ALICANTE-ALACANT	212.114	5.603	37.867	38.451	112.306	17.887
CASTELLÓN-CASTELLÓ	62.391	2.491	11.015	12.408	32.181	4.296
VALENCIA-VALÈNCIA	257.810	7.435	39.359	41.799	153.229	15.988
COM. VALENCIANA	532.315	15.529	88.241	92.658	297.716	38.171
BADAJOS	82.070	5.216	5.837	11.275	49.364	10.378
CÁCERES	41.952	2.284	3.571	8.591	23.971	3.535
EXTREMADURA	124.022	7.500	9.408	19.866	73.335	13.913
A CORUÑA	97.803	2.064	13.680	16.564	53.998	11.497
LUGO	24.808	849	2.464	4.083	14.104	3.308
OURENSE	28.186	968	4.131	4.369	15.117	3.601
PONTEVEDRA	98.449	2.537	17.348	14.647	52.371	11.546
GALICIA	249.246	6.418	37.623	39.663	135.590	29.952
MADRID	482.025	3.188	39.434	73.684	342.773	22.946
MURCIA	137.495	8.453	17.382	27.154	75.141	9.365
NAVARRA	45.305	1.791	7.952	6.026	26.754	2.782
ÁLAVA	24.894	557	3.829	2.703	14.866	2.939
GUIPÚZCOA	43.159	415	8.518	4.111	27.644	2.471
VIZCAYA	83.498	1.327	11.795	10.611	52.128	7.637
PAÍS VASCO	151.551	2.299	24.142	17.425	94.638	13.047
LA RIOJA	24.074	2.090	4.772	3.579	12.157	1.476
CEUTA	9.933	38	416	897	6.542	2.040
MELILLA	10.174	61	198	1.245	6.489	2.181
<b>TOTAL</b>	<b>4.333.669</b>	<b>143.431</b>	<b>505.173</b>	<b>762.528</b>	<b>2.531.424</b>	<b>391.113</b>

MARZO 2011

## PARO REGISTRADO. VARIACIÓN MENSUAL SEGÚN SECTOR DE ACTIVIDAD ECONÓMICA POR CC.AA. Y PROVINCIAS

PROVINCIA AUTONOMÍA	TOTAL	AGRICULTURA	INDUSTRIA	CONSTRUCCIÓN	SERVICIOS	SIN EMPLEO ANTERIOR
ALMERÍA	1.740	456	111	147	792	234
CÁDIZ	-154	26	-183	-244	-311	558
CÓRDOBA	637	537	69	97	-119	53
GRANADA	718	434	14	123	-84	231
HUELVA	-1.537	-689	18	-328	-481	-57
JAÉN	3.967	2.028	377	630	541	391
MÁLAGA	621	136	13	-99	-19	590
SEVILLA	926	169	2	-251	227	779
ANDALUCÍA	6.918	3.097	421	75	546	2.779
HUESCA	250	14	43	-62	225	30
TERUEL	11	13	-47	-40	63	22
ZARAGOZA	1.296	150	128	-17	773	262
ARAGÓN	1.557	177	124	-119	1.061	314
ASTURIAS	-332	33	-232	-27	-294	188
ILLES BALEARS	-1.535	55	-108	-102	-1.530	150
LAS PALMAS	-19	34	-49	-123	146	-27
STA. CRUZ DE TENERIFE	45	-10	-15	-213	149	134
CANARIAS	26	24	-64	-336	295	107
CANTABRIA	419	37	4	153	64	161
ALBACETE	527	96	118	-39	336	16
CIUDAD REAL	-138	-72	133	-144	-155	100
CUENCA	115	68	27	-67	56	31
GUADALAJARA	102	7	-32	32	39	56
TOLEDO	502	164	120	19	151	48
CASTILLA LA MANCHA	1.108	263	366	-199	427	251
ÁVILA	-566	-27	-51	-140	-218	-130
BURGOS	-150	-12	-10	-88	-26	-14
LEÓN	9	11	13	-125	60	50
PALENCIA	-154	-10	-26	-59	-79	20
SALAMANCA	-382	5	-25	-150	-39	-173
SEGOVIA	-62	-1	8	-59	-38	28
SORIA	19	-18	-28	-31	63	33
VALLADOLID	-210	-29	-87	-81	45	-58
ZAMORA	76	7	26	-141	194	-10
CASTILLA Y LEÓN	-1.420	-74	-180	-874	-38	-254
BARCELONA	7.483	170	224	1.297	4.611	1.181
GIRONA	134	37	-74	-50	-48	269
LLEIDA	226	55	5	-163	272	57
TARRAGONA	815	127	282	28	200	178
CATALUÑA	8.658	389	437	1.112	5.035	1.685
ALICANTE-ALACANT	1.568	202	180	238	505	443
CASTELLÓN-CASTELLÓ	755	225	-39	160	335	74
VALENCIA-VALÈNCIA	3.552	610	192	563	1.830	357
COM. VALENCIANA	5.875	1.037	333	961	2.670	874
BADAJOS	417	74	-4	-57	152	252
CÁCERES	351	69	13	152	-35	152
EXTREMADURA	768	143	9	95	117	404
A CORUÑA	340	58	43	-32	210	61
LUGO	-563	-50	-59	-180	-249	-25
OURENSE	177	-8	30	-36	76	115
PONTEVEDRA	1.013	-73	279	-17	582	242
GALICIA	967	-73	293	-265	619	393
MADRID	3.855	124	-25	562	2.357	837
MURCIA	756	88	98	39	344	187
NAVARRA	-561	102	-189	-167	-452	145
ÁLAVA	2.647	94	70	75	882	1.526
GUIPÚZCOA	1.253	7	93	144	872	137
VIZCAYA	2.195	-13	182	338	1.502	186
PAÍS VASCO	6.095	88	345	557	3.256	1.849
LA RIOJA	853	179	51	131	236	256
CEUTA	298	6	23	33	111	125
MELILLA	101	3	4	7	12	75
<b>TOTAL</b>	<b>34.406</b>	<b>5.698</b>	<b>1.710</b>	<b>1.636</b>	<b>14.836</b>	<b>10.526</b>

MARZO 2011

## PARO REGISTRADO (COLECTIVO SIN EMPLEO ANTERIOR) SEGÚN TRAMOS DE EDAD. AMBOS SEXOS

PROVINCIA AUTONOMÍA	TOTAL	<20 AÑOS	20-24 AÑOS	25-29 AÑOS	30-44 AÑOS	>44 AÑOS
ALMERÍA	9.077	1.095	1.588	1.004	2.431	2.959
CÁDIZ	35.299	4.759	4.886	2.051	7.177	16.426
CÓRDOBA	12.135	2.278	2.392	1.070	2.128	4.267
GRANADA	11.794	1.898	2.514	1.425	2.798	3.159
HUELVA	7.168	1.258	1.291	568	1.403	2.648
JAÉN	7.792	1.159	1.643	726	1.422	2.842
MÁLAGA	25.594	3.886	3.747	1.897	6.117	9.947
SEVILLA	29.902	4.798	5.015	2.435	6.258	11.396
ANDALUCÍA	138.761	21.131	23.076	11.176	29.734	53.644
HUESCA	750	185	133	86	166	180
TERUEL	480	137	89	37	102	115
ZARAGOZA	5.938	1.325	904	558	1.322	1.829
ARAGÓN	7.168	1.647	1.126	681	1.590	2.124
ASTURIAS	7.263	977	1.446	857	1.728	2.255
ILLES BALEARS	3.599	844	421	260	857	1.217
LAS PALMAS	10.596	430	888	671	2.098	6.509
STA. CRUZ DE TENERIFE	7.120	482	1.010	652	1.502	3.474
CANARIAS	17.716	912	1.898	1.323	3.600	9.983
CANTABRIA	3.506	532	624	367	837	1.146
ALBACETE	3.685	692	525	234	635	1.599
CIUDAD REAL	4.554	954	823	374	818	1.585
CUENCA	1.247	222	232	97	237	459
GUADALAJARA	1.177	277	184	109	268	339
TOLEDO	4.026	919	660	293	818	1.336
CASTILLA LA MANCHA	14.689	3.064	2.424	1.107	2.776	5.318
ÁVILA	2.374	326	469	239	603	737
BURGOS	2.830	442	595	354	691	748
LEÓN	5.640	847	1.083	653	1.345	1.712
PALENCIA	1.666	363	348	162	358	435
SALAMANCA	5.094	662	949	547	1.160	1.776
SEGOVIA	1.152	271	217	105	305	254
SORIA	712	166	177	81	144	144
VALLADOLID	6.308	886	1.039	717	1.532	2.134
ZAMORA	2.338	319	417	244	554	804
CASTILLA Y LEÓN	28.114	4.282	5.294	3.102	6.692	8.744
BARCELONA	25.818	5.930	3.439	2.059	6.110	8.280
GIRONA	3.270	804	387	281	836	962
LLEIDA	1.882	417	258	213	558	436
TARRAGONA	3.454	827	434	303	822	1.068
CATALUÑA	34.424	7.978	4.518	2.856	8.326	10.746
ALICANTE-ALACANT	17.887	3.075	2.602	1.326	3.950	6.934
CASTELLÓN-CASTELLÓ	4.296	1.091	637	417	1.297	854
VALENCIA-VALÈNCIA	15.988	3.999	2.342	1.330	3.416	4.901
COM. VALENCIANA	38.171	8.165	5.581	3.073	8.663	12.689
BADAJOS	10.378	1.955	1.523	558	1.372	4.970
CÁCERES	3.535	848	756	262	497	1.172
EXTREMADURA	13.913	2.803	2.279	820	1.869	6.142
A CORUÑA	11.497	1.144	2.036	1.535	2.793	3.989
LUGO	3.308	427	679	440	772	990
OURENSE	3.601	412	648	397	730	1.414
PONTEVEDRA	11.546	1.426	1.875	1.192	2.783	4.270
GALICIA	29.952	3.409	5.238	3.564	7.078	10.663
MADRID	22.946	4.415	3.036	1.818	5.240	8.437
MURCIA	9.365	1.726	1.390	681	1.989	3.579
NAVARRA	2.782	585	462	311	668	756
ÁLAVA	2.939	680	765	360	577	557
GUIPÚZCOA	2.471	272	438	254	609	898
VIZCAYA	7.637	714	1.169	796	2.186	2.772
PAÍS VASCO	13.047	1.666	2.372	1.410	3.372	4.227
LA RIOJA	1.476	311	257	173	415	320
CEUTA	2.040	563	421	196	441	419
MELILLA	2.181	643	326	155	487	570
<b>TOTAL</b>	<b>391.113</b>	<b>65.653</b>	<b>62.189</b>	<b>33.930</b>	<b>86.362</b>	<b>142.979</b>



MARZO 2011

## PARO REGISTRADO (COLECTIVO SIN EMPLEO ANTERIOR) SEGÚN TRAMOS DE EDAD. HOMBRES

PROVINCIA AUTONOMÍA	TOTAL	<20 AÑOS	20-24 AÑOS	25-29 AÑOS	30-44 AÑOS	>44 AÑOS
ALMERÍA	3.621	599	688	413	984	937
CÁDIZ	8.092	2.490	2.059	673	1.320	1.550
CÓRDOBA	3.828	1.217	951	424	603	633
GRANADA	4.193	1.001	985	533	892	782
HUELVA	2.494	663	567	225	477	562
JAÉN	2.045	565	593	265	316	306
MÁLAGA	8.429	2.069	1.671	729	1.956	2.004
SEVILLA	9.145	2.545	2.024	934	1.748	1.894
ANDALUCÍA	41.847	11.149	9.538	4.196	8.296	8.668
HUESCA	252	101	56	17	22	56
TERUEL	169	75	29	11	19	35
ZARAGOZA	2.060	707	352	127	315	559
ARAGÓN	2.481	883	437	155	356	650
ASTURIAS	2.504	566	649	338	462	489
ILLES BALEARS	1.490	511	186	77	239	477
LAS PALMAS	2.904	257	405	288	720	1.234
STA. CRUZ DE TENERIFE	2.271	264	427	270	535	775
CANARIAS	5.175	521	832	558	1.255	2.009
CANTABRIA	1.195	301	280	143	195	276
ALBACETE	957	355	194	66	113	229
CIUDAD REAL	1.059	453	229	112	102	163
CUENCA	369	122	77	28	50	92
GUADALAJARA	418	156	70	23	52	117
TOLEDO	1.139	503	229	74	122	211
CASTILLA LA MANCHA	3.942	1.589	799	303	439	812
ÁVILA	792	177	198	85	153	179
BURGOS	993	247	266	112	182	186
LEÓN	1.943	523	456	235	344	385
PALENCIA	572	207	153	52	93	67
SALAMANCA	1.731	366	368	222	334	441
SEGOVIA	406	172	68	25	75	66
SORIA	284	110	83	28	30	33
VALLADOLID	2.093	502	415	278	452	446
ZAMORA	705	182	165	90	125	143
CASTILLA Y LEÓN	9.519	2.486	2.172	1.127	1.788	1.946
BARCELONA	10.114	3.593	1.727	722	1.884	2.188
GIRONA	1.078	505	170	76	188	139
LLEIDA	702	241	96	66	153	146
TARRAGONA	1.171	498	169	94	198	212
CATALUÑA	13.065	4.837	2.162	958	2.423	2.685
ALICANTE-ALACANT	5.799	1.766	1.152	468	1.067	1.346
CASTELLÓN-CASTELLÓ	1.552	633	229	119	320	251
VALENCIA-VALÈNCIA	5.838	2.302	1.022	469	965	1.080
COM. VALENCIANA	13.189	4.701	2.403	1.056	2.352	2.677
BADAJOS	2.390	1.032	525	212	242	379
CÁCERES	1.036	439	244	75	102	176
EXTREMADURA	3.426	1.471	769	287	344	555
A CORUÑA	4.060	730	844	570	943	973
LUGO	1.234	255	277	162	240	300
OURENSE	1.342	265	295	152	259	371
PONTEVEDRA	3.972	868	799	454	881	970
GALICIA	10.608	2.118	2.215	1.338	2.323	2.614
MADRID	8.581	2.534	1.444	607	1.462	2.534
MURCIA	2.689	943	531	189	373	653
NAVARRA	960	346	173	70	143	228
ÁLAVA	1.311	482	413	134	130	152
GUIPÚZCOA	939	182	202	87	169	299
VIZCAYA	2.705	410	549	297	615	834
PAÍS VASCO	4.955	1.074	1.164	518	914	1.285
LA RIOJA	411	179	93	40	52	47
CEUTA	758	291	171	81	123	92
MELILLA	643	343	120	31	73	76
<b>TOTAL</b>	<b>127.438</b>	<b>36.843</b>	<b>26.138</b>	<b>12.072</b>	<b>23.612</b>	<b>28.773</b>

MARZO 2011

## PARO REGISTRADO (COLECTIVO SIN EMPLEO ANTERIOR) SEGÚN TRAMOS DE EDAD. MUJERES

PROVINCIA AUTONOMÍA	TOTAL	<20 AÑOS	20-24 AÑOS	25-29 AÑOS	30-44 AÑOS	>44 AÑOS
ALMERÍA	5.456	496	900	591	1.447	2.022
CÁDIZ	27.207	2.269	2.827	1.378	5.857	14.876
CÓRDOBA	8.307	1.061	1.441	646	1.525	3.634
GRANADA	7.601	897	1.529	892	1.906	2.377
HUELVA	4.674	595	724	343	926	2.086
JAÉN	5.747	594	1.050	461	1.106	2.536
MÁLAGA	17.165	1.817	2.076	1.168	4.161	7.943
SEVILLA	20.757	2.253	2.991	1.501	4.510	9.502
ANDALUCÍA	96.914	9.982	13.538	6.980	21.438	44.976
HUESCA	498	84	77	69	144	124
TERUEL	311	62	60	26	83	80
ZARAGOZA	3.878	618	552	431	1.007	1.270
ARAGÓN	4.687	764	689	526	1.234	1.474
ASTURIAS	4.759	411	797	519	1.266	1.766
ILLES BALEARS	2.109	333	235	183	618	740
LAS PALMAS	7.692	173	483	383	1.378	5.275
STA. CRUZ DE TENERIFE	4.849	218	583	382	967	2.699
CANARIAS	12.541	391	1.066	765	2.345	7.974
CANTABRIA	2.311	231	344	224	642	870
ALBACETE	2.728	337	331	168	522	1.370
CIUDAD REAL	3.495	501	594	262	716	1.422
CUENCA	878	100	155	69	187	367
GUADALAJARA	759	121	114	86	216	222
TOLEDO	2.887	416	431	219	696	1.125
CASTILLA LA MANCHA	10.747	1.475	1.625	804	2.337	4.506
ÁVILA	1.582	149	271	154	450	558
BURGOS	1.837	195	329	242	509	562
LEÓN	3.697	324	627	418	1.001	1.327
PALENCIA	1.094	156	195	110	265	368
SALAMANCA	3.363	296	581	325	826	1.335
SEGOVIA	746	99	149	80	230	188
SORIA	428	56	94	53	114	111
VALLADOLID	4.215	384	624	439	1.080	1.688
ZAMORA	1.633	137	252	154	429	661
CASTILLA Y LEÓN	18.595	1.796	3.122	1.975	4.904	6.798
BARCELONA	15.704	2.337	1.712	1.337	4.226	6.092
GIRONA	2.192	299	217	205	648	823
LLEIDA	1.180	176	162	147	405	290
TARRAGONA	2.283	329	265	209	624	856
CATALUÑA	21.359	3.141	2.356	1.898	5.903	8.061
ALICANTE-ALACANT	12.088	1.309	1.450	858	2.883	5.588
CASTELLÓN-CASTELLÓ	2.744	458	408	298	977	603
VALENCIA-VALÈNCIA	10.150	1.697	1.320	861	2.451	3.821
COM. VALENCIANA	24.982	3.464	3.178	2.017	6.311	10.012
BADAJOS	7.988	923	998	346	1.130	4.591
CÁCERES	2.499	409	512	187	395	996
EXTREMADURA	10.487	1.332	1.510	533	1.525	5.587
A CORUÑA	7.437	414	1.192	965	1.850	3.016
LUGO	2.074	172	402	278	532	690
OURENSE	2.259	147	353	245	471	1.043
PONTEVEDRA	7.574	558	1.076	738	1.902	3.300
GALICIA	19.344	1.291	3.023	2.226	4.755	8.049
MADRID	14.365	1.881	1.592	1.211	3.778	5.903
MURCIA	6.676	783	859	492	1.616	2.926
NAVARRA	1.822	239	289	241	525	528
ÁLAVA	1.628	198	352	226	447	405
GUIPÚZCOA	1.532	90	236	167	440	599
VIZCAYA	4.932	304	620	499	1.571	1.938
PAÍS VASCO	8.092	592	1.208	892	2.458	2.942
LA RIOJA	1.065	132	164	133	363	273
CEUTA	1.282	272	250	115	318	327
MELILLA	1.538	300	206	124	414	494
<b>TOTAL</b>	<b>263.675</b>	<b>28.810</b>	<b>36.051</b>	<b>21.858</b>	<b>62.750</b>	<b>114.206</b>

MARZO 2011

## PARO REGISTRADO (EXTRANJEROS) SEGÚN SECTOR DE ACTIVIDAD ECONÓMICA POR CC.AA. Y PROVINCIAS

PROVINCIA AUTONOMÍA	TOTAL	AGRICULTURA	INDUSTRIA	CONSTRUCCIÓN	SERVICIOS	SIN EMPLEO ANTERIOR
ALMERÍA	18.644	3.556	883	4.382	6.799	3.024
CÁDIZ	6.267	275	260	882	2.804	2.046
CÓRDOBA	3.048	655	237	308	997	851
GRANADA	8.796	1.241	408	1.766	3.489	1.892
HUELVA	3.993	1.183	153	509	1.198	950
JAÉN	2.911	1.065	148	305	849	544
MÁLAGA	25.964	717	938	5.750	13.379	5.180
SEVILLA	9.212	645	521	1.115	4.477	2.454
ANDALUCÍA	78.835	9.337	3.548	15.017	33.992	16.941
HUESCA	3.548	694	308	812	1.450	284
TERUEL	2.780	398	402	769	1.052	159
ZARAGOZA	19.404	2.194	1.818	4.601	8.706	2.085
ARAGÓN	25.732	3.286	2.528	6.182	11.208	2.528
ASTURIAS	6.473	265	444	1.344	3.400	1.020
ILLES BALEARS	23.578	447	771	5.605	15.376	1.379
LAS PALMAS	14.699	283	423	2.560	10.074	1.359
STA. CRUZ DE TENERIFE	11.876	230	358	2.259	8.221	808
CANARIAS	26.575	513	781	4.819	18.295	2.167
CANTABRIA	5.511	132	293	1.365	3.007	714
ALBACETE	4.867	1.265	409	677	1.992	524
CIUDAD REAL	6.802	1.776	471	1.319	2.646	590
CUENCA	3.681	655	331	874	1.566	255
GUADALAJARA	5.734	229	376	1.319	3.294	516
TOLEDO	12.247	1.643	1.247	2.964	5.507	886
CASTILLA LA MANCHA	33.331	5.568	2.834	7.153	15.005	2.771
ÁVILA	2.773	130	131	979	706	827
BURGOS	4.913	347	534	1.335	1.730	967
LEÓN	3.866	205	433	916	1.371	941
PALENCIA	1.060	107	67	217	410	259
SALAMANCA	2.482	95	157	516	954	760
SEGOVIA	3.279	427	209	887	1.156	600
SORIA	1.476	130	151	329	556	310
VALLADOLID	4.829	579	294	1.097	1.744	1.115
ZAMORA	1.304	168	86	265	427	358
CASTILLA Y LEÓN	25.982	2.188	2.062	6.541	9.054	6.137
BARCELONA	93.830	2.415	8.398	24.417	48.995	9.605
GIRONA	18.185	1.145	1.547	4.417	9.092	1.984
LLEIDA	10.936	2.227	1.023	2.493	4.191	1.002
TARRAGONA	18.903	1.780	1.615	5.148	8.628	1.732
CATALUÑA	141.854	7.567	12.583	36.475	70.906	14.323
ALICANTE-ALACANT	35.840	2.188	2.162	8.811	18.672	4.007
CASTELLÓN-CASTELLÓ	18.584	1.057	1.951	5.334	8.286	1.956
VALENCIA-VALÈNCIA	36.503	2.575	3.174	7.190	19.978	3.586
COM. VALENCIANA	90.927	5.820	7.287	21.335	46.936	9.549
BADAJOS	2.995	511	157	282	1.374	671
CÁCERES	1.566	291	91	204	728	252
EXTREMADURA	4.561	802	248	486	2.102	923
A CORUÑA	4.733	178	372	810	2.245	1.128
LUGO	1.850	111	130	337	853	419
OURENSE	2.090	104	239	385	835	527
PONTEVEDRA	5.315	219	551	831	2.420	1.294
GALICIA	13.988	612	1.292	2.363	6.353	3.368
MADRID	103.436	1.376	5.828	28.575	61.865	5.792
MURCIA	23.433	4.010	1.871	5.066	10.619	1.867
NAVARRA	9.670	1.076	1.270	1.976	4.201	1.147
ÁLAVA	4.948	263	394	1.028	2.506	757
GUIPÚZCOA	5.294	194	573	946	2.911	670
VIZCAYA	9.266	407	863	1.588	4.657	1.751
PAÍS VASCO	19.508	864	1.830	3.562	10.074	3.178
LA RIOJA	6.507	1.264	796	1.402	2.261	784
CEUTA	1.029	8	31	154	533	303
MELILLA	1.963	37	45	407	982	492
<b>TOTAL</b>	<b>642.893</b>	<b>45.172</b>	<b>46.342</b>	<b>149.827</b>	<b>326.169</b>	<b>75.383</b>

**ANEXO 2**

**CONTRATOS  
REGISTRADOS**

MARZO 2011

**CONTRATOS INDEFINIDOS (INICIALES Y CONVERSIONES) SEGÚN FOMENTO CONTRATACIÓN INDEFINIDA**

TIPO DE CONTRATO	TOTAL	VARIACIÓN			
		MENSUAL		ANUAL	
		ABSOLUTA	RELATIVA	ABSOLUTA	RELATIVA
ORDINARIO (Bonif./no Bonif.)	52.797	7.946	17,72	-1.605	-2,95
PERS. CON DISCAPACIDAD	120	14	13,21	-97	-44,70
CONVERSIÓN	37.592	6.036	19,13	-5.712	-13,19
<b>TOTAL ORDINARIO sin F.C.I.</b>	<b>90.509</b>	<b>13.996</b>	<b>18,29</b>	<b>-7.414</b>	<b>-7,57</b>
F.C.I.	11.350	1.992	21,29	-6.065	-34,83
PERS. CON DISCAPACIDAD	631	44	7,50	39	6,59
CONVERSIÓN	8.628	723	9,15	6.624	330,54
<b>TOTAL FOMENTO CONTRATACIÓN INDEFINIDA</b>	<b>20.609</b>	<b>2.759</b>	<b>15,46</b>	<b>598</b>	<b>2,99</b>
<b>TOTAL</b>	<b>111.118</b>	<b>16.755</b>	<b>17,76</b>	<b>-6.816</b>	<b>-5,78</b>

**CONTRATOS SEGÚN TIPO DE CONTRATACIÓN POR COMUNIDADES AUTÓNOMAS**

COMUNIDADES AUTÓNOMAS	TOTAL	INDEFINIDOS						TEMPORALES
		TOTAL	ORDINARIOS	F.C.I.	PERS. CON DISCAPACIDAD	CONVERSIÓN	% S/ TOT. NAC.INDF.	
ANDALUCÍA	299.582	13.595	5.455	1.311	92	6.737	12,23	285.987
ARAGÓN	28.825	3.510	1.375	330	26	1.779	3,16	25.315
ASTURIAS	19.641	1.647	657	195	35	760	1,48	17.994
ILLES BALEARS	23.194	3.150	1.741	252	15	1.142	2,83	20.044
CANARIAS	47.751	5.035	2.103	374	18	2.540	4,53	42.716
CANTABRIA	11.461	1.094	372	129	10	583	0,98	10.367
CASTILLA LA MANCHA	37.900	3.582	1.546	390	32	1.614	3,22	34.318
CASTILLA Y LEÓN	49.995	4.658	1.898	776	35	1.949	4,19	45.337
CATALUÑA	178.035	23.294	12.058	1.725	111	9.400	20,96	154.741
COM. VALENCIANA	104.610	10.495	4.916	1.248	95	4.236	9,44	94.115
EXTREMADURA	31.773	1.531	615	311	19	586	1,38	30.242
GALICIA	51.590	5.056	2.042	673	49	2.292	4,55	46.534
MADRID	140.361	23.768	12.863	2.626	122	8.157	21,39	116.593
MURCIA	45.518	3.877	2.215	250	49	1.363	3,49	41.641
NAVARRA	16.508	1.433	682	120	11	620	1,29	15.075
PAÍS VASCO	57.455	4.235	1.752	457	25	2.001	3,81	53.220
LA RIOJA	6.525	766	344	122	3	297	0,69	5.759
CEUTA	1.552	165	90	8	4	63	0,15	1.387
MELILLA	1.872	160	52	50		58	0,14	1.712
EXTRANJERO	755	67	21	3		43	0,06	688
<b>TOTAL</b>	<b>1.154.903</b>	<b>111.118</b>	<b>52.797</b>	<b>11.350</b>	<b>751</b>	<b>46.220</b>	<b>100,00</b>	<b>1.043.785</b>

F.C.I.: Fomento de la contratación indefinida.

MARZO 2011

**EVOLUCIÓN DE LOS CONTRATOS**

	AÑO 2010		AÑO 2011		VARIACIÓN ANUAL			
	MES	ACUMULADO	MES	ACUMULADO	MES		ACUMULADO	
					ABSOLUTA	RELATIVA	ABSOLUTA	RELATIVA
ENERO	1.050.233	1.050.233	1.116.019	1.116.019	65.786	6,26	65.786	6,26
FEBRERO	1.028.222	2.078.455	1.011.418	2.127.437	-16.804	-1,63	48.982	2,36
MARZO	1.189.327	3.267.782	1.154.903	3.282.340	-34.424	-2,89	14.558	0,45
ABRIL	1.078.509	4.346.291						
MAYO	1.182.100	5.528.391						
JUNIO	1.297.611	6.826.002						
JULIO	1.397.265	8.223.267						
AGOSTO	1.010.216	9.233.483						
SEPTIEMBRE	1.390.283	10.623.766						
OCTUBRE	1.346.087	11.969.853						
NOVIEMBRE	1.257.479	13.227.332						
DICIEMBRE	1.189.818	14.417.150						

**EVOLUCIÓN DE LOS CONTRATOS INDEFINIDOS \***

	AÑO 2010		AÑO 2011		VARIACIÓN ANUAL			
	MES	ACUMULADO	MES	ACUMULADO	MES		ACUMULADO	
					ABSOLUTA	RELATIVA	ABSOLUTA	RELATIVA
ENERO	94.595	94.595	102.733	102.733	8.138	8,60	8.138	8,60
FEBRERO	101.211	195.806	94.363	197.096	-6.848	-6,77	1.290	0,66
MARZO	117.934	313.740	111.118	308.214	-6.816	-5,78	-5.526	-1,76
ABRIL	102.973	416.713						
MAYO	108.264	524.977						
JUNIO	98.754	623.731						
JULIO	95.823	719.554						
AGOSTO	66.846	786.400						
SEPTIEMBRE	122.090	908.490						
OCTUBRE	118.422	1.026.912						
NOVIEMBRE	108.131	1.135.043						
DICIEMBRE	93.171	1.228.214						

**EVOLUCIÓN DE LOS CONTRATOS TEMPORALES**

	AÑO 2010		AÑO 2011		VARIACIÓN ANUAL			
	MES	ACUMULADO	MES	ACUMULADO	MES		ACUMULADO	
					ABSOLUTA	RELATIVA	ABSOLUTA	RELATIVA
ENERO	955.638	955.638	1.013.286	1.013.286	57.648	6,03	57.648	6,03
FEBRERO	927.011	1.882.649	917.055	1.930.341	-9.956	-1,07	47.692	2,53
MARZO	1.071.393	2.954.042	1.043.785	2.974.126	-27.608	-2,58	20.084	0,68
ABRIL	975.536	3.929.578						
MAYO	1.073.836	5.003.414						
JUNIO	1.198.857	6.202.271						
JULIO	1.301.442	7.503.713						
AGOSTO	943.370	8.447.083						
SEPTIEMBRE	1.268.193	9.715.276						
OCTUBRE	1.227.665	10.942.941						
NOVIEMBRE	1.149.348	12.092.289						
DICIEMBRE	1.096.647	13.188.936						

(\*) Incluye contratos convertidos en indefinidos

MARZO 2011

**CONTRATOS INDEFINIDOS POR TIPO DE JORNADA Y MODALIDAD**

	TOTAL	VARIACIÓN			
		MENSUAL		ANUAL	
		ABSOLUTA	RELATIVA	ABSOLUTA	RELATIVA
<b>JORNADA A TIEMPO COMPLETO:</b>					
ORDINARIO (Bonif. / No Bonif.)	31.753	3.882	13,93	-1.341	-4,05
FOMENTO DE LA CONTRATACIÓN INDEFINIDA	7.220	810	12,64	-3.787	-34,41
PERS. CON DISCAPACIDAD (Sólo bonificados)	66	2	3,13	-60	-47,62
PERS. CON DISCAPACIDAD F.C.I.	428	37	9,46	35	8,91
CONVERTIDOS EN INDEFINIDOS	31.053	4.164	15,49	-60	-0,19
<b>TOTAL</b>	<b>70.520</b>	<b>8.895</b>	<b>14,43</b>	<b>-5.213</b>	<b>-6,88</b>
<b>JORNADA A TIEMPO PARCIAL:</b>					
ORDINARIO (Bonif. / No Bonif.)	14.430	1.924	15,38	77	0,54
FOMENTO DE LA CONTRATACIÓN	3.482	998	40,18	-2.064	-37,22
PERS. CON DISCAPACIDAD (Sólo bonificados)	48	12	33,33	-34	-41,46
PERS. CON DISCAPACIDAD F.C.I.	181	10	5,85	2	1,12
CONVERTIDOS EN INDEFINIDOS	13.801	2.408	21,14	1.091	8,58
<b>TOTAL</b>	<b>31.942</b>	<b>5.352</b>	<b>20,13</b>	<b>-928</b>	<b>-2,82</b>
<b>FUJOS DISCONTINUOS:</b>					
ORDINARIO (Bonif. / No Bonif.)	6.614	2.140	47,83	-341	-4,90
FOMENTO DE LA CONTRATACIÓN	648	184	39,66	-214	-24,83
PERS. CON DISCAPACIDAD (Sólo bonificados)	6			-3	-33,33
PERS. CON DISCAPACIDAD F.C.I.	22	-3	-12,00	2	10,00
CONVERTIDOS EN INDEFINIDOS	1.366	187	15,86	-119	-8,01
<b>TOTAL</b>	<b>8.656</b>	<b>2.508</b>	<b>40,79</b>	<b>-675</b>	<b>-7,23</b>
<b>TOTAL</b>	<b>111.118</b>	<b>16.755</b>	<b>17,76</b>	<b>-6.816</b>	<b>-5,78</b>

**CONTRATOS INDEFINIDOS POR MODALIDAD**

TIPO DE CONTRATO	TOTAL	VARIACIÓN			
		MENSUAL		ANUAL	
		ABSOLUTA	RELATIVA	ABSOLUTA	RELATIVA
ORDINARIO (Bonif. / No Bonif.)	52.797	7.946	17,72	-1.605	-2,95
FOMENTO DE LA CONTRATACIÓN INDEFINIDA	11.350	1.992	21,29	-6.065	-34,83
PERS. CON DISCAPACIDAD (Sólo bonificados)	120	14	13,21	-97	-44,70
PERS. CON DISCAPACIDAD F.C.I.	631	44	7,50	39	6,59
CONVERTIDOS EN INDEFINIDOS	46.220	6.759	17,13	912	2,01
<b>TOTAL</b>	<b>111.118</b>	<b>16.755</b>	<b>17,76</b>	<b>-6.816</b>	<b>-5,78</b>

**CONVERTIDOS EN INDEFINIDOS SEGÚN CONTRATO DE ORIGEN:**

OBRA O SERVICIO	10.635	1.070	11,19	-386	-3,50
EVENTUAL CIRCUNSP. PRODUCCIÓN	31.598	5.175	19,59	1.429	4,74
INTERINIDAD	1.256	-164	-11,55	225	21,82
TEMPORAL PERS. CON DISCAPACIDAD	402	61	17,89	57	16,52
SUSTITUCIÓN JUBILACIÓN 64 AÑOS	50	3	6,38	3	6,38
PRÁCTICAS	1.273	537	72,96	124	10,79
RELEVO	788	37	4,93	-443	-35,99
FORMACIÓN	201	43	27,22	-93	-31,63
OTROS CONTRATOS	17	-3	-15,00	-4	-19,05
<b>TOTAL</b>	<b>46.220</b>	<b>6.759</b>	<b>17,13</b>	<b>912</b>	<b>2,01</b>

MARZO 2011

**CONTRATOS INDEFINIDOS POR SEXO, EDAD Y SECTOR DE ACTIVIDAD ECONÓMICA**

	TOTAL	VARIACIÓN			
		MENSUAL		ANUAL	
		ABSOLUTA	RELATIVA	ABSOLUTA	RELATIVA
<b>POR SEXO Y EDAD</b>					
<b>HOMBRES</b>					
<25 AÑOS	8.034	1.315	19,57	-1.319	-14,10
25-44 AÑOS	41.895	6.091	17,01	-335	-0,79
>44 AÑOS	11.515	1.537	15,40	-373	-3,14
<b>TOTAL</b>	<b>61.444</b>	<b>8.943</b>	<b>17,03</b>	<b>-2.027</b>	<b>-3,19</b>
<b>MUJERES</b>					
<25 AÑOS	8.356	1.864	28,71	-1.478	-15,03
25-44 AÑOS	33.400	4.997	17,59	-2.305	-6,46
>44 AÑOS	7.918	951	13,65	-1.006	-11,27
<b>TOTAL</b>	<b>49.674</b>	<b>7.812</b>	<b>18,66</b>	<b>-4.789</b>	<b>-8,79</b>
<b>AMBOS SEXOS</b>					
<25 AÑOS	16.390	3.179	24,06	-2.797	-14,58
25-44 AÑOS	75.295	11.088	17,27	-2.640	-3,39
>44 AÑOS	19.433	2.488	14,68	-1.379	-6,63
<b>TOTAL</b>	<b>111.118</b>	<b>16.755</b>	<b>17,76</b>	<b>-6.816</b>	<b>-5,78</b>
<b>SECTOR</b>					
AGRICULTURA	3.136	386	14,04	-324	-9,36
INDUSTRIA	12.118	1.771	17,12	172	1,44
CONSTRUCCIÓN	9.595	1.096	12,90	-1.042	-9,80
SERVICIOS	86.269	13.502	18,56	-5.622	-6,12
<b>TOTAL</b>	<b>111.118</b>	<b>16.755</b>	<b>17,76</b>	<b>-6.816</b>	<b>-5,78</b>

**CONTRATOS INDEFINIDOS (CONVERSIONES) POR SEXO, EDAD Y SECTOR DE ACTIVIDAD ECONÓMICA**

	TOTAL	VARIACIÓN			
		MENSUAL		ANUAL	
		ABSOLUTA	RELATIVA	ABSOLUTA	RELATIVA
<b>POR SEXO Y EDAD</b>					
<b>HOMBRES</b>					
<25 AÑOS	3.665	533	17,02	-236	-6,05
25-44 AÑOS	17.285	2.622	17,88	575	3,44
>44 AÑOS	3.778	605	19,07	528	16,25
<b>TOTAL</b>	<b>24.728</b>	<b>3.760</b>	<b>17,93</b>	<b>867</b>	<b>3,63</b>
<b>MUJERES</b>					
<25 AÑOS	4.052	950	30,63	-117	-2,81
25-44 AÑOS	14.530	1.844	14,54	130	0,90
>44 AÑOS	2.910	205	7,58	32	1,11
<b>TOTAL</b>	<b>21.492</b>	<b>2.999</b>	<b>16,22</b>	<b>45</b>	<b>0,21</b>
<b>AMBOS SEXOS</b>					
<25 AÑOS	7.717	1.483	23,79	-353	-4,37
25-44 AÑOS	31.815	4.466	16,33	705	2,27
>44 AÑOS	6.688	810	13,78	560	9,14
<b>TOTAL</b>	<b>46.220</b>	<b>6.759</b>	<b>17,13</b>	<b>912</b>	<b>2,01</b>
<b>SECTOR</b>					
AGRICULTURA	798	98	14,00	-33	-3,97
INDUSTRIA	5.707	882	18,28	210	3,82
CONSTRUCCIÓN	4.444	844	23,44	-24	-0,54
SERVICIOS	35.271	4.935	16,27	759	2,20
<b>TOTAL</b>	<b>46.220</b>	<b>6.759</b>	<b>17,13</b>	<b>912</b>	<b>2,01</b>



MARZO 2011

**CONTRATOS INDEFINIDOS SEGÚN MODALIDAD POR EDAD, SEXO Y SECTOR DE ACTIVIDAD ECONÓMICA**

TIPO DE CONTRATO	TOTAL		EDAD DEL TRABAJADOR				
	MES	%	< 20	20 - 24	25 - 29	30 - 44	> =45
ORDINARIO (Bonif. / No Bonif.)	52.797	47,51	1.196	5.459	9.621	27.136	9.385
FOMENTO DE LA CONTRATACIÓN INDEFINIDA	11.350	10,21	350	1.617	2.648	3.654	3.081
PERS. CON DISCAPACIDAD (Sólo bonificados)	120	0,11	3	3	9	66	39
PERS. CON DISCAPACIDAD F.C.I.	631	0,57	5	40	57	289	240
CONVERTIDOS EN INDEFINIDOS	46.220	41,60	889	6.828	10.205	21.610	6.688
<b>TOTAL</b>	<b>111.118</b>	<b>100,00</b>	<b>2.443</b>	<b>13.947</b>	<b>22.540</b>	<b>52.755</b>	<b>19.433</b>

**CONVERTIDOS EN INDEFINIDOS SEGÚN CONTRATO DE ORIGEN:**

OBRA O SERVICIO	10.635	23,01	66	925	2.079	5.491	2.074
EVENTUAL CIRCUNS. PRODUCCIÓN	31.598	68,36	737	4.958	7.004	14.780	4.119
INTERINIDAD	1.256	2,72	14	210	292	565	175
TEMPORAL PERS. CON DISCAPACIDAD	402	0,87	2	17	34	174	175
SUSTITUCIÓN JUBILACIÓN 64 AÑOS	50	0,11	1	6	8	29	6
PRÁCTICAS	1.273	2,75	4	541	623	103	2
RELEVO	788	1,70	1	38	159	456	134
FORMACIÓN	201	0,43	64	131	5	1	
OTROS CONTRATOS	17	0,04		2	1	11	3
<b>TOTAL</b>	<b>46.220</b>	<b>100,00</b>	<b>889</b>	<b>6.828</b>	<b>10.205</b>	<b>21.610</b>	<b>6.688</b>

TIPO DE CONTRATO	TOTAL	SEXO		SECTOR DE ACTIVIDAD ECONÓMICA			
		HOMBRES	MUJERES	AGRICULTURA	INDUSTRIA	CONSTRUCCIÓN	SERVICIOS
ORDINARIO (Bonif. / No Bonif.)	52.797	30.468	22.329	2.133	5.018	4.385	41.261
FOMENTO DE LA CONTRATACIÓN INDEFINIDA	11.350	5.802	5.548	192	1.311	728	9.119
PERS. CON DISCAPACIDAD (Sólo bonificados)	120	69	51	2	7	9	102
PERS. CON DISCAPACIDAD F.C.I.	631	377	254	11	75	29	516
CONVERTIDOS EN INDEFINIDOS	46.220	24.728	21.492	798	5.707	4.444	35.271
<b>TOTAL</b>	<b>111.118</b>	<b>61.444</b>	<b>49.674</b>	<b>3.136</b>	<b>12.118</b>	<b>9.595</b>	<b>86.269</b>

**CONVERTIDOS EN INDEFINIDOS SEGÚN CONTRATO DE ORIGEN:**

OBRA O SERVICIO	10.635	6.285	4.350	392	1.180	2.617	6.446
EVENTUAL CIRCUNS. PRODUCCIÓN	31.598	16.426	15.172	396	3.827	1.700	25.675
INTERINIDAD	1.256	433	823	4	117	18	1.117
TEMPORAL PERS. CON DISCAPACIDAD	402	258	144	2	35	12	353
SUSTITUCIÓN JUBILACIÓN 64 AÑOS	50	40	10		14	4	32
PRÁCTICAS	1.273	607	666	1	136	43	1.093
RELEVO	788	557	231	2	370	29	387
FORMACIÓN	201	114	87	1	26	18	156
OTROS CONTRATOS	17	8	9		2	3	12
<b>TOTAL</b>	<b>46.220</b>	<b>24.728</b>	<b>21.492</b>	<b>798</b>	<b>5.707</b>	<b>4.444</b>	<b>35.271</b>

MARZO 2011

**CONTRATOS TEMPORALES POR TIPO DE JORNADA Y MODALIDAD**

	TOTAL	VARIACIÓN			
		MENSUAL		ANUAL	
		ABSOLUTA	RELATIVA	ABSOLUTA	RELATIVA
<b>JORNADA A TIEMPO COMPLETO:</b>					
OBRA O SERVICIO	337.966	36.386	12,07	3.739	1,12
EVENTUALES CIRCUNSTANCIAS DE LA PRODUCCIÓN	304.835	24.006	8,55	-46.160	-13,15
INTERNIDAD	80.267	10.068	14,34	231	0,29
JUBILACIÓN ESPECIAL 64 AÑOS	186	-26	-12,26	-41	-18,06
RELEVO	1.077	29	2,77	-408	-27,47
TEMPORAL PERS. CON DISCAPACIDAD	1.006	202	25,12	47	4,90
PRÁCTICAS	2.810	224	8,66	299	11,91
FORMACIÓN	4.675	1.079	30,01	1.225	35,51
OTROS CONTRATOS	5.780	842	17,05	3	0,05
<b>TOTAL</b>	<b>738.602</b>	<b>72.810</b>	<b>10,94</b>	<b>-41.065</b>	<b>-5,27</b>
<b>JORNADA A TIEMPO PARCIAL:</b>					
OBRA O SERVICIO	112.980	17.821	18,73	5.696	5,31
EVENTUALES CIRCUNSTANCIAS DE LA PRODUCCIÓN	146.761	31.634	27,48	6.357	4,53
INTERNIDAD	40.960	4.033	10,92	1.000	2,50
RELEVO	583	2	0,34	159	37,50
JUBILACIÓN PARCIAL	2.353	182	8,38	-108	-4,39
TEMPORAL PERS. CON DISCAPACIDAD	528	57	12,10	71	15,54
PRÁCTICAS	996	187	23,11	273	37,76
OTROS CONTRATOS	22	4	22,22	9	69,23
<b>TOTAL</b>	<b>305.183</b>	<b>53.920</b>	<b>21,46</b>	<b>13.457</b>	<b>4,61</b>
<b>TOTAL</b>	<b>1.043.785</b>	<b>126.730</b>	<b>13,82</b>	<b>-27.608</b>	<b>-2,58</b>

**CONTRATOS TEMPORALES POR MODALIDAD**

TIPO DE CONTRATO	TOTAL	VARIACIÓN			
		MENSUAL		ANUAL	
		ABSOLUTA	RELATIVA	ABSOLUTA	RELATIVA
OBRA O SERVICIO	450.946	54.207	13,66	9.435	2,14
EVENTUALES CIRCUNSTANCIAS DE LA PRODUCCIÓN	451.596	55.640	14,05	-39.803	-8,10
INTERNIDAD	121.227	14.101	13,16	1.231	1,03
JUBILACIÓN ESPECIAL 64 AÑOS	186	-26	-12,26	-41	-18,06
RELEVO	1.660	31	1,90	-249	-13,04
JUBILACIÓN PARCIAL	2.353	182	8,38	-108	-4,39
TEMPORAL PERS. CON DISCAPACIDAD	1.534	259	20,31	118	8,33
PRÁCTICAS	3.806	411	12,11	572	17,69
FORMACIÓN	4.675	1.079	30,01	1.225	35,51
OTROS CONTRATOS	5.802	846	17,07	12	0,21
<b>TOTAL</b>	<b>1.043.785</b>	<b>126.730</b>	<b>13,82</b>	<b>-27.608</b>	<b>-2,58</b>

**CONTRATOS FORMATIVOS**

TIPO DE CONTRATO	TOTAL	VARIACIÓN			
		MENSUAL		ANUAL	
		ABSOLUTA	RELATIVA	ABSOLUTA	RELATIVA
PRÁCTICAS	3.806	411	12,11	572	17,69
FORMACIÓN	4.675	1.079	30,01	1.225	35,51
<b>TOTAL</b>	<b>8.481</b>	<b>1.490</b>	<b>21,31</b>	<b>1.797</b>	<b>26,89</b>

MARZO 2011

## EVOLUCIÓN DE LOS CONTRATOS

AÑO 2007	TOTAL	VARIACIÓN RELATIVA		INDEFINIDOS				TEMPORALES			
		MENSUAL	ANUAL	% SOBRE TOTAL	VARIACIÓN RELATIVA		% SOBRE TOTAL	VARIACIÓN RELATIVA			
					MENSUAL	ANUAL		TOTAL	ANUAL		
ENERO	1.653.150	19,25	12,27	255.422	15,45%	8,63	59,90	1.397.728	84,55%	21,42	6,47
FEBRERO	1.408.327	-14,81	3,05	175.887	12,49%	-31,14	9,55	1.232.440	87,51%	-11,83	2,18
<b>MARZO</b>	<b>1.564.432</b>	<b>11,08</b>	<b>0,57</b>	<b>193.165</b>	<b>12,35%</b>	<b>9,82</b>	<b>9,59</b>	<b>1.371.267</b>	<b>87,65%</b>	<b>11,26</b>	<b>-0,58</b>
ABRIL	1.385.980	-11,41	6,27	168.931	12,19%	-12,55	15,98	1.217.049	87,81%	-11,25	5,05
MAYO	1.625.492	17,28	-0,74	190.378	11,71%	12,70	14,09	1.435.114	88,29%	17,92	-2,42
JUNIO	1.582.127	-2,67	-4,45	178.278	11,27%	-6,36	16,92	1.403.849	88,73%	-2,18	-6,61
JULIO	1.754.918	10,92	5,03	180.841	10,30%	1,44	7,46	1.574.077	89,70%	12,13	4,76
AGOSTO	1.287.035	-26,66	-2,71	127.583	9,91%	-29,45	-8,87	1.159.452	90,09%	-26,34	-1,98
SEPTIEMBRE	1.595.921	24,00	-4,71	192.289	12,05%	50,72	-4,19	1.403.632	87,95%	21,06	-4,78
OCTUBRE	1.911.389	19,77	5,07	233.084	12,19%	21,22	-2,75	1.678.305	87,81%	19,57	6,25
NOVIEMBRE	1.592.018	-16,71	-4,12	190.015	11,94%	-18,48	-18,06	1.402.003	88,06%	-16,46	-1,86
DICIEMBRE	1.261.319	-20,77	-9,01	134.511	10,66%	-29,21	-42,79	1.126.808	89,34%	-19,63	-2,12
<b>AÑO 2008</b>											
ENERO	1.581.360	25,37	-4,34	196.763	12,44%	46,28	-22,97	1.384.597	87,56%	22,88	-0,94
FEBRERO	1.427.302	-9,74	1,35	186.135	13,04%	-5,40	5,83	1.241.167	86,96%	-10,36	0,71
<b>MARZO</b>	<b>1.285.644</b>	<b>-9,92</b>	<b>-17,82</b>	<b>168.133</b>	<b>13,08%</b>	<b>-9,67</b>	<b>-12,96</b>	<b>1.117.511</b>	<b>86,92%</b>	<b>-9,96</b>	<b>-18,51</b>
ABRIL	1.459.666	13,54	5,32	189.283	12,97%	12,58	12,05	1.270.383	87,03%	13,68	4,38
MAYO	1.384.915	-5,12	-14,80	164.464	11,88%	-13,11	-13,61	1.220.451	88,12%	-3,93	-14,96
JUNIO	1.419.348	2,49	-10,29	153.986	10,85%	-6,37	-13,63	1.265.362	89,15%	3,68	-9,86
JULIO	1.626.466	14,59	-7,32	160.363	9,86%	4,14	-11,32	1.466.103	90,14%	15,86	-6,86
AGOSTO	1.049.939	-35,45	-18,42	97.584	9,29%	-39,15	-23,51	952.355	90,71%	-35,04	-17,86
SEPTIEMBRE	1.501.595	43,02	-5,91	173.481	11,55%	77,78	-9,78	1.328.114	88,45%	39,46	-5,38
OCTUBRE	1.584.811	5,54	-17,09	180.229	11,37%	3,89	-22,68	1.404.582	88,63%	5,76	-16,31
NOVIEMBRE	1.162.614	-26,64	-26,97	129.123	11,11%	-28,36	-32,05	1.033.491	88,89%	-26,42	-26,28
DICIEMBRE	1.117.577	-3,87	-11,40	103.061	9,22%	-20,18	-23,38	1.014.516	90,78%	-1,84	-9,97
<b>AÑO 2009</b>											
ENERO	1.125.773	0,73	-28,81	119.201	10,59%	15,66	-39,42	1.006.572	89,41%	-0,78	-27,30
FEBRERO	1.016.678	-9,69	-28,77	115.683	11,38%	-2,95	-37,85	900.995	88,62%	-10,49	-27,41
<b>MARZO</b>	<b>1.061.112</b>	<b>4,37</b>	<b>-17,46</b>	<b>121.228</b>	<b>11,42%</b>	<b>4,79</b>	<b>-27,90</b>	<b>939.884</b>	<b>88,58%</b>	<b>4,32</b>	<b>-15,89</b>
ABRIL	1.031.420	-2,80	-29,34	111.474	10,81%	-8,05	-41,11	919.946	89,19%	-2,12	-27,59
MAYO	1.110.014	7,62	-19,85	109.097	9,83%	-2,13	-33,67	1.000.917	90,17%	8,80	-17,99
JUNIO	1.274.698	14,84	-10,19	107.735	8,45%	-1,25	-30,04	1.166.963	91,55%	16,59	-7,78
JULIO	1.403.023	10,07	-13,74	111.143	7,92%	3,16	-30,69	1.291.880	92,08%	10,70	-11,88
AGOSTO	944.823	-32,66	-10,01	68.735	7,27%	-38,16	-29,56	876.088	92,73%	-32,19	-8,01
SEPTIEMBRE	1.354.836	43,40	-9,77	128.374	9,48%	86,77	-26,00	1.226.462	90,52%	39,99	-7,65
OCTUBRE	1.357.868	0,22	-14,32	126.497	9,32%	-1,46	-29,81	1.231.371	90,68%	0,40	-12,33
NOVIEMBRE	1.204.027	-11,33	3,56	107.420	8,92%	-15,08	-16,81	1.096.607	91,08%	-10,94	6,11
DICIEMBRE	1.137.565	-5,52	1,79	85.827	7,54%	-20,10	-16,72	1.051.738	92,46%	-4,09	3,67
<b>AÑO 2010</b>											
ENERO	1.050.233	-7,68	-6,71	94.595	9,01%	10,22	-20,64	955.638	90,99%	-9,14	-5,06
FEBRERO	1.028.222	-2,10	1,14	101.211	9,84%	6,99	-12,51	927.011	90,16%	-3,00	2,89
<b>MARZO</b>	<b>1.189.327</b>	<b>15,67</b>	<b>12,08</b>	<b>117.934</b>	<b>9,92%</b>	<b>16,52</b>	<b>-2,72</b>	<b>1.071.393</b>	<b>90,08%</b>	<b>15,58</b>	<b>13,99</b>
ABRIL	1.078.509	-9,32	4,57	102.973	9,55%	-12,69	-7,63	975.536	90,45%	-8,95	6,04
MAYO	1.182.100	9,61	6,49	108.264	9,16%	5,14	-0,76	1.073.836	90,84%	10,08	7,29
JUNIO	1.297.611	9,77	1,80	98.754	7,61%	-8,78	-8,34	1.198.857	92,39%	11,64	2,73
JULIO	1.397.265	7,68	-0,41	95.823	6,86%	-2,97	-13,78	1.301.442	93,14%	8,56	0,74
AGOSTO	1.010.216	-27,70	6,92	66.846	6,62%	-30,24	-2,75	943.370	93,38%	-27,51	7,68
SEPTIEMBRE	1.390.283	37,62	2,62	122.090	8,78%	82,64	-4,90	1.268.193	91,22%	34,43	3,40
OCTUBRE	1.346.087	-3,18	-0,87	118.422	8,80%	-3,00	-6,38	1.227.665	91,20%	-3,20	-0,30
NOVIEMBRE	1.257.479	-6,58	4,44	108.131	8,60%	-8,69	0,66	1.149.348	91,40%	-6,38	4,81
DICIEMBRE	1.189.818	-5,38	4,59	93.171	7,83%	-13,84	8,56	1.096.647	92,17%	-4,59	4,27
<b>AÑO 2011</b>											
ENERO	1.116.019	-6,20	6,26	102.733	9,21%	10,26	8,60	1.013.286	90,79%	-7,60	6,03
FEBRERO	1.011.418	-9,37	-1,63	94.363	9,33%	-8,15	-6,77	917.055	90,67%	-9,50	-1,07
<b>MARZO</b>	<b>1.154.903</b>	<b>14,19</b>	<b>-2,89</b>	<b>111.118</b>	<b>9,62%</b>	<b>17,76</b>	<b>-5,78</b>	<b>1.043.785</b>	<b>90,38%</b>	<b>13,82</b>	<b>-2,58</b>
ABRIL											
MAYO											
JUNIO											
JULIO											
AGOSTO											
SEPTIEMBRE											
OCTUBRE											
NOVIEMBRE											
DICIEMBRE											

MARZO 2011

**PERSONAS CONTRATADAS SEGÚN SEXO POR TIPO DE CONTRATO**

	AMBOS SEXOS			HOMBRES			MUJERES		
	CONTRATOS	PERSONAS	MEDIA	CONTRATOS	PERSONAS	MEDIA	CONTRATOS	PERSONAS	MEDIA
TOTAL CONTRATOS	1.154.903	915.255	1,26	633.584	508.619	1,25	521.319	406.636	1,28
INDEFINIDOS	111.118	109.934	1,01	61.444	60.734	1,01	49.674	49.200	1,01
TEMPORALES	1.043.785	808.482	1,29	572.140	449.538	1,27	471.645	358.944	1,31
OBRA O SERVICIO	450.946	373.637	1,21	288.872	239.908	1,20	162.074	133.729	1,21
EVENTUAL CC PRODUCCION	451.596	353.915	1,28	238.860	186.069	1,28	212.736	167.846	1,27
INTERINIDAD	121.227	85.520	1,42	32.973	24.090	1,37	88.254	61.430	1,44
TEMPORAL PERS. CON DISCAPACIDAD	1.534	1.495	1,03	915	896	1,02	619	599	1,03
RELEVO	1.660	1.641	1,01	1.041	1.030	1,01	619	611	1,01
JUBILACION PARCIAL	2.353	2.283	1,03	1.873	1.823	1,03	480	460	1,04
SUSTITUCION POR JUBILACION 64 AÑOS	186	182	1,02	97	96	1,01	89	86	1,03
PRACTICAS	3.806	3.784	1,01	1.734	1.723	1,01	2.072	2.061	1,01
FORMACION	4.675	4.658	1,00	2.583	2.575	1,00	2.092	2.083	1,00
OTROS CONTRATOS	5.802	4.371	1,33	3.192	2.274	1,40	2.610	2.097	1,24

MARZO 2011

## CONTRATOS POR CC.AA. Y PROVINCIAS

PROVINCIA AUTONOMÍA	TOTAL	VARIACIÓN			
		MENSUAL		ANUAL	
		ABSOLUTA	RELATIVA	ABSOLUTA	RELATIVA
ALMERÍA	17.367	3.570	25,88	-362	-2,04
CÁDIZ	34.884	7.347	26,68	-1.885	-5,13
CÓRDOBA	37.320	600	1,63	-6.481	-14,80
GRANADA	31.959	1.119	3,63	-3.834	-10,71
HUELVA	37.478	7.958	26,96	3.796	11,27
JAÉN	31.904	-17.199	-35,03	-25.262	-44,19
MÁLAGA	40.671	4.400	12,13	-6.584	-13,93
SEVILLA	67.999	12.864	23,33	1.820	2,75
ANDALUCÍA	299.582	20.659	7,41	-38.792	-11,46
HUESCA	4.348	871	25,05	-15	-0,34
TERUEL	2.550	410	19,16	43	1,72
ZARAGOZA	21.927	3.085	16,37	514	2,40
ARAGÓN	28.825	4.366	17,85	542	1,92
ASTURIAS	19.641	2.931	17,54	-2.586	-11,63
ILLES BALEARS	23.194	4.677	25,26	-577	-2,43
LAS PALMAS	25.623	3.046	13,49	213	0,84
STA. CRUZ DE TENERIFE	22.128	3.980	21,93	581	2,70
CANARIAS	47.751	7.026	17,25	794	1,69
CANTABRIA	11.461	1.878	19,60	-703	-5,78
ALBACETE	7.629	1.498	24,43	-907	-10,63
CIUDAD REAL	10.177	1.079	11,86	177	1,77
CUENCA	3.027	210	7,45	-559	-15,59
GUADALAJARA	5.851	873	17,54	-287	-4,68
TOLEDO	11.216	1.991	21,58	-583	-4,94
CASTILLA LA MANCHA	37.900	5.651	17,52	-2.159	-5,39
ÁVILA	2.797	722	34,80	464	19,89
BURGOS	8.371	1.461	21,14	712	9,30
LEÓN	7.871	1.230	18,52	-142	-1,77
PALENCIA	3.701	392	11,85	315	9,30
SALAMANCA	6.006	937	18,48	747	14,20
SEGOVIA	3.351	552	19,72	91	2,79
SORIA	2.030	239	13,34	-127	-5,89
VALLADOLID	12.667	1.707	15,57	878	7,45
ZAMORA	3.201	189	6,27	126	4,10
CASTILLA Y LEÓN	49.995	7.429	17,45	3.064	6,53
BARCELONA	139.658	22.444	19,15	2.499	1,82
GIRONA	13.833	1.757	14,55	-882	-5,99
LLEIDA	8.183	1.341	19,60	-266	-3,15
TARRAGONA	16.361	1.569	10,61	-647	-3,80
CATALUÑA	178.035	27.111	17,96	704	0,40
ALICANTE-ALACANT	34.748	5.187	17,55	2.066	6,32
CASTELLÓN-CASTELLÓ	11.129	2.062	22,74	-65	-0,58
VALENCIA-VALÈNCIA	58.733	7.603	14,87	210	0,36
COM. VALENCIANA	104.610	14.852	16,55	2.211	2,16
BADAJOS	22.024	2.481	12,70	-786	-3,45
CÁCERES	9.749	1.174	13,69	-377	-3,72
EXTREMADURA	31.773	3.655	13,00	-1.163	-3,53
A CORUÑA	21.991	2.474	12,68	-1.473	-6,28
LUGO	5.271	1.014	23,82	539	11,39
OURENSE	4.082	428	11,71	-52	-1,26
PONTEVEDRA	20.246	2.163	11,96	631	3,22
GALICIA	51.590	6.079	13,36	-355	-0,68
MADRID	140.361	18.880	15,54	-523	-0,37
MURCIA	45.518	6.948	18,01	3.147	7,43
NAVARRA	16.508	1.571	10,52	-671	-3,91
ÁLAVA	9.541	1.491	18,52	355	3,86
GUIPÚZCOA	16.993	1.642	10,70	-149	-0,87
VIZCAYA	30.921	4.917	18,91	1.449	4,92
PAÍS VASCO	57.455	8.050	16,29	1.655	2,97
LA RIOJA	6.525	943	16,89	83	1,29
CEUTA	1.552	252	19,38	52	3,47
MELILLA	1.872	536	40,12	830	79,65
EXTRANJERO	755	-9	-1,18	23	3,14
<b>TOTAL</b>	<b>1.154.903</b>	<b>143.485</b>	<b>14,19</b>	<b>-34.424</b>	<b>-2,89</b>

MARZO 2011

## CONTRATOS INDEFINIDOS POR CC.AA. Y PROVINCIAS \*

PROVINCIA AUTONOMÍA	TOTAL	VARIACIÓN			
		MENSUAL		ANUAL	
		ABSOLUTA	RELATIVA	ABSOLUTA	RELATIVA
ALMERÍA	1.119	226	25,31	-116	-9,39
CÁDIZ	1.674	329	24,46	-160	-8,72
CÓRDOBA	1.123	232	26,04	79	7,57
GRANADA	1.177	206	21,22	12	1,03
HUELVA	748	134	21,82	-38	-4,83
JAÉN	833	132	18,83	167	25,08
MÁLAGA	3.276	815	33,12	-173	-5,02
SEVILLA	3.645	746	25,73	234	6,86
ANDALUCÍA	13.595	2.820	26,17	5	0,04
HUESCA	525	114	27,74	3	0,57
TERUEL	354	137	63,13	4	1,14
ZARAGOZA	2.631	656	33,22	134	5,37
ARAGÓN	3.510	907	34,84	141	4,19
ASTURIAS	1.647	129	8,50	-447	-21,35
ILLES BALEARS	3.150	838	36,25	-290	-8,43
LAS PALMAS	2.561	232	9,96	-207	-7,48
STA. CRUZ DE TENERIFE	2.474	570	29,94	131	5,59
CANARIAS	5.035	802	18,95	-76	-1,49
CANTABRIA	1.094	183	20,09	-74	-6,34
ALBACETE	786	144	22,43	5	0,64
CIUDAD REAL	753	106	16,38	-123	-14,04
CUENCA	346	44	14,57	-79	-18,59
GUADALAJARA	453	62	15,86	-110	-19,54
TOLEDO	1.244	112	9,89	-14	-1,11
CASTILLA LA MANCHA	3.582	468	15,03	-321	-8,22
ÁVILA	225	-5	-2,17	-59	-20,77
BURGOS	752	24	3,30	-102	-11,94
LEÓN	938	143	17,99	-196	-17,28
PALENCIA	306	58	23,39	3	0,99
SALAMANCA	651	74	12,82	-40	-5,79
SEGOVIA	325	13	4,17	-44	-11,92
SORIA	206	50	32,05	-54	-20,77
VALLADOLID	965	8	0,84	-261	-21,29
ZAMORA	290	20	7,41	-261	-47,37
CASTILLA Y LEÓN	4.658	385	9,01	-1.014	-17,88
BARCELONA	17.984	2.712	17,76	-1.889	-9,51
GIRONA	2.267	387	20,59	-391	-14,71
LLEIDA	1.026	100	10,80	-147	-12,53
TARRAGONA	2.017	366	22,17	-325	-13,88
CATALUÑA	23.294	3.565	18,07	-2.752	-10,57
ALICANTE-ALACANT	4.106	361	9,64	-196	-4,56
CASTELLÓN-CASTELLÓ	1.295	104	8,73	-25	-1,89
VALENCIA-VALÈNCIA	5.094	-412	-7,48	-932	-15,47
COM. VALENCIANA	10.495	53	0,51	-1.153	-9,90
BADAJOS	886	35	4,11	-127	-12,54
CÁCERES	645	109	20,34	-32	-4,73
EXTREMADURA	1.531	144	10,38	-159	-9,41
A CORUÑA	2.316	460	24,78	-83	-3,46
LUGO	687	-52	-7,04	-105	-13,26
OURENSE	389	-36	-8,47	-125	-24,32
PONTEVEDRA	1.664	119	7,70	-235	-12,37
GALICIA	5.056	491	10,76	-548	-9,78
MADRID	23.768	3.891	19,58	221	0,94
MURCIA	3.877	797	25,88	15	0,39
NAVARRA	1.433	356	33,05	-30	-2,05
ÁLAVA	736	124	20,26	-131	-15,11
GUIPÚZCOA	1.236	102	8,99	-320	-20,57
VIZCAYA	2.263	445	24,48	-107	-4,51
PAÍS VASCO	4.235	671	18,83	-558	-11,64
LA RIOJA	766	170	28,52	94	13,99
CEUTA	165	55	50,00	36	27,91
MELILLA	160	13	8,84	42	35,59
EXTRANJERO	67	17	34,00	52	346,67
<b>TOTAL</b>	<b>111.118</b>	<b>16.755</b>	<b>17,76</b>	<b>-6.816</b>	<b>-5,78</b>

(\*) Incluye contratos convertidos en indefinidos

MARZO 2011

## CONTRATOS TEMPORALES POR CC.AA. Y PROVINCIAS

PROVINCIA AUTONOMÍA	TOTAL	VARIACIÓN			
		MENSUAL		ANUAL	
		ABSOLUTA	RELATIVA	ABSOLUTA	RELATIVA
ALMERÍA	16.248	3.344	25,91	-246	-1,49
CÁDIZ	33.210	7.018	26,79	-1.725	-4,94
CÓRDOBA	36.197	368	1,03	-6.560	-15,34
GRANADA	30.782	913	3,06	-3.846	-11,11
HUELVA	36.730	7.824	27,07	3.834	11,65
JAÉN	31.071	-17.331	-35,81	-25.429	-45,01
MÁLAGA	37.395	3.585	10,60	-6.411	-14,63
SEVILLA	64.354	12.118	23,20	1.586	2,53
ANDALUCÍA	285.987	17.839	6,65	-38.797	-11,95
HUESCA	3.823	757	24,69	-18	-0,47
TERUEL	2.196	273	14,20	39	1,81
ZARAGOZA	19.296	2.429	14,40	380	2,01
ARAGÓN	25.315	3.459	15,83	401	1,61
ASTURIAS	17.994	2.802	18,44	-2.139	-10,62
ILLES BALEARS	20.044	3.839	23,69	-287	-1,41
LAS PALMAS	23.062	2.814	13,90	420	1,85
STA. CRUZ DE TENERIFE	19.654	3.410	20,99	450	2,34
CANARIAS	42.716	6.224	17,06	870	2,08
CANTABRIA	10.367	1.695	19,55	-629	-5,72
ALBACETE	6.843	1.354	24,67	-912	-11,76
CIUDAD REAL	9.424	973	11,51	300	3,29
CUENCA	2.681	166	6,60	-480	-15,19
GUADALAJARA	5.398	811	17,68	-177	-3,17
TOLEDO	9.972	1.879	23,22	-569	-5,40
CASTILLA LA MANCHA	34.318	5.183	17,79	-1.838	-5,08
ÁVILA	2.572	727	39,40	523	25,52
BURGOS	7.619	1.437	23,24	814	11,96
LEÓN	6.933	1.087	18,59	54	0,78
PALENCIA	3.395	334	10,91	312	10,12
SALAMANCA	5.355	863	19,21	787	17,23
SEGOVIA	3.026	539	21,67	135	4,67
SORIA	1.824	189	11,56	-73	-3,85
VALLADOLID	11.702	1.699	16,98	1.139	10,78
ZAMORA	2.911	169	6,16	387	15,33
CASTILLA Y LEÓN	45.337	7.044	18,40	4.078	9,88
BARCELONA	121.674	19.732	19,36	4.388	3,74
GIRONA	11.566	1.370	13,44	-491	-4,07
LLEIDA	7.157	1.241	20,98	-119	-1,64
TARRAGONA	14.344	1.203	9,15	-322	-2,20
CATALUÑA	154.741	23.546	17,95	3.456	2,28
ALICANTE-ALACANT	30.642	4.826	18,69	2.262	7,97
CASTELLÓN-CASTELLÓ	9.834	1.958	24,86	-40	-0,41
VALENCIA-VALÈNCIA	53.639	8.015	17,57	1.142	2,18
COM. VALENCIANA	94.115	14.799	18,66	3.364	3,71
BADAJOS	21.138	2.446	13,09	-659	-3,02
CÁCERES	9.104	1.065	13,25	-345	-3,65
EXTREMADURA	30.242	3.511	13,13	-1.004	-3,21
A CORUÑA	19.675	2.014	11,40	-1.390	-6,60
LUGO	4.584	1.066	30,30	644	16,35
OURENSE	3.693	464	14,37	73	2,02
PONTEVEDRA	18.582	2.044	12,36	866	4,89
GALICIA	46.534	5.588	13,65	193	0,42
MADRID	116.593	14.989	14,75	-744	-0,63
MURCIA	41.641	6.151	17,33	3.132	8,13
NAVARRA	15.075	1.215	8,77	-641	-4,08
ÁLAVA	8.805	1.367	18,38	486	5,84
GUIPÚZCOA	15.757	1.540	10,83	171	1,10
VIZCAYA	28.658	4.472	18,49	1.556	5,74
PAÍS VASCO	53.220	7.379	16,10	2.213	4,34
LA RIOJA	5.759	773	15,50	-11	-0,19
CEUTA	1.387	197	16,55	16	1,17
MELILLA	1.712	523	43,99	788	85,28
EXTRANJERO	688	-26	-3,64	-29	-4,04
<b>TOTAL</b>	<b>1.043.785</b>	<b>126.730</b>	<b>13,82</b>	<b>-27.608</b>	<b>-2,58</b>

MARZO 2011

## CONTRATOS POR CC.AA. Y PROVINCIAS. DATOS ACUMULADOS

PROVINCIA AUTONOMÍA	TOTAL	INDEFINIDOS *	% S / TOTAL	TEMPORALES	% S / TOTAL
ALMERÍA	47.334	2.919	6,17	44.415	93,83
CÁDIZ	91.530	4.832	5,28	86.698	94,72
CÓRDOBA	122.040	3.144	2,58	118.896	97,42
GRANADA	97.299	3.228	3,32	94.071	96,68
HUELVA	88.541	2.057	2,32	86.484	97,68
JAÉN	160.817	2.316	1,44	158.501	98,56
MÁLAGA	114.626	8.278	7,22	106.348	92,78
SEVILLA	184.182	9.774	5,31	174.408	94,69
ANDALUCÍA	906.369	36.548	4,03	869.821	95,97
HUESCA	11.576	1.386	11,97	10.190	88,03
TERUEL	6.799	808	11,88	5.991	88,12
ZARAGOZA	61.867	7.288	11,78	54.579	88,22
ARAGÓN	80.242	9.482	11,82	70.760	88,18
ASTURIAS	54.387	5.022	9,23	49.365	90,77
ILLES BALEARS	58.937	7.823	13,27	51.114	86,73
LAS PALMAS	70.866	7.499	10,58	63.367	89,42
STA. CRUZ DE TENERIFE	59.443	6.420	10,80	53.023	89,20
CANARIAS	130.309	13.919	10,68	116.390	89,32
CANTABRIA	31.683	3.160	9,97	28.523	90,03
ALBACETE	21.097	2.152	10,20	18.945	89,80
CIUDAD REAL	29.539	2.109	7,14	27.430	92,86
CUENCA	9.316	1.068	11,46	8.248	88,54
GUADALAJARA	16.192	1.302	8,04	14.890	91,96
TOLEDO	32.643	3.405	10,43	29.238	89,57
CASTILLA LA MANCHA	108.787	10.036	9,23	98.751	90,77
ÁVILA	6.809	734	10,78	6.075	89,22
BURGOS	22.745	2.169	9,54	20.576	90,46
LEÓN	20.883	2.557	12,24	18.326	87,76
PALENCIA	10.759	889	8,26	9.870	91,74
SALAMANCA	16.455	1.968	11,96	14.487	88,04
SEGOVIA	9.058	958	10,58	8.100	89,42
SORIA	5.549	570	10,27	4.979	89,73
VALLADOLID	34.987	2.933	8,38	32.054	91,62
ZAMORA	9.100	838	9,21	8.262	90,79
CASTILLA Y LEÓN	136.345	13.616	9,99	122.729	90,01
BARCELONA	380.247	49.712	13,07	330.535	86,93
GIRONA	38.479	6.235	16,20	32.244	83,80
LLEIDA	23.263	3.221	13,85	20.042	86,15
TARRAGONA	46.752	5.425	11,60	41.327	88,40
CATALUÑA	488.741	64.593	13,22	424.148	86,78
ALICANTE-ALACANT	92.590	11.137	12,03	81.453	87,97
CASTELLÓN-CASTELLÓ	30.509	3.505	11,49	27.004	88,51
VALENCIA-VALÈNCIA	164.410	15.499	9,43	148.911	90,57
COM. VALENCIANA	287.509	30.141	10,48	257.368	89,52
BADAJOS	63.061	2.788	4,42	60.273	95,58
CÁCERES	26.888	1.830	6,81	25.058	93,19
EXTREMADURA	89.949	4.618	5,13	85.331	94,87
A CORUÑA	64.251	6.366	9,91	57.885	90,09
LUGO	14.373	2.190	15,24	12.183	84,76
OURENSE	12.143	1.178	9,70	10.965	90,30
PONTEVEDRA	58.641	5.212	8,89	53.429	91,11
GALICIA	149.408	14.946	10,00	134.462	90,00
MADRID	393.439	64.758	16,46	328.681	83,54
MURCIA	124.618	10.178	8,17	114.440	91,83
NAVARRA	48.099	3.894	8,10	44.205	91,90
ÁLAVA	26.644	2.001	7,51	24.643	92,49
GUIPÚZCOA	49.397	3.742	7,58	45.655	92,42
VIZCAYA	87.953	6.796	7,73	81.157	92,27
PAÍS VASCO	163.994	12.539	7,65	151.455	92,35
LA RIOJA	18.039	1.947	10,79	16.092	89,21
CEUTA	4.230	405	9,57	3.825	90,43
MELILLA	4.581	439	9,58	4.142	90,42
EXTRANJERO	2.674	150	5,61	2.524	94,39
<b>TOTAL</b>	<b>3.282.340</b>	<b>308.214</b>	<b>9,39</b>	<b>2.974.126</b>	<b>90,61</b>

(\*) Incluye contratos convertidos en indefinidos



## PRESTACIONES

El número de solicitudes de prestaciones a nivel nacional registradas en el mes de febrero de 2011 ascendió a 809.067, lo que representa un 14,0 % menos que el mismo mes del año anterior.

Las altas tramitadas han sido 759.988 lo que supone una disminución del 16,1 % sobre el mes de febrero de 2010.

El plazo medio de reconocimiento del mes de febrero de 2011 ha sido de 2 días, dos días menos que el mismo mes del año anterior.

Los beneficiarios existentes a final del mes fueron 2.993.023 con una disminución respecto al mismo mes del año anterior del 6,5%.

La cobertura del sistema de protección por desempleo durante el mes de febrero de 2011 ha sido del 73,70%, el mismo indicador en febrero de 2010 fue de 80,60%, lo que supone una disminución del 8,6 % (1).

Los gastos totales de febrero de 2011 ascendieron a 2.631,5 millones de euros, lo que supone una disminución del 9,1% respecto al mismo mes del año anterior.

El gasto medio mensual por beneficiario, sin incluir el subsidio agrario de Andalucía y Extremadura, en el mes de febrero de 2011 ha sido de 902,5 €, lo que supone una disminución sobre el mismo mes del año anterior de 24,8€ (-2,7%).

La cuantía media bruta de la prestación contributiva percibida por beneficiario durante el mes de febrero de 2011 ha sido de 853,1 euros, lo que supone un aumento de 9,5 euros sobre el mismo mes del año anterior (1,1%).

El número de beneficiarios extranjeros del mes de febrero de 2011 fue de 435.819 lo que representa un 10,4% menos que el mismo mes del año anterior. El descenso se produce más en los beneficiarios procedentes de países no comunitarios (-12,9%) que en los comunitarios (-4,0%).

En relación con el total de beneficiarios de prestaciones por desempleo, los beneficiarios extranjeros representan el 14,56%.

Los beneficiarios extranjeros suponen, por otro lado, el 69,03% del total de demandantes de empleo extranjeros.

Por último, el gasto de las prestaciones de los beneficiarios extranjeros ha sido de 299,8 millones de euros (un -15,1% sobre febrero de 2010) y en relación con el gasto total de las prestaciones por desempleo supone el 11,4%.

(1) Nuevo indicador de cobertura que responde a la siguiente fórmula:

$$\frac{\text{Total de beneficiarios de prestaciones}}{\text{Paro Reg. SISPE con experiencia laboral} + \text{Benef. de subsidio de eventuales agrarios}}$$

FEBRERO 2011

**SÍNTESIS DE DATOS NACIONALES DE PRESTACIONES POR DESEMPLEO**

	2009	2010	INCREMENTO S/ 2009	2010 (%)	2011	INCREMENTO 2011 S/ 2010	(%)
<b>SOLICITUDES</b>	<b>642.122</b>	<b>941.074</b>	<b>46,6</b>		<b>809.067</b>	<b>-14,0</b>	
Prestación Contributiva	456.431	571.776	25,3		474.250	-17,1	
Subsidio	145.879	329.395	125,8		287.975	-12,6	
Renta Activa de Inserción	16.289	18.947	16,3		28.425	50,0	
Subsidio Eventuales Agrarios	23.523	20.956	-10,9		18.417	-12,1	
<b>ALTAS</b>	<b>703.341</b>	<b>905.697</b>	<b>28,8</b>		<b>759.988</b>	<b>-16,1</b>	
Prestación Contributiva	527.645	568.551	7,8		467.623	-17,8	
Subsidio	146.080	307.987	110,8		258.033	-16,2	
Renta Activa de Inserción	13.984	15.440	10,4		22.022	42,6	
Subsidio Eventuales Agrarios	15.632	13.719	-12,2		12.310	-10,3	
<b>PLAZO DE RECONOCIMIENTO</b>	<b>7</b>	<b>4</b>	<b>-42,9</b>		<b>2</b>	<b>-50,0</b>	
<b>BENEFICIARIOS</b>	<b>2.562.568</b>	<b>3.201.028</b>	<b>24,9</b>		<b>2.993.023</b>	<b>-6,5</b>	
Prestación Contributiva	1.670.183	1.617.930	-3,1		1.379.936	-14,7	
Subsidio	653.074	1.327.034	103,2		1.308.610	-1,4	
Renta Activa de Inserción	84.751	109.313	29,0		160.567	46,9	
Subsidio Eventuales Agrarios	154.560	146.751	-5,1		143.910	-1,9	
<b>COBERTURAS (*)</b>							
Bruta	74,70	80,60	7,9		73,70	-8,6	
<b>CALIDAD</b>							
% de protección Prest. Contributiva	69,36	52,97	-23,6		48,43	-8,6	
% de protección Prest. Asistenciales	30,64	47,03	53,5		51,57	9,7	
<b>GASTOS (Miles de Euros)</b>	<b>2.610.136</b>	<b>2.894.028</b>	<b>10,9</b>		<b>2.631.550</b>	<b>-9,1</b>	
Prestación Contributiva	2.181.648	2.150.070	-1,4		1.861.916	-13,4	
Subsidio	327.552	634.113	93,6		640.071	0,9	
Renta Activa de Inserción	36.555	47.975	31,2		69.373	44,6	
Subsidio Eventuales Agrarios	64.381	61.870	-3,9		60.190	-2,7	
<b>GASTO MEDIO POR BENEFICIARIO, INCLUIDAS LAS COTIZACIONES A LA S. SOCIAL (euros/mes)</b>	<b>1.057,2</b>	<b>927,3</b>	<b>-12,3</b>		<b>902,5</b>	<b>-2,7</b>	
<b>CUANTÍA MEDIA POR BENEFICIARIO PRESTACION CONTRIBUTIVA (euros/mes)</b>	<b>834,1</b>	<b>843,6</b>	<b>1,1</b>		<b>853,1</b>	<b>1,1</b>	

Fuente: Datos provisionales del Servicio Público de Empleo Estatal

Notas:

Gastos contabilizados en el mes de marzo y devengados en el mes de febrero

Los gastos incluyen las cotizaciones a la Seguridad Social

Los gastos de subsidio por desempleo incluyen los de Renta Agraria

En los gastos medios por beneficiario no se incluyen los gastos del subsidio para trabajadores eventuales agrarios (REASS)

Las cuantías medias de prestación contributiva percibidas por beneficiario no incluyen las cotizaciones a la S. Social y corresponden a la cuantía bruta reconocida por mes (30 días de prestación).

La cuantía media de las prestaciones asistenciales (subsídios, renta agraria y renta activa de inserción), es del 80% del IPREM= 426,00euros (14,20€x 30 días)

Beneficiarios, altas y solicitudes del mes de febrero.

En el % de protección no se incluyen los beneficiarios del subsidio REASS. En prestación asistencial se incluye la RAI.

SÍNTESIS DE DATOS NACIONALES DE PRESTACIONES DE DESEMPLEO

SOLICITUDES

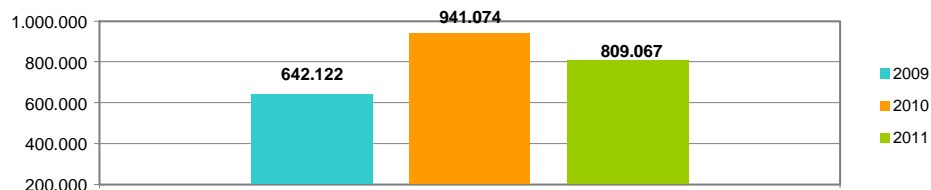

PLAZO DE RECONOCIMIENTO

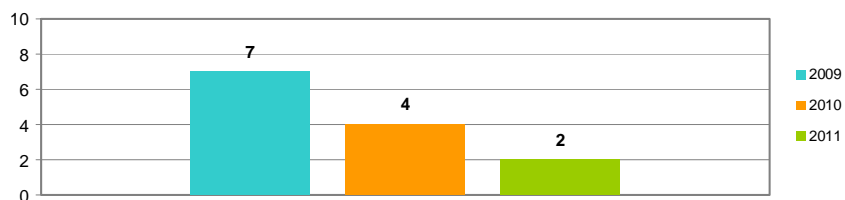

BENEFICIARIOS

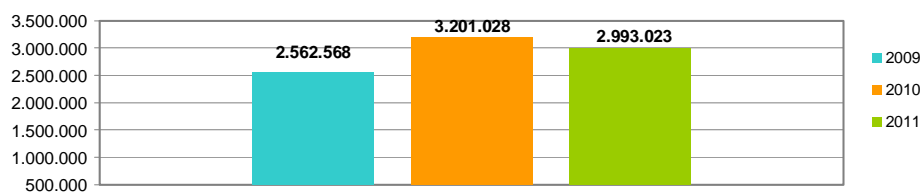

GASTOS

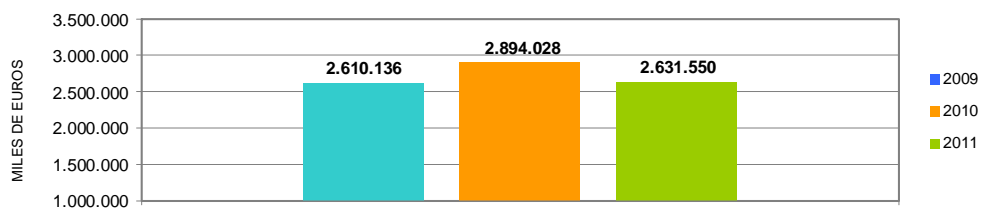

SOLICITUDES, ALTAS Y PLAZO DE RECONOCIMIENTO POR PROVINCIAS

Provincias	Solicitudes					Altas					Plazo de Reconocimiento (días)
	Prestación Contributiva	Subsidio	Renta Activa de Inserción	Subsidio Eventuales Agrarios	Total	Prestación Contributiva	Subsidio	Renta Activa de Inserción	Subsidio Eventuales Agrarios	Total	
Alava	16.046	1.022	36		17.104	15.971	865	29		16.865	1
Albacete	2.855	2.703	360		5.918	2.661	2.462	279		5.402	2
Alicante	13.955	12.624	1.855		28.434	13.602	10.890	1.459		25.951	3
Almería	4.317	5.298	611	425	10.651	4.111	4.828	464	304	9.707	2
Ávila	943	775	81		1.799	897	754	65		1.716	1
Badajoz	5.657	7.124	844	2.272	15.897	5.177	6.616	700	1.220	13.713	0
Illes Balears	7.853	6.137	433		14.423	8.008	5.893	314		14.215	2
Barcelona	59.092	30.528	2.159		91.779	61.309	25.437	1.445		88.191	0
Burgos	5.990	1.439	139		7.568	5.798	1.275	131		7.204	1
Cáceres	3.130	3.528	325	1.259	8.242	2.976	3.190	225	744	7.135	2
Cádiz	9.358	10.786	1.957	1.538	23.639	9.480	11.095	1.653	920	23.148	4
Castellón	10.861	5.757	311		16.929	10.777	4.726	190		15.693	4
Ciudad Real	4.146	3.772	351		8.269	4.045	3.588	275		7.908	0
Córdoba	7.832	7.678	666	2.419	18.595	6.980	7.003	571	1.537	16.091	1
A Coruña	8.551	4.686	519		13.756	8.697	4.416	420		13.533	1
Cuenca	1.418	1.206	88		2.712	1.411	1.095	67		2.573	1
Girona	6.250	4.219	218		10.687	6.197	3.929	110		10.236	3
Granada	6.028	7.700	818	1.640	16.186	5.756	7.197	705	1.234	14.892	1
Guadalajara	2.233	1.610	70		3.913	2.065	1.463	51		3.579	0
Guipuzcoa	15.681	2.035	156		17.872	15.608	1.773	92		17.473	4
Huelva	4.437	5.021	477	1.464	11.399	4.950	4.671	440	973	11.034	7
Huesca	1.497	899	55		2.451	1.418	713	41		2.172	1
Jaén	7.974	7.681	612	913	17.180	7.597	6.837	525	573	15.532	0
León	4.472	1.760	197		6.429	4.289	1.591	165		6.045	3
Lleida	3.182	1.977	136		5.295	3.040	1.817	94		4.951	1
La Rioja	4.609	1.354	94		6.057	4.484	1.184	71		5.739	2
Lugo	2.186	1.191	116		3.493	2.215	1.149	108		3.472	1
Madrid	48.339	24.534	1.618		74.491	45.483	19.861	1.134		66.478	2
Málaga	10.303	11.884	1.467	1.599	25.253	10.265	11.068	1.350	1.118	23.801	1
Murcia	29.442	14.497	1.229		45.168	28.452	12.728	800		41.980	5
Navarra	10.174	2.628	166		12.968	9.976	2.297	127		12.400	0
Ourense	1.756	1.328	185		3.269	1.732	1.274	146		3.152	0
Asturias	9.435	4.302	495		14.232	9.304	4.047	419		13.770	0
Palencia	1.221	638	71		1.930	1.204	610	55		1.869	0
Las Palmas	8.776	9.696	1.586		20.058	11.475	8.953	1.313		21.741	1
Pontevedra	10.394	5.648	589		16.631	10.387	5.357	477		16.221	1
Salamanca	1.861	1.494	205		3.560	1.837	1.427	182		3.446	1
S.C.Tenerife	6.835	8.950	1.146		16.931	7.193	8.435	851		16.479	4
Cantabria	7.769	2.407	224		10.400	7.585	2.265	197		10.047	1
Segovia	1.247	580	26		1.853	1.228	519	19		1.766	0
Sevilla	17.622	18.444	2.012	4.888	42.966	16.755	16.480	1.633	3.687	38.555	2
Soria	980	359	20		1.359	977	325	17		1.319	1
Tarragona	9.708	5.585	402		15.695	9.132	5.278	275		14.685	3
Teruel	978	572	33		1.583	978	533	26		1.537	1
Toledo	8.073	4.803	420		13.296	7.773	4.416	286		12.475	0
Valencia	32.801	17.712	1.709		52.222	31.549	15.501	1.175		48.225	4
Valladolid	7.248	2.100	277		9.625	7.210	1.839	215		9.264	0
Vizcaya	17.456	2.977	195		20.628	17.391	2.760	147		20.298	2
Zamora	877	679	89		1.645	818	644	77		1.539	0
Zaragoza	9.759	4.511	412		14.682	8.796	3.809	288		12.893	2
Ceuta	304	725	52		1.081	308	697	37		1.042	0
Melilla	339	412	113		864	296	453	87		836	3
<b>TOTAL</b>	<b>474.250</b>	<b>287.975</b>	<b>28.425</b>	<b>18.417</b>	<b>809.067</b>	<b>467.623</b>	<b>258.033</b>	<b>22.022</b>	<b>12.310</b>	<b>759.988</b>	<b>2</b>

Solicitudes, altas y plazo de reconocimiento del mes de febrero.

PLAZO DE RECONOCIMIENTO

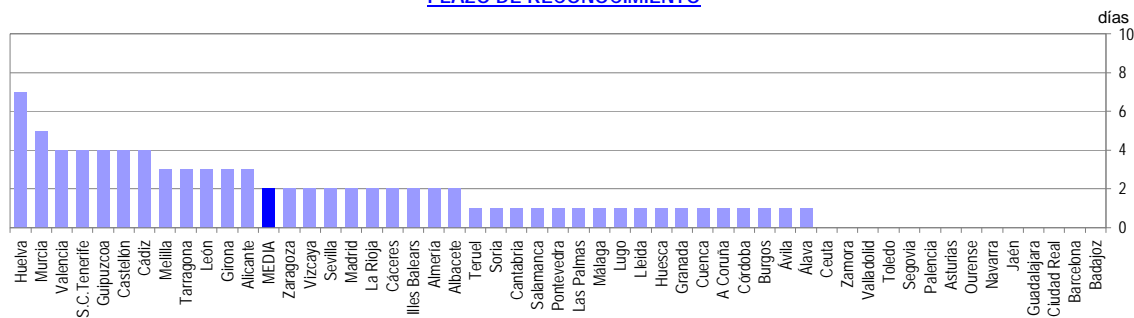

SOLICITUDES, ALTAS Y PLAZO DE RECONOCIMIENTO POR COMUNIDADES AUTÓNOMAS

Comunidades Autónomas	Solicitudes					Altas					Plazo de Reconocimiento (días)
	Prestación Contributiva	Subsidio	Renta Activa de Inserción	Subsidio Eventuales Agrarios	Total	Prestación Contributiva	Subsidio	Renta Activa de Inserción	Subsidio Eventuales Agrarios	Total	
Andalucía	67.871	74.492	8.620	14.886	165.869	65.894	69.179	7.341	10.346	152.760	2
Aragón	12.234	5.982	500		18.716	11.192	5.055	355		16.602	2
Asturias	9.435	4.302	495		14.232	9.304	4.047	419		13.770	0
Illes Balears	7.853	6.137	433		14.423	8.008	5.893	314		14.215	2
Canarias	15.611	18.646	2.732		36.989	18.668	17.388	2.164		38.220	2
Cantabria	7.769	2.407	224		10.400	7.585	2.265	197		10.047	1
Castilla La Mancha	18.725	14.094	1.289		34.108	17.955	13.024	958		31.937	0
Castilla León	24.839	9.824	1.105		35.768	24.258	8.984	926		34.168	1
Cataluña	78.232	42.309	2.915		123.456	79.678	36.461	1.924		118.063	1
C. Valenciana	57.617	36.093	3.875		97.585	55.928	31.117	2.824		89.869	4
Extremadura	8.787	10.652	1.169	3.531	24.139	8.153	9.806	925	1.964	20.848	1
Galicia	22.887	12.853	1.409		37.149	23.031	12.196	1.151		36.378	1
Madrid	48.339	24.534	1.618		74.491	45.483	19.861	1.134		66.478	2
Murcia	29.442	14.497	1.229		45.168	28.452	12.728	800		41.980	5
Navarra	10.174	2.628	166		12.968	9.976	2.297	127		12.400	0
País Vasco	49.183	6.034	387		55.604	48.970	5.398	268		54.636	3
La Rioja	4.609	1.354	94		6.057	4.484	1.184	71		5.739	2
Ceuta	304	725	52		1.081	308	697	37		1.042	0
Melilla	339	412	113		864	296	453	87		836	3
<b>TOTAL</b>	<b>474.250</b>	<b>287.975</b>	<b>28.425</b>	<b>18.417</b>	<b>809.067</b>	<b>467.623</b>	<b>258.033</b>	<b>22.022</b>	<b>12.310</b>	<b>759.988</b>	<b>2</b>

Notas informativas:

Solicitudes y altas del mes de febrero.

El dato de solicitudes indica el número de expedientes de prestaciones recibidas.

El dato de altas indica el número de expedientes reconocidos, tanto inicialmente como por reanudación de las prestaciones, sin incluir las altas tras las prórrogas del subsidio y en el caso de RAI, indica el dato de participantes en el programa.

El plazo de reconocimiento indica el número de días que median entre la fecha de solicitud y la fecha de resolución.

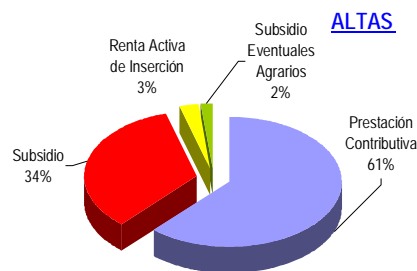
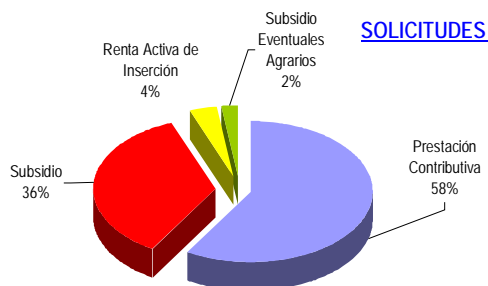

FEBRERO 2011

## BENEFICIARIOS DE PRESTACIONES POR DESEMPLEO POR PROVINCIAS

Provincias	Beneficiarios				Total
	Prestación Contributiva	Subsidio	Renta Activa de Inserción	Subsidio Eventuales Agrarios	
Álava	8.035	4.818	182		13.035
Albacete	11.609	13.797	2.003		27.409
Alicante	53.523	61.947	12.047		127.517
Almería	18.595	27.553	3.847	4.358	54.353
Ávila	4.651	4.552	526		9.729
Badajoz	18.468	30.318	5.538	12.263	66.587
Illes Balears	46.319	44.768	2.131		93.218
Barcelona	182.401	137.984	8.473		328.858
Burgos	10.283	6.962	749		17.994
Cáceres	11.387	14.700	1.738	7.597	35.422
Cádiz	34.379	52.571	13.522	10.803	111.275
Castellón	21.478	19.332	1.076		41.886
Ciudad Real	14.519	18.308	1.896		34.723
Córdoba	18.862	29.961	4.236	21.810	74.869
A Coruña	31.533	24.606	3.396		59.535
Cuenca	5.296	6.171	548		12.015
Girona	26.003	23.544	871		50.418
Granada	22.531	35.696	4.664	14.739	77.630
Guadalajara	8.150	6.735	339		15.224
Guipuzcoa	16.293	9.573	675		26.541
Huelva	15.124	22.439	2.724	10.302	50.589
Huesca	6.134	3.665	251		10.050
Jaén	14.227	22.131	3.292	16.992	56.642
León	14.982	10.545	1.243		26.770
Lleida	12.578	9.636	610		22.824
La Rioja	8.921	5.951	539		15.411
Lugo	8.242	6.570	783		15.595
Madrid	185.331	108.883	8.410		302.624
Málaga	49.993	62.386	10.026	10.677	133.082
Murcia	43.497	40.593	5.883		89.973
Navarra	17.696	12.035	759		30.490
Ourense	7.836	8.203	1.180		17.219
Asturias	28.574	25.868	2.680		57.122
Palencia	4.372	3.219	457		8.048
Las Palmas	34.634	46.797	10.368		91.799
Pontevedra	31.514	26.627	3.457		61.598
Salamanca	8.857	7.917	1.335		18.109
S.C. Tenerife	33.835	42.630	6.525		82.990
Cantabria	16.281	11.887	1.439		29.607
Segovia	4.223	2.416	181		6.820
Sevilla	51.668	77.502	11.696	34.369	175.235
Soria	2.271	1.477	138		3.886
Tarragona	28.330	26.323	1.770		56.423
Teruel	3.953	3.057	158		7.168
Toledo	22.751	22.780	1.903		47.434
Valencia	82.398	68.416	8.408		159.222
Valladolid	14.726	9.206	1.556		25.488
Vizcaya	27.503	15.543	983		44.029
Zamora	4.755	3.854	577		9.186
Zaragoza	28.110	19.716	1.867		49.693
Ceuta	1.107	3.756	342		5.205
Melilla	1.198	2.686	570		4.454
<b>TOTAL</b>	<b>1.379.936</b>	<b>1.308.610</b>	<b>160.567</b>	<b>143.910</b>	<b>2.993.023</b>

Beneficiarios del mes de febrero.

Coberturas históricas calculadas con datos de paro SILEE.

FEBRERO 2011

**BENEFICIARIOS DE PRESTACIONES POR DESEMPLEO POR CC.AA.**

Comunidades Autónomas	Beneficiarios				Total
	Prestación Contributiva	Subsidio	Renta Activa de Inserción	Subsidio Eventuales Agrarios	
Andalucía	225.379	330.239	54.007	124.050	733.675
Aragón	38.197	26.438	2.276		66.911
Asturias	28.574	25.868	2.680		57.122
Illes Balears	46.319	44.768	2.131		93.218
Canarias	68.469	89.427	16.893		174.789
Cantabria	16.281	11.887	1.439		29.607
Castilla La Mancha	62.325	67.791	6.689		136.805
Castilla León	69.120	50.148	6.762		126.030
Cataluña	249.312	197.487	11.724		458.523
C. Valenciana	157.399	149.695	21.531		328.625
Extremadura	29.855	45.018	7.276	19.860	102.009
Galicia	79.125	66.006	8.816		153.947
Madrid	185.331	108.883	8.410		302.624
Murcia	43.497	40.593	5.883		89.973
Navarra	17.696	12.035	759		30.490
País Vasco	51.831	29.934	1.840		83.605
La Rioja	8.921	5.951	539		15.411
Ceuta	1.107	3.756	342		5.205
Melilla	1.198	2.686	570		4.454
<b>TOTAL</b>	<b>1.379.936</b>	<b>1.308.610</b>	<b>160.567</b>	<b>143.910</b>	<b>2.993.023</b>

DISTRIBUCION DE BENEFICIARIOS

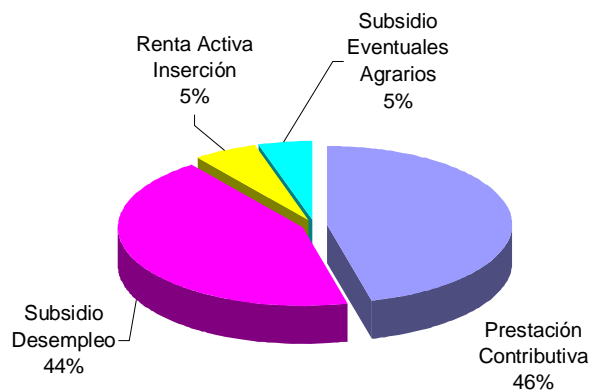



GASTOS DE PRESTACIONES POR DESEMPLEO POR PROVINCIAS

PROVINCIAS	Gastos de Prestaciones (miles de euros)					Cuantía media prestación contributiva percibida por beneficiario (euros/mes)
	Total	Prestación Contributiva	Subsidio Desempleo	Renta Activa Inserción	Subsidio Eventuales Agrarios	
Álava	15.745	13.145	2.521	79		939,3
Albacete	21.909	14.520	6.541	848		825,0
Alicante	103.299	67.022	31.083	5.194		800,5
Almería	39.172	22.487	13.096	1.678	1.911	797,4
Ávila	8.058	5.604	2.228	226		779,6
Badajoz	43.668	22.142	13.936	2.351	5.239	761,7
Illes Balears	87.680	65.117	21.649	914		881,9
Barcelona	342.355	269.617	69.154	3.584		930,5
Burgos	18.513	14.601	3.586	326		886,9
Cáceres	24.735	13.596	7.021	742	3.376	759,5
Cádiz	80.067	44.304	25.277	5.908	4.578	820,4
Castellón de la Plana	39.925	29.880	9.560	485		858,4
Ciudad Real	26.969	17.671	8.501	797		789,8
Córdoba	47.990	23.806	13.567	1.839	8.778	824,9
A Coruña	55.000	40.713	12.815	1.472		827,2
Cuenca	9.377	6.266	2.881	230		775,0
Girona	46.876	35.078	11.428	370		851,8
Granada	54.586	29.377	16.626	2.006	6.577	848,1
Guadalajara	14.556	11.234	3.178	144		874,1
Gulizúcoa	32.743	27.298	5.152	293		966,3
Huelva	37.692	21.109	11.051	1.208	4.324	847,9
Huesca	9.912	8.010	1.793	109		839,8
Jaén	34.248	18.217	8.923	1.403	5.705	825,2
León	26.683	20.629	5.538	516		888,9
Lleida	20.866	15.996	4.608	262		814,3
La Rioja	15.524	12.318	2.976	230		874,5
Lugo	13.670	10.003	3.334	333		776,1
Madrid	316.152	257.450	55.022	3.680		875,4
Málaga	101.984	63.042	29.756	4.341	4.845	812,5
Murcia	79.942	56.874	20.462	2.606		802,7
Navarra	33.418	27.012	6.082	324		949,9
Ourense	14.413	9.583	4.315	515		790,1
Asturias	53.531	39.121	13.279	1.131		872,2
Palencia	7.399	5.583	1.619	197		838,2
Las Palmas	69.267	42.317	22.487	4.463		796,7
Pontevedra	55.557	40.600	13.465	1.492		816,5
Salamanca	15.562	11.046	3.949	567		788,0
Sta.Cruz Tenerife	62.344	39.038	20.490	2.816		757,8
Cantabria	28.615	22.125	5.873	617		842,4
Segovia	6.580	5.260	1.240	80		802,5
Sevilla	123.295	66.876	36.526	5.036	14.857	818,3
Soria	3.757	2.961	738	58		823,8
Tarragona	52.547	39.117	12.678	752		869,8
Teruel	6.604	5.026	1.509	69		826,1
Toledo	40.281	28.540	10.912	829		808,5
Valencia	148.553	110.478	34.360	3.715		843,9
Valladolid	24.827	19.567	4.590	670		839,5
Vizcaya	51.698	42.959	8.306	433		935,5
Zamora	7.919	5.750	1.928	241		796,8
Zaragoza	49.232	38.824	9.592	816		879,9
Ceuta	3.300	1.487	1.672	141		855,9
Melilla	2.955	1.520	1.198	237		830,9
<b>TOTAL NACIONAL</b>	<b>2.631.550</b>	<b>1.861.916</b>	<b>640.071</b>	<b>69.373</b>	<b>60.190</b>	<b>853,1</b>

Fuente: Datos provisionales del Servicio Público de Empleo Estatal  
Notas:

- Gastos contabilizados en el mes de marzo y devengados en el mes de febrero.
- Los gastos incluyen las cotizaciones a la Seguridad Social
- Los gastos de subsidio por desempleo incluyen los de Renta Agraria

Las cuantías medias de prestación contributiva percibidas por beneficiario no incluyen las cotizaciones a la S. Social y corresponden a la cuantía bruta reconocida por mes (30 días de prestación)

La cuantía media de las prestaciones asistenciales (subsídios, renta agraria y renta activa de inserción), es del 80% del IPREM= 426,01euros (14,20€ x 30 días)

CUANTÍA MEDIA PRESTACIÓN CONTRIBUTIVA POR BENEFICIARIO

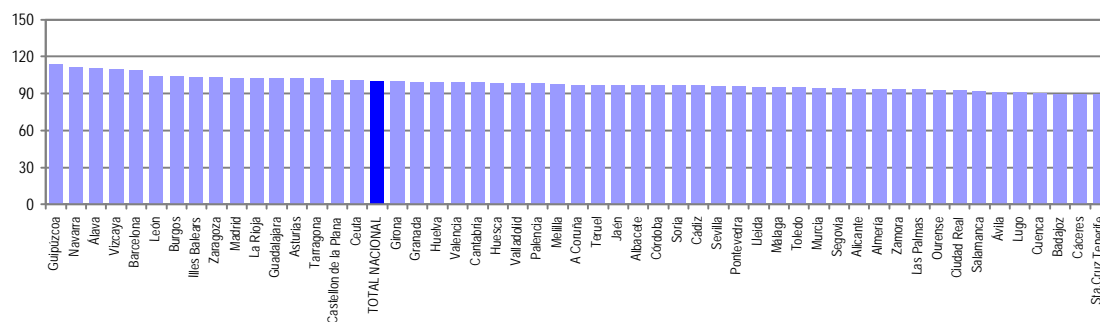

Notas: Valores nacionales = Índice 100

**GASTOS DE PRESTACIONES POR DESEMPLEO CC. AA**

CC.AA.	Gastos de Prestaciones (miles de euros)					Cuantía media prestación contributiva percibida por beneficiario (euros/mes)
	Total	Prestación Contributiva	Subsidio Desempleo	Renta Activa Inserción	Subsidio Eventuales Agrarios	
Andalucía	519.034	289.218	154.822	23.419	51.575	821,6
Aragón	65.748	51.860	12.894	994		867,9
Asturias	53.531	39.121	13.279	1.131		872,2
Illes Balears	87.680	65.117	21.649	914		881,9
Canarias	131.611	81.355	42.977	7.279		777,5
Cantabria	28.615	22.125	5.873	617		842,4
Castilla La Mancha	113.092	78.231	32.013	2.848		812,9
Castilla León	119.298	91.001	25.416	2.881		840,8
Cataluña	462.644	359.808	97.868	4.968		909,5
C. Valenciana	291.777	207.380	75.003	9.394		831,1
Extremadura	68.403	35.738	20.957	3.093	8.615	760,9
Galicia	138.640	100.899	33.929	3.812		813,9
Madrid	316.152	257.450	55.022	3.680		875,4
Murcia	79.942	56.874	20.462	2.606		802,7
Navarra	33.418	27.012	6.082	324		949,9
País Vasco	100.186	83.402	15.979	805		945,8
La Rioja	15.524	12.318	2.976	230		874,5
Ceuta	3.300	1.487	1.672	141		855,9
Melilla	2.955	1.520	1.198	237		830,9
<b>TOTAL NACIONAL</b>	<b>2.631.550</b>	<b>1.861.916</b>	<b>640.071</b>	<b>69.373</b>	<b>60.190</b>	<b>853,1</b>

Fuente: Datos provisionales del Servicio Público de Empleo Estatal

Notas:

Gastos contabilizados en el mes de marzo y devengados en el mes de febrero.

Los gastos incluyen las cotizaciones a la Seguridad Social

Los gastos de subsidio por desempleo incluyen los de Renta Agraria

Las cuantías medias de prestación contributiva percibidas por beneficiario no incluyen las cotizaciones a la S. Social y corresponden a la cuantía bruta reconocida por mes (30 días de prestación).

La cuantía media de las prestaciones asistenciales (subsidios, renta agraria y renta activa de inserción), es del 80% del IPREM= 426,01euros (14,20€x 30 días)

**TOTAL NACIONAL DE GASTOS DE PRESTACIONES DE DESEMPLEO**

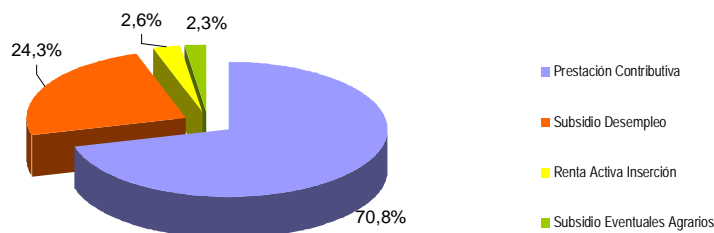

**CUANTÍA MEDIA PRESTACIÓN CONTRIBUTIVA POR BENEFICIARIO**

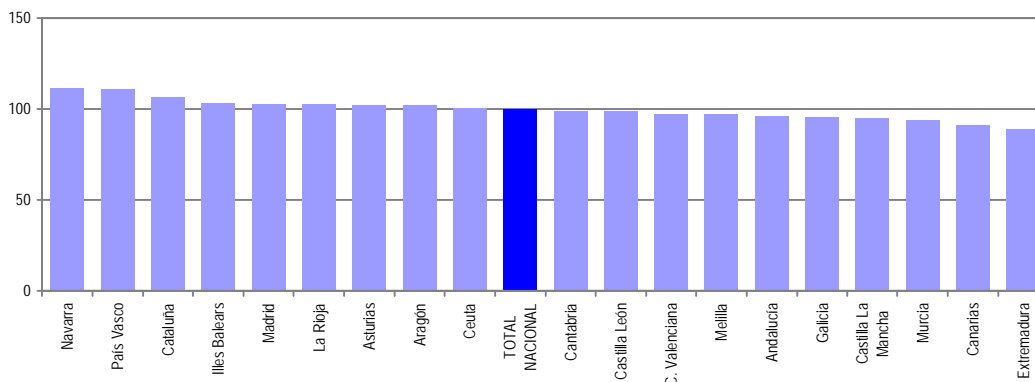

Notas: Valores nacionales = Índice 100

FEBRERO 2011

## SÍNTESIS DE DATOS NACIONALES DE BENEFICIARIOS DE PRESTACIONES POR DESEMPLEO EXTRANJEROS

	2009	2010	INCREMENTO 2010 S/ 2009 (%)	2011	INCREMENTO 2011 S/ 2010 (%)
<b>Nº DE BENEFICIARIOS</b>	<b>350.582</b>	<b>486.305</b>	<b>38,7</b>	<b>435.819</b>	<b>-10,4</b>
Prestación Contributiva	264.720	218.398	-17,5	173.403	-20,6
Subsidio	79.185	257.062	224,6	241.516	-6,0
Renta Activa de Inserción	4.587	8.584	87,1	18.539	116,0
Subsidio Eventuales Agrarios	2.090	2.261	8,2	2.361	4,4
<b>ENTORNO COMUNITARIO</b>	<b>99.343</b>	<b>137.268</b>	<b>38,2</b>	<b>131.752</b>	<b>-4,0</b>
<b>ENTORNO NO COMUNITARIO</b>	<b>251.239</b>	<b>349.037</b>	<b>38,9</b>	<b>304.067</b>	<b>-12,9</b>
<b>% SOBRE TOTAL BENEFICIARIOS</b>	<b>13,68</b>	<b>15,19</b>	<b>11,0</b>	<b>14,56</b>	<b>-4,2</b>
Prestación Contributiva	15,85	13,50	-14,8	12,57	-6,9
Subsidio	12,12	19,37	59,8	18,46	-4,7
Renta Activa de Inserción	5,41	7,85	45,1	11,55	47,0
Subsidio Eventuales Agrarios	1,35	1,54	13,9	1,64	6,5
<b>% BENEFICIARIOS s/DEMANDANTES DE EMPLEO EXTRANJEROS</b>	<b>74,10</b>	<b>80,55</b>	<b>8,7</b>	<b>69,03</b>	<b>-14,3</b>
<b>GASTO (Miles de Euros) (1)</b>	<b>316.340</b>	<b>353.089</b>	<b>11,6</b>	<b>299.764</b>	<b>-15,1</b>
Prestación Contributiva	276.436	233.579	-15,5	183.729	-21,3
Subsidio	37.165	115.126	209,8	107.671	-6,5
Renta Activa de Inserción	1.845	3.408	84,7	7.344	115,5
Subsidio Eventuales Agrarios	894	976	9,2	1.020	4,5
<b>% S/GASTO TOTAL PRESTACIONES</b>	<b>12,1</b>	<b>12,2</b>	<b>0,8</b>	<b>11,4</b>	<b>-6,6</b>

(1) Datos estimados.

Fuente: Datos provisionales del Servicio Público de Empleo Estatal correspondientes al mes de febrero de cada año.

Notas:

En el entorno comunitario se incluyen los países de la UE, inclusive los de régimen transitorio, los del Espacio Económico Europeo (Liechtenstein, Islandia y Noruega) y la Confederación Suiza.

SÍNTESIS DE DATOS NACIONALES DE BENEFICIARIOS DE PRESTACIONES POR DESEMPEÑO EXTRANJEROS

**Nº DE BENEFICIARIOS**

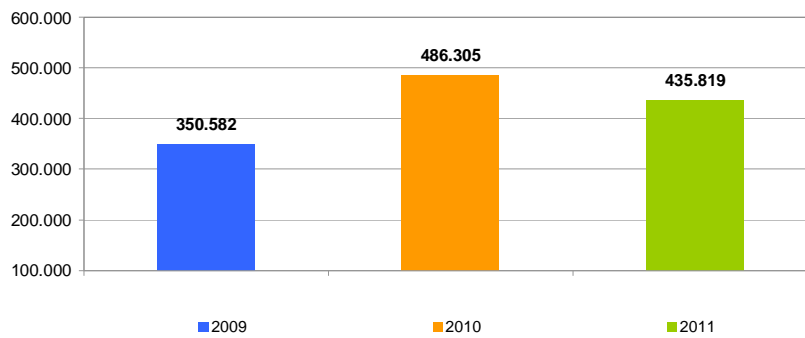

**% s/ TOTAL BENEFICIARIOS**

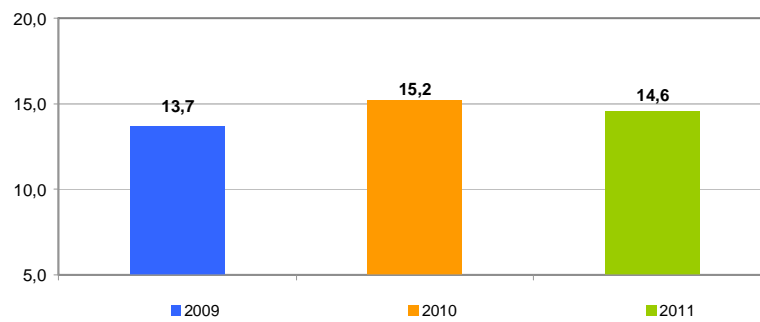

**% BENEFICIARIOS s/ DEMANDANTES EMPLEO EXTRANJEROS**

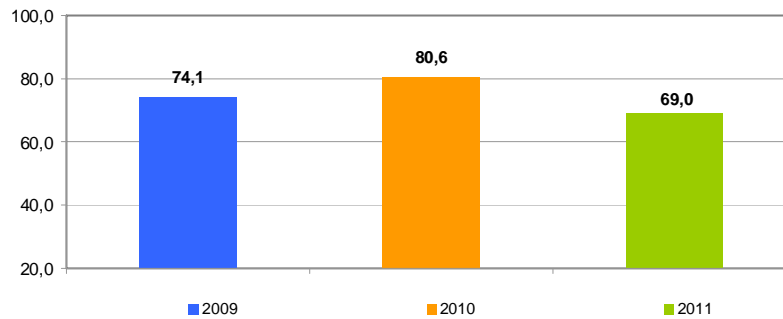

SÍNTESIS DE DATOS NACIONALES DE BENEFICIARIOS DE PRESTACIONES POR DESEMPLEO EXTRANJEROS

EVOLUCIÓN DEL GASTO DE BENEFICIARIOS EXTRANJEROS

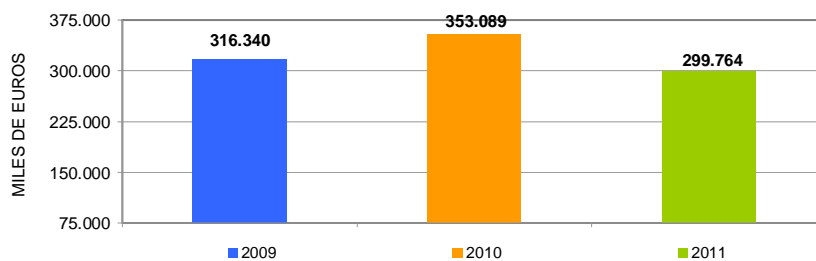

DISTRIBUCIÓN DEL GASTO DE BENEFICIARIOS EXTRANJEROS POR TIPO DE PRESTACIÓN (%)

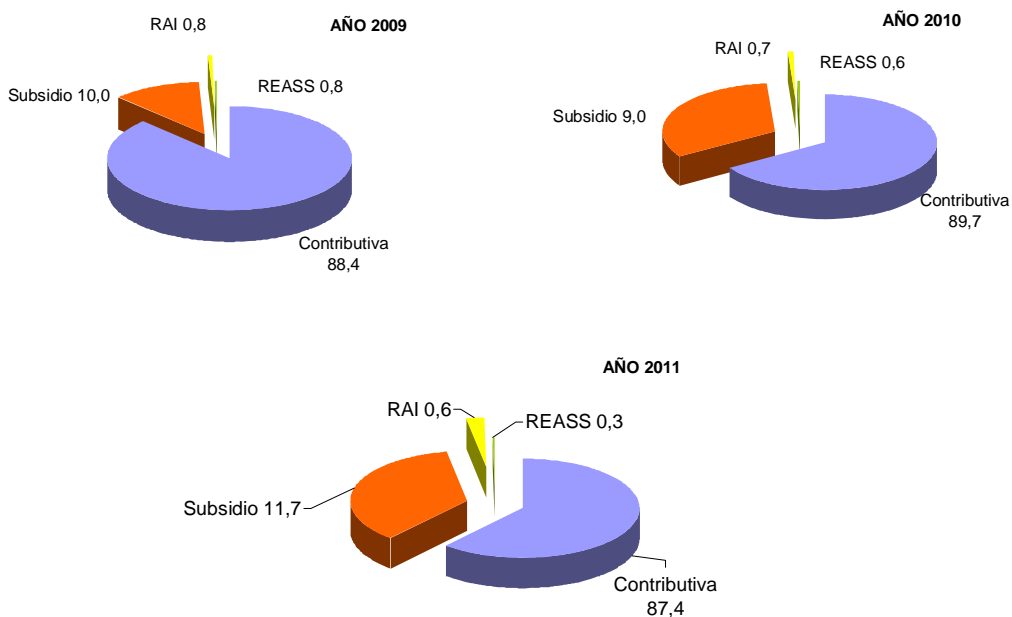

EVOLUCIÓN % GASTO BENEFICIARIOS EXTRANJEROS s/GASTO TOTAL EN PRESTACIONES

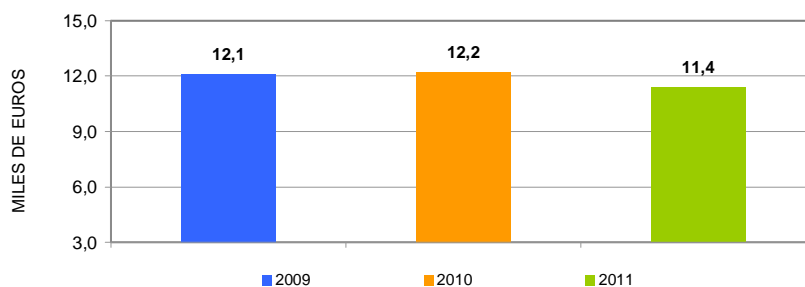

FEBRERO 2011

## DISTRIBUCIÓN DE LOS BENEFICIARIOS EXTRANJEROS POR PROVINCIAS

	Beneficiarios extranjeros			
	Total	Países comunitarios	Países no comunitarios	%
Álava	2.200	404	1.796	0,51
Albacete	3.341	1.237	2.104	0,77
Alicante	21.225	6.756	14.469	4,87
Almería	13.424	4.836	8.588	3,08
Ávila	1.723	595	1.128	0,40
Badajoz	1.675	883	792	0,38
Illes Balears	21.778	8.604	13.174	5,00
Barcelona	69.020	10.224	58.796	15,84
Burgos	3.077	1.639	1.438	0,71
Cáceres	1.891	324	1.567	0,43
Cádiz	3.079	1.063	2.016	0,71
Castellon de la Plana	12.115	6.612	5.503	2,78
Ciudad Real	4.515	2.429	2.086	1,04
Córdoba	1.710	607	1.103	0,39
A Coruña	2.733	865	1.868	0,63
Cuenca	2.820	1.555	1.265	0,65
Girona	15.243	3.327	11.916	3,50
Granada	5.158	1.716	3.442	1,18
Guadalajara	3.874	1.779	2.095	0,89
Guipúzcoa	2.921	823	2.098	0,67
Huelva	4.073	2.367	1.706	0,94
Huesca	2.389	1.170	1.219	0,55
Jaén	2.087	388	1.699	0,48
León	2.328	1.034	1.294	0,53
Lleida	8.159	2.726	5.433	1,87
La Rioja	3.748	1.230	2.518	0,86
Lugo	1.221	432	789	0,28
Madrid	67.200	19.176	48.024	15,42
Málaga	16.339	5.146	11.193	3,75
Murcia	17.917	2.351	15.566	4,11
Navarra	5.719	1.561	4.158	1,31
Ourense	1.221	769	452	0,28
Asturias	3.676	1.247	2.429	0,84
Palencia	625	248	377	0,14
Las Palmas	10.678	2.960	7.718	2,45
Pontevedra	3.432	1.318	2.114	0,79
Salamanca	1.434	593	841	0,33
Sta.Cruz Tenerife	9.036	3.193	5.843	2,07
Cantabria	3.103	864	2.239	0,71
Segovia	1.952	1.132	820	0,45
Sevilla	5.508	1.514	3.994	1,26
Soria	990	345	645	0,23
Tarragona	15.830	4.450	11.380	3,63
Teruel	2.200	952	1.248	0,51
Toledo	8.276	3.423	4.853	1,90
Valencia	21.962	7.190	14.772	5,04
Valladolid	2.672	1.396	1.276	0,61
Vizcaya	3.602	720	2.882	0,83
Zamora	739	471	268	0,17
Zaragoza	12.442	5.082	7.360	2,86
Ceuta	691	9	682	0,16
Melilla	1.048	17	1.031	0,24
<b>TOTAL NACIONAL</b>	<b>435.819</b>	<b>131.752</b>	<b>304.067</b>	<b>100,00</b>

DISTRIBUCIÓN DE LOS BENEFICIARIOS EXTRANJEROS POR COMUNIDADES AUTÓNOMAS

	TOTAL					COMUNITARIOS					NO COMUNITARIOS				
	Prestaciones R.D.Leg. 1/94		REASS	RAI	Total	Prestaciones R.D.Leg. 1/94		REASS	RAI	Total	Prestaciones R.D.Leg. 1/94		REASS	RAI	Total
	Contrib.	Subsidio				Contrib.	Subsidio				Contrib.	Subsidio			
Andalucía	16.416	29.865	1.421	3.676	51.378	6.566	9.672	115	1.284	17.637	9.850	20.193	1.306	2.392	33.741
Aragón	6.848	9.666	0	517	17.031	3.174	3.837	0	193	7.204	3.674	5.829	0	324	9.827
Asturias	1.511	1.966	0	199	3.676	594	582	0	71	1.247	917	1.384	0	128	2.429
Illes Balears	8.988	12.329	0	461	21.778	3.809	4.612	0	183	8.604	5.179	7.717	0	278	13.174
Canarias	7.677	10.277	0	1.760	19.714	2.990	2.580	0	583	6.153	4.687	7.697	0	1.177	13.561
Cantabria	1.234	1.731	0	138	3.103	418	395	0	51	864	816	1.336	0	87	2.239
Castilla La Mancha	7.756	14.305	0	765	22.826	3.674	6.450	0	299	10.423	4.082	7.855	0	466	12.403
Castilla León	6.633	8.177	0	730	15.540	3.468	3.613	0	372	7.453	3.165	4.564	0	358	8.087
Cataluña	44.281	60.817	0	3.154	108.252	11.266	9.100	0	361	20.727	33.015	51.717	0	2.793	87.525
C. Valenciana	19.813	32.326	0	3.163	55.302	8.139	11.362	0	1.057	20.558	11.674	20.964	0	2.106	34.744
Extremadura	974	1.359	940	293	3.566	448	594	20	145	1.207	526	765	920	148	2.359
Galicia	3.708	4.248	0	651	8.607	1.619	1.478	0	287	3.384	2.089	2.770	0	364	5.223
Madrid	31.683	33.685	0	1.832	67.200	9.875	8.821	0	480	19.176	21.808	24.864	0	1.352	48.024
Murcia	7.623	9.760	0	534	17.917	941	1.215	0	195	2.351	6.682	8.545	0	339	15.566
Navarra	2.425	3.150	0	144	5.719	822	681	0	58	1.561	1.603	2.469	0	86	4.158
País Vasco	3.903	4.629	0	191	8.723	1.186	704	0	57	1.947	2.717	3.925	0	134	6.776
La Rioja	1.610	2.003	0	135	3.748	634	557	0	39	1.230	976	1.446	0	96	2.518
Ceuta	103	546	0	42	691	3	5	0	1	9	100	541	0	41	682
Melilla	217	677	0	154	1.048	4	9	0	4	17	213	668	0	150	1.031
<b>TOTAL</b>	<b>173.403</b>	<b>241.516</b>	<b>2.361</b>	<b>18.539</b>	<b>435.819</b>	<b>59.630</b>	<b>66.267</b>	<b>135</b>	<b>5.720</b>	<b>131.752</b>	<b>113.773</b>	<b>175.249</b>	<b>2.226</b>	<b>12.819</b>	<b>304.067</b>

BENEFICIARIOS EXTRANJEROS COMUNITARIOS (%)

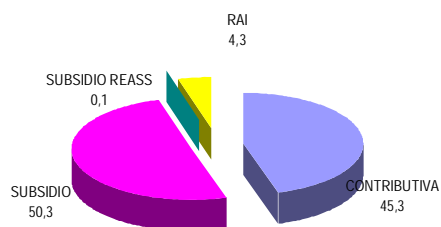

BENEFICIARIOS EXTRANJEROS NO COMUNITARIOS (%)

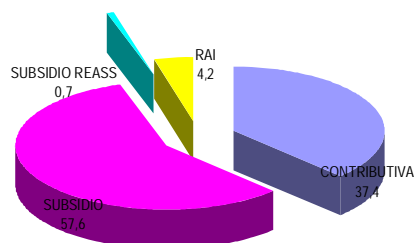

FEBRERO 2011

**RELACIÓN DE LOS 60 PAÍSES CON MAYOR PROPORCIÓN DE BENEFICIARIOS DE PRESTACIONES POR DESEMPLEO EXTRANJEROS DEL TOTAL DE PAÍSES**

	Beneficiarios extranjeros	% s/Total de beneficiarios extranjeros
MARRUECOS	95.058	21,81
RUMANIA	63.028	14,46
ECUADOR	47.158	10,82
COLOMBIA	28.344	6,50
BULGARIA	13.699	3,14
ITALIA	12.953	2,97
PERÚ	12.100	2,78
BOLIVIA	11.501	2,64
PORTUGAL	11.202	2,57
ARGENTINA	10.198	2,34
UCRANIA	8.864	2,03
DOMINICANA, REPÚBLICA	7.710	1,77
ARGELIA	6.656	1,53
SENEGAL	6.341	1,46
POLONIA	6.324	1,45
PAKISTÁN	6.136	1,41
REINO UNIDO	5.741	1,32
ALEMANIA	5272	1,21
BRASIL	5189	1,19
CUBA	5188	1,19
FRANCIA	4618	1,06
NIGERIA	4185	0,96
URUGUAY	4166	0,96
VENEZUELA	3645	0,84
RUSIA, FEDERACION DE	3622	0,83
CHILE	3202	0,74
GAMBIA	3060	0,70
MALÍ	2662	0,61
GHANA	2594	0,60
CHINA	2549	0,59
PARAGUAY	2329	0,53
MAURITANIA	2082	0,48
LITUANIA	1841	0,42
INDIA	1623	0,37
MOLDAVIA, REPÚBLICA DE	1527	0,35
GUINEA	1518	0,35
HOLANDA - PAISES BAJOS	1438	0,33
FILIPINAS	1333	0,31
ARMENIA	1110	0,26
BÉLGICA	1098	0,25
HONDURAS	885	0,20
MÉJICO	809	0,19
GEORGIA	753	0,17
GUINEA ECUATORIAL	741	0,17
CHECA, REPÚBLICA	703	0,16
BANGLADESH	687	0,16
ESLOVAQUIA	684	0,16
CAMERÚN	610	0,14
GUINEA BISSAU	594	0,14
HUNGRÍA	568	0,13
SUECIA	511	0,12
ESTADOS UNIDOS	389	0,09
IRLANDA	375	0,09
AUSTRIA	340	0,08
COSTA DE MARFIL	326	0,08
CONGO	306	0,07
CABO VERDE	282	0,07
ANGOLA	268	0,06
EGIPTO	265	0,06
SUIZA	263	0,06
RESTO	6.596	1,51
<b>TOTAL</b>	<b>435.819</b>	<b>100,00</b>



FEBRERO 2011

**EVOLUCIÓN MENSUAL DEL GASTO DE PRESTACIONES**

Datos provisionales.

Gastos devengados en el mes de febrero y contabilizados en el mes de marzo, incluyen las cotizaciones a la Seguridad Social

MESES	AÑO 2010			AÑO 2011		
	GASTO DE PRESTACIONES (Miles de euros)	% DE VARIACIÓN		GASTO DE PRESTACIONES (Miles de euros)	% DE VARIACIÓN	
		MENSUAL	ANUAL		MENSUAL	ANUAL
ENERO	2.923.152	5,45	16,80	2.691.938	2,83	-7,91
FEBRERO	2.894.028	-1,00	10,88	2.631.550	-2,24	-9,07
MARZO	2.845.099	-1,69	9,59			
ABRIL	2.757.395	-3,08	4,51			
MAYO	2.660.475	-3,51	2,73			
JUNIO	2.583.076	-2,91	1,23			
JULIO	2.584.068	0,04	0,21			
AGOSTO	2.607.172	0,89	-0,03			
SEPTIEMBRE	2.563.823	-1,66	-1,80			
OCTUBRE	2.573.514	0,38	-3,39			
NOVIEMBRE	2.628.230	2,13	-4,08			
DICIEMBRE	2.617.883	-0,39	-5,56			

**EVOLUCIÓN MENSUAL DEL GASTO MEDIO POR BENEFICIARIO DE PRESTACIONES**

No se incluyen los gastos del subsidio para trabajadores eventuales agrarios (REASS)

MESES	AÑO 2010			AÑO 2011		
	GASTO MEDIO POR BENEFICIARIO	% DE VARIACIÓN		GASTO MEDIO POR BENEFICIARIO	% DE VARIACIÓN	
		MENSUAL	ANUAL		MENSUAL	ANUAL
ENERO	948,31	0,79	-11,22	903,58	1,30	-4,72
FEBRERO	927,28	-2,22	-12,29	902,51	-0,12	-2,67
MARZO	915,48	-1,27	-12,58			
ABRIL	899,06	-1,79	-13,82			
MAYO	899,32	0,03	-13,19			
JUNIO	891,68	-0,85	-12,36			
JULIO	891,76	0,01	-10,98			
AGOSTO	892,88	0,13	-10,37			
SEPTIEMBRE	912,54	2,20	-10,38			
OCTUBRE	904,58	-0,87	-8,92			
NOVIEMBRE	902,41	-0,24	-6,02			
DICIEMBRE	892,02	-1,15	-5,19			

FEBRERO 2011

**EVOLUCIÓN MENSUAL SOLICITUDES DE PRESTACIONES**

MESES	AÑO 2010			AÑO 2011		
	SOLICITUDES DE PRESTACIONES	% DE VARIACIÓN		SOLICITUDES POR PRESTACIONES	% DE VARIACIÓN	
		MENSUAL	ANUAL		MENSUAL	ANUAL
ENERO	1.029.448	3,74	51,91	925.433	6,63	-10,10
FEBRERO	941.074	-8,58	46,56	809.067	-12,57	-14,03
MARZO	1.008.233	7,14	43,92			
ABRIL	942.528	-6,52	39,71			
MAYO	914.990	-2,92	42,89			
JUNIO	969.173	5,92	34,93			
JULIO	980.804	1,20	3,74			
AGOSTO	741.353	-24,41	-3,17			
SEPTIEMBRE	799.502	7,84	-9,87			
OCTUBRE	984.062	23,08	-5,69			
NOVIEMBRE	978.933	-0,52	-11,73			
DICIEMBRE	867.859	-11,35	-12,54			

**EVOLUCIÓN MENSUAL DE BENEFICIARIOS DE PRESTACIONES**

MESES	AÑO 2010			AÑO 2011		
	BENEFICIARIOS	% DE VARIACIÓN		BENEFICIARIOS	% DE VARIACIÓN	
		MENSUAL	ANUAL		MENSUAL	ANUAL
ENERO	3.160.567	4,15	29,75	3.054.761	1,30	-3,35
FEBRERO	3.201.028	1,28	24,91	2.993.023	-2,02	-6,50
MARZO	3.186.685	-0,45	23,89			
ABRIL	3.145.020	-1,31	20,08			
MAYO	3.037.388	-3,42	17,15			
JUNIO	2.976.438	-2,01	14,34			
JULIO	2.976.191	-0,01	11,62			
AGOSTO	2.999.119	0,77	10,74			
SEPTIEMBRE	2.893.186	-3,53	8,83			
OCTUBRE	2.927.530	1,19	5,54			
NOVIEMBRE	2.994.245	2,28	1,85			
DICIEMBRE	3.015.462	0,71	-0,63			

**EVOLUCIÓN MENSUAL DEL PLAZO DE RECONOCIMIENTO DE PRESTACIONES**

MESES	AÑO 2010			AÑO 2011		
	PLAZO DE RECONOCIMIENTO	% DE VARIACIÓN		PLAZO DE RECONOCIMIENTO	% DE VARIACIÓN	
		MENSUAL	ANUAL		MENSUAL	ANUAL
ENERO	6	50,00	-25,00	3	0,00	-50,00
FEBRERO	4	-33,33	-42,86	2	-33,33	-50,00
MARZO	3	-25,00	-40,00			
ABRIL	2	-33,33	-66,67			
MAYO	2	0,00	-66,67			
JUNIO	2	0,00	-60,00			
JULIO	2	0,00	-66,67			
AGOSTO	3	50,00	-57,14			
SEPTIEMBRE	3	0,00	-57,14			
OCTUBRE	4	33,33	-33,33			
NOVIEMBRE	3	-25,00	-40,00			
DICIEMBRE	3	0,00	-25,00			