

DATOS DE LOS REGISTROS DEL  
SERVICIO PÚBLICO DE EMPLEO ESTATAL

**DEMANDANTES DE  
EMPLEO, PARO,  
CONTRATOS Y  
PRESTACIONES POR  
DESEMPLEO**

**A G O S T O**  
**2 0 1 1**





## **CONTENIDO**

	Pág.
PARO REGISTRADO	5
CONTRATOS	11
ANEXO 1 Demandantes de Empleo y Paro Registrado	17
ANEXO 2 Contratos Registrados	43
PRESTACIONES	59

**PARO REGISTRADO**

El número de desempleados registrados en las Oficinas de los Servicios Públicos de Empleo, al finalizar el mes de agosto, se ha incrementado en 51.185 personas en relación con el mes anterior. En valores relativos, el aumento del paro es de un 1,25%. De esta forma el paro registrado se ha situado en 4.130.927.

En agosto de 2010 el desempleo se incrementó en 61.083 parados respecto al mes anterior. Por otra parte, en comparación con agosto de 2009, el paro se ha incrementado interanualmente en 161.266 personas (4,06%).

En términos desestacionalizados, el desempleo se ha situado en 4.269.251, lo que supone 1.292 parados más que el valor desestacionalizado del paro registrado en julio. Para realizar la estimación se han utilizado los mismos coeficientes que en la publicación técnica «Síntesis de Indicadores Económicos» del Ministerio de Economía y Hacienda.

### EVOLUCIÓN DEL PARO REGISTRADO

2007 - 2011

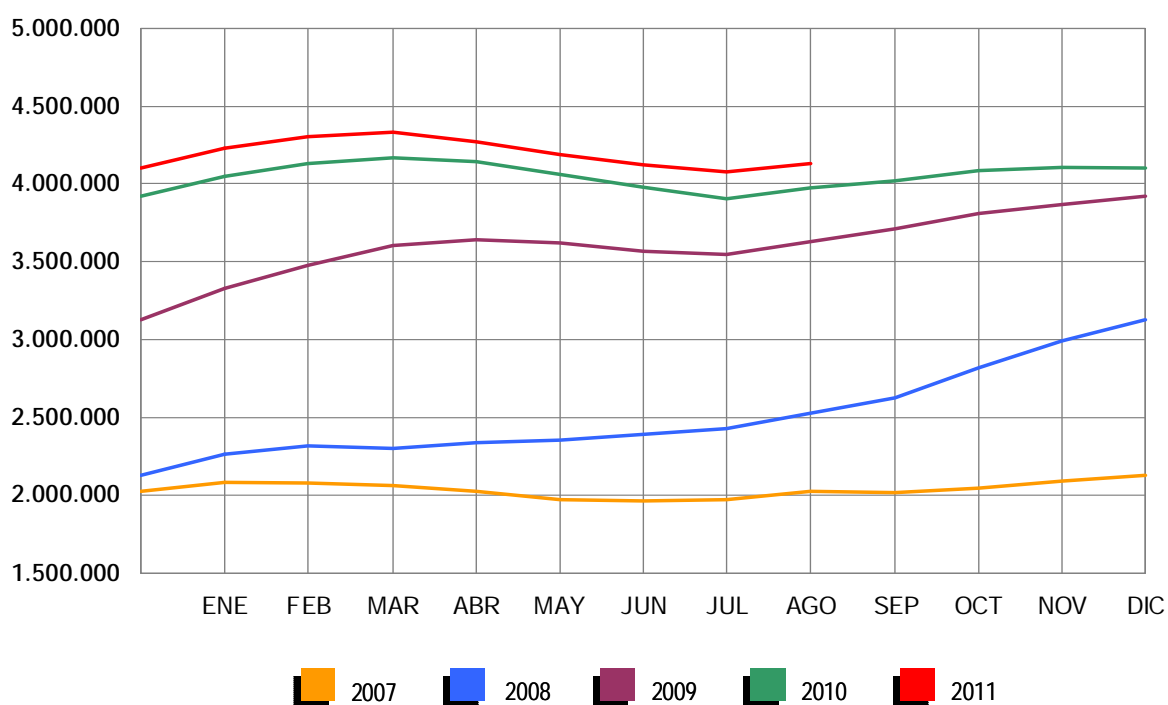

Por sectores económicos, el paro registrado presenta las siguientes variaciones respecto a julio: En Agricultura se reduce en 2.467 (-1,75%); en Industria sube en 9.421 (2,00%); en Construcción se incrementa en 10.392 (1,44%); en Servicios aumenta en 37.707 (1,59%). Por último, el colectivo Sin Empleo Anterior baja en 3.868 personas (-1,06%).

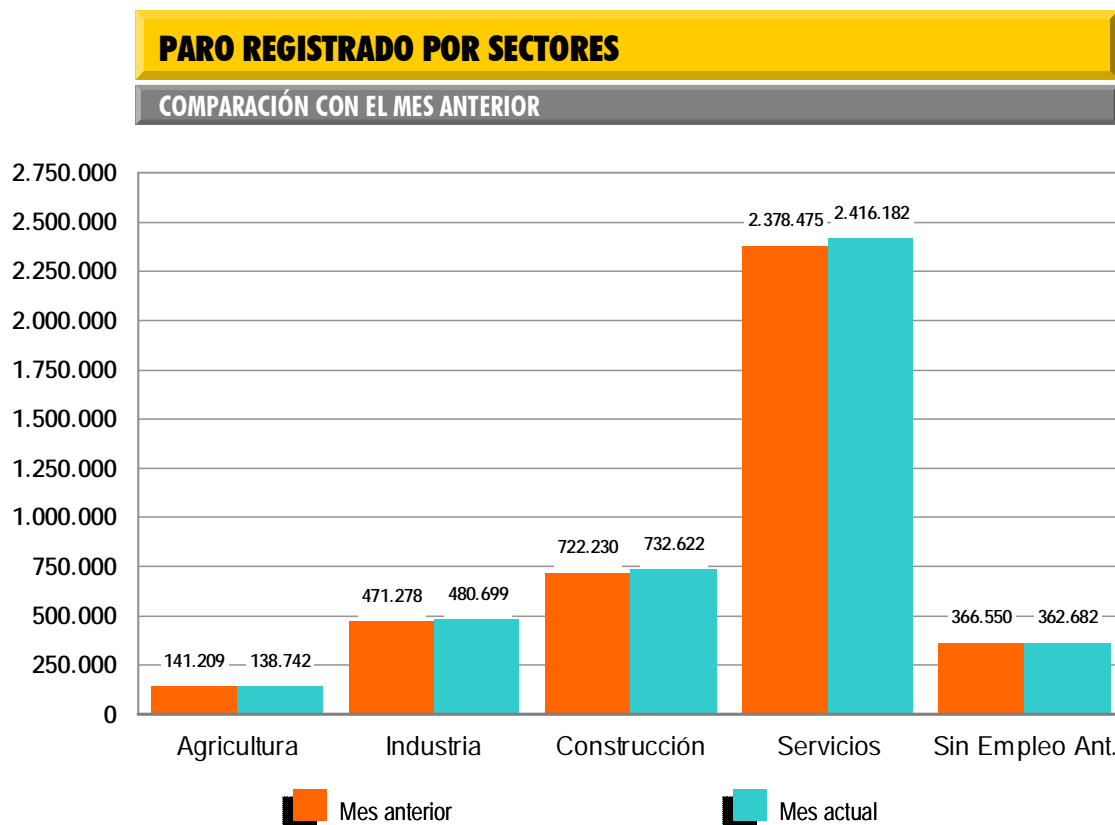

El desempleo masculino se sitúa en 2.029.601 al subir 27.079 (1,35%) y el femenino en 2.101.326, al incrementarse en 24.106 desempleados (1,16%) en relación al mes de julio. Si lo comparamos con agosto de 2010, el paro masculino sube en 59.258 (3,01%) personas y el femenino se incrementa en 102.008 (5,10%).

Por su parte, el desempleo de los jóvenes menores de 25 años se reduce en agosto en 1.388 personas (-0,33%) respecto al mes anterior y el paro de 25 y más años sube en 52.573 (1,44%).

El paro registrado baja en Canarias (-1.151), La Rioja (-402) y Navarra (-337). Sube, en cambio, en las 14 Comunidades Autónomas restantes, encabezadas por Cataluña (13.779) y Andalucía (10.954).

En cuanto a las provincias, el desempleo registrado desciende en 8, entre las que destacan: Las Palmas (-739), Tenerife (-412) y La Rioja (-402). Por el contrario, sube en 44, encabezadas por Barcelona (11.163) y Madrid (5.040).

## PARO REGISTRADO POR SEXO Y EDAD

JULIO 2011

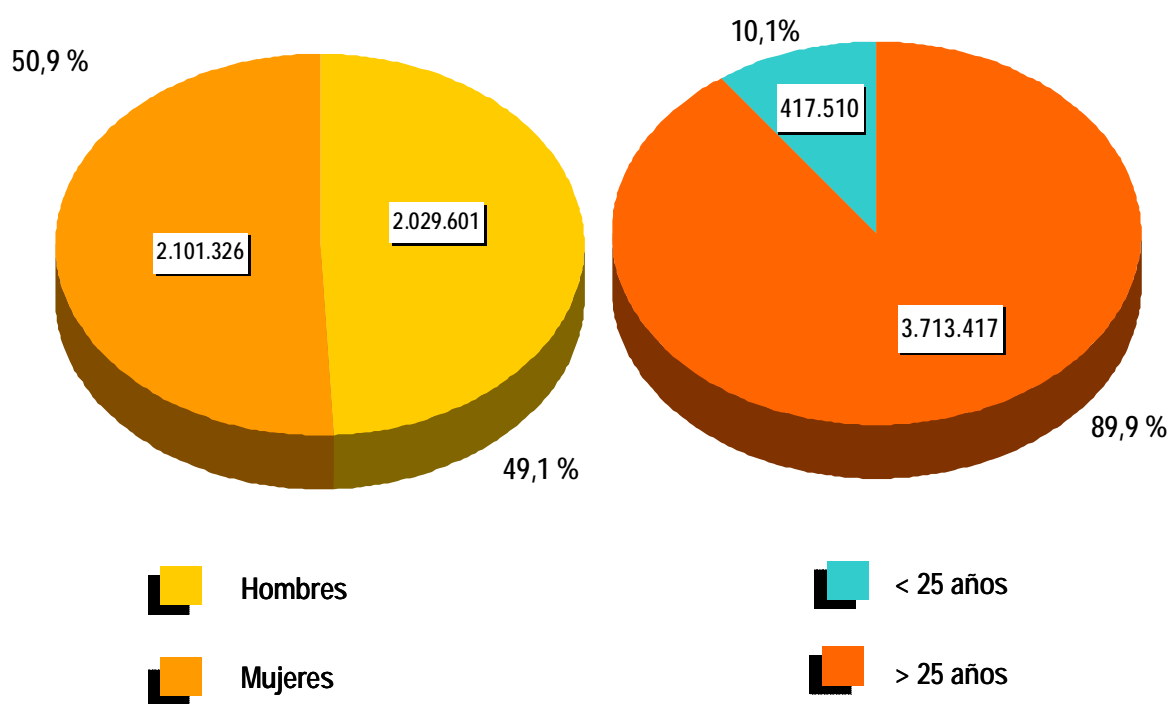

**CONTRATOS**

**NOTA PREVIA**

**Nueva metodología en la estadística de contratos**

Desde enero de 2007 se inicia una nueva clasificación de los contratos indefinidos. Los contratos indefinidos ordinarios no acogidos a fomento de la contratación indefinida incluyen, desde enero de 2007, tanto los bonificados como los no bonificados.

(\*) Ley 12/2001, de medidas urgentes de reforma del mercado de trabajo para el incremento del empleo y la mejora de su calidad.



El número de contratos registrados durante el mes de agosto ha sido de 1.061.303. Supone un aumento de 51.087 (5,06%) sobre el mismo mes del año 2010. Por su parte, la contratación acumulada en los primeros ocho meses de 2011 ha alcanzado la cifra de 9.361.408, lo que supone 127.925 contratos más (1,39%) que en igual periodo del año anterior.

En agosto de 2011 se han registrado 66.118 contratos de trabajo de carácter indefinido. Representan el 6,23% de todos los contratos. Supone una reducción de 728 (-1,09%) sobre igual mes del año anterior. En magnitudes acumuladas, se han realizado 758.585 contratos hasta agosto de 2011. Representa una disminución de 27.815 (-3,54%) sobre el mismo periodo del año 2010.

### EVOLUCIÓN MENSUAL DE LOS CONTRATOS REGISTRADOS

2010 - 2011

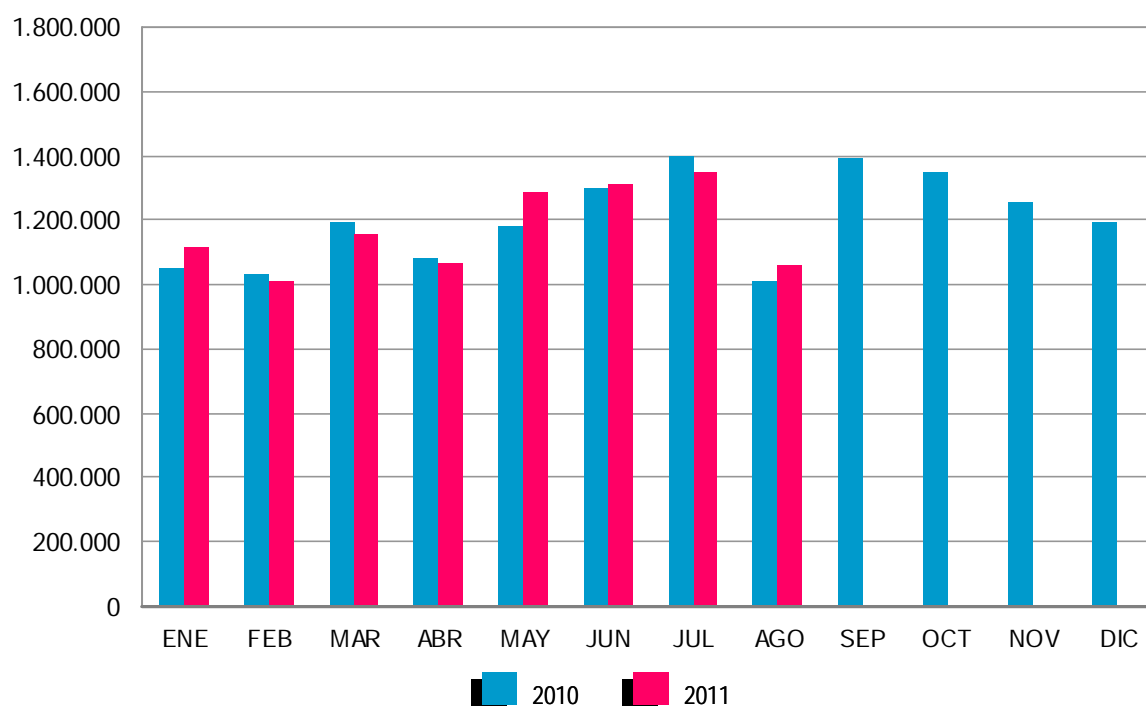

Los contratos indefinidos del mes de agosto se dividen, en cuanto a la duración de su jornada, en 41.809 a tiempo completo y 24.309 a tiempo parcial. Los primeros han tenido una bajada, respecto a agosto de 2010, de 2.254 (-5,12%) y los segundos han aumentado en 1.526 (6,70%).

**EVOLUCIÓN MENSUAL DE LOS CONTRATOS INDEFINIDOS A TIEMPO COMPLETO**

2010 - 2011

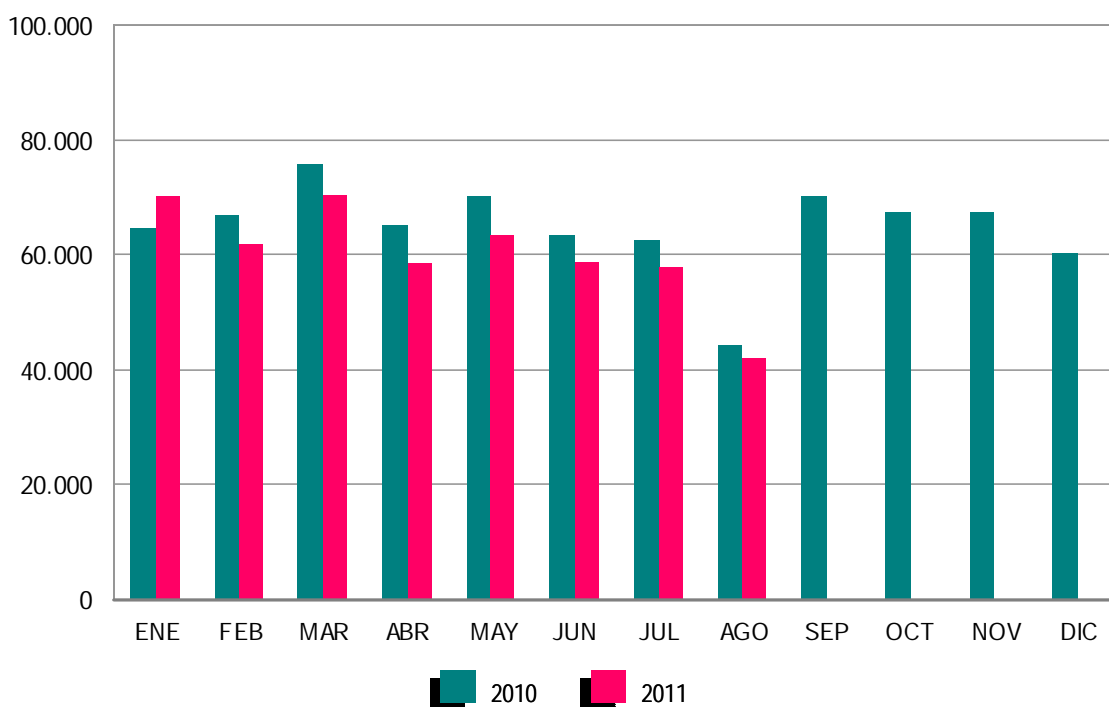

En términos acumulados, los contratos indefinidos a tiempo completo alcanzan en los ocho primeros meses de este ejercicio un total de 482.402: el 5,79% menos que en igual periodo del año 2010. Los contratos indefinidos a tiempo parcial, que suponen un total de 276.183, registran un incremento del 0,67% en relación a igual periodo del año anterior.

El resto de contratos, hasta completar el total de 1.061.303 del mes de agosto de 2011, son 5.572 de carácter formativo y 989.613 otro tipo de contratos temporales. Dentro de este último grupo destacan: Obra o Servicio -de jornada a tiempo completo-, con 293.489. (27,65%), seguido de Eventuales por Circunstancia de la Producción -con jornada a tiempo completo-, 291.516 (27,47%). Los contratos temporales con jornada a tiempo parcial ascienden a 297.429 (28,02%).

**EVOLUCIÓN MENSUAL DE LOS CONTRATOS INDEFINIDOS A TIEMPO PARCIAL**

2010 - 2011

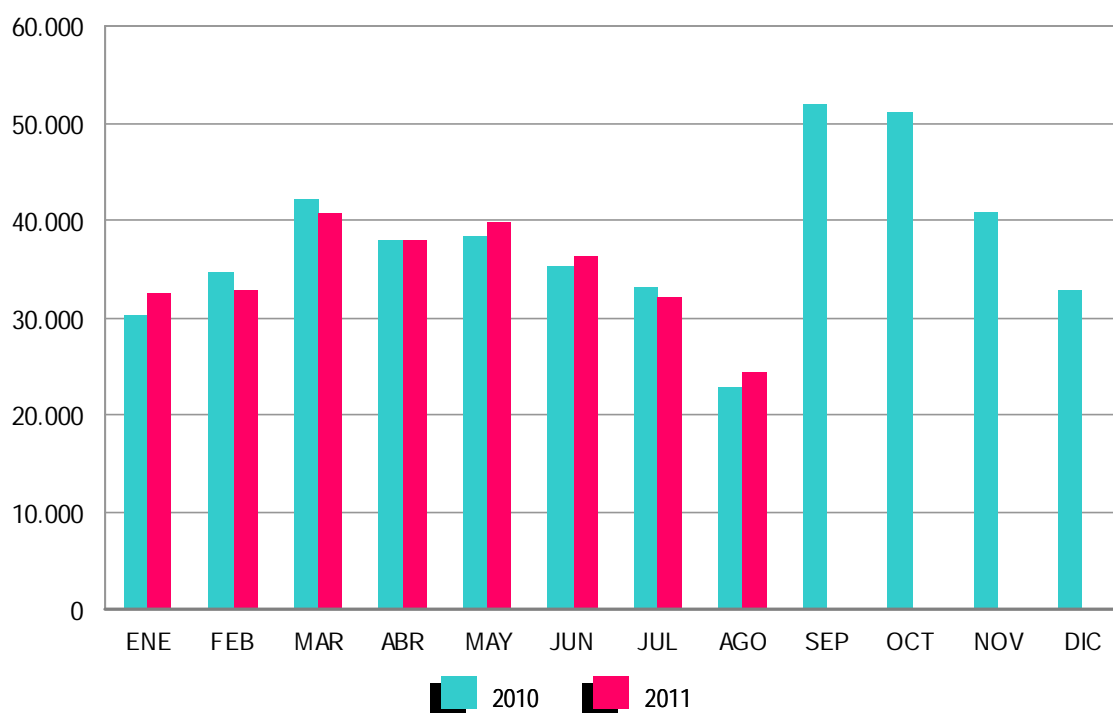

**ANEXO 1**

**DEMANDANTES DE  
EMPLEO Y PARO  
REGISTRADO**

# DEMANDANTES DE EMPLEO, PARO REGISTRADO, CONTRATOS Y PRESTACIONES

AGOSTO 2011

## DEMANDANTES DE EMPLEO SEGÚN COLECTIVO POR SEXO, EDAD Y SECTOR DE ACTIVIDAD ECONÓMICA

	TOTAL	OCUPADOS	CON DISP.LIMIT./ DDAN EMP.ESPEC. *	DENOS		
				TOTAL	OTROS NO OCUPADOS/TEASS	PARADOS REGISTRADOS
TOTAL	5.656.140	936.603	228.187	4.491.350	360.423	4.130.927
SEXO:						
HOMBRES	2.707.979	411.260	130.087	2.166.632	137.031	2.029.601
MUJERES	2.948.161	525.343	98.100	2.324.718	223.392	2.101.326
MENORES DE 25 AÑOS:						
HOMBRES	304.661	36.944	11.007	256.710	31.689	225.021
MUJERES	269.736	30.610	8.958	230.168	37.679	192.489
TOTAL	574.397	67.554	19.965	486.878	69.368	417.510
MAYORES DE 25 AÑOS:						
HOMBRES	2.403.318	374.316	119.080	1.909.922	105.342	1.804.580
MUJERES	2.678.425	494.733	89.142	2.094.550	185.713	1.908.837
TOTAL	5.081.743	869.049	208.222	4.004.472	291.055	3.713.417
SECTOR:						
AGRICULTURA	444.142	168.929	14.624	260.589	121.847	138.742
INDUSTRIA	672.672	123.593	28.579	520.500	39.801	480.699
CONSTRUCCIÓN	868.834	78.947	33.350	756.537	23.915	732.622
SERVICIOS	3.200.001	547.163	122.589	2.530.249	114.067	2.416.182
SIN EMPLEO ANTERIOR	470.491	17.971	29.045	423.475	60.793	362.682

## DEMANDANTES DE EMPLEO SEGÚN COLECTIVO POR COMUNIDADES AUTÓNOMAS

COMUNIDADES AUTÓNOMAS	TOTAL	OCUPADOS	CON DISP.LIMIT./ DDAN EMP.ESPEC. *	DENOS		
				TOTAL	OTROS NO OCUPADOS/TEASS	PARADOS REGISTRADOS
ANDALUCÍA	1.440.870	275.681	46.534	1.118.655	199.153	919.502
ARAGÓN	131.348	27.985	5.013	98.350	5.635	92.715
ASTURIAS	109.482	14.202	5.059	90.221	10.848	79.373
ILLES BALEARS	95.670	18.122	3.929	73.619	2.254	71.365
CANARIAS	297.313	33.004	8.984	255.325	2.847	252.478
CANTABRIA	56.824	9.736	2.766	44.322	2.390	41.932
CASTILLA LA MANCHA	263.054	35.937	10.593	216.524	8.175	208.349
CASTILLA Y LEÓN	240.573	29.888	11.950	198.735	14.316	184.419
CATALUÑA	775.248	130.965	37.663	606.620	21.972	584.648
COM. VALENCIANA	670.965	110.895	24.535	535.535	18.025	517.510
EXTREMADURA	181.132	33.094	6.242	141.796	22.203	119.593
GALICIA	297.608	37.640	23.404	236.564	11.982	224.582
MADRID	598.394	81.605	20.420	496.369	21.372	474.997
MURCIA	181.990	38.409	6.502	137.079	3.990	133.089
NAVARRA	58.528	12.770	2.482	43.276	1.869	41.407
PAÍS VASCO	199.975	38.761	9.475	151.739	11.010	140.729
LA RIOJA	29.626	5.463	886	23.277	1.133	22.144
CEUTA	13.358	1.387	648	11.323	612	10.711
MELILLA	14.182	1.059	1.102	12.021	637	11.384
<b>TOTAL</b>	<b>5.656.140</b>	<b>936.603</b>	<b>228.187</b>	<b>4.491.350</b>	<b>360.423</b>	<b>4.130.927</b>

(\*) Son aquellos demandantes, sin empleo, que indican en su solicitud condiciones especiales de trabajo (ej: sólo a domicilio, teletrabajo, en el extranjero, etc)

AGOSTO 2011

DEMANDANTES DE EMPLEO NO OCUPADOS (DENOS) POR SEXO, EDAD Y SECTOR DE ACTIVIDAD ECONÓMICA

	TOTAL	VARIACIÓN			
		MENSUAL		ANUAL	
		ABSOLUTA	RELATIVA	ABSOLUTA	RELATIVA
TOTAL	4.491.350	39.503	0,89	250.376	5,90
SEXO:					
HOMBRES	2.166.632	21.169	0,99	105.778	5,13
MUJERES	2.324.718	18.334	0,79	144.598	6,63
MENORES DE 25 AÑOS:					
HOMBRES	256.710	-6.497	-2,47	-9.846	-3,69
MUJERES	230.168	-1.211	-0,52	2.552	1,12
TOTAL	486.878	-7.708	-1,56	-7.294	-1,48
MAYORES DE 25 AÑOS:					
HOMBRES	1.909.922	27.666	1,47	115.624	6,44
MUJERES	2.094.550	19.545	0,94	142.046	7,28
TOTAL	4.004.472	47.211	1,19	257.670	6,88
SECTOR:					
AGRICULTURA	260.589	-4.337	-1,64	11.873	4,77
INDUSTRIA	520.500	9.026	1,76	25.012	5,05
CONSTRUCCIÓN	756.537	9.559	1,28	-2.517	-0,33
SERVICIOS	2.530.249	33.604	1,35	184.001	7,84
SIN EMPLEO ANTERIOR	423.475	-8.349	-1,93	32.007	8,18

DEMANDANTES DE EMPLEO NO OCUPADOS (DENOS) POR COMUNIDADES AUTÓNOMAS

COMUNIDADES AUTÓNOMAS	TOTAL	VARIACIÓN			
		MENSUAL		ANUAL	
		ABSOLUTA	RELATIVA	ABSOLUTA	RELATIVA
ANDALUCÍA	1.118.655	6.473	0,58	45.928	4,28
ARAGÓN	98.350	771	0,79	6.427	6,99
ASTURIAS	90.221	461	0,51	15.175	20,22
ILLES BALEARS	73.619	73	0,10	-106	-0,14
CANARIAS	255.325	-1.305	-0,51	-8.319	-3,16
CANTABRIA	44.322	590	1,35	5.309	13,61
CASTILLA LA MANCHA	216.524	1.214	0,56	19.889	10,11
CASTILLA Y LEÓN	198.735	2.576	1,31	14.943	8,13
CATALUÑA	606.620	12.920	2,18	43.231	7,67
COM. VALENCIANA	535.535	7.208	1,36	28.799	5,68
EXTREMADURA	141.796	1.989	1,42	5.789	4,26
GALICIA	236.564	842	0,36	19.270	8,87
MADRID	496.369	4.416	0,90	19.708	4,13
MURCIA	137.079	2.621	1,95	7.795	6,03
NAVARRA	43.276	-391	-0,90	1.824	4,40
PAÍS VASCO	151.739	-482	-0,32	20.550	15,66
LA RIOJA	23.277	-454	-1,91	1.645	7,60
CEUTA	11.323	44	0,39	985	9,53
MELILLA	12.021	-63	-0,52	1.534	14,63
<b>TOTAL</b>	<b>4.491.350</b>	<b>39.503</b>	<b>0,89</b>	<b>250.376</b>	<b>5,90</b>

AGOSTO 2011

PARO REGISTRADO POR SEXO, EDAD Y SECTOR DE ACTIVIDAD ECONÓMICA

	TOTAL	VARIACIÓN			
		MENSUAL		ANUAL	
		ABSOLUTA	RELATIVA	ABSOLUTA	RELATIVA
TOTAL	4.130.927	51.185	1,25	161.266	4,06
SEXO:					
HOMBRES	2.029.601	27.079	1,35	59.258	3,01
MUJERES	2.101.326	24.106	1,16	102.008	5,10
MENORES DE 25 AÑOS:					
HOMBRES	225.021	-3.353	-1,47	-8.788	-3,76
MUJERES	192.489	1.965	1,03	4.708	2,51
TOTAL	417.510	-1.388	-0,33	-4.080	-0,97
MAYORES DE 25 AÑOS:					
HOMBRES	1.804.580	30.432	1,72	68.046	3,92
MUJERES	1.908.837	22.141	1,17	97.300	5,37
TOTAL	3.713.417	52.573	1,44	165.346	4,66
SECTOR:					
AGRICULTURA	138.742	-2.467	-1,75	17.792	14,71
INDUSTRIA	480.699	9.421	2,00	-8.347	-1,71
CONSTRUCCIÓN	732.622	10.392	1,44	-4.673	-0,63
SERVICIOS	2.416.182	37.707	1,59	132.232	5,79
SIN EMPLEO ANTERIOR	362.682	-3.868	-1,06	24.262	7,17

PARO REGISTRADO POR COMUNIDADES AUTÓNOMAS

COMUNIDADES AUTÓNOMAS	TOTAL	VARIACIÓN			
		MENSUAL		ANUAL	
		ABSOLUTA	RELATIVA	ABSOLUTA	RELATIVA
ANDALUCÍA	919.502	10.954	1,21	42.492	4,85
ARAGÓN	92.715	843	0,92	3.812	4,29
ASTURIAS	79.373	656	0,83	6.417	8,80
ILLES BALEARS	71.365	385	0,54	-1.642	-2,25
CANARIAS	252.478	-1.151	-0,45	-8.316	-3,19
CANTABRIA	41.932	664	1,61	3.723	9,74
CASTILLA LA MANCHA	208.349	1.738	0,84	15.062	7,79
CASTILLA Y LEÓN	184.419	3.517	1,94	4.302	2,39
CATALUÑA	584.648	13.779	2,41	28.754	5,17
COM. VALENCIANA	517.510	7.952	1,56	20.778	4,18
EXTREMADURA	119.593	2.477	2,11	5.727	5,03
GALICIA	224.582	1.582	0,71	13.050	6,17
MADRID	474.997	5.040	1,07	6.388	1,36
MURCIA	133.089	2.829	2,17	5.554	4,35
NAVARRA	41.407	-337	-0,81	541	1,32
PAÍS VASCO	140.729	632	0,45	11.436	8,85
LA RIOJA	22.144	-402	-1,78	1.204	5,75
CEUTA	10.711	51	0,48	725	7,26
MELILLA	11.384	-24	-0,21	1.259	12,43
<b>TOTAL</b>	<b>4.130.927</b>	<b>51.185</b>	<b>1,25</b>	<b>161.266</b>	<b>4,06</b>

AGOSTO 2011

PARO REGISTRADO. VARIACIÓN MENSUAL SEGÚN SECTOR DE ACTIVIDAD ECONÓMICA \*

AGOSTO	TOTAL	AGRICULTURA	INDUSTRIA	CONSTRUCCIÓN	SERVICIOS	SIN EMPLEO ANTERIOR
1997	-28.112	-3.263	4.206	5.493	-20.770	-13.777
1998	-14.720	-2.522	9.474	7.108	-16.208	-12.571
1999	9	-2.571	11.621	11.997	-6.962	-14.076
2000	-4.297	-2.870	9.693	10.493	-12.801	-8.811
2001	42.775	132	15.394	17.534	15.064	-5.350
2002	22.130	-991	11.646	12.980	8.215	-9.721
2003	20.711	-1.539	9.792	13.713	8.094	-9.349
2004	35.421	-1.061	12.116	16.635	15.289	-7.558
2005	29.693	178	9.965	12.264	9.599	-2.313
2006	28.693	-848	8.235	15.332	10.689	-4.715
2007	57.958	910	10.930	22.088	28.562	-4.532
2008	103.085	1.826	15.881	38.531	46.344	503
2008*	103.085	992	16.328	40.729	46.813	-1.775
2009	84.985	-83	11.471	20.400	47.805	5.392
2010	61.083	-1.328	9.190	13.606	38.093	1.522
2011	51.185	-2.467	9.421	10.392	37.707	-3.868

(\*) Los datos anteriores a mayo 2005 (fecha de entrada en funcionamiento del SISPE) son reconstruidos.

Desde enero de 1997 hasta enero de 2001, la estimación está basada en datos agregados.

2008\* Los datos se han calculado adaptándolos, mediante estimación, a los sectores de actividad CNAE-09



AGOSTO 2011

EVOLUCIÓN MENSUAL DEL PARO REGISTRADO

	AÑO 2010			AÑO 2011		
	TOTAL	% DE VARIACIÓN		TOTAL	% DE VARIACIÓN	
		MENSUAL	ANUAL		MENSUAL	ANUAL
ENERO	4.048.493	3,18	21,66	4.231.003	3,19	4,51
FEBRERO	4.130.625	2,03	18,63	4.299.263	1,61	4,08
MARZO	4.166.613	0,87	15,57	4.333.669	0,80	4,01
ABRIL	4.142.425	-0,58	13,65	4.269.360	-1,48	3,06
MAYO	4.066.202	-1,84	12,32	4.189.659	-1,87	3,04
JUNIO	3.982.368	-2,06	11,71	4.121.801	-1,62	3,50
JULIO	3.908.578	-1,85	10,28	4.079.742	-1,02	4,38
AGOSTO	3.969.661	1,56	9,38	4.130.927	1,25	4,06
SEPTIEMBRE	4.017.763	1,21	8,31			
OCTUBRE	4.085.976	1,70	7,29			
NOVIEMBRE	4.110.294	0,60	6,24			
DICIEMBRE	4.100.073	-0,25	4,50			

EVOLUCIÓN DEL PARO REGISTRADO (SERIES) \*

AGOSTO	TOTAL	VARIACIONES			
		MENSUAL		ANUAL	
		ABSOLUTA	RELATIVA	ABSOLUTA	RELATIVA
1997	2.491.577	-28.112	-1,12	-186.034	-6,95
1998	2.235.296	-14.720	-0,65	-256.281	-10,29
1999	1.980.966	9	0,00	-254.329	-11,38
2000	1.888.386	-4.297	-0,23	-92.581	-4,67
2001	1.878.513	42.775	2,33	-9.873	-0,52
2002	1.983.982	22.130	1,13	105.469	5,61
2003	2.016.675	20.711	1,04	32.693	1,65
2004	2.049.639	35.421	1,76	32.964	1,63
2005	2.019.110	29.693	1,49	-30.529	-1,49
2006	1.983.677	28.693	1,47	-35.433	-1,75
2007	2.028.296	57.958	2,94	44.619	2,25
2008	2.530.001	103.085	4,25	501.705	24,74
2009	3.629.080	84.985	2,40	1.099.079	43,44
2010	3.969.661	61.083	1,56	340.581	9,38
2011	4.130.927	51.185	1,25	161.266	4,06

(\*) Los datos anteriores a mayo 2005 (fecha de entrada en funcionamiento del SISPE) son reconstruidos.

DEMANDANTES DE EMPLEO, PARO REGISTRADO, CONTRATOS Y PRESTACIONES

AGOSTO 2011

PARO REGISTRADO SEGÚN SEXO Y EDAD. SERIES

AÑO 2007	TOTAL	HOMBRES	MUJERES	MENORES DE 25 AÑOS			RESTO EDADES		
				TOTAL	HOMBRES	MUJERES	TOTAL	HOMBRES	MUJERES
ENERO	2.082.508	809.259	1.273.249	253.885	120.081	133.804	1.828.623	689.178	1.139.445
FEBRERO	2.075.275	794.202	1.281.073	255.337	118.488	136.849	1.819.938	675.714	1.144.224
MARZO	2.059.451	781.154	1.278.297	252.105	116.271	135.834	1.807.346	664.883	1.142.463
ABRIL	2.023.124	766.163	1.256.961	242.702	112.844	129.858	1.780.422	653.319	1.127.103
MAYO	1.973.231	743.837	1.229.394	228.223	106.916	121.307	1.745.008	636.921	1.108.087
JUNIO	1.965.869	742.690	1.223.179	230.235	109.643	120.592	1.735.634	633.047	1.102.587
JULIO	1.970.338	755.375	1.214.963	220.524	106.153	114.371	1.749.814	649.222	1.100.592
AGOSTO	2.028.296	799.785	1.228.511	226.321	110.876	115.445	1.801.975	688.909	1.113.066
SEPTIEMBRE	2.017.363	787.351	1.230.012	234.419	114.058	120.361	1.782.944	673.293	1.109.651
OCTUBRE	2.048.577	802.831	1.245.746	235.125	114.303	120.822	1.813.452	688.528	1.124.924
NOVIEMBRE	2.094.473	834.047	1.260.426	243.694	120.504	123.190	1.850.779	713.543	1.137.236
DICIEMBRE	2.129.547	885.139	1.244.408	240.383	123.887	116.496	1.889.164	761.252	1.127.912
<b>AÑO 2008</b>									
ENERO	2.261.925	935.597	1.326.328	262.507	134.062	128.445	1.999.418	801.535	1.197.883
FEBRERO	2.315.331	964.233	1.351.098	271.323	138.904	132.419	2.044.008	825.329	1.218.679
MARZO	2.300.975	968.485	1.332.490	270.261	140.441	129.820	2.030.714	828.404	1.202.670
ABRIL	2.338.517	996.715	1.341.802	277.113	146.095	131.018	2.061.404	850.620	1.210.784
MAYO	2.353.575	1.019.759	1.333.816	277.748	149.047	128.701	2.075.827	870.712	1.205.115
JUNIO	2.390.424	1.051.418	1.339.006	280.579	154.716	125.863	2.109.845	896.702	1.213.143
JULIO	2.426.916	1.086.102	1.340.814	277.978	155.705	122.273	2.148.938	930.397	1.218.541
AGOSTO	2.530.001	1.162.191	1.367.810	289.532	164.466	125.066	2.240.469	997.725	1.242.744
SEPTIEMBRE	2.625.368	1.218.732	1.406.636	319.643	182.190	137.453	2.305.725	1.038.542	1.269.183
OCTUBRE	2.818.026	1.335.865	1.482.161	358.755	204.397	154.358	2.459.271	1.131.468	1.327.803
NOVIEMBRE	2.989.269	1.447.780	1.541.489	385.192	222.161	163.031	2.604.077	1.225.619	1.378.458
DICIEMBRE	3.128.963	1.576.467	1.552.496	385.130	228.947	156.183	2.743.833	1.347.520	1.396.313
<b>AÑO 2009</b>									
ENERO	3.327.801	1.673.235	1.654.566	414.841	244.871	169.970	2.912.960	1.428.364	1.484.596
FEBRERO	3.481.859	1.755.969	1.725.890	442.503	259.578	182.925	3.039.356	1.496.391	1.542.965
MARZO	3.605.402	1.821.150	1.784.252	463.340	270.642	192.698	3.142.062	1.550.508	1.591.554
ABRIL	3.644.880	1.843.806	1.801.074	461.331	269.139	192.192	3.183.549	1.574.667	1.608.882
MAYO	3.620.139	1.821.607	1.798.532	447.425	260.543	186.882	3.172.714	1.561.064	1.611.650
JUNIO	3.564.889	1.783.180	1.781.709	421.403	246.764	174.639	3.143.486	1.536.416	1.607.070
JULIO	3.544.095	1.769.542	1.774.553	409.573	237.511	172.062	3.134.522	1.532.031	1.602.491
AGOSTO	3.629.080	1.817.405	1.811.675	413.798	237.506	176.292	3.215.282	1.579.899	1.635.383
SEPTIEMBRE	3.709.447	1.851.361	1.858.086	444.606	251.950	192.656	3.264.841	1.599.411	1.665.430
OCTUBRE	3.808.353	1.904.527	1.903.826	461.474	260.868	200.606	3.346.879	1.643.659	1.703.220
NOVIEMBRE	3.868.946	1.940.401	1.928.545	464.339	263.429	200.910	3.404.607	1.676.972	1.727.635
DICIEMBRE	3.923.603	2.012.536	1.911.067	446.769	257.982	188.787	3.476.834	1.754.554	1.722.280
<b>AÑO 2010</b>									
ENERO	4.048.493	2.060.207	1.988.286	456.386	261.648	194.738	3.592.107	1.798.559	1.793.548
FEBRERO	4.130.625	2.100.664	2.029.961	474.683	270.709	203.974	3.655.942	1.829.955	1.825.987
MARZO	4.166.613	2.113.565	2.053.048	483.040	273.811	209.229	3.683.573	1.839.754	1.843.819
ABRIL	4.142.425	2.088.045	2.054.380	476.794	268.881	207.913	3.665.631	1.819.164	1.846.467
MAYO	4.066.202	2.037.192	2.029.010	461.422	259.230	202.192	3.604.780	1.777.962	1.826.818
JUNIO	3.982.368	1.978.301	2.004.067	435.217	245.236	189.981	3.547.151	1.733.065	1.814.086
JULIO	3.908.578	1.935.278	1.973.300	419.241	234.122	185.119	3.489.337	1.701.156	1.788.181
AGOSTO	3.969.661	1.970.343	1.999.318	421.590	233.809	187.781	3.548.071	1.736.534	1.811.537
SEPTIEMBRE	4.017.763	1.984.933	2.032.830	446.624	245.385	201.239	3.571.139	1.739.548	1.831.591
OCTUBRE	4.085.976	2.016.471	2.069.505	459.245	251.282	207.963	3.626.731	1.765.189	1.861.542
NOVIEMBRE	4.110.294	2.027.565	2.082.729	461.409	253.012	208.397	3.648.885	1.774.553	1.874.332
DICIEMBRE	4.100.073	2.053.188	2.046.885	433.774	240.459	193.315	3.666.299	1.812.729	1.853.570
<b>AÑO 2011</b>									
ENERO	4.231.003	2.105.239	2.125.764	447.866	247.331	200.535	3.783.137	1.857.908	1.925.229
FEBRERO	4.299.263	2.134.612	2.164.651	470.421	258.868	211.553	3.828.842	1.875.744	1.953.098
MARZO	4.333.669	2.150.248	2.183.421	483.251	265.810	217.441	3.850.418	1.884.438	1.965.980
ABRIL	4.269.360	2.120.471	2.148.889	467.833	257.128	210.705	3.801.527	1.863.343	1.938.184
MAYO	4.189.659	2.064.581	2.125.078	450.937	246.255	204.682	3.738.722	1.818.326	1.920.396
JUNIO	4.121.801	2.023.077	2.098.724	426.628	234.351	192.277	3.695.173	1.788.726	1.906.447
JULIO	4.079.742	2.002.522	2.077.220	418.898	228.374	190.524	3.660.844	1.774.148	1.886.696
AGOSTO	4.130.927	2.029.601	2.101.326	417.510	225.021	192.489	3.713.417	1.804.580	1.908.837
SEPTIEMBRE									
OCTUBRE									
NOVIEMBRE									
DICIEMBRE									

VARIACIÓN ANUAL DEL PARO REGISTRADO SEGÚN SEXO Y EDAD. SERIES

AÑO	TOTAL	HOMBRES	MUJERES	MENORES DE 25 AÑOS			RESTO EDADES		
				TOTAL	HOMBRES	MUJERES	TOTAL	HOMBRES	MUJERES
<b>AÑO 2007</b>									
ENERO	-4,10	-6,41	-2,57	-12,03	-11,45	-12,55	-2,88	-5,47	-1,25
FEBRERO	-4,33	-6,84	-2,71	-12,06	-11,66	-12,41	-3,14	-5,94	-1,41
MARZO	-4,15	-6,32	-2,77	-12,18	-11,84	-12,47	-2,91	-5,28	-1,47
ABRIL	-2,53	-4,33	-1,40	-9,51	-8,49	-10,39	-1,50	-3,58	-0,25
MAYO	-1,56	-2,51	-0,98	-9,04	-7,00	-10,77	-0,49	-1,71	0,23
JUNIO	0,31	0,53	0,18	-3,41	-1,21	-5,33	0,83	0,84	0,82
JULIO	0,79	2,13	-0,03	-2,90	-0,20	-5,29	1,27	2,52	0,55
AGOSTO	2,25	4,09	1,09	-1,41	1,37	-3,94	2,73	4,54	1,64
SEPTIEMBRE	2,60	4,60	1,37	-1,80	1,13	-4,42	3,21	5,21	2,04
OCTUBRE	2,80	5,29	1,25	-6,06	-2,45	-9,23	4,07	6,70	2,52
NOVIEMBRE	3,52	7,33	1,15	-4,65	0,37	-9,10	4,71	8,61	2,40
DICIEMBRE	5,27	10,05	2,12	-0,67	5,25	-6,28	6,08	10,88	3,07
<b>AÑO 2008</b>									
ENERO	8,62	15,61	4,17	3,40	11,64	-4,01	9,34	16,30	5,13
FEBRERO	11,57	21,41	5,47	6,26	17,23	-3,24	12,31	22,14	6,51
MARZO	11,73	23,98	4,24	7,20	20,79	-4,43	12,36	24,54	5,27
ABRIL	15,59	30,09	6,75	14,18	29,47	0,89	15,78	30,20	7,42
MAYO	19,28	37,09	8,49	21,70	39,41	6,10	18,96	36,71	8,76
JUNIO	21,60	41,57	9,47	21,87	41,11	4,37	21,56	41,65	10,03
JULIO	23,17	43,78	10,36	26,05	46,68	6,91	22,81	43,31	10,72
AGOSTO	24,74	45,31	11,34	27,93	48,33	8,33	24,33	44,83	11,65
SEPTIEMBRE	30,14	54,79	14,36	36,36	59,73	14,20	29,32	53,95	14,38
OCTUBRE	37,56	66,39	18,98	52,58	78,82	27,76	35,61	64,33	18,03
NOVIEMBRE	42,72	73,58	22,30	58,06	84,36	32,34	40,70	71,77	21,21
DICIEMBRE	46,93	78,10	24,76	60,22	84,80	34,07	45,24	77,01	23,80
<b>AÑO 2009</b>									
ENERO	47,12	78,84	24,75	58,03	82,66	32,33	45,69	78,20	23,93
FEBRERO	50,38	82,11	27,74	63,09	86,88	38,14	48,70	81,31	26,61
MARZO	56,69	88,04	33,90	71,44	92,71	48,43	54,73	87,25	32,34
ABRIL	55,86	84,99	34,23	66,48	84,22	46,69	54,44	85,12	32,88
MAYO	53,81	78,63	34,84	61,09	74,81	45,21	52,84	79,29	33,73
JUNIO	49,13	69,60	33,06	50,19	59,49	38,75	48,99	71,34	32,47
JULIO	46,03	62,93	32,35	47,34	52,54	40,72	45,86	64,66	31,51
AGOSTO	43,44	56,38	32,45	42,92	44,41	40,96	43,51	58,35	31,59
SEPTIEMBRE	41,29	51,91	32,09	39,09	38,29	40,16	41,60	54,30	31,22
OCTUBRE	35,14	42,57	28,45	28,63	27,63	29,96	36,09	45,27	28,27
NOVIEMBRE	29,43	34,03	25,11	20,55	18,58	23,23	30,74	36,83	25,33
DICIEMBRE	25,40	27,66	23,10	16,00	12,68	20,88	26,71	30,21	23,34
<b>AÑO 2010</b>									
ENERO	21,66	23,13	20,17	10,01	6,85	14,57	23,31	25,92	20,81
FEBRERO	18,63	19,63	17,62	7,27	4,29	11,51	20,29	22,29	18,34
MARZO	15,57	16,06	15,06	4,25	1,17	8,58	17,23	18,65	15,85
ABRIL	13,65	13,25	14,06	3,35	-0,10	8,18	15,14	15,53	14,77
MAYO	12,32	11,83	12,81	3,13	-0,50	8,19	13,62	13,89	13,35
JUNIO	11,71	10,94	12,48	3,28	-0,62	8,78	12,84	12,80	12,88
JULIO	10,28	9,37	11,20	2,36	-1,43	7,59	11,32	11,04	11,59
AGOSTO	9,38	8,42	10,36	1,88	-1,56	6,52	10,35	9,91	10,77
SEPTIEMBRE	8,31	7,21	9,40	0,45	-2,61	4,46	9,38	8,76	9,98
OCTUBRE	7,29	5,88	8,70	-0,48	-3,67	3,67	8,36	7,39	9,30
NOVIEMBRE	6,24	4,49	7,99	-0,63	-3,95	3,73	7,17	5,82	8,49
DICIEMBRE	4,50	2,02	7,11	-2,91	-6,79	2,40	5,45	3,32	7,62
<b>AÑO 2011</b>									
ENERO	4,51	2,19	6,91	-1,87	-5,47	2,98	5,32	3,30	7,34
FEBRERO	4,08	1,62	6,64	-0,90	-4,37	3,72	4,73	2,50	6,96
MARZO	4,01	1,74	6,35	0,04	-2,92	3,92	4,53	2,43	6,63
ABRIL	3,06	1,55	4,60	-1,88	-4,37	1,34	3,71	2,43	4,97
MAYO	3,04	1,34	4,73	-2,27	-5,01	1,23	3,72	2,27	5,12
JUNIO	3,50	2,26	4,72	-1,97	-4,44	1,21	4,17	3,21	5,09
JULIO	4,38	3,47	5,27	-0,08	-2,46	2,92	4,92	4,29	5,51
AGOSTO	4,06	3,01	5,10	-0,97	-3,76	2,51	4,66	3,92	5,37
SEPTIEMBRE									
OCTUBRE									
NOVIEMBRE									
DICIEMBRE									

# DEMANDANTES DE EMPLEO, PARO REGISTRADO, CONTRATOS Y PRESTACIONES

AGOSTO 2011

## PARO REGISTRADO SEGÚN SECTOR DE ACTIVIDAD ECONÓMICA Y PORCENTAJE DE VARIACIÓN MENSUAL. SERIES

	TOTAL		AGRICULTURA		INDUSTRIA		CONSTRUCCIÓN		SERVICIOS		SIN EMP.ANTERIOR	
	ABSOLUTO	%	ABSOLUTO	%	ABSOLUTO	%	ABSOLUTO	%	ABSOLUTO	%	ABSOLUTO	%
<b>AÑO 2008</b>												
ENERO	2.261.925	6,22	75.361	9,52	289.695	3,47	292.797	3,15	1.382.354	7,64	221.718	4,27
FEBRERO	2.315.331	2,36	84.219	11,75	290.985	0,45	305.263	4,26	1.406.114	1,72	228.750	3,17
MARZO	2.300.975	-0,62	75.692	-10,12	292.313	0,46	316.990	3,84	1.384.009	-1,57	231.971	1,41
ABRIL	2.338.517	1,63	77.407	2,27	296.943	1,58	333.637	5,25	1.401.464	1,26	229.066	-1,25
MAYO	2.353.575	0,64	77.327	-0,10	299.496	0,86	349.128	4,64	1.397.851	-0,26	229.773	0,31
JUNIO	2.390.424	1,57	80.665	4,32	301.480	0,66	370.208	6,04	1.402.406	0,33	235.665	2,56
JULIO	2.426.916	1,53	81.698	1,28	306.403	1,63	390.529	5,49	1.414.921	0,89	233.365	-0,98
AGOSTO	2.530.001	4,25	83.524	2,24	322.284	5,18	429.060	9,87	1.461.265	3,28	233.868	0,22
SEPTIEMBRE	2.625.368	3,77	85.591	2,47	329.286	2,17	443.301	3,32	1.518.162	3,89	249.028	6,48
OCTUBRE	2.818.026	7,34	94.630	10,56	349.430	6,12	479.576	8,18	1.631.882	7,49	262.508	5,41
NOVIEMBRE	2.989.269	6,08	100.422	6,12	372.147	6,50	520.029	8,44	1.729.579	5,99	267.092	1,75
DICIEMBRE	3.128.963	4,67	101.338	0,91	399.872	7,45	590.730	13,60	1.776.050	2,69	260.973	-2,29
<b>AÑO 2008*</b>												
ENERO	2.261.925	6,22	57.052	10,62	299.493	3,56	341.018	3,57	1.392.638	7,63	171.724	3,72
FEBRERO	2.315.331	2,36	65.477	14,77	301.014	0,51	354.623	3,99	1.416.640	1,72	177.576	3,41
MARZO	2.300.975	-0,62	57.067	-12,85	302.280	0,42	366.044	3,22	1.394.470	-1,56	181.114	1,99
ABRIL	2.338.517	1,63	58.478	2,47	307.073	1,59	383.491	4,77	1.412.096	1,26	177.379	-2,06
MAYO	2.353.575	0,64	58.276	-0,35	309.691	0,85	399.303	4,12	1.408.551	-0,25	177.754	0,21
JUNIO	2.390.424	1,57	61.316	5,22	311.834	0,69	421.169	5,48	1.413.274	0,34	182.831	2,86
JULIO	2.426.916	1,53	62.053	1,20	316.915	1,63	442.268	5,01	1.425.955	0,90	179.725	-1,70
AGOSTO	2.530.001	4,25	63.045	1,60	333.243	5,15	482.997	9,21	1.472.767	3,28	177.949	-0,99
SEPTIEMBRE	2.625.368	3,77	64.340	2,05	340.658	2,23	499.271	3,37	1.530.098	3,89	191.001	7,33
OCTUBRE	2.818.026	7,34	71.819	11,63	361.637	6,16	539.653	8,09	1.644.694	7,49	200.223	4,83
NOVIEMBRE	2.989.269	6,08	76.225	6,13	385.095	6,49	583.757	8,17	1.743.169	5,99	201.022	0,40
DICIEMBRE	3.128.963	4,67	76.011	-0,28	413.425	7,36	657.436	12,62	1.790.276	2,70	191.816	-4,58
<b>AÑO 2009</b>												
ENERO	3.327.801	6,35	80.703	-20,36	442.682	10,71	678.141	14,80	1.936.296	9,02	189.979	-27,20
FEBRERO	3.481.859	4,63	86.031	6,60	468.573	5,85	706.734	4,22	2.017.144	4,18	203.377	7,05
MARZO	3.605.402	3,55	93.715	8,93	488.895	4,34	723.347	2,35	2.075.035	2,87	224.410	10,34
ABRIL	3.644.880	1,09	95.372	1,77	497.672	1,80	728.526	0,72	2.086.939	0,57	236.371	5,33
MAYO	3.620.139	-0,68	92.920	-2,57	494.991	-0,54	712.621	-2,18	2.073.610	-0,64	245.997	4,07
JUNIO	3.564.889	-1,53	94.451	1,65	484.357	-2,15	696.254	-2,30	2.041.758	-1,54	248.069	0,84
JULIO	3.544.095	-0,58	95.101	0,69	477.446	-1,43	688.962	-1,05	2.027.873	-0,68	254.713	2,68
AGOSTO	3.629.080	2,40	95.018	-0,09	488.917	2,40	709.362	2,96	2.075.678	2,36	260.105	2,12
SEPTIEMBRE	3.709.447	2,21	95.378	0,38	488.280	-0,13	708.078	-0,18	2.140.158	3,11	277.553	6,71
OCTUBRE	3.808.353	2,67	107.277	12,48	494.085	1,19	716.880	1,24	2.202.605	2,92	287.506	3,59
NOVIEMBRE	3.868.946	1,59	110.067	2,60	497.325	0,66	726.788	1,38	2.240.863	1,74	293.903	2,22
DICIEMBRE	3.923.603	1,41	106.133	-3,57	508.802	2,31	781.724	7,56	2.241.065	0,01	285.879	-2,73
<b>AÑO 2010</b>												
ENERO	4.048.493	3,18	106.699	0,53	517.675	1,74	788.760	0,90	2.343.195	4,56	292.164	2,20
FEBRERO	4.130.625	2,03	113.570	6,44	522.791	0,99	798.675	1,26	2.388.615	1,94	306.974	5,07
MARZO	4.166.613	0,87	120.679	6,26	525.886	0,59	797.572	-0,14	2.398.741	0,42	323.735	5,46
ABRIL	4.142.425	-0,58	124.699	3,33	519.840	-1,15	782.037	-1,95	2.385.001	-0,57	330.848	2,20
MAYO	4.066.202	-1,84	123.171	-1,23	508.275	-2,22	761.464	-2,63	2.338.621	-1,94	334.671	1,16
JUNIO	3.982.368	-2,06	123.345	0,14	492.873	-3,03	740.211	-2,79	2.290.353	-2,06	335.586	0,27
JULIO	3.908.578	-1,85	122.278	-0,87	479.856	-2,64	723.689	-2,23	2.245.857	-1,94	336.898	0,39
AGOSTO	3.969.661	1,56	120.950	-1,09	489.046	1,92	737.295	1,88	2.283.950	1,70	338.420	0,45
SEPTIEMBRE	4.017.763	1,21	117.398	-2,94	484.747	-0,88	727.557	-1,32	2.337.535	2,35	350.526	3,58
OCTUBRE	4.085.976	1,70	131.259	11,81	487.185	0,50	724.860	-0,37	2.386.591	2,10	356.081	1,58
NOVIEMBRE	4.110.294	0,60	133.696	1,86	485.441	-0,36	724.091	-0,11	2.402.348	0,66	364.718	2,43
DICIEMBRE	4.100.073	-0,25	126.829	-5,14	491.638	1,28	753.067	4,00	2.371.939	-1,27	356.600	-2,23
<b>AÑO 2011</b>												
ENERO	4.231.003	3,19	129.119	1,81	499.904	1,68	758.342	0,70	2.477.019	4,43	366.619	2,81
FEBRERO	4.299.263	1,61	137.733	6,67	503.463	0,71	760.892	0,34	2.516.588	1,60	380.587	3,81
MARZO	4.333.669	0,80	143.431	4,14	505.173	0,34	762.528	0,22	2.531.424	0,59	391.113	2,77
ABRIL	4.269.360	-1,48	141.162	-1,58	501.080	-0,81	759.915	-0,34	2.482.420	-1,94	384.783	-1,62
MAYO	4.189.659	-1,87	136.103	-3,58	490.417	-2,13	738.993	-2,75	2.447.807	-1,39	376.339	-2,19
JUNIO	4.121.801	-1,62	140.228	3,03	479.525	-2,22	727.844	-1,51	2.407.407	-1,65	366.797	-2,54
JULIO	4.079.742	-1,02	141.209	0,70	471.278	-1,72	722.230	-0,77	2.378.475	-1,20	366.550	-0,07
AGOSTO	4.130.927	1,25	138.742	-1,75	480.699	2,00	732.622	1,44	2.416.182	1,59	362.682	-1,06
SEPTIEMBRE												
OCTUBRE												
NOVIEMBRE												
DICIEMBRE												

(\*) Los datos se han calculado adaptándolos, mediante estimación, a los sectores de actividad CNAE-09

DEMANDANTES DE EMPLEO, PARO REGISTRADO, CONTRATOS Y PRESTACIONES

AGOSTO 2011

PARO REGISTRADO. VARIACIÓN INTERANUAL SEGÚN SECTOR DE ACTIVIDAD ECONÓMICA. SERIES

	TOTAL		AGRICULTURA		INDUSTRIA		CONSTRUCCIÓN		SERVICIOS		SIN EMP.ANTERIOR	
	ABSOLUTA	%	ABSOLUTA	%	ABSOLUTA	%	ABSOLUTA	%	ABSOLUTA	%	ABSOLUTA	%
<b>AÑO 2008</b>												
ENERO	179.417	8,62	12.576	20,03	5.908	2,08	62.505	27,14	100.750	7,86	-2.322	-1,04
FEBRERO	240.056	11,57	21.117	33,46	10.147	3,61	81.007	36,12	126.882	9,92	903	0,40
MARZO	241.524	11,73	11.691	18,27	12.698	4,54	97.194	44,22	119.085	9,41	856	0,37
ABRIL	315.393	15,59	14.172	22,41	19.630	7,08	115.396	52,88	167.335	13,56	-1.140	-0,50
MAYO	380.344	19,28	14.673	23,42	29.340	10,86	134.885	62,96	196.227	16,33	5.219	2,32
JUNIO	424.555	21,60	16.737	26,18	35.971	13,55	153.313	70,69	211.198	17,73	7.336	3,21
JULIO	456.578	23,17	17.267	26,80	40.336	15,16	161.734	70,69	224.762	18,89	12.479	5,65
AGOSTO	501.705	24,74	18.183	27,83	45.287	16,35	178.177	71,02	242.544	19,90	17.514	8,10
SEPTIEMBRE	608.005	30,14	20.433	31,36	59.369	22,00	204.409	85,57	296.702	24,29	27.092	12,21
OCTUBRE	769.449	37,56	27.865	41,74	78.874	29,15	239.191	99,50	378.077	30,15	45.442	20,93
NOVIEMBRE	894.796	42,72	31.212	45,10	100.609	37,05	268.464	106,72	445.895	34,74	48.616	22,25
DICIEMBRE	999.416	46,93	32.526	47,27	119.891	42,82	306.863	108,10	491.800	38,29	48.336	22,73
<b>AÑO 2008*</b>												
ENERO	179.417	8,62	11.124	24,22	6.685	2,28	66.330	24,15	101.566	7,87	-6.288	-3,53
FEBRERO	240.056	11,57	19.174	41,41	11.187	3,86	86.125	32,08	127.973	9,93	-4.403	-2,42
MARZO	241.524	11,73	9.736	20,57	13.744	4,76	102.343	38,81	120.183	9,43	-4.482	-2,42
ABRIL	315.393	15,59	11.619	24,80	20.996	7,34	122.120	46,72	168.769	13,57	-8.111	-4,37
MAYO	380.344	19,28	11.594	24,84	30.987	11,12	142.993	55,79	197.956	16,35	-3.187	-1,76
JUNIO	424.555	21,60	13.300	27,70	37.810	13,80	162.364	62,74	213.128	17,76	-2.048	-1,11
JULIO	456.578	23,17	13.571	27,99	42.314	15,41	171.468	63,32	226.838	18,92	2.388	1,35
AGOSTO	501.705	24,74	14.122	28,87	47.460	16,61	188.873	64,22	244.825	19,94	6.425	3,75
SEPTIEMBRE	608.005	30,14	15.511	31,77	62.003	22,25	217.371	77,11	299.466	24,33	13.654	7,70
OCTUBRE	769.449	37,56	16.037	43,12	82.207	29,42	255.595	89,98	381.575	30,21	28.435	16,55
NOVIEMBRE	894.796	42,72	23.969	45,87	104.485	37,23	287.540	97,07	449.963	34,79	28.839	16,75
DICIEMBRE	999.416	46,93	24.436	47,38	124.220	42,95	328.169	99,67	496.344	38,36	26.247	15,85
<b>AÑO 2009</b>												
ENERO	1.065.876	47,12	23.651	41,46	143.189	47,81	337.123	98,86	543.658	39,04	18.255	10,63
FEBRERO	1.166.528	50,38	20.554	31,39	167.559	55,66	352.111	99,29	600.504	42,39	25.801	14,53
MARZO	1.304.427	56,69	36.648	64,22	186.615	61,74	357.303	97,61	680.565	48,80	43.296	23,91
ABRIL	1.306.363	55,86	36.894	63,09	190.599	62,07	345.035	89,97	674.843	47,79	58.992	33,26
MAYO	1.266.564	53,81	34.644	59,45	185.300	59,83	313.318	78,47	665.059	47,22	68.243	38,39
JUNIO	1.174.465	49,13	33.135	54,04	172.523	55,33	275.085	65,31	628.484	44,47	65.238	35,68
JULIO	1.117.179	46,03	33.048	53,26	160.531	50,65	246.694	55,78	601.918	42,21	74.988	41,72
AGOSTO	1.099.079	43,44	31.973	50,71	155.674	46,71	226.365	46,87	602.911	40,94	82.156	46,17
SEPTIEMBRE	1.084.079	41,29	31.038	48,24	147.622	43,33	208.807	41,82	610.060	39,87	86.552	45,31
OCTUBRE	990.327	35,14	35.458	49,37	132.448	36,62	177.227	32,84	557.911	33,92	87.283	43,59
NOVIEMBRE	879.677	29,43	33.842	44,40	112.230	29,14	143.031	24,50	497.694	28,55	92.881	46,20
DICIEMBRE	794.640	25,40	30.122	39,63	95.377	23,07	124.288	18,91	450.789	25,18	94.063	49,04
<b>AÑO 2010</b>												
ENERO	720.692	21,66	25.996	32,21	74.993	16,94	110.619	16,31	406.899	21,01	102.185	53,79
FEBRERO	648.766	18,63	27.539	32,01	54.218	11,57	91.941	13,01	371.471	18,42	103.597	50,94
MARZO	561.211	15,57	26.964	28,77	36.991	7,57	74.225	10,26	323.706	15,60	99.325	44,26
ABRIL	497.545	13,65	29.327	30,75	22.168	4,45	53.511	7,35	298.062	14,28	94.477	39,97
MAYO	446.063	12,32	30.251	32,56	13.284	2,68	48.843	6,85	265.011	12,78	88.674	36,05
JUNIO	417.479	11,71	28.894	30,59	8.516	1,76	43.957	6,31	248.595	12,18	87.517	35,28
JULIO	364.483	10,28	27.177	28,58	2.410	0,50	34.727	5,04	217.984	10,75	82.185	32,27
AGOSTO	340.581	9,38	25.932	27,29	129	0,03	27.933	3,94	208.272	10,03	78.315	30,11
SEPTIEMBRE	308.316	8,31	22.020	23,09	-3.533	-0,72	19.479	2,75	197.377	9,22	72.973	26,29
OCTUBRE	277.623	7,29	23.982	22,36	-6.900	-1,40	7.980	1,11	183.986	8,35	68.575	23,85
NOVIEMBRE	241.348	6,24	23.629	21,47	-11.884	-2,39	-2.697	-0,37	161.485	7,21	70.815	24,09
DICIEMBRE	176.470	4,50	20.696	19,50	-17.164	-3,37	-28.657	-3,67	130.874	5,84	70.721	24,74
<b>AÑO 2011</b>												
ENERO	182.510	4,51	22.420	21,01	-17.771	-3,43	-30.418	-3,86	133.824	5,71	74.455	25,48
FEBRERO	168.638	4,08	24.163	21,28	-19.328	-3,70	-37.783	-4,73	127.973	5,36	73.613	23,98
MARZO	167.056	4,01	22.752	18,85	-20.713	-3,94	-35.044	-4,39	132.683	5,53	67.378	20,81
ABRIL	126.935	3,06	16.463	13,20	-18.760	-3,61	-22.122	-2,83	97.419	4,08	53.935	16,30
MAYO	123.457	3,04	12.932	10,50	-17.858	-3,51	-22.471	-2,95	109.186	4,67	41.668	12,45
JUNIO	139.433	3,50	16.883	13,69	-13.348	-2,71	-12.367	-1,67	117.054	5,11	31.211	9,30
JULIO	171.164	4,38	18.931	15,48	-8.578	-1,79	-1.459	-0,20	132.618	5,91	29.652	8,80
AGOSTO	161.266	4,06	17.792	14,71	-8.347	-1,71	-4.673	-0,63	132.232	5,79	24.262	7,17
SEPTIEMBRE												
OCTUBRE												
NOVIEMBRE												
DICIEMBRE												

(\*) Los datos se han calculado adaptándolos, mediante estimación, a los sectores de actividad CNAE-09

**EVOLUCIÓN DEL PARO REGISTRADO POR SECTORES**

2007 - 2011

AGRICULTURA

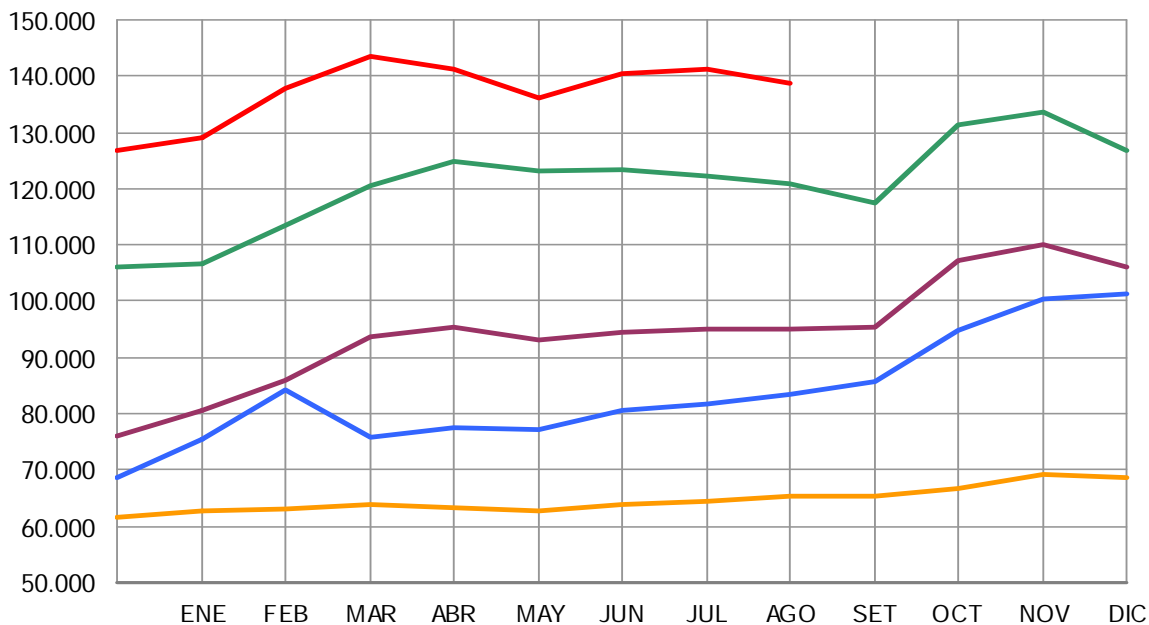

2007 2008 2009 2010 2011

Gráfico 2009 adecuado a CNAE 2009

**EVOLUCIÓN DEL PARO REGISTRADO POR SECTORES**

2007 - 2011

INDUSTRIA

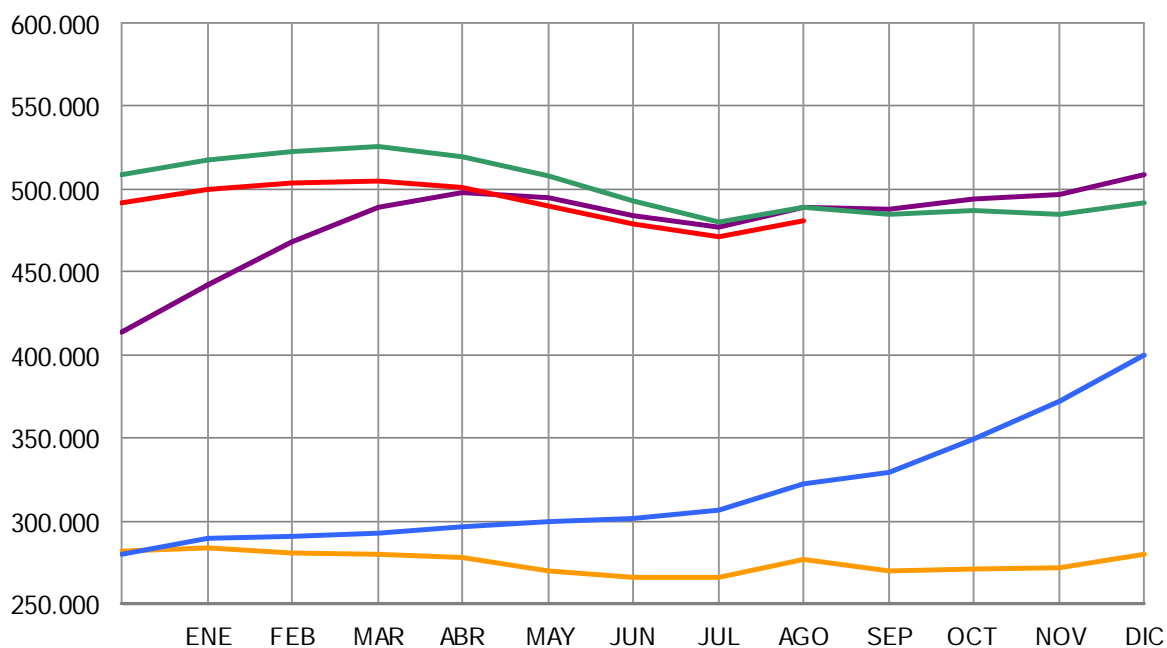

2007 2008 2009 2010 2011

### EVOLUCIÓN DEL PARO REGISTRADO POR SECTORES

2007 - 2011

CONSTRUCCIÓN



Gráfico 2009 adecuado a CNAE 2009

### EVOLUCIÓN DEL PARO REGISTRADO POR SECTORES

2007 - 2011

SERVICIOS

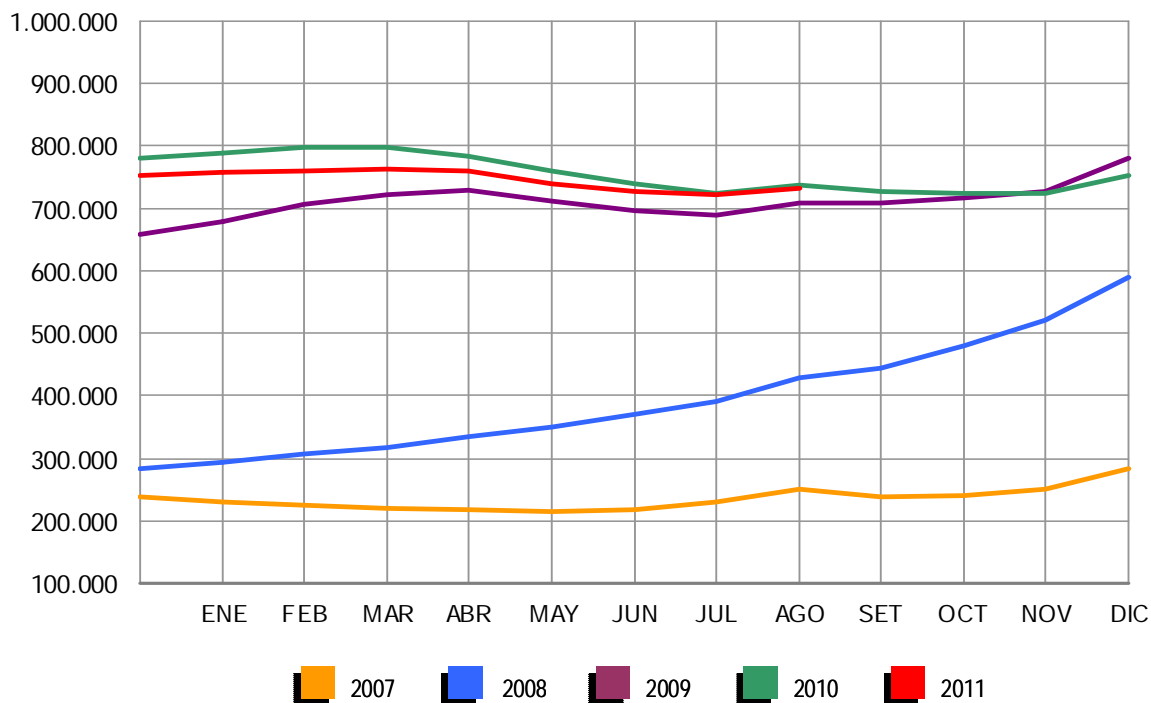

Gráfico 2009 adecuado a CNAE 2009

**EVOLUCIÓN DEL PARO REGISTRADO POR SECTORES**

2007 - 2011

COLECTIVO SIN EMPLEO ANTERIOR

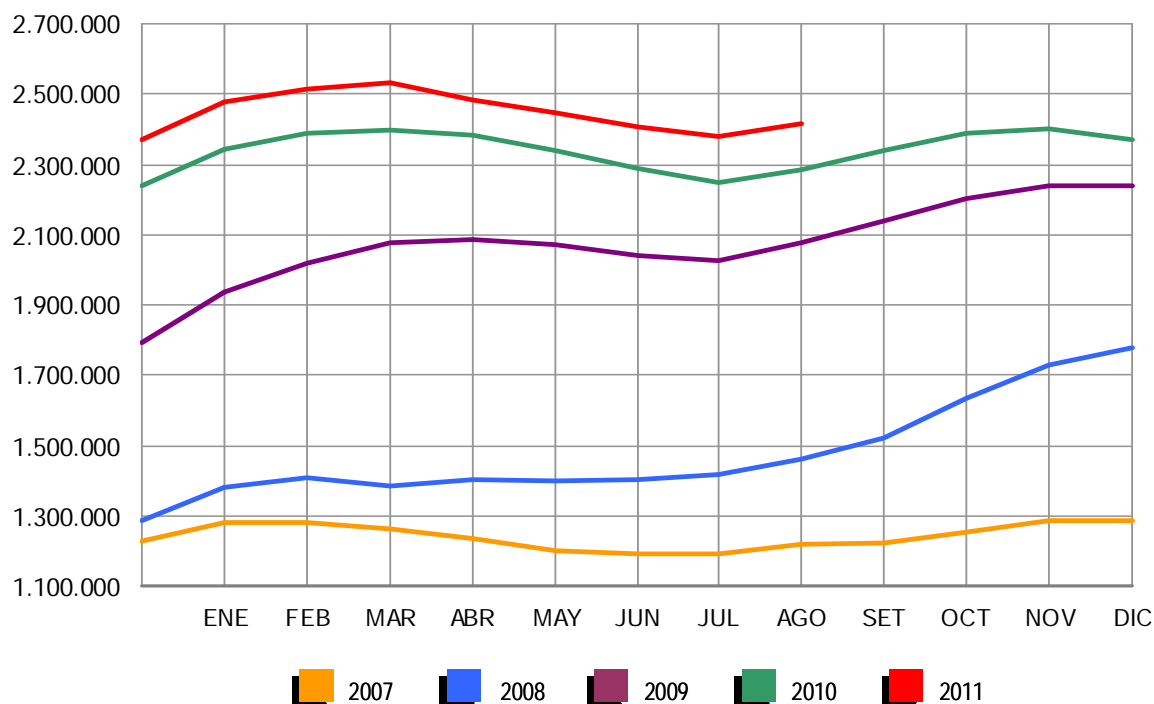

Gráfico 2009 adecuado a CNAE 2009



AGOSTO 2011

PARO REGISTRADO (EXTRANJEROS) POR SEXO, EDAD Y SECTOR DE ACTIVIDAD ECONÓMICA

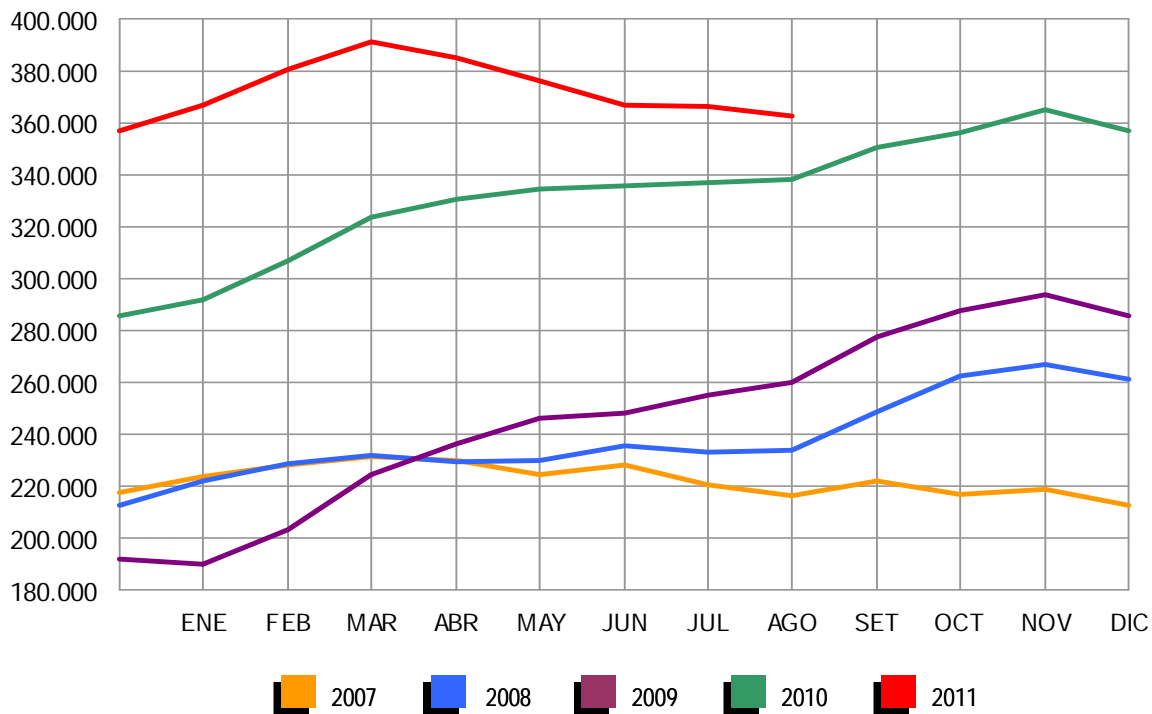
	TOTAL	VARIACIÓN				ZONA ORIGEN	
		MENSUAL		ANUAL		PAIS COMUNITARIO	PAIS EXTRACOMUNIT.
		ABSOLUTA	RELATIVA	ABSOLUTA	RELATIVA		
TOTAL	584.605	-8.544	-1,44	15.746	2,77	186.493	398.112
SEXO:							
HOMBRES	344.057	-4.290	-1,23	-7.973	-2,26	101.303	242.754
MUJERES	240.548	-4.254	-1,74	23.719	10,94	85.190	155.358
MENORES DE 25 AÑOS:							
HOMBRES	24.317	-1.411	-5,48	-1.983	-7,54	7.370	16.947
MUJERES	21.976	-1.065	-4,62	1.157	5,56	7.821	14.155
TOTAL	46.293	-2.476	-5,08	-826	-1,75	15.191	31.102
MAYORES DE 25 AÑOS:							
HOMBRES	319.740	-2.879	-0,89	-5.990	-1,84	93.933	225.807
MUJERES	218.572	-3.189	-1,44	22.562	11,51	77.369	141.203
TOTAL	538.312	-6.068	-1,11	16.572	3,18	171.302	367.010
SECTOR:							
AGRICULTURA	42.917	-2.273	-5,03	5.354	14,25	14.345	28.572
INDUSTRIA	42.832	92	0,22	-1.667	-3,75	15.170	27.662
CONSTRUCCIÓN	140.735	-834	-0,59	-11.822	-7,75	40.202	100.533
SERVICIOS	290.242	-2.632	-0,90	14.706	5,34	94.288	195.954
SIN EMPLEO ANTERIOR	67.879	-2.897	-4,09	9.175	15,63	22.488	45.391

PARO REGISTRADO (EXTRANJEROS) POR COMUNIDADES AUTÓNOMAS

COMUNIDADES AUTÓNOMAS	TOTAL	VARIACIÓN				ZONA ORIGEN	
		MENSUAL		ANUAL		PAIS COMUNITARIO	PAIS EXTRACOMUNIT.
		ABSOLUTA	RELATIVA	ABSOLUTA	RELATIVA		
ANDALUCÍA	74.626	-1.465	-1,93	2.360	3,27	28.060	46.566
ARAGÓN	22.415	-760	-3,28	491	2,24	9.136	13.279
ASTURIAS	5.843	-173	-2,88	824	16,42	2.270	3.573
ILLES BALEARS	17.169	-233	-1,34	-1.182	-6,44	5.275	11.894
CANARIAS	23.343	-563	-2,36	-1.888	-7,48	8.002	15.341
CANTABRIA	4.660	-48	-1,02	462	11,01	1.452	3.208
CASTILLA LA MANCHA	30.532	-664	-2,13	1.582	5,46	14.241	16.291
CASTILLA Y LEÓN	22.396	-349	-1,53	948	4,42	10.576	11.820
CATALUÑA	129.318	-1.170	-0,90	9.052	7,53	24.205	105.113
COM. VALENCIANA	84.246	-842	-0,99	804	0,96	32.778	51.468
EXTREMADURA	4.244	93	2,24	334	8,54	2.090	2.154
GALICIA	12.510	-96	-0,76	1.081	9,46	5.515	6.995
MADRID	94.472	-1.309	-1,37	-2.993	-3,07	29.567	64.905
MURCIA	22.384	-131	-0,58	-1.527	-6,39	3.919	18.465
NAVARRA	8.497	-382	-4,30	188	2,26	2.681	5.816
PAÍS VASCO	18.989	-49	-0,26	4.340	29,63	4.938	14.051
LA RIOJA	5.604	-441	-7,30	173	3,19	1.723	3.881
CEUTA	1.138	2	0,18	263	30,06	24	1.114
MELILLA	2.219	36	1,65	434	24,31	41	2.178
TOTAL	584.605	-8.544	-1,44	15.746	2,77	186.493	398.112

DEMANDANTES DE EMPLEO, PARO REGISTRADO, CONTRATOS Y PRESTACIONES

AGOSTO 2011

PARO REGISTRADO (EXTRANJEROS) SEGÚN SEXO Y EDAD. SERIES

AÑO 2007	TOTAL	HOMBRES	MUJERES	MENORES DE 25 AÑOS			RESTO EDADES		
				TOTAL	HOMBRES	MUJERES	TOTAL	HOMBRES	MUJERES
ENERO	173.824	90.271	83.553	18.667	9.556	9.111	155.157	80.715	74.442
FEBRERO	167.934	84.589	83.345	17.621	8.721	8.900	150.313	75.868	74.445
MARZO	162.435	80.382	82.053	17.054	8.157	8.897	145.381	72.225	73.156
ABRIL	154.139	77.153	76.986	15.650	7.644	8.006	138.489	69.509	68.980
MAYO	148.792	74.805	73.987	14.905	7.331	7.574	133.887	67.474	66.413
JUNIO	148.554	77.040	71.514	14.639	7.497	7.142	133.915	69.543	64.372
JULIO	158.047	87.315	70.732	15.189	8.264	6.925	142.858	79.051	63.807
AGOSTO	167.759	97.124	70.635	15.851	8.997	6.854	151.908	88.127	63.781
SEPTIEMBRE	170.581	95.459	75.122	16.702	9.053	7.649	153.879	86.406	67.473
OCTUBRE	181.820	99.501	82.319	18.318	9.745	8.573	163.502	89.756	73.746
NOVIEMBRE	198.354	109.032	89.322	20.225	10.791	9.434	178.129	98.241	79.888
DICIEMBRE	211.964	123.018	88.946	20.794	11.696	9.098	191.170	111.322	79.848
<b>AÑO 2008</b>									
ENERO	240.707	137.001	103.706	23.947	13.246	10.701	216.760	123.755	93.005
FEBRERO	258.365	146.456	111.909	25.758	14.220	11.538	232.607	132.236	100.371
MARZO	240.111	139.807	100.304	23.834	13.435	10.399	216.277	126.372	89.905
ABRIL	246.066	145.705	100.361	24.494	14.183	10.311	221.572	131.522	90.050
MAYO	248.827	150.236	98.591	24.370	14.495	9.875	224.457	135.741	88.716
JUNIO	258.800	160.568	98.232	25.265	15.353	9.912	233.535	145.215	88.320
JULIO	266.458	169.882	96.576	25.335	15.825	9.510	241.123	154.057	87.066
AGOSTO	280.298	183.209	97.089	25.970	16.466	9.504	254.328	166.743	87.585
SEPTIEMBRE	298.870	192.733	106.137	28.864	17.938	10.926	270.006	174.795	95.211
OCTUBRE	337.493	216.706	120.787	33.225	20.510	12.715	304.268	196.196	108.072
NOVIEMBRE	379.640	244.174	135.466	37.408	23.109	14.299	342.232	221.065	121.167
DICIEMBRE	410.960	271.521	139.439	38.578	24.364	14.214	372.382	247.157	125.225
<b>AÑO 2009</b>									
ENERO	449.505	292.284	157.221	43.687	26.829	16.858	405.818	265.455	140.363
FEBRERO	473.091	305.326	167.765	45.919	27.713	18.206	427.172	277.613	149.559
MARZO	496.778	319.091	177.687	48.977	29.276	19.701	447.801	289.815	157.986
ABRIL	500.017	322.286	177.731	47.523	28.539	18.984	452.494	293.747	158.747
MAYO	492.491	316.070	176.421	45.422	27.155	18.267	447.069	288.915	158.154
JUNIO	485.043	311.209	173.834	43.332	25.925	17.407	441.711	285.284	156.427
JULIO	482.108	310.989	171.119	41.812	25.001	16.811	440.296	285.988	154.308
AGOSTO	488.570	315.972	172.598	41.288	24.622	16.666	447.282	291.350	155.932
SEPTIEMBRE	501.318	318.652	182.666	43.444	25.209	18.235	457.874	293.443	164.431
OCTUBRE	529.227	332.400	196.827	46.655	26.819	19.836	482.572	305.581	176.991
NOVIEMBRE	551.306	343.847	207.459	49.330	28.193	21.137	501.976	315.654	186.322
DICIEMBRE	566.517	359.074	207.443	48.750	28.301	20.449	517.767	330.773	186.994
<b>AÑO 2010</b>									
ENERO	584.453	367.527	216.926	50.500	28.907	21.593	533.953	338.620	195.333
FEBRERO	603.719	376.953	226.766	54.251	30.849	23.402	549.468	346.104	203.364
MARZO	616.320	383.240	233.080	56.876	32.037	24.839	559.444	351.203	208.241
ABRIL	612.919	379.320	233.599	56.102	31.406	24.696	556.817	347.914	208.903
MAYO	596.886	367.640	229.246	53.651	29.934	23.717	543.235	337.706	205.529
JUNIO	583.927	359.129	224.798	51.293	28.568	22.725	532.634	330.561	202.073
JULIO	569.615	351.569	218.046	48.774	27.202	21.572	520.841	324.367	196.474
AGOSTO	568.859	352.030	216.829	47.119	26.300	20.819	521.740	325.730	196.010
SEPTIEMBRE	573.210	348.120	225.090	48.532	26.449	22.083	524.678	321.671	203.007
OCTUBRE	593.066	355.646	237.420	50.897	27.365	23.532	542.169	328.281	213.888
NOVIEMBRE	606.326	358.728	247.598	52.578	27.908	24.670	553.748	330.820	222.928
DICIEMBRE	605.838	361.084	244.754	49.980	26.517	23.463	555.858	334.567	221.291
<b>AÑO 2011</b>									
ENERO	619.276	366.423	252.853	51.185	27.042	24.143	568.091	339.381	228.710
FEBRERO	631.366	372.539	258.827	53.549	28.308	25.241	577.817	344.231	233.586
MARZO	642.893	377.877	265.016	56.533	29.915	26.618	586.360	347.962	238.398
ABRIL	631.177	371.566	259.611	55.095	29.107	25.988	576.082	342.459	233.623
MAYO	613.547	358.252	255.295	52.507	27.339	25.168	561.040	330.913	230.127
JUNIO	602.794	352.062	250.732	50.608	26.450	24.158	552.186	325.612	226.574
JULIO	593.149	348.347	244.802	48.769	25.728	23.041	544.380	322.619	221.761
AGOSTO	584.605	344.057	240.548	46.293	24.317	21.976	538.312	319.740	218.572
SEPTIEMBRE									
OCTUBRE									
NOVIEMBRE									
DICIEMBRE									

# DEMANDANTES DE EMPLEO, PARO REGISTRADO, CONTRATOS Y PRESTACIONES

AGOSTO 2011

## PARO REGISTRADO (EXTRANJEROS) SEGÚN SECTOR DE ACTIVIDAD ECONÓMICA Y PORCENTAJE DE VARIACIÓN MENSUAL. SERIES

	TOTAL		AGRICULTURA		INDUSTRIA		CONSTRUCCIÓN		SERVICIOS		SIN EMP.ANTERIOR	
	ABSOLUTO	%	ABSOLUTO	%	ABSOLUTO	%	ABSOLUTO	%	ABSOLUTO	%	ABSOLUTO	%
<b>AÑO 2008</b>												
ENERO	240.707	13,56	12.490	33,03	16.926	14,34	55.841	5,25	133.688	15,66	21.762	13,79
FEBRERO	258.365	7,34	16.675	33,51	17.501	3,40	58.020	3,90	140.617	5,18	25.552	17,42
MARZO	240.111	-7,07	10.971	-34,21	16.695	-4,61	58.939	1,58	127.706	-9,18	25.800	0,97
ABRIL	246.066	2,48	11.384	3,76	17.274	3,47	62.519	6,07	127.818	0,09	27.071	4,93
MAYO	248.827	1,12	11.420	0,32	17.789	2,98	65.749	5,17	125.531	-1,79	28.338	4,68
JUNIO	258.800	4,01	12.986	13,71	18.370	3,27	72.224	9,85	125.189	-0,27	30.031	5,97
JULIO	266.458	2,96	13.664	5,22	19.050	3,70	78.379	8,52	125.006	-0,15	30.359	1,09
AGOSTO	280.298	5,19	13.855	1,40	20.373	6,94	86.164	9,93	128.674	2,93	31.232	2,88
SEPTIEMBRE	298.870	6,63	14.032	1,28	21.387	4,98	88.710	2,95	140.354	9,08	34.387	10,10
OCTUBRE	337.493	12,92	16.282	16,03	24.213	13,21	96.105	8,34	162.786	15,98	38.107	10,82
NOVIEMBRE	379.640	12,49	18.322	12,53	28.115	16,12	107.410	11,76	188.095	15,55	37.698	-1,07
DICIEMBRE	410.960	8,25	18.885	3,07	32.080	14,10	124.875	16,26	199.215	5,91	35.905	-4,76
<b>AÑO 2008*</b>												
ENERO	240.707	13,56	10.463	37,60	18.565	14,27	64.389	6,28	133.702	15,65	13.588	13,93
FEBRERO	258.365	7,34	14.499	38,58	19.260	3,74	67.195	4,36	140.632	5,18	16.779	23,48
MARZO	240.111	-7,07	8.949	-38,28	18.330	-4,83	67.466	0,40	127.720	-9,18	17.646	5,17
ABRIL	246.066	2,48	9.312	4,05	18.949	3,38	71.257	5,62	127.833	0,09	18.715	6,06
MAYO	248.827	1,12	9.325	0,14	19.483	2,82	74.585	4,67	125.546	-1,79	19.888	6,27
JUNIO	258.800	4,01	10.807	15,89	20.132	3,33	81.414	9,16	125.204	-0,27	21.243	6,81
JULIO	266.458	2,96	11.420	5,68	20.864	3,64	87.841	7,89	125.022	-0,15	21.311	0,32
AGOSTO	280.298	5,19	11.495	0,65	22.281	6,79	96.118	9,42	128.691	2,93	21.714	1,89
SEPTIEMBRE	298.870	6,63	11.515	0,18	23.422	5,12	99.323	3,33	140.372	9,08	24.238	11,63
OCTUBRE	337.493	12,92	13.440	16,71	26.511	13,19	108.090	8,83	162.806	15,98	26.647	9,94
NOVIEMBRE	379.640	12,49	15.125	12,54	30.700	15,80	120.891	11,84	188.117	15,55	24.806	-6,91
DICIEMBRE	410.960	8,25	15.424	1,98	34.878	13,61	139.469	15,37	199.239	5,91	21.950	-11,52
<b>AÑO 2009</b>												
ENERO	449.505	9,38	17.726	-6,14	40.447	26,08	145.238	16,31	223.688	12,28	22.406	-37,60
FEBRERO	473.091	5,25	19.223	8,45	43.306	7,07	149.550	2,97	234.210	4,70	26.802	19,62
MARZO	496.778	5,01	21.255	10,57	45.527	5,13	152.520	1,99	243.747	4,07	33.729	25,85
ABRIL	500.017	0,65	21.918	3,12	46.120	1,30	153.612	0,72	243.224	-0,21	35.143	4,19
MAYO	492.491	-1,51	20.992	-4,22	45.401	-1,56	149.904	-2,41	239.302	-1,61	36.892	4,98
JUNIO	485.043	-1,51	23.271	10,86	44.510	-1,96	146.509	-2,26	233.337	-2,49	37.416	1,42
JULIO	482.108	-0,61	24.445	5,04	43.547	-2,16	146.307	-0,14	230.182	-1,35	37.627	0,56
AGOSTO	488.570	1,34	24.170	-1,12	43.920	0,86	148.946	1,80	233.412	1,40	38.122	1,32
SEPTIEMBRE	501.318	2,61	23.458	-2,95	43.476	-1,01	147.668	-0,86	246.387	5,56	40.329	5,79
OCTUBRE	529.227	5,57	28.559	21,75	44.759	2,95	148.788	0,76	263.746	7,05	43.375	7,55
NOVIEMBRE	551.306	4,17	30.272	6,00	45.833	2,40	151.753	1,99	277.520	5,22	45.928	5,89
DICIEMBRE	566.517	2,76	30.014	-0,85	47.302	3,21	164.083	8,13	280.385	1,03	44.733	-2,60
<b>AÑO 2010</b>												
ENERO	584.453	3,17	30.171	0,52	48.141	1,77	165.472	0,85	293.200	4,57	47.469	6,12
FEBRERO	603.719	3,30	32.957	9,23	48.756	1,28	166.499	0,62	302.473	3,16	53.034	11,72
MARZO	616.320	2,09	36.409	10,47	49.322	1,16	166.684	0,11	305.022	0,84	58.883	11,03
ABRIL	612.919	-0,55	37.901	4,10	48.642	-1,38	163.722	-1,78	301.543	-1,14	61.111	3,78
MAYO	596.886	-2,62	36.795	-2,92	46.969	-3,44	158.806	-3,00	292.653	-2,95	61.663	0,90
JUNIO	583.927	-2,17	38.170	3,74	45.809	-2,47	154.740	-2,56	283.779	-3,03	61.429	-0,38
JULIO	569.615	-2,45	38.960	2,07	44.228	-3,45	151.356	-2,19	275.058	-3,07	60.013	-2,31
AGOSTO	568.859	-0,13	37.563	-3,59	44.499	0,61	152.557	0,79	275.536	0,17	58.704	-2,18
SEPTIEMBRE	573.210	0,76	34.425	-8,35	43.707	-1,78	148.472	-2,68	285.508	3,62	61.098	4,08
OCTUBRE	593.066	3,46	40.106	16,50	44.233	1,20	146.489	-1,34	299.076	4,75	63.162	3,38
NOVIEMBRE	606.326	2,24	41.651	3,85	44.431	0,45	145.271	-0,83	309.053	3,34	65.920	4,37
DICIEMBRE	605.838	-0,08	39.406	-5,39	45.057	1,41	150.933	3,90	305.811	-1,05	64.631	-1,96
<b>AÑO 2011</b>												
ENERO	619.276	2,22	39.381	-0,06	45.573	1,15	149.797	-0,75	316.332	3,44	68.193	5,51
FEBRERO	631.366	1,95	42.523	7,98	45.978	0,89	149.235	-0,38	322.254	1,87	71.376	4,67
MARZO	642.893	1,83	45.172	6,23	46.342	0,79	149.827	0,40	326.169	1,21	75.383	5,61
ABRIL	631.177	-1,82	43.831	-2,97	45.923	-0,90	149.756	-0,05	316.615	-2,93	75.052	-0,44
MAYO	613.547	-2,79	40.655	-7,25	44.633	-2,81	145.816	-2,63	308.773	-2,48	73.670	-1,84
JUNIO	602.794	-1,75	43.664	7,40	43.694	-2,10	143.034	-1,91	300.043	-2,83	72.359	-1,78
JULIO	593.149	-1,60	45.190	3,49	42.740	-2,18	141.569	-1,02	292.874	-2,39	70.776	-2,19
AGOSTO	584.605	-1,44	42.917	-5,03	42.832	0,22	140.735	-0,59	290.242	-0,90	67.879	-4,09
SEPTIEMBRE												
OCTUBRE												
NOVIEMBRE												
DICIEMBRE												

(\*) Los datos se han calculado adaptándolos, mediante estimación, a los sectores de actividad CNAE-09

AGOSTO 2011

## PARO REGISTRADO POR CC.AA. Y PROVINCIAS

PROVINCIA AUTONOMÍA	TOTAL	VARIACIÓN			
		MENSUAL		ANUAL	
		ABSOLUTA	RELATIVA	ABSOLUTA	RELATIVA
ALMERÍA	75.591	713	0,95	806	1,08
CÁDIZ	167.125	936	0,56	6.171	3,83
CÓRDOBA	82.659	1.608	1,98	3.665	4,64
GRANADA	91.511	1.022	1,13	3.353	3,80
HUELVA	55.666	1.356	2,50	4.559	8,92
JAÉN	55.639	856	1,56	3.412	6,53
MÁLAGA	175.289	1.308	0,75	6.983	4,15
SEVILLA	216.022	3.155	1,48	13.543	6,69
ANDALUCÍA	919.502	10.954	1,21	42.492	4,85
HUESCA	12.858	409	3,29	928	7,78
TERUEL	8.659	103	1,20	844	10,80
ZARAGOZA	71.198	331	0,47	2.040	2,95
ARAGÓN	92.715	843	0,92	3.812	4,29
ASTURIAS	79.373	656	0,83	6.417	8,80
ILLES BALEARS	71.365	385	0,54	-1.642	-2,25
LAS PALMAS	133.583	-739	-0,55	-8.632	-6,07
STA. CRUZ DE TENERIFE	118.895	-412	-0,35	316	0,27
CANARIAS	252.478	-1.151	-0,45	-8.316	-3,19
CANTABRIA	41.932	664	1,61	3.723	9,74
ALBACETE	43.165	702	1,65	2.077	5,06
CIUDAD REAL	53.877	40	0,07	4.733	9,63
CUENCA	16.582	251	1,54	1.420	9,37
GUADALAJARA	20.401	351	1,75	913	4,68
TOLEDO	74.324	394	0,53	5.919	8,65
CASTILLA LA MANCHA	208.349	1.738	0,84	15.062	7,79
ÁVILA	14.267	343	2,46	557	4,06
BURGOS	24.519	339	1,40	518	2,16
LEÓN	35.925	317	0,89	908	2,59
PALENCIA	11.323	11	0,10	105	0,94
SALAMANCA	28.708	726	2,59	527	1,87
SEGOVIA	9.542	336	3,65	536	5,95
SORIA	4.682	-19	-0,40	154	3,40
VALLADOLID	41.166	1.176	2,94	517	1,27
ZAMORA	14.287	288	2,06	480	3,48
CASTILLA Y LEÓN	184.419	3.517	1,94	4.302	2,39
BARCELONA	442.820	11.163	2,59	21.718	5,16
GIRONA	50.911	1.541	3,12	1.047	2,10
LLEIDA	27.633	239	0,87	2.081	8,14
TARRAGONA	63.284	836	1,34	3.908	6,58
CATALUÑA	584.648	13.779	2,41	28.754	5,17
ALICANTE-ALACANT	201.089	3.434	1,74	4.464	2,27
CASTELLÓN-CASTELLÓ	57.623	180	0,31	88	0,15
VALENCIA-VALÈNCIA	258.798	4.338	1,70	16.226	6,69
COM. VALENCIANA	517.510	7.952	1,56	20.778	4,18
BADAJOS	79.478	1.386	1,77	3.370	4,43
CÁCERES	40.115	1.091	2,80	2.357	6,24
EXTREMADURA	119.593	2.477	2,11	5.727	5,03
A CORUÑA	89.976	1.230	1,39	4.866	5,72
LUGO	20.959	305	1,48	1.175	5,94
OURENSE	24.295	-187	-0,76	775	3,30
PONTEVEDRA	89.352	234	0,26	6.234	7,50
GALICIA	224.582	1.582	0,71	13.050	6,17
MADRID	474.997	5.040	1,07	6.388	1,36
MURCIA	133.089	2.829	2,17	5.554	4,35
NAVARRA	41.407	-337	-0,81	541	1,32
ARABA/ALAVA	21.856	431	2,01	2.038	10,28
BIZKAIA	78.791	291	0,37	8.044	11,37
GIPUZKOA	40.082	-90	-0,22	1.354	3,50
PAÍS VASCO	140.729	632	0,45	11.436	8,85
LA RIOJA	22.144	-402	-1,78	1.204	5,75
CEUTA	10.711	51	0,48	725	7,26
MELILLA	11.384	-24	-0,21	1.259	12,43
<b>TOTAL</b>	<b>4.130.927</b>	<b>51.185</b>	<b>1,25</b>	<b>161.266</b>	<b>4,06</b>

PARO REGISTRADO SEGÚN SEXO Y EDAD POR CC.AA. Y PROVINCIAS

PROVINCIA AUTONOMÍA	TOTAL	HOMBRES	MUJERES	MENORES DE 25 AÑOS			RESTO DE EDADES		
				TOTAL	HOMBRES	MUJERES	TOTAL	HOMBRES	MUJERES
ALMERÍA	75.591	39.776	35.815	7.730	3.995	3.735	67.861	35.781	32.080
CÁDIZ	167.125	77.685	89.440	17.747	9.307	8.440	149.378	68.378	81.000
CÓRDOBA	82.659	39.950	42.709	10.916	5.665	5.251	71.743	34.285	37.458
GRANADA	91.511	48.790	42.721	10.488	5.609	4.879	81.023	43.181	37.842
HUELVA	55.666	29.040	26.626	5.936	3.228	2.708	49.730	25.812	23.918
JAÉN	55.639	26.605	29.034	7.703	3.999	3.704	47.936	22.606	25.330
MÁLAGA	175.289	88.135	87.154	17.197	9.234	7.963	158.092	78.901	79.191
SEVILLA	216.022	102.954	113.068	24.013	12.736	11.277	192.009	90.218	101.791
ANDALUCÍA	919.502	452.935	466.567	101.730	53.773	47.957	817.772	399.162	418.610
HUESCA	12.858	6.777	6.081	1.511	854	657	11.347	5.923	5.424
TERUEL	8.659	4.775	3.884	1.304	731	573	7.355	4.044	3.311
ZARAGOZA	71.198	35.348	35.850	8.210	4.386	3.824	62.988	30.962	32.026
ARAGÓN	92.715	46.900	45.815	11.025	5.971	5.054	81.690	40.929	40.761
ASTURIAS	79.373	37.726	41.647	7.600	4.147	3.453	71.773	33.579	38.194
ILLES BALEARS	71.365	39.476	31.889	7.542	4.222	3.320	63.823	35.254	28.569
LAS PALMAS	133.583	65.124	68.459	10.855	5.567	5.288	122.728	59.557	63.171
STA. CRUZ DE TENERIFE	118.895	59.959	58.936	9.229	4.881	4.348	109.666	55.078	54.588
CANARIAS	252.478	125.083	127.395	20.084	10.448	9.636	232.394	114.635	117.759
CANTABRIA	41.932	22.088	19.844	4.245	2.468	1.777	37.687	19.620	18.067
ALBACETE	43.165	19.748	23.417	5.785	3.111	2.674	37.380	16.637	20.743
CIUDAD REAL	53.877	24.632	29.245	8.284	4.235	4.049	45.593	20.397	25.196
CUENCA	16.582	8.187	8.395	2.200	1.191	1.009	14.382	6.996	7.386
GUADALAJARA	20.401	9.722	10.679	2.052	1.104	948	18.349	8.618	9.731
TOLEDO	74.324	35.907	38.417	9.367	5.101	4.266	64.957	30.806	34.151
CASTILLA LA MANCHA	208.349	98.196	110.153	27.688	14.742	12.946	180.661	83.454	97.207
ÁVILA	14.267	7.102	7.165	1.726	924	802	12.541	6.178	6.363
BURGOS	24.519	11.624	12.895	2.574	1.385	1.189	21.945	10.239	11.706
LEÓN	35.925	17.128	18.797	4.168	2.350	1.818	31.757	14.778	16.979
PALENCIA	11.323	5.308	6.015	1.402	786	616	9.921	4.522	5.399
SALAMANCA	28.708	12.745	15.963	3.257	1.679	1.578	25.451	11.066	14.385
SEGOVIA	9.542	4.769	4.773	1.070	583	487	8.472	4.186	4.286
SORIA	4.682	2.236	2.446	664	359	305	4.018	1.877	2.141
VALLADOLID	41.166	18.994	22.172	4.345	2.341	2.004	36.821	16.653	20.168
ZAMORA	14.287	6.858	7.429	1.576	867	709	12.711	5.991	6.720
CASTILLA Y LEÓN	184.419	86.764	97.655	20.782	11.274	9.508	163.637	75.490	88.147
BARCELONA	442.820	223.418	219.402	34.172	18.945	15.227	408.648	204.473	204.175
GIRONA	50.911	27.493	23.418	3.981	2.263	1.718	46.930	25.230	21.700
LLEIDA	27.633	14.714	12.919	2.533	1.320	1.213	25.100	13.394	11.706
TARRAGONA	63.284	34.242	29.042	5.600	3.163	2.437	57.684	31.079	26.605
CATALUÑA	584.648	299.867	284.781	46.286	25.691	20.595	538.362	274.176	264.186
ALICANTE-ALACANT	201.089	99.497	101.592	18.135	9.899	8.236	182.954	89.598	93.356
CASTELLÓN-CASTELLÓ	57.623	31.768	25.855	6.461	3.662	2.799	51.162	28.106	23.056
VALENCIA-VALÈNCIA	258.798	131.168	127.630	27.510	15.458	12.052	231.288	115.710	115.578
COM. VALENCIANA	517.510	262.433	255.077	52.106	29.019	23.087	465.404	233.414	231.990
BADAJOS	79.478	32.177	47.301	11.978	6.030	5.948	67.500	26.147	41.353
CÁCERES	40.115	18.670	21.445	6.001	3.085	2.916	34.114	15.585	18.529
EXTREMADURA	119.593	50.847	68.746	17.979	9.115	8.864	101.614	41.732	59.882
A CORUÑA	89.976	41.937	48.039	6.990	3.930	3.060	82.986	38.007	44.979
LUGO	20.959	10.228	10.731	2.032	1.055	977	18.927	9.173	9.754
OURENSE	24.295	11.188	13.107	2.047	1.083	964	22.248	10.105	12.143
PONTEVEDRA	89.352	41.632	47.720	7.808	4.370	3.438	81.544	37.262	44.282
GALICIA	224.582	104.985	119.597	18.877	10.438	8.439	205.705	94.547	111.158
MADRID	474.997	226.759	248.238	44.692	23.862	20.830	430.305	202.897	227.408
MURCIA	133.089	68.811	64.278	14.612	8.015	6.597	118.477	60.796	57.681
NAVARRA	41.407	19.390	22.017	4.479	2.408	2.071	36.928	16.982	19.946
ARABA/ALAVA	21.856	10.396	11.460	1.836	978	858	20.020	9.418	10.602
BIZKAIA	78.791	37.988	40.803	6.513	3.562	2.951	72.278	34.426	37.852
GIPUZKOA	40.082	18.663	21.419	3.060	1.745	1.315	37.022	16.918	20.104
PAÍS VASCO	140.729	67.047	73.682	11.409	6.285	5.124	129.320	60.762	68.558
LA RIOJA	22.144	11.040	11.104	2.182	1.164	1.018	19.962	9.876	10.086
CEUTA	10.711	4.446	6.265	2.045	967	1.078	8.666	3.479	5.187
MELILLA	11.384	4.808	6.576	2.147	1.012	1.135	9.237	3.796	5.441
<b>TOTAL</b>	<b>4.130.927</b>	<b>2.029.601</b>	<b>2.101.326</b>	<b>417.510</b>	<b>225.021</b>	<b>192.489</b>	<b>3.713.417</b>	<b>1.804.580</b>	<b>1.908.837</b>

AGOSTO 2011

## PARO REGISTRADO SEGÚN SECTOR DE ACTIVIDAD ECONÓMICA POR CC.AA. Y PROVINCIAS

PROVINCIA AUTONOMÍA	TOTAL	AGRICULTURA	INDUSTRIA	CONSTRUCCIÓN	SERVICIOS	SIN EMPLEO ANTERIOR
ALMERÍA	75.591	6.620	5.244	17.568	38.377	7.782
CÁDIZ	167.125	4.900	13.103	35.434	81.567	32.121
CÓRDOBA	82.659	5.867	11.272	14.160	39.158	12.202
GRANADA	91.511	5.307	6.769	22.022	46.246	11.167
HUELVA	55.666	7.704	4.957	12.387	24.022	6.596
JAÉN	55.639	9.489	6.273	7.691	24.281	7.905
MÁLAGA	175.289	3.308	11.315	40.823	96.592	23.251
SEVILLA	216.022	8.783	20.168	42.005	116.779	28.287
ANDALUCÍA	919.502	51.978	79.101	192.090	467.022	129.311
HUESCA	12.858	1.004	1.536	2.400	7.106	812
TERUEL	8.659	572	1.362	1.708	4.498	519
ZARAGOZA	71.198	2.540	10.177	10.566	42.208	5.707
ARAGÓN	92.715	4.116	13.075	14.674	53.812	7.038
ASTURIAS	79.373	1.004	8.479	12.651	50.289	6.950
ILLES BALEARS	71.365	804	3.984	17.851	45.237	3.489
LAS PALMAS	133.583	2.666	6.464	24.357	93.790	6.306
STA. CRUZ DE TENERIFE	118.895	2.066	5.960	25.516	79.962	5.391
CANARIAS	252.478	4.732	12.424	49.873	173.752	11.697
CANTABRIA	41.932	530	3.826	8.457	25.783	3.336
ALBACETE	43.165	2.884	5.660	7.071	23.870	3.680
CIUDAD REAL	53.877	4.033	5.450	9.808	30.009	4.577
CUENCA	16.582	1.454	1.559	3.033	9.318	1.218
GUADALAJARA	20.401	385	1.948	3.065	13.973	1.030
TOLEDO	74.324	3.622	9.967	13.590	42.857	4.288
CASTILLA LA MANCHA	208.349	12.378	24.584	36.567	120.027	14.793
ÁVILA	14.267	650	1.301	3.583	6.583	2.150
BURGOS	24.519	884	4.404	4.153	12.349	2.729
LEÓN	35.925	757	5.070	6.026	18.762	5.310
PALENCIA	11.323	627	1.507	1.678	6.027	1.484
SALAMANCA	28.708	747	2.476	4.757	15.941	4.787
SEGOVIA	9.542	662	1.051	1.720	5.069	1.040
SORIA	4.682	167	789	699	2.412	615
VALLADOLID	41.166	2.005	4.289	6.680	22.199	5.993
ZAMORA	14.287	665	1.301	2.944	7.144	2.233
CASTILLA Y LEÓN	184.419	7.164	22.188	32.240	96.486	26.341
BARCELONA	442.820	3.560	74.081	68.818	272.794	23.567
GIRONA	50.911	1.223	7.014	11.076	28.712	2.886
LLEIDA	27.633	2.204	3.460	5.307	14.465	2.197
TARRAGONA	63.284	2.492	8.381	14.082	35.017	3.312
CATALUÑA	584.648	9.479	92.936	99.283	350.988	31.962
ALICANTE-ALACANT	201.089	5.750	37.330	37.325	104.391	16.293
CASTELLÓN-CASTELLÓ	57.623	2.144	10.100	11.853	29.530	3.996
VALENCIA-VALÈNCIA	258.798	7.916	38.742	41.982	154.651	15.507
COM. VALENCIANA	517.510	15.810	86.172	91.160	288.572	35.796
BADAJOS	79.478	5.068	5.174	10.022	48.567	10.647
CÁCERES	40.115	2.101	3.087	8.042	23.269	3.616
EXTREMADURA	119.593	7.169	8.261	18.064	71.836	14.263
A CORUÑA	89.976	1.846	13.081	15.459	49.435	10.155
LUGO	20.959	658	2.180	3.521	11.807	2.793
OURENSE	24.295	825	3.561	3.851	12.844	3.214
PONTEVEDRA	89.352	2.377	15.743	13.853	46.948	10.431
GALICIA	224.582	5.706	34.565	36.684	121.034	26.593
MADRID	474.997	3.094	39.355	69.206	341.914	21.428
MURCIA	133.089	9.197	17.267	25.892	71.807	8.926
NAVARRA	41.407	1.511	7.244	5.394	24.563	2.695
ARABA/ALAVA	21.856	505	3.501	2.617	13.486	1.747
BIZKAIA	78.791	1.375	10.988	10.352	48.129	7.947
GIPUZKOA	40.082	436	7.774	3.912	25.212	2.748
PAÍS VASCO	140.729	2.316	22.263	16.881	86.827	12.442
LA RIOJA	22.144	1.636	4.379	3.333	11.307	1.489
CEUTA	10.711	45	390	989	7.264	2.023
MELILLA	11.384	73	206	1.333	7.662	2.110
<b>TOTAL</b>	<b>4.130.927</b>	<b>138.742</b>	<b>480.699</b>	<b>732.622</b>	<b>2.416.182</b>	<b>362.682</b>

# DEMANDANTES DE EMPLEO, PARO REGISTRADO, CONTRATOS Y PRESTACIONES

AGOSTO 2011

## PARO REGISTRADO. VARIACIÓN MENSUAL SEGÚN SECTOR DE ACTIVIDAD ECONÓMICA POR CC.AA. Y PROVINCIAS

PROVINCIA AUTONOMÍA	TOTAL	AGRICULTURA	INDUSTRIA	CONSTRUCCIÓN	SERVICIOS	SIN EMPLEO ANTERIOR
ALMERÍA	713	-273	76	325	867	-282
CÁDIZ	936	-47	-67	120	1.163	-233
CÓRDOBA	1.608	-17	420	407	750	48
GRANADA	1.022	-72	130	376	682	-94
HUELVA	1.356	-29	125	306	941	13
JAÉN	856	-1	273	237	310	37
MÁLAGA	1.308	42	197	753	846	-530
SEVILLA	3.155	122	372	477	2.146	38
ANDALUCÍA	10.954	-275	1.526	3.001	7.705	-1.003
HUESCA	409	126	74	71	181	-43
TERUEL	103	30	5	34	52	-18
ZARAGOZA	331	-373	83	10	735	-124
ARAGÓN	843	-217	162	115	968	-185
ASTURIAS	656	-18	138	-5	655	-114
ILLES BALEARS	385	-37	85	671	-197	-137
LAS PALMAS	-739	-43	-84	-71	-999	458
STA. CRUZ DE TENERIFE	-412	-193	13	-22	-488	278
CANARIAS	-1.151	-236	-71	-93	-1.487	736
CANTABRIA	664	-11	79	-88	770	-86
ALBACETE	702	-51	148	203	467	-65
CIUDAD REAL	40	-631	249	255	309	-142
CUENCA	251	-17	21	219	84	-56
GUADALAJARA	351	-14	47	24	380	-86
TOLEDO	394	-187	-63	315	395	-66
CASTILLA LA MANCHA	1.738	-900	402	1.016	1.635	-415
ÁVILA	343	18	36	113	218	-42
BURGOS	339	24	106	-12	293	-72
LEÓN	317	-7	8	28	314	-26
PALENCIA	11	11	-12	40	-10	-18
SALAMANCA	726	0	81	187	471	-13
SEGOVIA	336	27	69	60	215	-35
SORIA	-19	10	2	5	-5	-31
VALLADOLID	1.176	22	136	288	648	82
ZAMORA	288	25	31	127	137	-32
CASTILLA Y LEÓN	3.517	130	457	836	2.281	-187
BARCELONA	11.163	-313	1.550	1.543	8.780	-397
GIRONA	1.541	-92	127	433	1.111	-38
LLEIDA	239	-101	5	-55	244	146
TARRAGONA	836	-128	53	163	781	-33
CATALUÑA	13.779	-634	1.735	2.084	10.916	-322
ALICANTE-ALACANT	3.434	27	1.580	589	1.385	-147
CASTELLÓN-CASTELLÓ	180	-82	-10	173	272	-173
VALENCIA-VALÈNCIA	4.338	-84	965	1.054	2.856	-453
COM. VALENCIANA	7.952	-139	2.535	1.816	4.513	-773
BADAJOS	1.386	285	81	184	817	19
CÁCERES	1.091	-1	128	77	855	32
EXTREMADURA	2.477	284	209	261	1.672	51
A CORUÑA	1.230	-47	453	21	768	35
LUGO	305	-10	55	-9	267	2
OURENSE	-187	1	12	-43	-36	-121
PONTEVEDRA	234	-61	89	51	233	-78
GALICIA	1.582	-117	609	20	1.232	-162
MADRID	5.040	-91	453	-102	5.530	-750
MURCIA	2.829	240	691	546	1.471	-119
NAVARRA	-337	-231	-65	-80	155	-116
ARABA/ALAVA	431	9	98	117	199	8
BIZKAIA	291	22	238	173	-20	-122
GIPUZKOA	-90	-15	112	11	-145	-53
PAÍS VASCO	632	16	448	301	34	-167
LA RIOJA	-402	-242	4	12	-82	-94
CEUTA	51	5	12	36	-8	6
MELILLA	-24	6	12	45	-56	-31
<b>TOTAL</b>	<b>51.185</b>	<b>-2.467</b>	<b>9.421</b>	<b>10.392</b>	<b>37.707</b>	<b>-3.868</b>

AGOSTO 2011

## PARO REGISTRADO (COLECTIVO SIN EMPLEO ANTERIOR) SEGÚN TRAMOS DE EDAD. AMBOS SEXOS

PROVINCIA AUTONOMÍA	TOTAL	<20 AÑOS	20-24 AÑOS	25-29 AÑOS	30-44 AÑOS	>44 AÑOS
ALMERÍA	7.782	964	1.417	720	1.867	2.814
CÁDIZ	32.121	4.123	4.382	1.657	6.126	15.833
CÓRDOBA	12.202	2.461	2.735	1.062	1.862	4.082
GRANADA	11.167	1.934	2.478	1.239	2.369	3.147
HUELVA	6.596	1.205	1.185	476	1.163	2.567
JAÉN	7.905	1.309	1.846	685	1.269	2.796
MÁLAGA	23.251	3.513	3.618	1.605	4.892	9.623
SEVILLA	28.287	4.792	5.078	2.098	5.335	10.984
ANDALUCÍA	129.311	20.301	22.739	9.542	24.883	51.846
HUESCA	812	213	151	93	174	181
TERUEL	519	144	127	46	104	98
ZARAGOZA	5.707	1.390	880	489	1.205	1.743
ARAGÓN	7.038	1.747	1.158	628	1.483	2.022
ASTURIAS	6.950	1.045	1.452	753	1.572	2.128
ILLES BALEARS	3.489	972	469	244	720	1.084
LAS PALMAS	6.306	721	1.283	439	865	2.998
STA. CRUZ DE TENERIFE	5.391	715	1.347	506	849	1.974
CANARIAS	11.697	1.436	2.630	945	1.714	4.972
CANTABRIA	3.336	571	609	299	767	1.090
ALBACETE	3.680	868	656	220	546	1.390
CIUDAD REAL	4.577	1.067	996	336	719	1.459
CUENCA	1.218	261	260	62	216	419
GUADALAJARA	1.030	282	164	92	230	262
TOLEDO	4.288	1.174	799	289	798	1.228
CASTILLA LA MANCHA	14.793	3.652	2.875	999	2.509	4.758
ÁVILA	2.150	381	441	189	451	688
BURGOS	2.729	489	639	337	576	688
LEÓN	5.310	923	1.139	585	1.134	1.529
PALENCIA	1.484	355	289	139	289	412
SALAMANCA	4.787	826	868	470	977	1.646
SEGOVIA	1.040	233	198	95	271	243
SORIA	615	149	153	64	121	128
VALLADOLID	5.993	936	1.095	625	1.353	1.984
ZAMORA	2.233	376	417	221	470	749
CASTILLA Y LEÓN	26.341	4.668	5.239	2.725	5.642	8.067
BARCELONA	23.567	6.180	3.099	1.671	5.091	7.526
GIRONA	2.886	662	315	226	719	964
LLEIDA	2.197	428	321	211	778	459
TARRAGONA	3.312	846	402	232	772	1.060
CATALUÑA	31.962	8.116	4.137	2.340	7.360	10.009
ALICANTE-ALACANT	16.293	2.723	2.548	1.103	3.343	6.576
CASTELLÓN-CASTELLÓ	3.996	1.156	648	334	1.052	806
VALENCIA-VALÈNCIA	15.507	4.159	2.409	1.194	2.987	4.758
COM. VALENCIANA	35.796	8.038	5.605	2.631	7.382	12.140
BADAJOS	10.647	2.352	1.788	561	1.228	4.718
CÁCERES	3.616	917	880	269	426	1.124
EXTREMADURA	14.263	3.269	2.668	830	1.654	5.842
A CORUÑA	10.155	1.153	1.732	1.200	2.328	3.742
LUGO	2.793	407	581	326	613	866
OURENSE	3.214	404	572	326	590	1.322
PONTEVEDRA	10.431	1.332	1.797	974	2.284	4.044
GALICIA	26.593	3.296	4.682	2.826	5.815	9.974
MADRID	21.428	4.456	3.099	1.576	4.573	7.724
MURCIA	8.926	1.633	1.326	569	1.761	3.637
NAVARRA	2.695	570	498	283	634	710
ARABA/ALAVA	1.747	257	329	251	483	427
BIZKAIA	7.947	900	1.354	920	2.202	2.571
GIPUZKOA	2.748	364	588	300	666	830
PAÍS VASCO	12.442	1.521	2.271	1.471	3.351	3.828
LA RIOJA	1.489	302	286	157	428	316
CEUTA	2.023	568	439	186	403	427
MELILLA	2.110	630	329	136	467	548
<b>TOTAL</b>	<b>362.682</b>	<b>66.791</b>	<b>62.511</b>	<b>29.140</b>	<b>73.118</b>	<b>131.122</b>



AGOSTO 2011

## PARO REGISTRADO (COLECTIVO SIN EMPLEO ANTERIOR) SEGÚN TRAMOS DE EDAD. HOMBRES

PROVINCIA AUTONOMÍA	TOTAL	<20 AÑOS	20-24 AÑOS	25-29 AÑOS	30-44 AÑOS	>44 AÑOS
ALMERÍA	2.909	555	600	295	690	769
CÁDIZ	6.902	2.208	1.855	504	995	1.340
CÓRDOBA	3.750	1.304	1.054	392	463	537
GRANADA	3.856	1.044	996	397	697	722
HUELVA	2.095	645	489	168	345	448
JAÉN	2.109	713	652	229	253	262
MÁLAGA	7.132	1.889	1.556	577	1.367	1.743
SEVILLA	8.406	2.588	2.056	748	1.372	1.642
ANDALUCÍA	37.159	10.946	9.258	3.310	6.182	7.463
HUESCA	299	128	66	20	23	62
TERUEL	186	84	43	11	21	27
ZARAGOZA	1.949	759	366	122	243	459
ARAGÓN	2.434	971	475	153	287	548
ASTURIAS	2.336	615	607	288	406	420
ILLES BALEARS	1.377	553	219	67	173	365
LAS PALMAS	2.270	420	586	187	357	720
STA. CRUZ DE TENERIFE	2.006	420	554	203	337	492
CANARIAS	4.276	840	1.140	390	694	1.212
CANTABRIA	1.125	327	284	101	178	235
ALBACETE	1.018	443	239	59	83	194
CIUDAD REAL	1.155	535	297	95	91	137
CUENCA	352	145	80	14	41	72
GUADALAJARA	364	156	63	24	48	73
TOLEDO	1.295	662	276	67	98	192
CASTILLA LA MANCHA	4.184	1.941	955	259	361	668
ÁVILA	647	218	172	51	82	124
BURGOS	1.002	286	279	119	142	176
LEÓN	1.864	570	511	207	271	305
PALENCIA	514	207	126	45	71	65
SALAMANCA	1.541	466	328	175	229	343
SEGOVIA	355	148	72	26	53	56
SORIA	216	98	55	14	22	27
VALLADOLID	1.986	544	484	242	375	341
ZAMORA	666	225	158	70	92	121
CASTILLA Y LEÓN	8.791	2.762	2.185	949	1.337	1.558
BARCELONA	8.531	3.601	1.478	507	1.328	1.617
GIRONA	881	418	141	50	143	129
LLEIDA	644	239	107	45	137	116
TARRAGONA	1.012	481	157	47	141	186
CATALUÑA	11.068	4.739	1.883	649	1.749	2.048
ALICANTE-ALACANT	4.963	1.555	1.101	358	787	1.162
CASTELLÓN-CASTELLÓ	1.385	663	261	90	189	182
VALENCIA-VALÈNCIA	5.459	2.392	1.061	379	745	882
COM. VALENCIANA	11.807	4.610	2.423	827	1.721	2.226
BADAJOS	2.643	1.302	612	204	185	340
CÁCERES	1.118	493	310	70	86	159
EXTREMADURA	3.761	1.795	922	274	271	499
A CORUÑA	3.442	703	771	428	728	812
LUGO	988	240	239	108	177	224
OURENSE	1.083	245	229	115	187	307
PONTEVEDRA	3.434	824	778	359	674	799
GALICIA	8.947	2.012	2.017	1.010	1.766	2.142
MADRID	7.802	2.608	1.483	511	1.204	1.996
MURCIA	2.536	935	524	164	311	602
NAVARRA	926	360	199	67	121	179
ARABA/ALAVA	587	177	127	66	100	117
BIZKAIA	2.808	539	626	342	617	684
GIPUZKOA	1.045	238	283	104	174	246
PAÍS VASCO	4.440	954	1.036	512	891	1.047
LA RIOJA	383	165	101	36	43	38
CEUTA	749	284	203	70	109	83
MELILLA	627	313	140	36	67	71
<b>TOTAL</b>	<b>114.728</b>	<b>37.730</b>	<b>26.054</b>	<b>9.673</b>	<b>17.871</b>	<b>23.400</b>

AGOSTO 2011

## PARO REGISTRADO (COLECTIVO SIN EMPLEO ANTERIOR) SEGÚN TRAMOS DE EDAD. MUJERES

PROVINCIA AUTONOMÍA	TOTAL	<20 AÑOS	20-24 AÑOS	25-29 AÑOS	30-44 AÑOS	>44 AÑOS
ALMERÍA	4.873	409	817	425	1.177	2.045
CÁDIZ	25.219	1.915	2.527	1.153	5.131	14.493
CÓRDOBA	8.452	1.157	1.681	670	1.399	3.545
GRANADA	7.311	890	1.482	842	1.672	2.425
HUELVA	4.501	560	696	308	818	2.119
JAÉN	5.796	596	1.194	456	1.016	2.534
MÁLAGA	16.119	1.624	2.062	1.028	3.525	7.880
SEVILLA	19.881	2.204	3.022	1.350	3.963	9.342
ANDALUCÍA	92.152	9.355	13.481	6.232	18.701	44.383
HUESCA	513	85	85	73	151	119
TERUEL	333	60	84	35	83	71
ZARAGOZA	3.758	631	514	367	962	1.284
ARAGÓN	4.604	776	683	475	1.196	1.474
ASTURIAS	4.614	430	845	465	1.166	1.708
ILLES BALEARS	2.112	419	250	177	547	719
LAS PALMAS	4.036	301	697	252	508	2.278
STA. CRUZ DE TENERIFE	3.385	295	793	303	512	1.482
CANARIAS	7.421	596	1.490	555	1.020	3.760
CANTABRIA	2.211	244	325	198	589	855
ALBACETE	2.662	425	417	161	463	1.196
CIUDAD REAL	3.422	532	699	241	628	1.322
CUENCA	866	116	180	48	175	347
GUADALAJARA	666	126	101	68	182	189
TOLEDO	2.993	512	523	222	700	1.036
CASTILLA LA MANCHA	10.609	1.711	1.920	740	2.148	4.090
ÁVILA	1.503	163	269	138	369	564
BURGOS	1.727	203	360	218	434	512
LEÓN	3.446	353	628	378	863	1.224
PALENCIA	970	148	163	94	218	347
SALAMANCA	3.246	360	540	295	748	1.303
SEGOVIA	685	85	126	69	218	187
SORIA	399	51	98	50	99	101
VALLADOLID	4.007	392	611	383	978	1.643
ZAMORA	1.567	151	259	151	378	628
CASTILLA Y LEÓN	17.550	1.906	3.054	1.776	4.305	6.509
BARCELONA	15.036	2.579	1.621	1.164	3.763	5.909
GIRONA	2.005	244	174	176	576	835
LLEIDA	1.553	189	214	166	641	343
TARRAGONA	2.300	365	245	185	631	874
CATALUÑA	20.894	3.377	2.254	1.691	5.611	7.961
ALICANTE-ALACANT	11.330	1.168	1.447	745	2.556	5.414
CASTELLÓN-CASTELLÓ	2.611	493	387	244	863	624
VALENCIA-VALÈNCIA	10.048	1.767	1.348	815	2.242	3.876
COM. VALENCIANA	23.989	3.428	3.182	1.804	5.661	9.914
BADAJOS	8.004	1.050	1.176	357	1.043	4.378
CÁCERES	2.498	424	570	199	340	965
EXTREMADURA	10.502	1.474	1.746	556	1.383	5.343
A CORUÑA	6.713	450	961	772	1.600	2.930
LUGO	1.805	167	342	218	436	642
OURENSE	2.131	159	343	211	403	1.015
PONTEVEDRA	6.997	508	1.019	615	1.610	3.245
GALICIA	17.646	1.284	2.665	1.816	4.049	7.832
MADRID	13.626	1.848	1.616	1.065	3.369	5.728
MURCIA	6.390	698	802	405	1.450	3.035
NAVARRA	1.769	210	299	216	513	531
ARABA/ALAVA	1.160	80	202	185	383	310
BIZKAIA	5.139	361	728	578	1.585	1.887
GIPUZKOA	1.703	126	305	196	492	584
PAÍS VASCO	8.002	567	1.235	959	2.460	2.781
LA RIOJA	1.106	137	185	121	385	278
CEUTA	1.274	284	236	116	294	344
MELILLA	1.483	317	189	100	400	477
<b>TOTAL</b>	<b>247.954</b>	<b>29.061</b>	<b>36.457</b>	<b>19.467</b>	<b>55.247</b>	<b>107.722</b>

AGOSTO 2011

## PARO REGISTRADO (EXTRANJEROS) SEGÚN SECTOR DE ACTIVIDAD ECONÓMICA POR CC.AA. Y PROVINCIAS

PROVINCIA AUTONOMÍA	TOTAL	AGRICULTURA	INDUSTRIA	CONSTRUCCIÓN	SERVICIOS	SIN EMPLEO ANTERIOR
ALMERÍA	18.732	3.786	944	4.054	7.569	2.379
CÁDIZ	5.487	247	234	814	2.501	1.691
CÓRDOBA	2.904	567	253	309	1.001	774
GRANADA	8.246	1.239	403	1.667	3.307	1.630
HUELVA	5.566	2.835	190	475	1.210	856
JAÉN	2.243	640	138	228	755	482
MÁLAGA	22.425	741	837	5.320	11.329	4.198
SEVILLA	9.023	794	522	1.072	4.439	2.196
ANDALUCÍA	74.626	10.849	3.521	13.939	32.111	14.206
HUESCA	2.957	629	258	675	1.093	302
TERUEL	2.491	374	332	740	883	162
ZARAGOZA	16.967	1.711	1.544	4.112	7.672	1.928
ARAGÓN	22.415	2.714	2.134	5.527	9.648	2.392
ASTURIAS	5.843	226	412	1.246	2.992	967
ILLES BALEARS	17.169	341	647	6.087	8.770	1.324
LAS PALMAS	12.791	270	383	2.307	9.135	696
STA. CRUZ DE TENERIFE	10.552	225	328	1.978	7.527	494
CANARIAS	23.343	495	711	4.285	16.662	1.190
CANTABRIA	4.660	122	241	1.186	2.461	650
ALBACETE	4.325	997	396	633	1.816	483
CIUDAD REAL	6.116	1.268	470	1.311	2.488	579
CUENCA	3.439	615	294	837	1.461	232
GUADALAJARA	5.065	248	338	1.128	2.915	436
TOLEDO	11.587	1.459	1.201	2.825	5.248	854
CASTILLA LA MANCHA	30.532	4.587	2.699	6.734	13.928	2.584
ÁVILA	2.390	95	113	858	672	652
BURGOS	4.204	335	466	1.126	1.489	788
LEÓN	3.319	169	381	767	1.229	773
PALENCIA	896	91	70	171	368	196
SALAMANCA	2.184	101	151	439	899	594
SEGOVIA	2.761	377	200	708	979	497
SORIA	1.230	96	148	273	454	259
VALLADOLID	4.259	552	251	945	1.576	935
ZAMORA	1.153	156	80	220	379	318
CASTILLA Y LEÓN	22.396	1.972	1.860	5.507	8.045	5.012
BARCELONA	88.830	2.039	7.874	24.455	45.459	9.003
GIRONA	15.104	859	1.417	4.234	6.807	1.787
LLEIDA	9.183	1.548	848	2.166	3.216	1.405
TARRAGONA	16.201	1.613	1.424	4.802	6.700	1.662
CATALUÑA	129.318	6.059	11.563	35.657	62.182	13.857
ALICANTE-ALACANT	31.944	2.280	2.021	8.299	15.730	3.614
CASTELLÓN-CASTELLÓ	16.479	947	1.713	5.098	6.990	1.731
VALENCIA-VALÈNCIA	35.823	2.908	3.029	7.041	19.423	3.422
COM. VALENCIANA	84.246	6.135	6.763	20.438	42.143	8.767
BADAJOS	2.800	508	136	251	1.320	585
CÁCERES	1.444	258	88	181	672	245
EXTREMADURA	4.244	766	224	432	1.992	830
A CORUÑA	4.301	181	342	751	1.999	1.028
LUGO	1.553	106	104	285	722	336
OURENSE	1.831	127	222	346	705	431
PONTEVEDRA	4.825	220	522	780	2.209	1.094
GALICIA	12.510	634	1.190	2.162	5.635	2.889
MADRID	94.472	1.202	5.448	25.732	56.881	5.209
MURCIA	22.384	4.057	1.776	4.636	10.193	1.722
NAVARRA	8.497	882	1.077	1.779	3.629	1.130
ARABA/ALAVA	4.823	250	399	1.015	2.359	800
BIZKAIA	9.247	429	810	1.612	4.400	1.996
GIPUZKOA	4.919	185	567	859	2.563	745
PAÍS VASCO	18.989	864	1.776	3.486	9.322	3.541
LA RIOJA	5.604	958	715	1.257	1.874	800
CEUTA	1.138	8	33	183	593	321
MELILLA	2.219	46	42	462	1.181	488
<b>TOTAL</b>	<b>584.605</b>	<b>42.917</b>	<b>42.832</b>	<b>140.735</b>	<b>290.242</b>	<b>67.879</b>

**ANEXO 2**

**CONTRATOS  
REGISTRADOS**

AGOSTO 2011

**CONTRATOS**

	MES	VARIACIÓN			
		MENSUAL		ANUAL	
		ABSOLUTA	RELATIVA	ABSOLUTA	RELATIVA
TOTAL CONTRATOS	1.061.303	-287.983	-21,34	51.087	5,06
CONTRATOS INDEFINIDOS *	66.118	-23.793	-26,46	-728	-1,09
CONTRATOS TEMPORALES	995.185	-264.190	-20,98	51.815	5,49

**CONTRATOS POR COMUNIDADES AUTÓNOMAS**

COMUNIDADES AUTÓNOMAS	MES	VARIACIÓN			
		MENSUAL		ANUAL	
		ABSOLUTA	RELATIVA	ABSOLUTA	RELATIVA
ANDALUCÍA	230.489	-41.210	-15,17	17.217	8,07
ARAGÓN	33.463	-5.371	-13,83	2.535	8,20
ASTURIAS	23.215	-4.263	-15,51	222	0,97
ILLES BALEARS	23.503	-11.334	-32,53	458	1,99
CANARIAS	49.273	-3.544	-6,71	772	1,59
CANTABRIA	14.216	-3.290	-18,79	712	5,27
CASTILLA LA MANCHA	48.296	-10.161	-17,38	4.066	9,19
CASTILLA Y LEÓN	55.168	-11.087	-16,73	-360	-0,65
CATALUÑA	151.730	-68.737	-31,18	4.697	3,19
COM. VALENCIANA	92.373	-42.702	-31,61	3.085	3,46
EXTREMADURA	41.302	-2.552	-5,82	3.992	10,70
GALICIA	59.850	-13.142	-18,00	656	1,11
MADRID	119.151	-42.223	-26,16	6.274	5,56
MURCIA	35.152	-13.212	-27,32	-57	-0,16
NAVARRA	19.317	-594	-2,98	2.069	12,00
PAÍS VASCO	51.829	-13.985	-21,25	3.710	7,71
LA RIOJA	8.847	-406	-4,39	850	10,63
CEUTA	2.106	336	18,98	138	7,01
MELILLA	1.088	-348	-24,23	-103	-8,65
EXTRANJERO	935	-158	-14,46	154	19,72
<b>TOTAL</b>	<b>1.061.303</b>	<b>-287.983</b>	<b>-21,34</b>	<b>51.087</b>	<b>5,06</b>

(\*) Incluye contratos convertidos en indefinidos

AGOSTO 2011

CONTRATOS INDEFINIDOS (INICIALES Y CONVERSIONES) SEGÚN FOMENTO CONTRATACIÓN INDEFINIDA

TIPO DE CONTRATO	TOTAL	VARIACIÓN			
		MENSUAL		ANUAL	
		ABSOLUTA	RELATIVA	ABSOLUTA	RELATIVA
ORDINARIO (Bonif./no Bonif.)	31.779	-12.224	-27,78	1.049	3,41
PERS. CON DISCAPACIDAD	77	-50	-39,37	-1	-1,28
CONVERSIÓN	24.644	-8.392	-25,40	5.192	26,69
<b>TOTAL ORDINARIO sin F.C.I.</b>	<b>56.500</b>	<b>-20.666</b>	<b>-26,78</b>	<b>6.240</b>	<b>12,42</b>
F.C.I.	5.124	-2.017	-28,25	-642	-11,13
PERS. CON DISCAPACIDAD	268	-150	-35,89	-67	-20,00
CONVERSIÓN	4.226	-960	-18,51	-6.259	-59,69
<b>TOTAL FOMENTO CONTRATACIÓN INDEFINIDA</b>	<b>9.618</b>	<b>-3.127</b>	<b>-24,54</b>	<b>-6.968</b>	<b>-42,01</b>
<b>TOTAL</b>	<b>66.118</b>	<b>-23.793</b>	<b>-26,46</b>	<b>-728</b>	<b>-1,09</b>

CONTRATOS SEGÚN TIPO DE CONTRATACIÓN POR COMUNIDADES AUTÓNOMAS

COMUNIDADES AUTÓNOMAS	TOTAL	INDEFINIDOS						TEMPORALES
		TOTAL	ORDINARIOS	F.C.I.	PERS. CON DISCAPACIDAD	CONVERSIÓN	% S/ TOT. NAC.INDF.	
ANDALUCÍA	230.489	7.444	3.067	617	53	3.707	11,26	223.045
ARAGÓN	33.463	1.772	680	142	9	941	2,68	31.691
ASTURIAS	23.215	1.288	534	144	14	596	1,95	21.927
ILLES BALEARS	23.503	2.111	969	65	8	1.069	3,19	21.392
CANARIAS	49.273	4.058	1.864	240	22	1.932	6,14	45.215
CANTABRIA	14.216	673	301	41	9	322	1,02	13.543
CASTILLA LA MANCHA	48.296	2.310	1.019	178	17	1.096	3,49	45.986
CASTILLA Y LEÓN	55.168	3.205	1.321	404	21	1.459	4,85	51.963
CATALUÑA	151.730	12.866	6.619	677	38	5.532	19,46	138.864
COM. VALENCIANA	92.373	5.726	2.415	601	19	2.691	8,66	86.647
EXTREMADURA	41.302	923	416	153	9	345	1,40	40.379
GALICIA	59.850	3.850	1.599	443	30	1.778	5,82	56.000
MADRID	119.151	13.750	8.059	911	56	4.724	20,80	105.401
MURCIA	35.152	2.062	1.097	68	12	885	3,12	33.090
NAVARRA	19.317	1.006	494	108	7	397	1,52	18.311
PAÍS VASCO	51.829	2.378	1.024	262	14	1.078	3,60	49.451
LA RIOJA	8.847	462	200	56	3	203	0,70	8.385
CEUTA	2.106	106	51	2		53	0,16	2.000
MELILLA	1.088	84	33	10	4	37	0,13	1.004
EXTRANJERO	935	44	17	2		25	0,07	891
<b>TOTAL</b>	<b>1.061.303</b>	<b>66.118</b>	<b>31.779</b>	<b>5.124</b>	<b>345</b>	<b>28.870</b>	<b>100,00</b>	<b>995.185</b>

F.C.I.: Fomento de la contratación indefinida.

AGOSTO 2011

EVOLUCIÓN DE LOS CONTRATOS

	AÑO 2010		AÑO 2011		VARIACIÓN ANUAL			
	MES	ACUMULADO	MES	ACUMULADO	MES		ACUMULADO	
					ABSOLUTA	RELATIVA	ABSOLUTA	RELATIVA
ENERO	1.050.233	1.050.233	1.116.019	1.116.019	65.786	6,26	65.786	6,26
FEBRERO	1.028.222	2.078.455	1.011.418	2.127.437	-16.804	-1,63	48.982	2,36
MARZO	1.189.327	3.267.782	1.154.903	3.282.340	-34.424	-2,89	14.558	0,45
ABRIL	1.078.509	4.346.291	1.067.046	4.349.386	-11.463	-1,06	3.095	0,07
MAYO	1.182.100	5.528.391	1.288.914	5.638.300	106.814	9,04	109.909	1,99
JUNIO	1.297.611	6.826.002	1.312.519	6.950.819	14.908	1,15	124.817	1,83
JULIO	1.397.265	8.223.267	1.349.286	8.300.105	-47.979	-3,43	76.838	0,93
AGOSTO	1.010.216	9.233.483	1.061.303	9.361.408	51.087	5,06	127.925	1,39
SEPTIEMBRE	1.390.283	10.623.766						
OCTUBRE	1.346.087	11.969.853						
NOVIEMBRE	1.257.479	13.227.332						
DICIEMBRE	1.189.818	14.417.150						

EVOLUCIÓN DE LOS CONTRATOS INDEFINIDOS \*

	AÑO 2010		AÑO 2011		VARIACIÓN ANUAL			
	MES	ACUMULADO	MES	ACUMULADO	MES		ACUMULADO	
					ABSOLUTA	RELATIVA	ABSOLUTA	RELATIVA
ENERO	94.595	94.595	102.733	102.733	8.138	8,60	8.138	8,60
FEBRERO	101.211	195.806	94.363	197.096	-6.848	-6,77	1.290	0,66
MARZO	117.934	313.740	111.118	308.214	-6.816	-5,78	-5.526	-1,76
ABRIL	102.973	416.713	96.242	404.456	-6.731	-6,54	-12.257	-2,94
MAYO	108.264	524.977	103.176	507.632	-5.088	-4,70	-17.345	-3,30
JUNIO	98.754	623.731	94.924	602.556	-3.830	-3,88	-21.175	-3,39
JULIO	95.823	719.554	89.911	692.467	-5.912	-6,17	-27.087	-3,76
AGOSTO	66.846	786.400	66.118	758.585	-728	-1,09	-27.815	-3,54
SEPTIEMBRE	122.090	908.490						
OCTUBRE	118.422	1.026.912						
NOVIEMBRE	108.131	1.135.043						
DICIEMBRE	93.171	1.228.214						

EVOLUCIÓN DE LOS CONTRATOS TEMPORALES

	AÑO 2010		AÑO 2011		VARIACIÓN ANUAL			
	MES	ACUMULADO	MES	ACUMULADO	MES		ACUMULADO	
					ABSOLUTA	RELATIVA	ABSOLUTA	RELATIVA
ENERO	955.638	955.638	1.013.286	1.013.286	57.648	6,03	57.648	6,03
FEBRERO	927.011	1.882.649	917.055	1.930.341	-9.956	-1,07	47.692	2,53
MARZO	1.071.393	2.954.042	1.043.785	2.974.126	-27.608	-2,58	20.084	0,68
ABRIL	975.536	3.929.578	970.804	3.944.930	-4.732	-0,49	15.352	0,39
MAYO	1.073.836	5.003.414	1.185.738	5.130.668	111.902	10,42	127.254	2,54
JUNIO	1.198.857	6.202.271	1.217.595	6.348.263	18.738	1,56	145.992	2,35
JULIO	1.301.442	7.503.713	1.259.375	7.607.638	-42.067	-3,23	103.925	1,38
AGOSTO	943.370	8.447.083	995.185	8.602.823	51.815	5,49	155.740	1,84
SEPTIEMBRE	1.268.193	9.715.276						
OCTUBRE	1.227.665	10.942.941						
NOVIEMBRE	1.149.348	12.092.289						
DICIEMBRE	1.096.647	13.188.936						

(\*) Incluye contratos convertidos en indefinidos

AGOSTO 2011

CONTRATOS INDEFINIDOS POR TIPO DE JORNADA Y MODALIDAD

	TOTAL	VARIACIÓN			
		MENSUAL		ANUAL	
		ABSOLUTA	RELATIVA	ABSOLUTA	RELATIVA
<b>JORNADA A TIEMPO COMPLETO:</b>					
ORDINARIO (Bonif. / No Bonif.)	18.915	-7.986	-29,69	75	0,40
FOMENTO DE LA CONTRATACIÓN INDEFINIDA	2.993	-1.462	-32,82	-889	-22,90
PERS. CON DISCAPACIDAD (Sólo bonificados)	48	-29	-37,66	5	11,63
PERS. CON DISCAPACIDAD F.C.I.	177	-138	-43,81	-42	-19,18
CONVERTIDOS EN INDEFINIDOS	19.676	-6.464	-24,73	-1.403	-6,66
<b>TOTAL</b>	<b>41.809</b>	<b>-16.079</b>	<b>-27,78</b>	<b>-2.254</b>	<b>-5,12</b>
<b>JORNADA A TIEMPO PARCIAL:</b>					
ORDINARIO (Bonif. / No Bonif.)	8.575	-2.736	-24,19	387	4,73
FOMENTO DE LA CONTRATACIÓN	1.513	-583	-27,81	-4	-0,26
PERS. CON DISCAPACIDAD (Sólo bonificados)	27	-22	-44,90	-7	-20,59
PERS. CON DISCAPACIDAD F.C.I.	81	-10	-10,99	-26	-24,30
CONVERTIDOS EN INDEFINIDOS	8.277	-2.575	-23,73	105	1,28
<b>TOTAL</b>	<b>18.473</b>	<b>-5.926</b>	<b>-24,29</b>	<b>455</b>	<b>2,53</b>
<b>FLJOS DISCONTINUOS:</b>					
ORDINARIO (Bonif. / No Bonif.)	4.289	-1.502	-25,94	587	15,86
FOMENTO DE LA CONTRATACIÓN	618	28	4,75	251	68,39
PERS. CON DISCAPACIDAD (Sólo bonificados)	2	1	100,00	1	100,00
PERS. CON DISCAPACIDAD F.C.I.	10	-2	-16,67	1	11,11
CONVERTIDOS EN INDEFINIDOS	917	-313	-25,45	231	33,67
<b>TOTAL</b>	<b>5.836</b>	<b>-1.788</b>	<b>-23,45</b>	<b>1.071</b>	<b>22,48</b>
<b>TOTAL</b>	<b>66.118</b>	<b>-23.793</b>	<b>-26,46</b>	<b>-728</b>	<b>-1,09</b>

CONTRATOS INDEFINIDOS POR MODALIDAD

TIPO DE CONTRATO	TOTAL	VARIACIÓN			
		MENSUAL		ANUAL	
		ABSOLUTA	RELATIVA	ABSOLUTA	RELATIVA
ORDINARIO (Bonif. / No Bonif.)	31.779	-12.224	-27,78	1.049	3,41
FOMENTO DE LA CONTRATACIÓN INDEFINIDA	5.124	-2.017	-28,25	-642	-11,13
PERS. CON DISCAPACIDAD (Sólo bonificados)	77	-50	-39,37	-1	-1,28
PERS. CON DISCAPACIDAD F.C.I.	268	-150	-35,89	-67	-20,00
CONVERTIDOS EN INDEFINIDOS	28.870	-9.352	-24,47	-1.067	-3,56
<b>TOTAL</b>	<b>66.118</b>	<b>-23.793</b>	<b>-26,46</b>	<b>-728</b>	<b>-1,09</b>

CONVERTIDOS EN INDEFINIDOS SEGÚN CONTRATO DE ORIGEN:

OBRA O SERVICIO	4.943	-2.700	-35,33	-1.661	-25,15
EVENTUAL CIRCUINS. PRODUCCIÓN	21.447	-5.608	-20,73	756	3,65
INTERINIDAD	858	-201	-18,98	-14	-1,61
TEMPORAL PERS. CON DISCAPACIDAD	212	-86	-28,86	50	30,86
SUSTITUCIÓN JUBILACIÓN 64 AÑOS	27	1	3,85	2	8,00
PRÁCTICAS	762	-494	-39,33	-95	-11,09
RELEVO	481	-195	-28,85	-98	-16,93
FORMACIÓN	134	-62	-31,63	-8	-5,63
OTROS CONTRATOS	6	-7	-53,85	1	20,00
<b>TOTAL</b>	<b>28.870</b>	<b>-9.352</b>	<b>-24,47</b>	<b>-1.067</b>	<b>-3,56</b>



AGOSTO 2011

CONTRATOS INDEFINIDOS POR SEXO, EDAD Y SECTOR DE ACTIVIDAD ECONÓMICA

	TOTAL	VARIACIÓN			
		MENSUAL		ANUAL	
		ABSOLUTA	RELATIVA	ABSOLUTA	RELATIVA
<b>POR SEXO Y EDAD</b>					
<b>HOMBRES</b>					
<25 AÑOS	5.465	-2.346	-30,03	-459	-7,75
25-44 AÑOS	25.673	-9.121	-26,21	679	2,72
>44 AÑOS	6.883	-2.324	-25,24	254	3,83
<b>TOTAL</b>	<b>38.021</b>	<b>-13.791</b>	<b>-26,62</b>	<b>474</b>	<b>1,26</b>
<b>MUJERES</b>					
<25 AÑOS	5.293	-1.892	-26,33	-564	-9,63
25-44 AÑOS	18.577	-6.438	-25,74	-420	-2,21
>44 AÑOS	4.227	-1.672	-28,34	-218	-4,90
<b>TOTAL</b>	<b>28.097</b>	<b>-10.002</b>	<b>-26,25</b>	<b>-1.202</b>	<b>-4,10</b>
<b>AMBOS SEXOS</b>					
<25 AÑOS	10.758	-4.238	-28,26	-1.023	-8,68
25-44 AÑOS	44.250	-15.559	-26,01	259	0,59
>44 AÑOS	11.110	-3.996	-26,45	36	0,33
<b>TOTAL</b>	<b>66.118</b>	<b>-23.793</b>	<b>-26,46</b>	<b>-728</b>	<b>-1,09</b>
<b>SECTOR</b>					
AGRICULTURA	2.196	-356	-13,95	102	4,87
INDUSTRIA	6.965	-3.064	-30,55	281	4,20
CONSTRUCCIÓN	5.409	-1.864	-25,63	-1.075	-16,58
SERVICIOS	51.548	-18.509	-26,42	-36	-0,07
<b>TOTAL</b>	<b>66.118</b>	<b>-23.793</b>	<b>-26,46</b>	<b>-728</b>	<b>-1,09</b>

CONTRATOS INDEFINIDOS (CONVERSIONES) POR SEXO, EDAD Y SECTOR DE ACTIVIDAD ECONÓMICA

	TOTAL	VARIACIÓN			
		MENSUAL		ANUAL	
		ABSOLUTA	RELATIVA	ABSOLUTA	RELATIVA
<b>POR SEXO Y EDAD</b>					
<b>HOMBRES</b>					
<25 AÑOS	2.291	-1.071	-31,86	-414	-15,30
25-44 AÑOS	11.215	-3.375	-23,13	-75	-0,66
>44 AÑOS	2.500	-758	-23,27	160	6,84
<b>TOTAL</b>	<b>16.006</b>	<b>-5.204</b>	<b>-24,54</b>	<b>-329</b>	<b>-2,01</b>
<b>MUJERES</b>					
<25 AÑOS	2.366	-775	-24,67	-343	-12,66
25-44 AÑOS	8.782	-2.865	-24,60	-431	-4,68
>44 AÑOS	1.716	-508	-22,84	36	2,14
<b>TOTAL</b>	<b>12.864</b>	<b>-4.148</b>	<b>-24,38</b>	<b>-738</b>	<b>-5,43</b>
<b>AMBOS SEXOS</b>					
<25 AÑOS	4.657	-1.846	-28,39	-757	-13,98
25-44 AÑOS	19.997	-6.240	-23,78	-506	-2,47
>44 AÑOS	4.216	-1.266	-23,09	196	4,88
<b>TOTAL</b>	<b>28.870</b>	<b>-9.352</b>	<b>-24,47</b>	<b>-1.067</b>	<b>-3,56</b>
<b>SECTOR</b>					
AGRICULTURA	515	-169	-24,71	-61	-10,59
INDUSTRIA	3.558	-1.411	-28,40	125	3,64
CONSTRUCCIÓN	2.195	-1.005	-31,41	-651	-22,87
SERVICIOS	22.602	-6.767	-23,04	-480	-2,08
<b>TOTAL</b>	<b>28.870</b>	<b>-9.352</b>	<b>-24,47</b>	<b>-1.067</b>	<b>-3,56</b>

AGOSTO 2011

CONTRATOS INDEFINIDOS SEGÚN MODALIDAD POR EDAD, SEXO Y SECTOR DE ACTIVIDAD ECONÓMICA

TIPO DE CONTRATO	TOTAL		EDAD DEL TRABAJADOR				
	MES	%	< 20	20 - 24	25 - 29	30 - 44	> =45
ORDINARIO (Bonif. / No Bonif.)	31.779	48,06	1.083	3.782	5.891	15.563	5.460
FOMENTO DE LA CONTRATACIÓN INDEFINIDA	5.124	7,75	276	939	1.136	1.473	1.300
PERS. CON DISCAPACIDAD (Sólo bonificados)	77	0,12	1	3	7	43	23
PERS. CON DISCAPACIDAD F.C.I.	268	0,41	2	15	27	113	111
CONVERTIDOS EN INDEFINIDOS	28.870	43,66	509	4.148	6.542	13.455	4.216
<b>TOTAL</b>	<b>66.118</b>	<b>100,00</b>	<b>1.871</b>	<b>8.887</b>	<b>13.603</b>	<b>30.647</b>	<b>11.110</b>

CONVERTIDOS EN INDEFINIDOS SEGÚN CONTRATO DE ORIGEN:

OBRA O SERVICIO	4.943	17,12	28	461	1.061	2.500	893
EVENTUAL CIRCUNS. PRODUCCIÓN	21.447	74,29	437	3.185	4.705	10.069	3.051
INTERINIDAD	858	2,97	7	146	228	394	83
TEMPORAL PERS. CON DISCAPACIDAD	212	0,73	3	15	11	92	91
SUSTITUCIÓN JUBILACIÓN 64 AÑOS	27	0,09		1	3	16	7
PRÁCTICAS	762	2,64	6	213	439	102	2
RELEVO	481	1,67		25	91	277	88
FORMACIÓN	134	0,46	28	101	3	2	
OTROS CONTRATOS	6	0,02		1	1	3	1
<b>TOTAL</b>	<b>28.870</b>	<b>100,00</b>	<b>509</b>	<b>4.148</b>	<b>6.542</b>	<b>13.455</b>	<b>4.216</b>

TIPO DE CONTRATO	TOTAL	SEXO		SECTOR DE ACTIVIDAD ECONÓMICA			
		HOMBRES	MUJERES	AGRICULTURA	INDUSTRIA	CONSTRUCCIÓN	SERVICIOS
ORDINARIO (Bonif. / No Bonif.)	31.779	19.153	12.626	1.573	2.907	2.903	24.396
FOMENTO DE LA CONTRATACIÓN INDEFINIDA	5.124	2.650	2.474	103	469	286	4.266
PERS. CON DISCAPACIDAD (Sólo bonificados)	77	53	24	2	5	6	64
PERS. CON DISCAPACIDAD F.C.I.	268	159	109	3	26	19	220
CONVERTIDOS EN INDEFINIDOS	28.870	16.006	12.864	515	3.558	2.195	22.602
<b>TOTAL</b>	<b>66.118</b>	<b>38.021</b>	<b>28.097</b>	<b>2.196</b>	<b>6.965</b>	<b>5.409</b>	<b>51.548</b>

CONVERTIDOS EN INDEFINIDOS SEGÚN CONTRATO DE ORIGEN:

OBRA O SERVICIO	4.943	3.178	1.765	200	637	1.166	2.940
EVENTUAL CIRCUNS. PRODUCCIÓN	21.447	11.529	9.918	308	2.476	940	17.723
INTERINIDAD	858	335	523	3	82	7	766
TEMPORAL PERS. CON DISCAPACIDAD	212	154	58		20	4	188
SUSTITUCIÓN JUBILACIÓN 64 AÑOS	27	22	5	1	6	2	18
PRÁCTICAS	762	359	403		107	43	612
RELEVO	481	346	135	2	209	23	247
FORMACIÓN	134	79	55	1	21	9	103
OTROS CONTRATOS	6	4	2			1	5
<b>TOTAL</b>	<b>28.870</b>	<b>16.006</b>	<b>12.864</b>	<b>515</b>	<b>3.558</b>	<b>2.195</b>	<b>22.602</b>

AGOSTO 2011

CONTRATOS TEMPORALES POR TIPO DE JORNADA Y MODALIDAD

	TOTAL	VARIACIÓN			
		MENSUAL		ANUAL	
		ABSOLUTA	RELATIVA	ABSOLUTA	RELATIVA
<b>JORNADA A TIEMPO COMPLETO:</b>					
OBRA O SERVICIO	293.958	-48.559	-14,18	-391	-0,13
EVENTUALES CIRCUNSTANCIAS DE LA PRODUCCIÓN	292.028	-73.634	-20,14	15.577	5,63
INTERNIDAD	97.498	-13.939	-12,51	3.766	4,02
JUBILACIÓN ESPECIAL 64 AÑOS	183	-11	-5,67	35	23,65
RELEVO	687	-298	-30,25	-27	-3,78
TEMPORAL PERS. CON DISCAPACIDAD	560	-296	-34,58	-33	-5,56
PRÁCTICAS	2.146	-2.771	-56,36	364	20,43
FORMACIÓN	2.880	-3.406	-54,18	-120	-4,00
OTROS CONTRATOS	7.254	-33	-0,45	677	10,29
<b>TOTAL</b>	<b>697.194</b>	<b>-142.947</b>	<b>-17,01</b>	<b>19.848</b>	<b>2,93</b>
<b>JORNADA A TIEMPO PARCIAL:</b>					
OBRA O SERVICIO	89.031	-52.834	-37,24	6.499	7,87
EVENTUALES CIRCUNSTANCIAS DE LA PRODUCCIÓN	151.439	-67.415	-30,80	21.996	16,99
INTERNIDAD	54.766	321	0,59	3.028	5,85
RELEVO	376	-106	-21,99	78	26,17
JUBILACIÓN PARCIAL	1.521	-531	-25,88	219	16,82
TEMPORAL PERS. CON DISCAPACIDAD	296	-182	-38,08	27	10,04
PRÁCTICAS	546	-481	-46,84	116	26,98
OTROS CONTRATOS	16	-15	-48,39	4	33,33
<b>TOTAL</b>	<b>297.991</b>	<b>-121.243</b>	<b>-28,92</b>	<b>31.967</b>	<b>12,02</b>
<b>TOTAL</b>	<b>995.185</b>	<b>-264.190</b>	<b>-20,98</b>	<b>51.815</b>	<b>5,49</b>

CONTRATOS TEMPORALES POR MODALIDAD

TIPO DE CONTRATO	TOTAL	VARIACIÓN			
		MENSUAL		ANUAL	
		ABSOLUTA	RELATIVA	ABSOLUTA	RELATIVA
OBRA O SERVICIO	382.989	-101.393	-20,93	6.108	1,62
EVENTUALES CIRCUNSTANCIAS DE LA PRODUCCIÓN	443.467	-141.049	-24,13	37.573	9,26
INTERNIDAD	152.264	-13.618	-8,21	6.794	4,67
JUBILACIÓN ESPECIAL 64 AÑOS	183	-11	-5,67	35	23,65
RELEVO	1.063	-404	-27,54	51	5,04
JUBILACIÓN PARCIAL	1.521	-531	-25,88	219	16,82
TEMPORAL PERS. CON DISCAPACIDAD	856	-478	-35,83	-6	-0,70
PRÁCTICAS	2.692	-3.252	-54,71	480	21,70
FORMACIÓN	2.880	-3.406	-54,18	-120	-4,00
OTROS CONTRATOS	7.270	-48	-0,66	681	10,34
<b>TOTAL</b>	<b>995.185</b>	<b>-264.190</b>	<b>-20,98</b>	<b>51.815</b>	<b>5,49</b>

CONTRATOS FORMATIVOS

TIPO DE CONTRATO	TOTAL	VARIACIÓN			
		MENSUAL		ANUAL	
		ABSOLUTA	RELATIVA	ABSOLUTA	RELATIVA
PRÁCTICAS	2.692	-3.252	-54,71	480	21,70
FORMACIÓN	2.880	-3.406	-54,18	-120	-4,00
<b>TOTAL</b>	<b>5.572</b>	<b>-6.658</b>	<b>-54,44</b>	<b>360</b>	<b>6,91</b>

EVOLUCIÓN DE LOS CONTRATOS

AÑO 2007	TOTAL	VARIACIÓN RELATIVA		INDEFINIDOS					TEMPORALES			
		MENSUAL	ANUAL	TOTAL	% SOBRE TOTAL CONT.	VARIACIÓN RELATIVA		TOTAL	% SOBRE TOTAL CONT.	VARIACIÓN RELATIVA		
						MENSUAL	ANUAL			TOTAL	ANUAL	
ENERO	1.653.150	19,25	12,27	255.422	15,45%	8,63	59,90	1.397.728	84,55%	21,42	6,47	
FEBRERO	1.408.327	-14,81	3,05	175.887	12,49%	-31,14	9,55	1.232.440	87,51%	-11,83	2,18	
MARZO	1.564.432	11,08	0,57	193.165	12,35%	9,82	9,59	1.371.267	87,65%	11,26	-0,58	
ABRIL	1.385.980	-11,41	6,27	168.931	12,19%	-12,55	15,98	1.217.049	87,81%	-11,25	5,05	
MAYO	1.625.492	17,28	-0,74	190.378	11,71%	12,70	14,09	1.435.114	88,29%	17,92	-2,42	
JUNIO	1.582.127	-2,67	-4,45	178.278	11,27%	-6,36	16,92	1.403.849	88,73%	-2,18	-6,61	
JULIO	1.754.918	10,92	5,03	180.841	10,30%	1,44	7,46	1.574.077	89,70%	12,13	4,76	
AGOSTO	1.287.035	-26,66	-2,71	127.583	9,91%	-29,45	-8,87	1.159.452	90,09%	-26,34	-1,98	
SEPTIEMBRE	1.595.921	24,00	-4,71	192.289	12,05%	50,72	-4,19	1.403.632	87,95%	21,06	-4,78	
OCTUBRE	1.911.389	19,77	5,07	233.084	12,19%	21,22	-2,75	1.678.305	87,81%	19,57	6,25	
NOVIEMBRE	1.592.018	-16,71	-4,12	190.015	11,94%	-18,48	-18,06	1.402.003	88,06%	-16,46	-1,86	
DICIEMBRE	1.261.319	-20,77	-9,01	134.511	10,66%	-29,21	-42,79	1.126.808	89,34%	-19,63	-2,12	
<b>AÑO 2008</b>												
ENERO	1.581.360	25,37	-4,34	196.763	12,44%	46,28	-22,97	1.384.597	87,56%	22,88	-0,94	
FEBRERO	1.427.302	-9,74	1,35	186.135	13,04%	-5,40	5,83	1.241.167	86,96%	-10,36	0,71	
MARZO	1.285.644	-9,92	-17,82	168.133	13,08%	-9,67	-12,96	1.117.511	86,92%	-9,96	-18,51	
ABRIL	1.459.666	13,54	5,32	189.283	12,97%	12,58	12,05	1.270.383	87,03%	13,68	4,38	
MAYO	1.384.915	-5,12	-14,80	164.464	11,88%	-13,11	-13,61	1.220.451	88,12%	-3,93	-14,96	
JUNIO	1.419.348	2,49	-10,29	153.986	10,85%	-6,37	-13,63	1.265.362	89,15%	3,68	-9,86	
JULIO	1.626.466	14,59	-7,32	160.363	9,86%	4,14	-11,32	1.466.103	90,14%	15,86	-6,86	
AGOSTO	1.049.939	-35,45	-18,42	97.584	9,29%	-39,15	-23,51	952.355	90,71%	-35,04	-17,86	
SEPTIEMBRE	1.501.595	43,02	-5,91	173.481	11,55%	77,78	-9,78	1.328.114	88,45%	39,46	-5,38	
OCTUBRE	1.584.811	5,54	-17,09	180.229	11,37%	3,89	-22,68	1.404.582	88,63%	5,76	-16,31	
NOVIEMBRE	1.162.614	-26,64	-26,97	129.123	11,11%	-28,36	-32,05	1.033.491	88,89%	-26,42	-26,28	
DICIEMBRE	1.117.577	-3,87	-11,40	103.061	9,22%	-20,18	-23,38	1.014.516	90,78%	-1,84	-9,97	
<b>AÑO 2009</b>												
ENERO	1.125.773	0,73	-28,81	119.201	10,59%	15,66	-39,42	1.006.572	89,41%	-0,78	-27,30	
FEBRERO	1.016.678	-9,69	-28,77	115.683	11,38%	-2,95	-37,85	900.995	88,62%	-10,49	-27,41	
MARZO	1.061.112	4,37	-17,46	121.228	11,42%	4,79	-27,90	939.884	88,58%	4,32	-15,89	
ABRIL	1.031.420	-2,80	-29,34	111.474	10,81%	-8,05	-41,11	919.946	89,19%	-2,12	-27,59	
MAYO	1.110.014	7,62	-19,85	109.097	9,83%	-2,13	-33,67	1.000.917	90,17%	8,80	-17,99	
JUNIO	1.274.698	14,84	-10,19	107.735	8,45%	-1,25	-30,04	1.166.963	91,55%	16,59	-7,78	
JULIO	1.403.023	10,07	-13,74	111.143	7,92%	3,16	-30,69	1.291.880	92,08%	10,70	-11,88	
AGOSTO	944.823	-32,66	-10,01	68.735	7,27%	-38,16	-29,56	876.088	92,73%	-32,19	-8,01	
SEPTIEMBRE	1.354.836	43,40	-9,77	128.374	9,48%	86,77	-26,00	1.226.462	90,52%	39,99	-7,65	
OCTUBRE	1.357.868	0,22	-14,32	126.497	9,32%	-1,46	-29,81	1.231.371	90,68%	0,40	-12,33	
NOVIEMBRE	1.204.027	-11,33	3,56	107.420	8,92%	-15,08	-16,81	1.096.607	91,08%	-10,94	6,11	
DICIEMBRE	1.137.565	-5,52	1,79	85.827	7,54%	-20,10	-16,72	1.051.738	92,46%	-4,09	3,67	
<b>AÑO 2010</b>												
ENERO	1.050.233	-7,68	-6,71	94.595	9,01%	10,22	-20,64	955.638	90,99%	-9,14	-5,06	
FEBRERO	1.028.222	-2,10	1,14	101.211	9,84%	6,99	-12,51	927.011	90,16%	-3,00	2,89	
MARZO	1.189.327	15,67	12,08	117.934	9,92%	16,52	-2,72	1.071.393	90,08%	15,58	13,99	
ABRIL	1.078.509	-9,32	4,57	102.973	9,55%	-12,69	-7,63	975.536	90,45%	-8,95	6,04	
MAYO	1.182.100	9,61	6,49	108.264	9,16%	5,14	-0,76	1.073.836	90,84%	10,08	7,29	
JUNIO	1.297.611	9,77	1,80	98.754	7,61%	-8,78	-8,34	1.198.857	92,39%	11,64	2,73	
JULIO	1.397.265	7,68	-0,41	95.823	6,86%	-2,97	-13,78	1.301.442	93,14%	8,56	0,74	
AGOSTO	1.010.216	-27,70	6,92	66.846	6,62%	-30,24	-2,75	943.370	93,38%	-27,51	7,68	
SEPTIEMBRE	1.390.283	37,62	2,62	122.090	8,78%	82,64	-4,90	1.268.193	91,22%	34,43	3,40	
OCTUBRE	1.346.087	-3,18	-0,87	118.422	8,80%	-3,00	-6,38	1.227.665	91,20%	-3,20	-0,30	
NOVIEMBRE	1.257.479	-6,58	4,44	108.131	8,60%	-8,69	0,66	1.149.348	91,40%	-6,38	4,81	
DICIEMBRE	1.189.818	-5,38	4,59	93.171	7,83%	-13,84	8,56	1.096.647	92,17%	-4,59	4,27	
<b>AÑO 2011</b>												
ENERO	1.116.019	-6,20	6,26	102.733	9,21%	10,26	8,60	1.013.286	90,79%	-7,60	6,03	
FEBRERO	1.011.418	-9,37	-1,63	94.363	9,33%	-8,15	-6,77	917.055	90,67%	-9,50	-1,07	
MARZO	1.154.903	14,19	-2,89	111.118	9,62%	17,76	-5,78	1.043.785	90,38%	13,82	-2,58	
ABRIL	1.067.046	-7,61	-1,06	96.242	9,02%	-13,39	-6,54	970.804	90,98%	-6,99	-0,49	
MAYO	1.288.914	20,79	9,04	103.176	8,00%	7,20	-4,70	1.185.738	92,00%	22,14	10,42	
JUNIO	1.312.519	1,83	1,15	94.924	7,23%	-8,00	-3,88	1.217.595	92,77%	2,69	1,56	
JULIO	1.349.286	2,80	-3,43	89.911	6,66%	-5,28	-6,17	1.259.375	93,34%	3,43	-3,23	
AGOSTO	1.061.303	-21,34	5,06	66.118	6,23%	-26,46	-1,09	995.185	93,77%	-20,98	5,49	
SEPTIEMBRE												
OCTUBRE												
NOVIEMBRE												
DICIEMBRE												

AGOSTO 2011

PERSONAS CONTRATADAS SEGÚN SEXO POR TIPO DE CONTRATO

	AMBOS SEXOS			HOMBRES			MUJERES		
	CONTRATOS	PERSONAS	MEDIA	CONTRATOS	PERSONAS	MEDIA	CONTRATOS	PERSONAS	MEDIA
TOTAL CONTRATOS	1.061.303	835.120	1,27	591.788	465.615	1,27	469.515	369.505	1,27
INDEFINIDOS	66.118	65.624	1,01	38.021	37.710	1,01	28.097	27.914	1,01
TEMPORALES	995.185	771.297	1,29	553.767	428.907	1,29	441.418	342.390	1,29
OBRA O SERVICIO	382.989	314.734	1,22	261.782	214.193	1,22	121.207	100.541	1,21
EVENTUAL CC PRODUCCION	443.467	343.542	1,29	236.259	181.255	1,30	207.208	162.287	1,28
INTERINIDAD	152.264	121.201	1,26	45.093	36.371	1,24	107.171	84.830	1,26
TEMPORAL PERS. CON DISCAPACIDAD	856	838	1,02	548	538	1,02	308	300	1,03
RELEVO	1.063	1.057	1,01	641	639	1,00	422	418	1,01
JUBILACION PARCIAL	1.521	1.501	1,01	1.180	1.164	1,01	341	337	1,01
SUSTITUCION POR JUBILACION 64 AÑOS	183	183	1,00	101	101	1,00	82	82	1,00
PRACTICAS	2.692	2.686	1,00	1.351	1.349	1,00	1.341	1.337	1,00
FORMACION	2.880	2.868	1,00	1.569	1.562	1,00	1.311	1.306	1,00
OTROS CONTRATOS	7.270	3.765	1,93	5.243	2.466	2,13	2.027	1.299	1,56

AGOSTO 2011

## CONTRATOS POR CC.AA. Y PROVINCIAS

PROVINCIA AUTONOMÍA	TOTAL	VARIACIÓN			
		MENSUAL		ANUAL	
		ABSOLUTA	RELATIVA	ABSOLUTA	RELATIVA
ALMERÍA	16.266	-3.066	-15,86	1.580	10,76
CÁDIZ	34.596	-5.377	-13,45	1.503	4,54
CÓRDOBA	24.242	-2.310	-8,70	3.938	19,40
GRANADA	22.901	-5.686	-19,89	1.558	7,30
HUELVA	17.492	-4.360	-19,95	697	4,15
JAÉN	21.508	1.353	6,71	1.963	10,04
MÁLAGA	40.088	-12.920	-24,37	1.565	4,06
SEVILLA	53.396	-8.844	-14,21	4.413	9,01
ANDALUCÍA	230.489	-41.210	-15,17	17.217	8,07
HUESCA	5.700	-2.776	-32,75	468	8,94
TERUEL	2.765	-359	-11,49	319	13,04
ZARAGOZA	24.998	-2.236	-8,21	1.748	7,52
ARAGÓN	33.463	-5.371	-13,83	2.535	8,20
ASTURIAS	23.215	-4.263	-15,51	222	0,97
ILLES BALEARS	23.503	-11.334	-32,53	458	1,99
LAS PALMAS	27.082	-2.111	-7,23	920	3,52
STA. CRUZ DE TENERIFE	22.191	-1.433	-6,07	-148	-0,66
CANARIAS	49.273	-3.544	-6,71	772	1,59
CANTABRIA	14.216	-3.290	-18,79	712	5,27
ALBACETE	10.536	-2.595	-19,76	1.318	14,30
CIUDAD REAL	13.344	-237	-1,75	1.739	14,98
CUENCA	4.995	-3.536	-41,45	54	1,09
GUADALAJARA	6.858	-1.585	-18,77	-265	-3,72
TOLEDO	12.563	-2.208	-14,95	1.220	10,76
CASTILLA LA MANCHA	48.296	-10.161	-17,38	4.066	9,19
ÁVILA	2.813	-1.339	-32,25	-209	-6,92
BURGOS	9.567	-2.279	-19,24	579	6,44
LEÓN	8.709	-1.215	-12,24	-429	-4,69
PALENCIA	4.245	-782	-15,56	-186	-4,20
SALAMANCA	6.958	-1.154	-14,23	-214	-2,98
SEGOVIA	4.116	-710	-14,71	158	3,99
SORIA	2.381	-220	-8,46	115	5,08
VALLADOLID	12.225	-2.653	-17,83	-142	-1,15
ZAMORA	4.154	-735	-15,03	-32	-0,76
CASTILLA Y LEÓN	55.168	-11.087	-16,73	-360	-0,65
BARCELONA	103.458	-51.484	-33,23	2.828	2,81
GIRONA	15.149	-10.813	-41,65	351	2,37
LLEIDA	16.486	326	2,02	953	6,14
TARRAGONA	16.637	-6.766	-28,91	565	3,52
CATALUÑA	151.730	-68.737	-31,18	4.697	3,19
ALICANTE-ALACANT	29.153	-15.046	-34,04	-164	-0,56
CASTELLÓN-CASTELLÓ	11.245	-5.658	-33,47	1.177	11,69
VALENCIA-VALENCIA	51.975	-21.998	-29,74	2.072	4,15
COM. VALENCIANA	92.373	-42.702	-31,61	3.085	3,46
BADAJOS	30.091	-1.517	-4,80	3.923	14,99
CÁCERES	11.211	-1.035	-8,45	69	0,62
EXTREMADURA	41.302	-2.552	-5,82	3.992	10,70
A CORUÑA	24.343	-5.254	-17,75	360	1,50
LUGO	6.072	-1.508	-19,89	430	7,62
OURENSE	5.050	-1.393	-21,62	-311	-5,80
PONTEVEDRA	24.385	-4.987	-16,98	177	0,73
GALICIA	59.850	-13.142	-18,00	656	1,11
MADRID	119.151	-42.223	-26,16	6.274	5,56
MURCIA	35.152	-13.212	-27,32	-57	-0,16
NAVARRA	19.317	-594	-2,98	2.069	12,00
ARABA/LAVA	8.927	-1.244	-12,23	976	12,28
BIZKAIA	27.154	-8.269	-23,34	1.912	7,57
GIPUZKOA	15.748	-4.472	-22,12	822	5,51
PAÍS VASCO	51.829	-13.985	-21,25	3.710	7,71
LA RIOJA	8.847	-406	-4,39	850	10,63
CEUTA	2.106	336	18,98	138	7,01
MELILLA	1.088	-348	-24,23	-103	-8,65
EXTRANJERO	935	-158	-14,46	154	19,72
<b>TOTAL</b>	<b>1.061.303</b>	<b>-287.983</b>	<b>-21,34</b>	<b>51.087</b>	<b>5,06</b>

AGOSTO 2011

## CONTRATOS INDEFINIDOS POR CC.AA. Y PROVINCIAS \*

PROVINCIA AUTONOMÍA	TOTAL	VARIACIÓN			
		MENSUAL		ANUAL	
		ABSOLUTA	RELATIVA	ABSOLUTA	RELATIVA
ALMERÍA	619	-278	-30,99	-56	-8,30
CÁDIZ	1.205	-223	-15,62	-43	-3,45
CÓRDOBA	571	-207	-26,61	-73	-11,34
GRANADA	602	-270	-30,96	-159	-20,89
HUELVA	397	-294	-42,55	-37	-8,53
JAÉN	357	-304	-45,99	-213	-37,37
MÁLAGA	1.877	-599	-24,19	-197	-9,50
SEVILLA	1.816	-812	-30,90	-22	-1,20
ANDALUCÍA	7.444	-2.987	-28,64	-800	-9,70
HUESCA	309	-148	-32,39	-22	-6,65
TERUEL	176	-6	-3,30	22	14,29
ZARAGOZA	1.287	-392	-23,35	-66	-4,88
ARAGÓN	1.772	-546	-23,55	-66	-3,59
ASTURIAS	1.288	-190	-12,86	-97	-7,00
ILLES BALEARS	2.111	-573	-21,35	258	13,92
LAS PALMAS	2.253	47	2,13	177	8,53
STA. CRUZ DE TENERIFE	1.805	-257	-12,46	-8	-0,44
CANARIAS	4.058	-210	-4,92	169	4,35
CANTABRIA	673	-280	-29,38	-190	-22,02
ALBACETE	647	147	29,40	163	33,68
CIUDAD REAL	394	-147	-27,17	-63	-13,79
CUENCA	238	-69	-22,48	-58	-19,59
GUADALAJARA	307	-30	-8,90	3	0,99
TOLEDO	724	-220	-23,31	-40	-5,24
CASTILLA LA MANCHA	2.310	-319	-12,13	5	0,22
ÁVILA	140	-74	-34,58	-13	-8,50
BURGOS	540	-118	-17,93	-4	-0,74
LEÓN	642	-104	-13,94	-135	-17,37
PALENCIA	231	-62	-21,16	47	25,54
SALAMANCA	403	-121	-23,09	-95	-19,08
SEGOVIA	230	-39	-14,50	-22	-8,73
SORIA	128	-21	-14,09	-16	-11,11
VALLADOLID	692	-243	-25,99	-87	-11,17
ZAMORA	199	-45	-18,44	8	4,19
CASTILLA Y LEÓN	3.205	-827	-20,51	-317	-9,00
BARCELONA	9.187	-6.097	-39,89	71	0,78
GIRONA	1.470	-942	-39,05	24	1,66
LLEIDA	743	-261	-26,00	16	2,20
TARRAGONA	1.466	-550	-27,28	96	7,01
CATALUÑA	12.866	-7.850	-37,89	207	1,64
ALICANTE-ALACANT	1.975	-905	-31,42	-421	-17,57
CASTELLÓN-CASTELLÓ	1.051	0	0,00	325	44,77
VALENCIA-VALÈNCIA	2.700	-1.407	-34,26	-119	-4,22
COM. VALENCIANA	5.726	-2.312	-28,76	-215	-3,62
BADAJOS	588	-153	-20,65	-137	-18,90
CÁCERES	335	-151	-31,07	-39	-10,43
EXTREMADURA	923	-304	-24,78	-176	-16,01
A CORUÑA	1.545	-255	-14,17	77	5,25
LUGO	583	-29	-4,74	31	5,62
OURENSE	379	-74	-16,34	25	7,06
PONTEVEDRA	1.343	-199	-12,91	-49	-3,52
GALICIA	3.850	-557	-12,64	84	2,23
MADRID	13.750	-4.788	-25,83	455	3,42
MURCIA	2.062	-994	-32,53	-169	-7,58
NAVARRA	1.006	-61	-5,72	79	8,52
ARABA/ALAVA	367	-148	-28,74	32	9,55
BIZKAIA	1.167	-698	-37,43	14	1,21
GIPUZKOA	844	-90	-9,64	80	10,47
PAÍS VASCO	2.378	-936	-28,24	126	5,60
LA RIOJA	462	-45	-8,88	-148	-24,26
CEUTA	106	-6	-5,36	38	55,88
MELILLA	84	-7	-7,69	-9	-9,68
EXTRANJERO	44	-1	-2,22	38	633,33
<b>TOTAL</b>	<b>66.118</b>	<b>-23.793</b>	<b>-26,46</b>	<b>-728</b>	<b>-1,09</b>

(\*) Incluye contratos convertidos en indefinidos

AGOSTO 2011

## CONTRATOS TEMPORALES POR CC.AA. Y PROVINCIAS

PROVINCIA AUTONOMÍA	TOTAL	VARIACIÓN			
		MENSUAL		ANUAL	
		ABSOLUTA	RELATIVA	ABSOLUTA	RELATIVA
ALMERÍA	15.647	-2.788	-15,12	1.636	11,68
CÁDIZ	33.391	-5.154	-13,37	1.546	4,85
CÓRDOBA	23.671	-2.103	-8,16	4.011	20,40
GRANADA	22.299	-5.416	-19,54	1.717	8,34
HUELVA	17.095	-4.066	-19,21	734	4,49
JAÉN	21.151	1.657	8,50	2.176	11,47
MÁLAGA	38.211	-12.321	-24,38	1.762	4,83
SEVILLA	51.580	-8.032	-13,47	4.435	9,41
ANDALUCÍA	223.045	-38.223	-14,63	18.017	8,79
HUESCA	5.391	-2.628	-32,77	490	10,00
TERUEL	2.589	-353	-12,00	297	12,96
ZARAGOZA	23.711	-1.844	-7,22	1.814	8,28
ARAGÓN	31.691	-4.825	-13,21	2.601	8,94
ASTURIAS	21.927	-4.073	-15,67	319	1,48
ILLES BALEARS	21.392	-10.761	-33,47	200	0,94
LAS PALMAS	24.829	-2.158	-8,00	743	3,08
STA. CRUZ DE TENERIFE	20.386	-1.176	-5,45	-140	-0,68
CANARIAS	45.215	-3.334	-6,87	603	1,35
CANTABRIA	13.543	-3.010	-18,18	902	7,14
ALBACETE	9.889	-2.742	-21,71	1.155	13,22
CIUDAD REAL	12.950	-90	-0,69	1.802	16,16
CUENCA	4.757	-3.467	-42,16	112	2,41
GUADALAJARA	6.551	-1.555	-19,18	-268	-3,93
TOLEDO	11.839	-1.988	-14,38	1.260	11,91
CASTILLA LA MANCHA	45.986	-9.842	-17,63	4.061	9,69
ÁVILA	2.673	-1.265	-32,12	-196	-6,83
BURGOS	9.027	-2.161	-19,32	583	6,90
LEÓN	8.067	-1.111	-12,11	-294	-3,52
PALENCIA	4.014	-720	-15,21	-233	-5,49
SALAMANCA	6.555	-1.033	-13,61	-119	-1,78
SEGOVIA	3.886	-671	-14,72	180	4,86
SORIA	2.253	-199	-8,12	131	6,17
VALLADOLID	11.533	-2.410	-17,28	-55	-0,47
ZAMORA	3.955	-690	-14,85	-40	-1,00
CASTILLA Y LEÓN	51.963	-10.260	-16,49	-43	-0,08
BARCELONA	94.271	-45.387	-32,50	2.757	3,01
GIRONA	13.679	-9.871	-41,92	327	2,45
LLEIDA	15.743	587	3,87	937	6,33
TARRAGONA	15.171	-6.216	-29,06	469	3,19
CATALUÑA	138.864	-60.887	-30,48	4.490	3,34
ALICANTE-ALACANT	27.178	-14.141	-34,22	257	0,95
CASTELLÓN-CASTELLÓ	10.194	-5.658	-35,69	852	9,12
VALENCIA-VALÈNCIA	49.275	-20.591	-29,47	2.191	4,65
COM. VALENCIANA	86.647	-40.390	-31,79	3.300	3,96
BADAJOS	29.503	-1.364	-4,42	4.060	15,96
CÁCERES	10.876	-884	-7,52	108	1,00
EXTREMADURA	40.379	-2.248	-5,27	4.168	11,51
A CORUÑA	22.798	-4.999	-17,98	283	1,26
LUGO	5.489	-1.479	-21,23	399	7,84
OURENSE	4.671	-1.319	-22,02	-336	-6,71
PONTEVEDRA	23.042	-4.788	-17,20	226	0,99
GALICIA	56.000	-12.585	-18,35	572	1,03
MADRID	105.401	-37.435	-26,21	5.819	5,84
MURCIA	33.090	-12.218	-26,97	112	0,34
NAVARRA	18.311	-533	-2,83	1.990	12,19
ARABA/ALAVA	8.560	-1.096	-11,35	944	12,39
BIZKAIA	25.987	-7.571	-22,56	1.898	7,88
GIPUZKOA	14.904	-4.382	-22,72	742	5,24
PAÍS VASCO	49.451	-13.049	-20,88	3.584	7,81
LA RIOJA	8.385	-361	-4,13	998	13,51
CEUTA	2.000	342	20,63	100	5,26
MELILLA	1.004	-341	-25,35	-94	-8,56
EXTRANJERO	891	-157	-14,98	116	14,97
<b>TOTAL</b>	<b>995.185</b>	<b>-264.190</b>	<b>-20,98</b>	<b>51.815</b>	<b>5,49</b>



# DEMANDANTES DE EMPLEO, PARO REGISTRADO, CONTRATOS Y PRESTACIONES

AGOSTO 2011

## CONTRATOS POR CC.AA. Y PROVINCIAS. DATOS ACUMULADOS

PROVINCIA AUTONOMÍA	TOTAL	INDEFINIDOS *	% S / TOTAL	TEMPORALES	% S / TOTAL
ALMERÍA	136.102	7.569	5,56	128.533	94,44
CÁDIZ	280.724	12.428	4,43	268.296	95,57
CÓRDOBA	273.709	7.064	2,58	266.645	97,42
GRANADA	233.348	7.671	3,29	225.677	96,71
HUELVA	208.167	5.214	2,50	202.953	97,50
JAÉN	269.178	5.486	2,04	263.692	97,96
MÁLAGA	343.360	20.773	6,05	322.587	93,95
SEVILLA	510.625	22.729	4,45	487.896	95,55
<b>ANDALUCÍA</b>	<b>2.255.213</b>	<b>88.934</b>	<b>3,94</b>	<b>2.166.279</b>	<b>96,06</b>
HUESCA	44.898	3.734	8,32	41.164	91,68
TERUEL	22.034	2.041	9,26	19.993	90,74
ZARAGOZA	199.061	16.740	8,41	182.321	91,59
<b>ARAGÓN</b>	<b>265.993</b>	<b>22.515</b>	<b>8,46</b>	<b>243.478</b>	<b>91,54</b>
<b>ASTURIAS</b>	<b>172.536</b>	<b>12.598</b>	<b>7,30</b>	<b>159.938</b>	<b>92,70</b>
<b>ILLES BALEARS</b>	<b>227.870</b>	<b>24.936</b>	<b>10,94</b>	<b>202.934</b>	<b>89,06</b>
LAS PALMAS	203.840	18.993	9,32	184.847	90,68
STA. CRUZ DE TENERIFE	169.612	16.609	9,79	153.003	90,21
<b>CANARIAS</b>	<b>373.452</b>	<b>35.602</b>	<b>9,53</b>	<b>337.850</b>	<b>90,47</b>
<b>CANTABRIA</b>	<b>104.262</b>	<b>7.980</b>	<b>7,65</b>	<b>96.282</b>	<b>92,35</b>
ALBACETE	75.810	5.000	6,60	70.810	93,40
CIUDAD REAL	86.920	4.886	5,62	82.034	94,38
CUENCA	38.192	2.502	6,55	35.690	93,45
GUADALAJARA	52.049	3.139	6,03	48.910	93,97
TOLEDO	97.150	8.212	8,45	88.938	91,55
<b>CASTILLA LA MANCHA</b>	<b>350.121</b>	<b>23.739</b>	<b>6,78</b>	<b>326.382</b>	<b>93,22</b>
ÁVILA	22.461	1.704	7,59	20.757	92,41
BURGOS	72.611	5.531	7,62	67.080	92,38
LEÓN	65.325	6.366	9,75	58.959	90,25
PALENCIA	32.935	2.245	6,82	30.690	93,18
SALAMANCA	52.166	4.555	8,73	47.611	91,27
SEGOVIA	28.882	2.285	7,91	26.597	92,09
SORIA	16.109	1.331	8,26	14.778	91,74
VALLADOLID	103.886	7.382	7,11	96.504	92,89
ZAMORA	28.356	2.104	7,42	26.252	92,58
<b>CASTILLA Y LEÓN</b>	<b>422.731</b>	<b>33.503</b>	<b>7,93</b>	<b>389.228</b>	<b>92,07</b>
BARCELONA	1.042.168	119.018	11,42	923.150	88,58
GIRONA	133.990	17.411	12,99	116.579	87,01
LLEIDA	91.011	7.820	8,59	83.191	91,41
TARRAGONA	145.647	14.835	10,19	130.812	89,81
<b>CATALUÑA</b>	<b>1.412.816</b>	<b>159.084</b>	<b>11,26</b>	<b>1.253.732</b>	<b>88,74</b>
ALICANTE-ALACANT	275.626	25.400	9,22	250.226	90,78
CASTELLÓN-CASTELLÓ	94.313	8.644	9,17	85.669	90,83
VALENCIA-VALÈNCIA	471.541	35.994	7,63	435.547	92,37
<b>COM. VALENCIANA</b>	<b>841.480</b>	<b>70.038</b>	<b>8,32</b>	<b>771.442</b>	<b>91,68</b>
BADAJOS	215.905	6.745	3,12	209.160	96,88
CÁCERES	86.685	4.342	5,01	82.343	94,99
<b>EXTREMADURA</b>	<b>302.590</b>	<b>11.087</b>	<b>3,66</b>	<b>291.503</b>	<b>96,34</b>
A CORUÑA	188.963	16.082	8,51	172.881	91,49
LUGO	43.939	5.444	12,39	38.495	87,61
OURENSE	37.681	3.422	9,08	34.259	90,92
PONTEVEDRA	180.345	13.102	7,26	167.243	92,74
<b>GALICIA</b>	<b>450.928</b>	<b>38.050</b>	<b>8,44</b>	<b>412.878</b>	<b>91,56</b>
<b>MADRID</b>	<b>1.110.205</b>	<b>157.030</b>	<b>14,14</b>	<b>953.175</b>	<b>85,86</b>
<b>MURCIA</b>	<b>368.689</b>	<b>27.253</b>	<b>7,39</b>	<b>341.436</b>	<b>92,61</b>
<b>NAVARRA</b>	<b>145.177</b>	<b>9.975</b>	<b>6,87</b>	<b>135.202</b>	<b>93,13</b>
ARABA/ALAVA	76.308	4.661	6,11	71.647	93,89
BIZKAIA	250.714	15.764	6,29	234.950	93,71
GIPUZKOA	137.793	8.763	6,36	129.030	93,64
<b>PAÍS VASCO</b>	<b>464.815</b>	<b>29.188</b>	<b>6,28</b>	<b>435.627</b>	<b>93,72</b>
<b>LA RIOJA</b>	<b>61.154</b>	<b>4.664</b>	<b>7,63</b>	<b>56.490</b>	<b>92,37</b>
CEUTA	12.885	1.007	7,82	11.878	92,18
MELILLA	10.859	985	9,07	9.874	90,93
EXTRANJERO	7.632	417	5,46	7.215	94,54
<b>TOTAL</b>	<b>9.361.408</b>	<b>758.585</b>	<b>8,10</b>	<b>8.602.823</b>	<b>91,90</b>

(\*) Incluye contratos convertidos en indefinidos

**PRESTACIONES**

El número de solicitudes de prestaciones a nivel nacional registradas en el mes de julio de 2011 ascendió a 831.242, lo que representa un 15,2 % menos que el mismo mes del año anterior.

Las altas tramitadas han sido 777.514 lo que supone una disminución del 15,0 % sobre el mes de julio de 2010.

El plazo medio de reconocimiento del mes de julio de 2011 ha sido de 2 días, igual que el mismo mes del año anterior.

Los beneficiarios existentes a final del mes fueron 2.759.194 con una disminución respecto al mismo mes del año anterior del 7,3%.

La cobertura del sistema de protección por desempleo durante el mes de julio de 2011 ha sido del 71,40%, el mismo indicador en julio de 2010 fue de 79,81%, lo que supone un descenso en la cobertura del 10,5 % (1).

Los gastos totales de julio de 2011 ascendieron a 2.400,3 millones de euros, lo que supone un 7,1% menos que el mismo mes del año anterior.

El gasto medio mensual por beneficiario, sin incluir el subsidio agrario de Andalucía y Extremadura, en el mes de julio de 2011 ha sido de 894,2 €, lo que supone un aumento sobre el mismo mes del año anterior de 2,4€ (0,3%).

La cuantía media bruta de la prestación contributiva percibida por beneficiario durante el mes de julio de 2011 ha sido de 834,4 euros, lo que supone un aumento de 7,7 euros sobre el mismo mes del año anterior (0,9%).

El número de beneficiarios extranjeros del mes de julio de 2011 fue de 364.837 lo que representa un 15,9% menos que el mismo mes del año anterior. El descenso es superior en los beneficiarios procedentes de países no comunitarios (-18,4%) que en los del entorno comunitario (-9,8%).

En relación con el total de beneficiarios de prestaciones por desempleo, los beneficiarios extranjeros representan el 13,22%.

Los beneficiarios de prestaciones extranjeros suponen, por otro lado, el 61,51% del total de demandantes de empleo extranjeros.

Por último, el gasto de las prestaciones de los beneficiarios extranjeros ha sido de 255,9 millones de euros (un 13,7% menos que en 2010), que en relación con el gasto total de las prestaciones por desempleo supone el 10,7%.

(1) Nuevo indicador de cobertura que responde a la siguiente fórmula:

$$\frac{\text{Total de beneficiarios de prestaciones}}{\text{Paro Reg. SISPE con experiencia laboral} + \text{Benef. de subsidio de eventuales agrarios}}$$

JULIO 2011

SÍNTESIS DE DATOS NACIONALES DE PRESTACIONES POR DESEMPLEO

	2009	2010	INCREMENTO 2010S/ 2009 (%)	2011	INCREMENTO 2011 S/ 2010 (%)
<b>SOLICITUDES</b>	<b>945.458</b>	<b>980.804</b>	<b>3,7</b>	<b>831.242</b>	<b>-15,2</b>
Prestación Contributiva	702.272	610.370	-13,1	537.454	-11,9
Subsidio	192.738	318.105	65,0	236.317	-25,7
Renta Activa de Inserción	16.919	21.441	26,7	29.537	37,8
Subsidio Eventuales Agrarios	33.529	30.888	-7,9	27.934	-9,6
<b>ALTAS</b>	<b>831.332</b>	<b>914.590</b>	<b>10,0</b>	<b>777.514</b>	<b>-15,0</b>
Prestación Contributiva	637.823	583.302	-8,5	517.940	-11,2
Subsidio	162.547	292.296	79,8	214.490	-26,6
Renta Activa de Inserción	12.567	16.859	34,2	24.837	47,3
Subsidio Eventuales Agrarios	18.395	22.133	20,3	20.247	-8,5
<b>PLAZO DE RECONOCIMIENTO</b>	<b>6</b>	<b>2</b>	<b>-66,7</b>	<b>2</b>	<b>0,0</b>
<b>BENEFICIARIOS</b>	<b>2.666.458</b>	<b>2.976.191</b>	<b>11,6</b>	<b>2.759.194</b>	<b>-7,3</b>
Prestación Contributiva	1.639.965	1.453.496	-11,4	1.319.505	-9,2
Subsidio	766.365	1.239.536	61,7	1.101.749	-11,1
Renta Activa de Inserción	97.561	125.667	28,8	189.025	50,4
Subsidio Eventuales Agrarios	162.567	157.492	-3,1	148.915	-5,4
<b>COBERTURAS (*)</b>					
Bruta	77,24	79,81	3,3	71,40	-10,5
<b>CALIDAD</b>					
% de protección Prest. Contributiva	65,50	51,57	-21,3	50,55	-2,0
% de protección Prest. Asistenciales	34,50	48,43	40,4	49,45	2,1
<b>GASTOS (Miles de Euros)</b>	<b>2.578.708</b>	<b>2.584.068</b>	<b>0,2</b>	<b>2.400.315</b>	<b>-7,1</b>
Prestación Contributiva	2.081.564	1.848.453	-11,2	1.694.815	-8,3
Subsidio	384.527	610.515	58,8	557.620	-8,7
Renta Activa de Inserción	42.066	54.641	29,9	81.565	49,3
Subsidio Eventuales Agrarios	70.551	70.459	-0,1	66.315	-5,9
<b>GASTO MEDIO POR BENEFICIARIO, INCLUIDAS LAS COTIZACIONES A LA S. SOCIAL (euros/mes)</b>	<b>1.001,7</b>	<b>891,8</b>	<b>-11,0</b>	<b>894,2</b>	<b>0,3</b>
<b>CUANTÍA MEDIA POR BENEFICIARIO PRESTACION CONTRIBUTIVA (euros/mes)</b>	<b>818,3</b>	<b>826,7</b>	<b>1,0</b>	<b>834,4</b>	<b>0,9</b>

Fuente: Datos provisionales del Servicio Público de Empleo Estatal

Notas:

Gastos contabilizados en el mes de agosto y devengados en el mes de julio

Los gastos incluyen las cotizaciones a la Seguridad Social

Los gastos de subsidio por desempleo incluyen los de Renta Agraria

En los gastos medios por beneficiario no se incluyen los gastos del subsidio para trabajadores eventuales agrarios (REASS)

Las cuantías medias de prestación contributiva percibidas por beneficiario no incluyen las cotizaciones a la S. Social y corresponden a la cuantía bruta reconocida por mes (30 días de prestación).

La cuantía media de las prestaciones asistenciales (subsídios, renta agraria y renta activa de inserción), es del 80% del IPREM= 426,00euros (14,20€x 30 días)

Beneficiarios, altas y solicitudes del mes de julio.

En el % de protección no se incluyen los beneficiarios del subsidio REASS. En prestación asistencial se incluye la RAI.

(\*) Nuevo indicador de cobertura.

SÍNTESIS DE DATOS NACIONALES DE PRESTACIONES DE DESEMPLEO

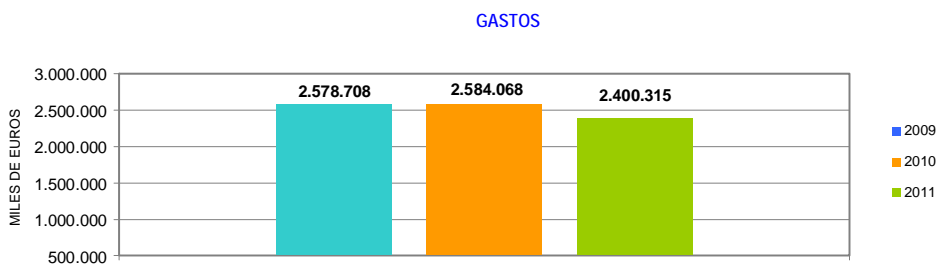
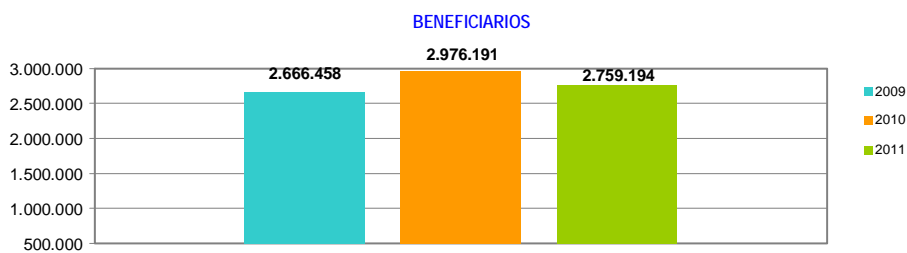
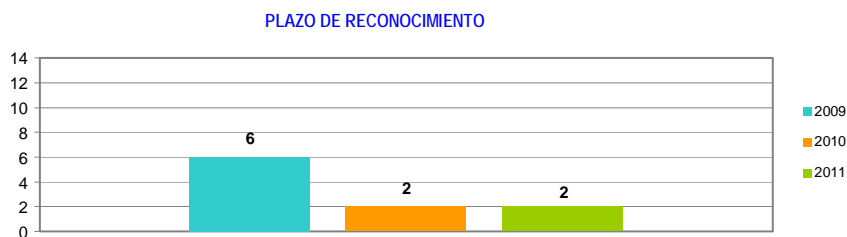
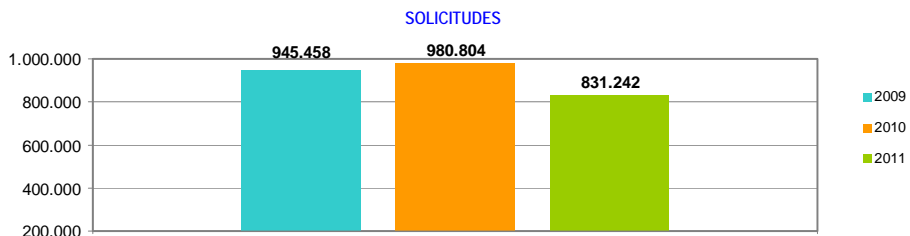

SOLICITUDES, ALTAS Y PLAZO DE RECONOCIMIENTO POR PROMINCIAS

Provincias	Solicitudes					Altas					Plazo de Reconocimiento (días)
	Prestación Contributiva	Subsidio	Renta Activa de Inserción	Subsidio Eventuales Agrarios	Total	Prestación Contributiva	Subsidio	Renta Activa de Inserción	Subsidio Eventuales Agrarios	Total	
Araba/Alava	5.110	941	61		6.118	5.552	146	88		6.386	0
Albacete	3.928	2.572	366		6.866	3.746	2.421	298		6.465	4
Alicante	17.340	10.188	1.985		29.513	16.255	8.837	1.645		26.737	2
Almeria	11.141	5.018	622	922	17.763	10.455	4.133	542	154	16.484	2
Avila	1.033	637	97		1.767	1.008	611	80		1.699	1
Badajoz	6.025	6.185	851	1.992	15.053	5.301	5.681	703	1.269	12.954	0
Illes Balears	8.171	4.110	353		12.634	7.973	3.719	333		12.025	2
Barcelona	69.883	25.496	2.551		97.930	68.596	21.440	1.806		91.842	0
Burgos	6.708	1.143	120		7.971	6.539	1.039	109		7.687	1
Cáceres	3.600	2.772	286	975	7.633	3.435	2.484	223	672	6.814	2
Cádiz	10.819	9.463	2.084	2.171	24.537	10.433	9.333	1.701	1.356	22.823	3
Castellón	10.598	3.831	307		14.736	10.750	3.407	262		14.419	3
Ciudad Real	4.541	3.338	406		8.291	4.418	3.188	342		7.948	0
Córdoba	7.648	6.134	720	4.760	19.262	6.898	5.647	613	3.571	16.729	2
A Coruña	9.008	3.896	581		13.485	9.043	3.702	503		13.248	0
Cuenca	1.562	1.005	122		2.689	1.555	980	99		2.634	1
Girona	1.155	3.210	244		10.609	6.814	2.900	194		9.968	2
Granada	7.300	6.645	886	2.862	17.693	6.916	6.209	731	2.092	15.948	1
Guadalajara	2.449	1.319	102		3.870	2.367	1.202	81		3.650	1
Gipuzkoa	19.798	1.663	123		21.584	19.580	1.467	97		21.144	1
Huelva	7.992	5.671	521	2.806	16.990	7.406	5.114	446	2.109	15.075	1
Huesca	1.801	813	68		2.682	1.736	663	60		2.459	0
Jaén	6.445	5.057	521	4.185	16.208	6.213	4.492	480	3.015	14.200	0
León	3.904	1.483	196		5.583	3.705	1.363	184		5.252	5
Lleida	3.802	1.545	130		5.477	3.604	1.393	107		5.104	1
La Rioja	4.595	1.152	91		5.844	4.338	950	85		5.313	2
Lugo	2.291	959	130		3.386	2.248	898	129		3.215	1
Madrid	62.634	18.456	1.630		82.720	59.324	16.050	1.383		76.757	2
Málaga	12.637	10.018	1.548	1.741	25.944	12.458	9.493	1.499	1.239	24.689	1
Murcia	31.649	11.251	1.213		44.113	30.496	10.203	889		41.588	1
Navarra	9.540	2.011	144		11.695	9.280	1.823	111		11.214	0
Ourense	2.081	1.023	192		3.296	2.035	985	168		3.188	0
Asturias	9.500	3.811	562		13.873	9.406	3.687	509		13.602	0
Palencia	1.352	471	78		1.901	1.314	460	67		1.841	0
Las Palmas	12.940	8.645	1.611		23.202	14.051	8.069	1.489		23.609	1
Pontevedra	11.320	5.213	621		17.160	11.082	4.999	541		16.628	0
Salamanca	3.029	1.191	185		4.405	2.901	1.111	192		4.204	1
S.C.Tenerife	10.198	7.430	1.117		18.745	10.120	6.989	1.058		18.167	4
Cantabria	7.867	1.785	249		9.901	7.704	1.762	239		9.705	1
Segovia	1.331	345	33		1.715	1.328	349	33		1.710	0
Sevilla	18.648	15.223	1.672	5.520	41.063	17.852	14.278	1.468	4.170	37.768	2
Soria	2.417	329	31		2.777	2.380	274	24		2.678	2
Tarragona	10.218	4.183	513		14.914	9.843	3.904	394		14.141	2
Teruel	1.137	473	36		1.646	1.107	453	33		1.593	1
Toledo	1.191	4.163	466		12.426	1.520	3.895	344		11.759	1
Valencia	39.811	14.430	1.728		55.969	37.034	12.671	1.302		51.007	4
Valladolid	4.596	1.639	264		6.499	4.600	1.495	240		6.335	0
Bizkaia	17.123	2.526	235		19.884	16.097	2.140	194		18.431	2
Zamora	1.222	523	81		1.832	1.116	414	14		1.724	0
Zaragoza	12.137	4.081	552		16.770	11.159	3.528	418		15.105	2
Ceuta	379	372	130		881	359	380	147		886	0
Melilla	566	413	98		1.077	370	399	74		843	6
<b>TOTAL</b>	<b>537.454</b>	<b>236.317</b>	<b>29.537</b>	<b>27.934</b>	<b>831.242</b>	<b>517.940</b>	<b>214.490</b>	<b>24.837</b>	<b>20.247</b>	<b>777.514</b>	<b>2</b>

Solicitudes, altas y plazo de reconocimiento del mes de julio.

PLAZO DE RECONOCIMIENTO



SOLICITUDES, ALTAS Y PLAZO DE RECONOCIMIENTO POR COMUNIDADES AUTÓNOMAS

Comunidades Autónomas	Solicitudes					Altas					Plazo de Reconocimiento (días)
	Prestación Contributiva	Subsidio	Renta Activa de Inserción	Subsidio Eventuales Agrarios	Total	Prestación Contributiva	Subsidio	Renta Activa de Inserción	Subsidio Eventuales Agrarios	Total	
Andalucía	82.630	63.289	8.574	24.967	179.460	78.631	59.299	7.480	18.306	163.716	2
Aragón	15.075	5.367	656		21.098	14.002	4.644	511		19.157	2
Asturias	9.500	3.811	562		13.873	9.406	3.687	509		13.602	0
Illes Balears	8.171	4.110	353		12.634	7.973	3.719	333		12.025	2
Canarias	23.138	16.075	2.734		41.947	24.171	15.058	2.547		41.776	2
Cantabria	7.867	1.785	249		9.901	7.704	1.762	239		9.705	1
Castilla-La Mancl	20.283	12.397	1.462		34.142	19.606	11.686	1.164		32.456	1
Castilla-León	25.598	7.761	1.091		34.450	24.951	7.176	1.003		33.130	1
Cataluña	91.058	34.434	3.438		128.930	88.917	29.637	2.501		121.055	0
C. Valenciana	67.749	28.449	4.020		100.218	64.039	24.915	3.209		92.163	3
Extremadura	9.625	8.957	1.137	2.967	22.686	8.736	8.165	926	1.941	19.768	1
Galicia	24.706	11.091	1.530		37.327	24.408	10.584	1.347		36.339	0
Madrid	62.634	18.456	1.630		82.720	59.324	16.050	1.383		76.757	2
Murcia	31.649	11.251	1.213		44.113	30.496	10.203	889		41.588	1
Navarra	9.540	2.011	144		11.695	9.280	1.823	111		11.214	0
País Vasco	42.691	5.136	419		48.246	41.229	4.353	379		45.961	1
La Rioja	4.595	1.152	97		5.844	4.338	950	85		5.373	2
Ceuta	379	372	130		881	359	380	147		886	0
Melilla	566	413	98		1.077	370	399	74		843	6
<b>TOTAL</b>	<b>537.454</b>	<b>236.317</b>	<b>29.537</b>	<b>27.934</b>	<b>831.242</b>	<b>517.940</b>	<b>214.490</b>	<b>24.837</b>	<b>20.247</b>	<b>777.514</b>	<b>2</b>

Notas informativas:

Solicitudes y altas del mes de julio.

El dato de solicitudes indica el número de expedientes de prestaciones recibidas.

El dato de altas indica el número de expedientes reconocidos, tanto inicialmente como por reanudación de las prestaciones, sin incluir las altas tras las prórrogas del subsidio y en el caso de RAI, indica el dato de participantes en el programa.

El plazo de reconocimiento indica el número de días que median entre la fecha de solicitud y la fecha de resolución.

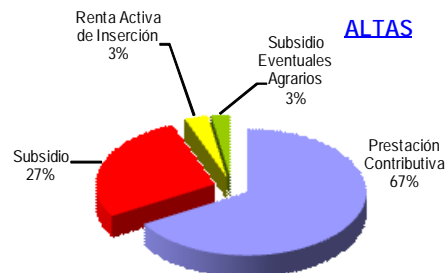
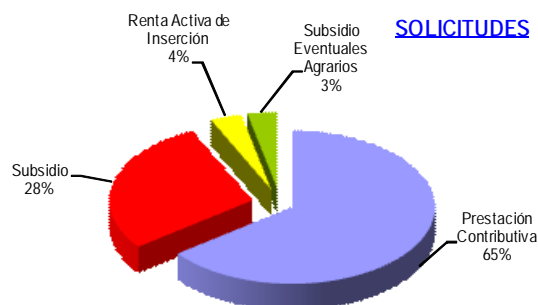

JULIO 2011

BENEFICIARIOS DE PRESTACIONES POR DESEMPLEO

Provincias	Beneficiarios				Total
	Prestación Contributiva	Subsidio	Renta Activa de Inserción	Subsidio Eventuales Agrarios (1)	
Araba/Alava	7.773	4.282	240		12.295
Albacete	11.046	10.950	2.301		24.297
Alicante	48.983	51.229	13.718		113.930
Almería	28.749	24.659	4.656	4.358	62.422
Avila	3.787	3.486	678		7.951
Badajoz	15.903	28.180	5.821	12.294	62.198
Illes Balears	26.338	19.431	2.369		48.138
Barcelona	177.394	117.979	11.442		306.815
Burgos	9.205	5.651	783		15.639
Cáceres	10.103	13.799	1.902	7.279	33.083
Cádiz	30.384	41.895	14.951	10.008	97.238
Castellón	20.344	17.827	1.627		39.798
Ciudad Real	13.444	14.344	2.333		30.121
Córdoba	19.530	29.480	4.801	24.157	77.968
A Coruña	29.594	20.873	3.789		54.256
Cuenca	4.893	4.618	671		10.182
Girona	20.494	15.609	1.193		37.296
Granada	22.209	32.256	5.560	15.539	75.564
Guadalajara	7.653	5.535	497		13.685
Gipuzkoa	16.454	8.907	772		26.133
Huelva	19.672	20.483	3.291	10.135	53.581
Huesca	5.598	2.860	316		8.774
Jaén	15.276	24.810	3.785	19.646	63.517
León	11.534	9.020	1.293		21.847
Lleida	11.812	7.400	739		19.951
La Rioja	8.891	5.061	623		14.575
Lugo	7.178	5.114	904		13.196
Madrid	190.304	94.796	10.663		295.763
Málaga	42.342	50.626	11.676	10.959	115.603
Murcia	42.495	33.191	7.288		82.974
Navarra	16.403	9.995	930		27.328
Ourense	6.928	6.960	1.275		15.163
Asturias	25.479	21.124	3.124		49.727
Palencia	3.588	2.412	485		6.485
Las Palmas	37.560	41.136	11.298		89.994
Pontevedra	28.555	21.714	4.057		54.326
Salamanca	8.065	6.041	1.478		15.584
S.C.Tenerife	35.100	37.848	7.658		80.606
Cantabria	13.832	9.154	1.602		24.588
Segovia	3.303	1.871	209		5.383
Sevilla	50.957	68.008	13.271	34.540	166.776
Soria	1.767	1.117	180		3.064
Tarragona	24.372	18.743	2.430		45.545
Teruel	3.357	2.457	222		6.036
Toledo	21.185	18.667	2.437		42.289
Valencia	85.247	62.963	10.323		158.533
Valladolid	13.013	7.427	1.748		22.188
Bizkaia	27.627	14.308	1.136		43.071
Zamora	4.055	2.943	615		7.613
Zaragoza	26.984	16.152	2.440		45.576
Ceuta	1.325	3.614	571		5.510
Melilla	1.421	2.744	854		5.019
<b>TOTAL</b>	<b>1.319.505</b>	<b>1.101.749</b>	<b>189.025</b>	<b>148.915</b>	<b>2.759.194</b>

Beneficiarios del mes de julio.

(1) Datos provisionales



**BENEFICIARIOS DE PRESTACIONES POR DESEMPLEO**

Comunidades Autónomas	Beneficiarios				Total
	Prestación Contributiva	Subsidio	Renta Activa de Inserción	Subsidio Eventuales Agrarios	
Andalucía	229.119	292.217	61.991	129.342	712.669
Aragón	35.939	21.469	2.978		60.386
Asturias	25.479	21.124	3.124		49.727
Illes Balears	26.338	19.431	2.369		48.138
Canarias	72.660	78.984	18.956		170.600
Cantabria	13.832	9.154	1.602		24.588
Castilla-La Mancha	58.221	54.114	8.239		120.574
Castilla-León	58.317	39.968	7.469		105.754
Cataluña	234.072	159.731	15.804		409.607
C. Valenciana	154.574	132.019	25.668		312.261
Extremadura	26.006	41.979	7.723	19.573	95.281
Galicia	72.255	54.661	10.025		136.941
Madrid	190.304	94.796	10.663		295.763
Murcia	42.495	33.191	7.288		82.974
Navarra	16.403	9.995	930		27.328
País Vasco	51.854	27.497	2.148		81.499
La Rioja	8.891	5.061	623		14.575
Ceuta	1.325	3.614	571		5.510
Melilla	1.421	2.744	854		5.019
<b>TOTAL</b>	<b>1.319.505</b>	<b>1.101.749</b>	<b>189.025</b>	<b>148.915</b>	<b>2.759.194</b>

Beneficiarios del mes de julio.

(1) Datos provisionales

DISTRIBUCION DE BENEFICIARIOS

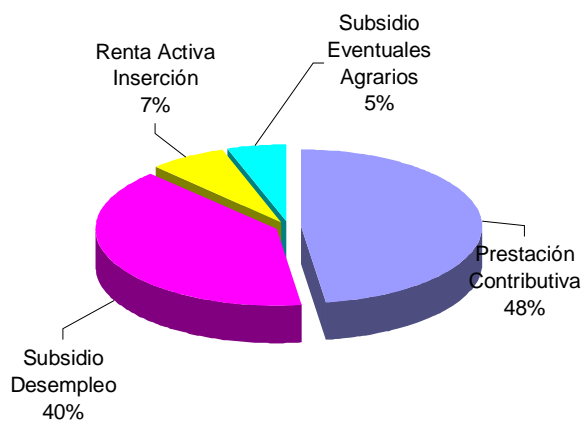

GASTOS DE PRESTACIONES POR DESEMPLEO POR PROVINCIAS

PROVINCIAS	Gastos de Prestaciones (miles de euros)					Cuantía media prestación contributiva percibida por beneficiario (euros/mes)
	Total	Prestación Contributiva	Subsidio Desempleo	Renta Activa Inserción	Subsidio Eventuales Agrarios	
Araba/Álava	13.530	11.115	2.308	107		909,8
Albacete	19.758	13.419	5.344	995		813,4
Alicante	90.269	57.828	26.562	5.879		787,8
Almería	49.890	33.810	12.072	2.031	1.977	809,2
Ávila	6.498	4.445	1.758	295		772,4
Badajoz	38.164	17.877	12.878	2.463	4.946	749,5
Illes Balears	45.814	34.770	10.005	1.039		858,8
Barcelona	315.870	249.599	61.484	4.787		906,8
Burgos	16.342	12.980	3.012	350		857,9
Cáceres	21.875	11.251	6.657	814	3.153	747,3
Cádiz	68.571	37.123	20.636	6.382	4.430	800,4
Castellón	36.708	26.812	9.184	712		834,9
Ciudad Real	23.758	15.802	6.950	1.006		787,1
Córdoba	50.823	23.362	14.330	2.082	11.049	813,3
A Coruña	50.374	37.368	11.335	1.671		823,9
Cuenca	8.010	5.474	2.249	287		773,7
Girona	35.012	26.566	7.937	509		837,0
Granada	52.297	27.166	15.522	2.373	7.236	823,5
Guadalajara	12.779	9.878	2.685	216		847,8
Gipuzkoa	30.777	25.548	4.887	342		894,0
Huelva	39.567	24.158	9.812	1.419	4.178	848,7
Huesca	8.729	7.121	1.468	140		821,7
Jaén	41.395	19.004	11.762	1.631	8.998	812,6
León	20.666	15.254	4.851	561		835,8
Lleida	18.651	14.539	3.784	328		791,6
La Rioja	14.621	11.715	2.636	270		850,8
Lugo	11.687	8.562	2.738	387		775,1
Madrid	302.997	249.369	48.957	4.671		845,0
Málaga	86.135	51.039	24.959	5.078	5.059	793,0
Murcia	74.225	53.996	17.065	3.164		806,3
Navarra	29.212	23.448	5.350	414		913,6
Ourense	12.755	8.374	3.821	560		780,5
Asturias	46.517	33.856	11.345	1.316		859,3
Palencia	5.915	4.421	1.285	209		797,7
Las Palmas	69.152	43.947	20.345	4.860		784,7
Pontevedra	49.120	35.951	11.419	1.750		810,6
Salamanca	13.272	9.499	3.140	633		774,8
Sta.Cruz Tenerife	61.086	39.028	18.708	3.350		750,6
Cantabria	23.546	18.025	4.819	702		831,0
Segovia	5.180	4.125	957	98		790,8
Sevilla	117.548	63.864	32.657	5.738	15.289	806,3
Soria	3.006	2.345	582	79		807,9
Tarragona	42.656	32.221	9.407	1.028		855,3
Teruel	5.439	4.081	1.262	96		818,2
Toledo	36.086	25.686	9.348	1.052		796,4
Valencia	147.070	109.542	33.004	4.524		827,8
Valladolid	21.201	16.620	3.837	744		823,3
Bizkaia	47.781	39.433	7.847	501		927,8
Zamora	6.492	4.687	1.543	262		774,7
Zaragoza	44.646	35.364	8.219	1.063		848,4
Ceuta	3.590	1.698	1.649	243		864,4
Melilla	3.253	1.650	1.249	354		792,1
<b>TOTAL NACIONAL</b>	<b>2.400.315</b>	<b>1.694.815</b>	<b>557.620</b>	<b>81.565</b>	<b>66.315</b>	<b>834,4</b>

Fuente: Datos provisionales del Servicio Público de Empleo Estatal

Notas:

Gastos contabilizados en el mes de agosto y devengados en el mes de julio.

Los gastos incluyen las cotizaciones a la Seguridad Social

Los gastos de subsidio por desempleo incluyen los de Renta Agraria

Las cuantías medias de prestación contributiva percibidas por beneficiario no incluyen las cotizaciones a la S. Social y corresponden a la cuantía bruta reconocida por mes (30 días de prestación)

La cuantía media de las prestaciones asistenciales (subsidios, renta agraria y renta activa de inserción), es del 80% del IPREM = 426,00euros (14,20€x30 días)

CUANTÍA MEDIA PRESTACIÓN CONTRIBUTIVA POR BENEFICIARIO

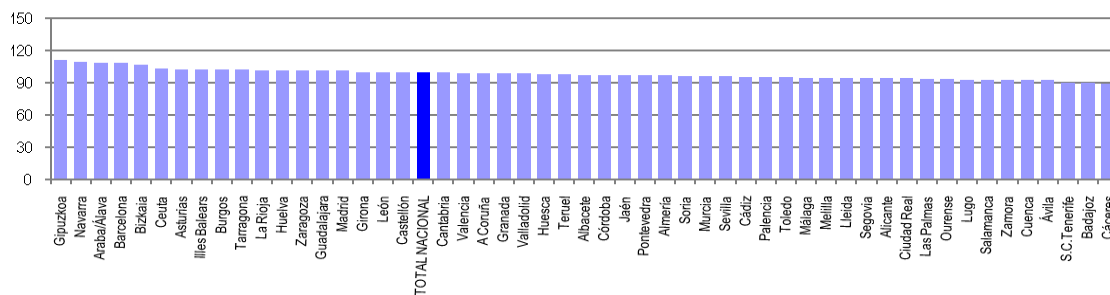

Notas: Valores nacionales = Índice 100

GASTOS DE PRESTACIONES POR DESEMPLEO CC. AA

CC.AA.	Gastos de Prestaciones (miles de euros)					Cuantía media prestación contributiva percibida por beneficiario (euros/mes)
	Total	Prestación Contributiva	Subsidio Desempleo	Renta Activa Inserción	Subsidio Eventuales Agrarios	
Andalucía	506.226	279.526	141.750	26.734	58.216	809,7
Aragón	58.814	46.566	10.949	1.299		841,4
Asturias	46.517	33.856	11.345	1.316		859,3
Illes Balears	45.814	34.770	10.005	1.039		858,8
Canarias	130.238	82.975	39.053	8.210		768,2
Cantabria	23.546	18.025	4.819	702		831,0
Castilla-La Mancha	100.391	70.259	26.576	3.556		802,3
Castilla-León	98.572	74.376	20.965	3.231		813,9
Cataluña	412.189	322.925	82.612	6.652		889,5
C. Valenciana	274.047	194.182	68.750	11.115		816,1
Extremadura	60.039	29.128	19.535	3.277	8.099	748,7
Galicia	123.936	90.255	29.313	4.368		809,6
Madrid	302.997	249.369	48.957	4.671		845,0
Murcia	74.225	53.996	17.065	3.164		806,3
Navarra	29.212	23.448	5.350	414		913,6
Pais Vasco	92.088	76.096	15.042	950		907,1
La Rioja	14.621	11.715	2.636	270		850,8
Ceuta	3.590	1.698	1.649	243		864,4
Melilla	3.253	1.650	1.249	354		792,1
<b>TOTAL NACIONAL</b>	<b>2.400.315</b>	<b>1.694.815</b>	<b>557.620</b>	<b>81.565</b>	<b>66.315</b>	<b>834,4</b>

Fuente: Datos provisionales del Servicio Público de Empleo Estatal  
 Notas:

Gastos contabilizados en el mes de agosto y devengados en el mes de julio.  
 Los gastos incluyen las cotizaciones a la Seguridad Social  
 Los gastos de subsidio por desempleo incluyen los de Renta Agraria  
 Las cuantías medias de prestación contributiva percibidas por beneficiario no incluyen las cotizaciones a la S. Social y corresponden a la cuantía bruta reconocida por mes (30 días de prestación).  
 La cuantía media de las prestaciones asistenciales (subsídios, renta agraria y renta activa de inserción), es del 80% del IPREM= 426,00euros (14,20€x 30 días)

TOTAL NACIONAL DE GASTOS DE PRESTACIONES DE DESEMPLEO

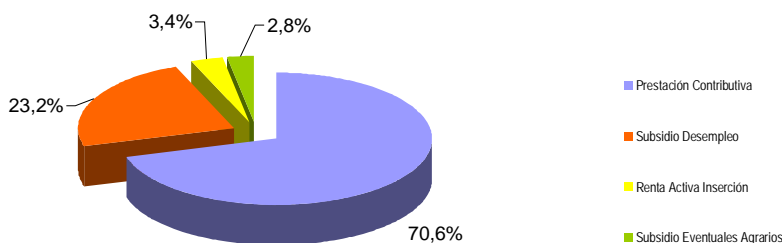

CUANTIA MEDIA PRESTACIÓN CONTRIBUTIVA POR BENEFICIARIO

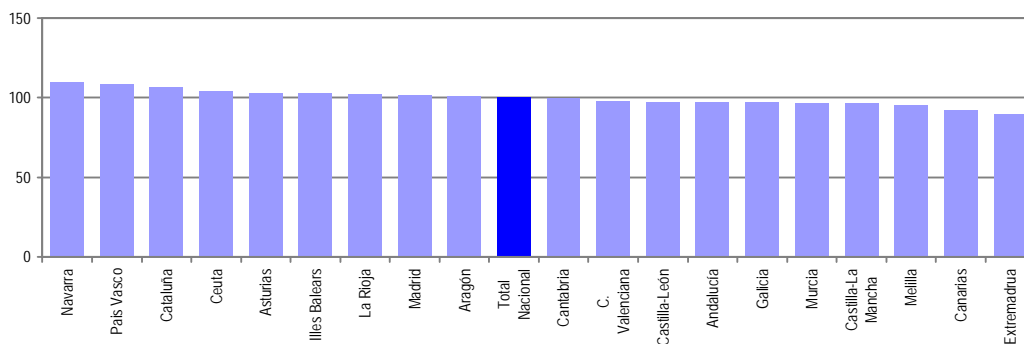

Notas: Valores nacionales = Índice 100

JULIO 2011

SÍNTESIS DE DATOS NACIONALES DE BENEFICIARIOS DE PRESTACIONES POR DESEMPLEO EXTRANJEROS

	2009	2010	INCREMENTO 2010 S/ 2009 (%)	2011	INCREMENTO 2011 S/ 2010 (%)
<b>Nº DE BENEFICIARIOS</b>	<b>361.387</b>	<b>433.619</b>	<b>20,0</b>	<b>364.837</b>	<b>-15,9</b>
Prestación Contributiva	237.558	184.864	-22,2	161.892	-12,4
Subsidio	115.026	234.183	103,6	175.506	-25,1
Renta Activa de Inserción	6.430	11.930	85,5	24.791	107,8
Subsidio Eventuales Agrarios	2.373	2.642	11,3	2.648	0,2
<b>ENTORNO COMUNITARIO</b>	<b>104.472</b>	<b>128.657</b>	<b>23,1</b>	<b>116.016</b>	<b>-9,8</b>
<b>ENTORNO NO COMUNITARIO</b>	<b>256.915</b>	<b>304.962</b>	<b>18,7</b>	<b>248.821</b>	<b>-18,4</b>
<b>% SOBRE TOTAL BENEFICIARIOS</b>	<b>13,55</b>	<b>14,57</b>	<b>7,5</b>	<b>13,22</b>	<b>-9,2</b>
Prestación Contributiva	14,49	12,72	-12,2	12,27	-3,5
Subsidio	15,01	18,89	25,9	15,93	-15,7
Renta Activa de Inserción	6,59	9,49	44,0	13,12	38,2
Subsidio Eventuales Agrarios	1,46	1,68	14,9	1,78	6,0
<b>% BENEFICIARIOS s/DEMANDANTES DE EMPLEO EXTRANJEROS</b>	<b>74,96</b>	<b>76,12</b>	<b>1,6</b>	<b>61,51</b>	<b>-19,2</b>
<b>GASTO (Miles de Euros) (1)</b>	<b>295.266</b>	<b>296.724</b>	<b>0,5</b>	<b>255.957</b>	<b>-13,7</b>
Prestación Contributiva	239.150	189.108	-20,9	165.504	-12,5
Subsidio	52.517	101.674	93,6	79.436	-21,9
Renta Activa de Inserción	2.547	4.739	86,1	9.817	107,2
Subsidio Eventuales Agrarios	1.052	1.203	14,4	1.200	-0,2
<b>% S/GASTO TOTAL PRESTACIONES</b>	<b>11,5</b>	<b>11,5</b>	<b>0,0</b>	<b>10,7</b>	<b>-7,0</b>

(1) Datos estimados.

Fuente: Datos provisionales del Servicio Público de Empleo Estatal correspondientes al mes de julio de cada año.

Notas:

En el entorno comunitario se incluyen los países de la UE, inclusive los de régimen transitorio, los del Espacio Económico Europeo (Liechtenstein, Islandia y Noruega) y la Confederación Suiza.

SÍNTESIS DE DATOS NACIONALES DE BENEFICIARIOS DE PRESTACIONES POR DESEMPLEO EXTRANJEROS

Nº DE BENEFICIARIOS

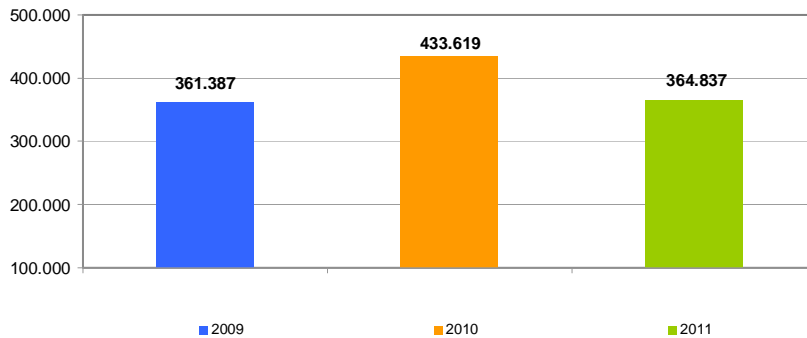

% s/ TOTAL BENEFICIARIOS

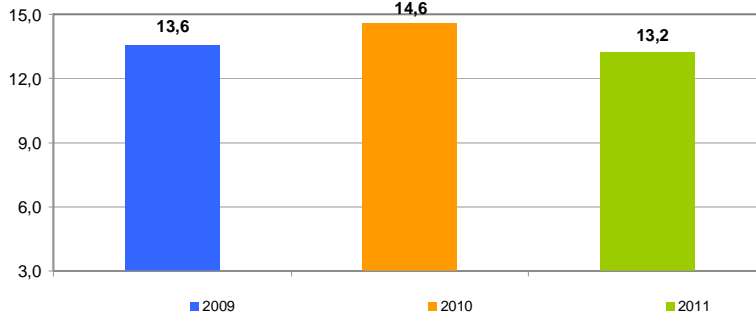

% BENEFICIARIOS s/ DEMANDANTES EMPLEO EXTRANJEROS

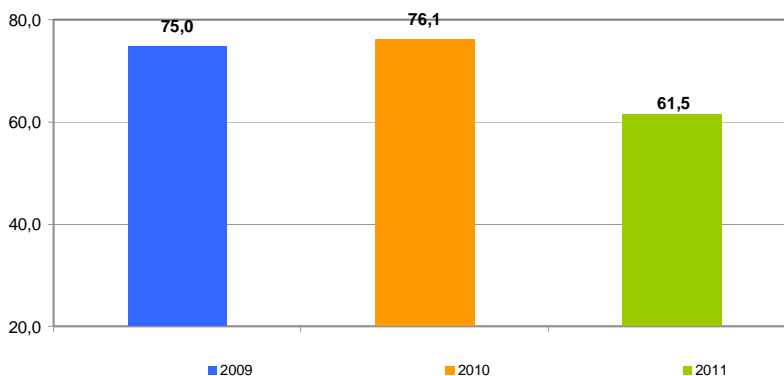

SÍNTESIS DE DATOS NACIONALES DE BENEFICIARIOS DE PRESTACIONES POR DESEMPLEO EXTRANJEROS

EVOLUCIÓN DEL GASTO DE BENEFICIARIOS EXTRANJEROS

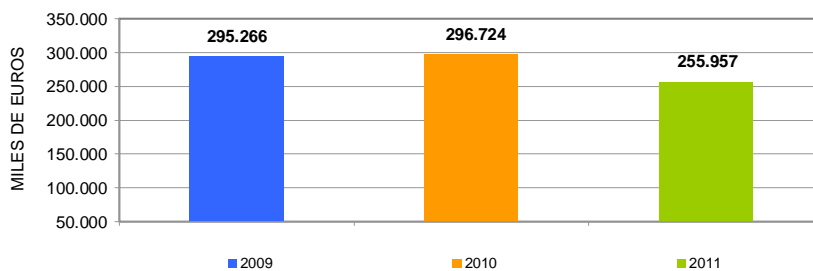

DISTRIBUCIÓN DEL GASTO DE BENEFICIARIOS EXTRANJEROS POR TIPO DE PRESTACIÓN (%)

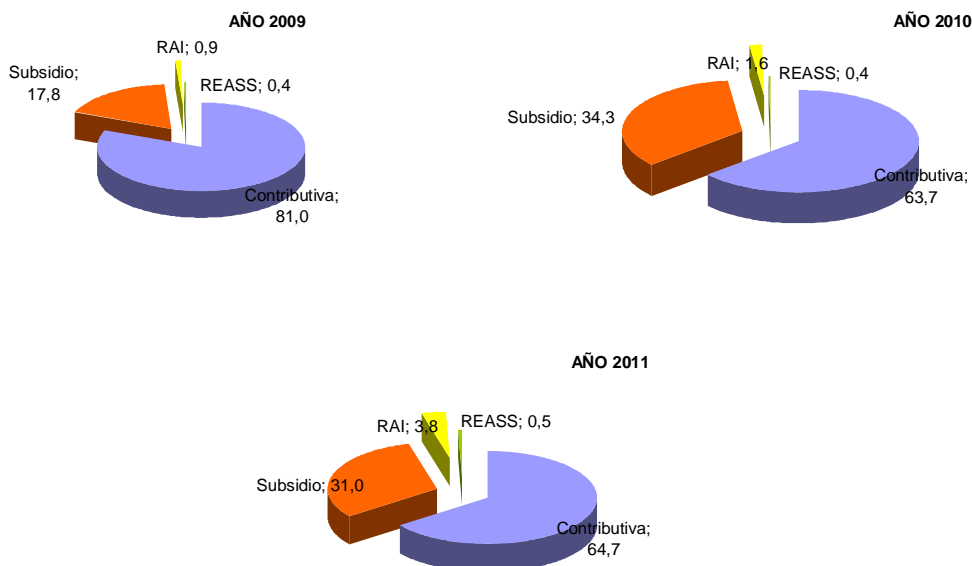

EVOLUCIÓN % GASTO BENEFICIARIOS EXTRANJEROS s/GASTO TOTAL EN PRESTACIONES

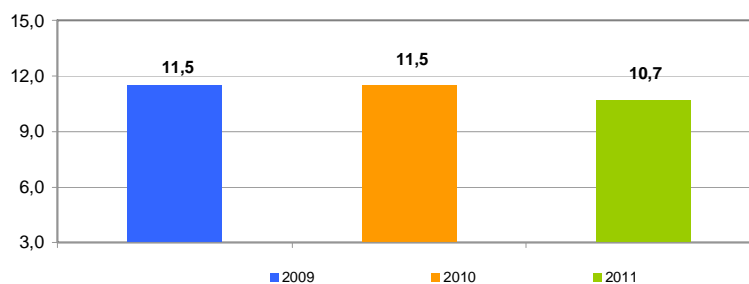

JULIO 2011

## DISTRIBUCIÓN DE LOS BENEFICIARIOS EXTRANJEROS POR PROVINCIAS

	Beneficiarios extranjeros			
	Total	Países comunitarios	Países no comunitarios	%
Araba/Álava	1.884	371	1.513	0,52
Albacete	2.731	1.074	1.657	0,75
Alicante	16.571	5.350	11.221	4,54
Almería	16.699	6.165	10.534	4,58
Ávila	1.311	438	873	0,36
Badajoz	1.470	783	687	0,40
Iles Balears	9.701	2.994	6.707	2,66
Barcelona	58.833	8.969	49.864	16,13
Burgos	2.492	1.343	1.149	0,68
Cáceres	1.526	302	1.224	0,42
Cádiz	2.542	887	1.655	0,70
Castellon	10.105	5.704	4.401	2,77
Ciudad Real	3.908	2.120	1.788	1,07
Córdoba	1.612	638	974	0,44
A Coruña	2.223	732	1.491	0,61
Cuenca	2.463	1.390	1.073	0,68
Girona	9.826	1.960	7.866	2,69
Granada	4.539	1.614	2.925	1,24
Guadalajara	3.233	1.529	1.704	0,89
Gipuzkoa	2.561	786	1.775	0,70
Huelva	8.153	6.103	2.050	2,24
Huesca	1.667	782	885	0,46
Jaén	1.867	394	1.473	0,51
León	1.735	755	980	0,48
Lleida	5.655	1.858	3.797	1,55
La Rioja	3.626	1.397	2.229	0,99
Lugo	1.003	380	623	0,28
Madrid	57.586	17.588	39.998	15,78
Málaga	12.257	4.065	8.192	3,36
Murcia	17.714	2.377	15.337	4,86
Navarra	4.563	1.360	3.203	1,25
Ourense	1.050	656	394	0,29
Asturias	2.963	1.108	1.855	0,81
Palencia	476	198	278	0,13
Las Palmas	8.918	2.992	5.926	2,44
Pontevedra	2.859	1.150	1.709	0,78
Salamanca	1.134	476	658	0,31
Sta.Cruz Tenerife	7.575	2.994	4.581	2,08
Cantabria	2.249	672	1.577	0,62
Segovia	1.391	809	582	0,38
Sevilla	5.197	1.702	3.495	1,42
Soria	705	258	447	0,19
Tarragona	10.972	3.134	7.838	3,01
Teruel	1.672	702	970	0,46
Toledo	7.003	2.986	4.017	1,92
Valencia	20.896	7.371	13.525	5,73
Valladolid	2.203	1.202	1.001	0,60
Bizkaia	3.196	752	2.444	0,88
Zamora	583	392	191	0,16
Zaragoza	9.911	4.233	5.678	2,72
Ceuta	684	8	676	0,19
Mejilla	1.144	13	1.131	0,31
<b>TOTAL NACIONAL</b>	<b>364.837</b>	<b>116.016</b>	<b>248.821</b>	<b>100,00</b>

DISTRIBUCIÓN DE LOS BENEFICIARIOS EXTRANJEROS POR COMUNIDADES AUTÓNOMAS

	TOTAL				COMUNITARIOS				NO COMUNITARIOS						
	Prestaciones R.D.Leg. 1/94		REASS	RAI	Total	Prestaciones R.D.Leg. 1/94		REASS	RAI	Total	Prestaciones R.D.Leg. 1/94		REASS	RAI	Total
	Contrib.	Subsidio				Contrib.	Subsidio				Contrib.	Subsidio			
Andalucía	23.915	22.393	1.841	4.717	52.866	12.052	7.837	131	1.548	21.568	11.863	14.556	1.710	3.169	31.298
Aragón	5.569	6.894		787	13.250	2.674	2.783		260	5.717	2.895	4.111		527	7.533
Asturias	1.285	1.420		258	2.963	566	442		100	1.108	719	978		158	1.855
Illes Balears	4.461	4.697		543	9.701	1.558	1.237		199	2.994	2.903	3.460		344	6.707
Canarias	7.096	7.480		1.917	16.493	3.122	2.239		625	5.986	3.974	5.241		1.292	10.507
Cantabria	958	1.143		148	2.249	352	277		43	672	606	866		105	1.577
Castilla-La Manch	7.419	10.839		1.080	19.338	3.780	4.885		434	9.099	3.639	5.954		646	10.239
Castilla-León	5.137	5.951		942	12.030	2.739	2.658		474	5.871	2.398	3.293		468	6.159
Cataluña	37.187	43.240		4.859	85.286	9.654	5.758		509	15.921	27.533	37.482		4.350	69.365
C. Valenciana	18.534	24.858		4.180	47.572	7.904	9.116		1.405	18.425	10.630	15.742		2.775	29.147
Extremadura	767	1.071	807	351	2.996	401	481	17	186	1.085	366	590	790	165	1.911
Galicia	3.128	3.219		788	7.135	1.411	1.150		357	2.918	1.717	2.069		431	4.217
Madrid	28.671	26.298		2.617	57.586	9.668	7.297		623	17.588	19.003	19.001		1.994	39.998
Murcia	9.750	7.306		658	17.714	1.123	1.005		249	2.377	8.627	6.301		409	15.337
Navarra	2.119	2.224		220	4.563	766	520		74	1.360	1.353	1.704		146	3.203
País Vasco	3.588	3.779		274	7.641	1.216	630		63	1.909	2.372	3.149		211	5.732
La Rioja	1.945	1.529		152	3.626	908	439		50	1.397	1.037	1.090		102	2.229
Ceuta	127	474		83	684	4	3		1	8	123	471		82	676
Melilla	236	691		217	1.144	5	4		4	13	231	687		213	1.131
<b>TOTAL</b>	<b>161.892</b>	<b>175.506</b>	<b>2.648</b>	<b>24.791</b>	<b>364.837</b>	<b>59.903</b>	<b>48.761</b>	<b>148</b>	<b>7.204</b>	<b>116.016</b>	<b>101.989</b>	<b>126.745</b>	<b>2.500</b>	<b>17.587</b>	<b>248.821</b>

BENEFICIARIOS EXTRANJEROS COMUNITARIOS (%)

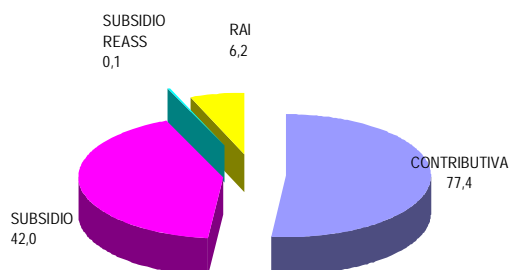

BENEFICIARIOS EXTRANJEROS NO COMUNITARIOS (%)

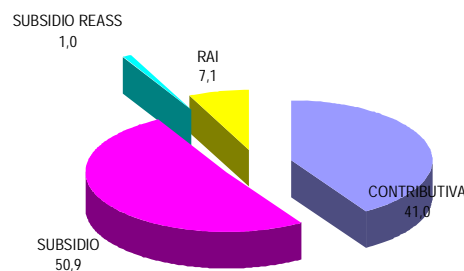



JULIO 2011

RELACIÓN DE LOS 60 PAÍSES CON MAYOR PROPORCIÓN DE BENEFICIARIOS DE PRESTACIONES POR DESEMPLEO EXTRANJEROS DEL TOTAL DE PAÍSES

	Beneficiarios extranjeros	% s/Total de beneficiarios extranjeros
MARRUECOS	84.392	23,13
RUMANIA	59.626	16,34
ECUADOR	36.351	9,96
COLOMBIA	21.212	5,81
BULGARIA	12.332	3,38
BOLIVIA	9.767	2,68
ITALIA	9.649	2,65
PORTUGAL	9.503	2,61
PERÚ	9.379	2,57
UCRANIA	8.022	2,20
ARGENTINA	7.310	2,00
DOMINICANA, REPÚBLICA	5.767	1,58
POLONIA	5.670	1,55
ARGELIA	5.502	1,51
PAKISTÁN	5.308	1,46
SENEGAL	4.755	1,30
REINO UNIDO	4.504	1,24
BRASIL	3.937	1,08
CUBA	3.893	1,07
FRANCIA	3.762	1,03
ALEMANIA	3.720	1,02
NIGERIA	3.278	0,90
VENEZUELA	2.921	0,80
RUSIA, FEDERACION DE	2.914	0,80
URUGUAY	2.901	0,80
MALÍ	2.641	0,72
CHILE	2.339	0,64
CHINA	2.301	0,63
GHANA	2.152	0,59
GAMBIA	2.121	0,58
LITUANIA	1.920	0,53
PARAGUAY	1.860	0,51
MAURITANIA	1.477	0,41
MOLDAVIA, REPÚBLICA DE	1.477	0,41
GUINEA	1.172	0,32
INDIA	1.153	0,32
HOLANDA - PAISES BAJOS	1.001	0,27
ARMENIA	990	0,27
FILIPINAS	985	0,27
BÉLGICA	803	0,22
GEORGIA	735	0,20
HONDURAS	690	0,19
MÉJICO	628	0,17
GUINEA ECUATORIAL	598	0,16
GUINEA BISSAU	593	0,16
BANGLADESH	552	0,15
CAMERÚN	513	0,14
CHECA, REPÚBLICA	483	0,13
ESTADOS UNIDOS	464	0,13
ESLOVAQUIA	442	0,12
SUECIA	425	0,12
HUNGRÍA	386	0,11
IRLANDA	376	0,10
COSTA DE MARFIL	277	0,08
AUSTRIA	258	0,07
CONGO	251	0,07
BENIN	236	0,07
CABO VERDE	227	0,06
NICARAGUA	220	0,06
EGIPTO	218	0,06
RESTO	5.498	1,51
<b>TOTAL</b>	<b>364.837</b>	<b>100,00</b>

JULIO 2011

EVOLUCIÓN MENSUAL DEL GASTO DE PRESTACIONES

Datos provisionales.

Gastos contabilizados en el mes de agosto y devengados en el mes de julio, incluyen las cotizaciones a la Seguridad Social

MESES	AÑO 2010			AÑO 2011		
	GASTO DE PRESTACIONES (Miles de euros)	% DE VARIACIÓN		GASTO DE PRESTACIONES (Miles de euros)	% DE VARIACIÓN	
		MENSUAL	ANUAL		MENSUAL	ANUAL
ENERO	2.923.152	5,45	16,80	2.691.938	2,83	-7,91
FEBRERO	2.894.028	-1,00	10,88	2.631.550	-2,24	-9,07
MARZO	2.845.099	-1,69	9,59	2.564.701	-2,54	-9,86
ABRIL	2.757.395	-3,08	4,51	2.459.564	-4,10	-10,80
MAYO	2.660.475	-3,51	2,73	2.397.474	-2,52	-9,89
JUNIO	2.583.076	-2,91	1,23	2.363.411	-1,42	-8,50
JULIO	2.584.068	0,04	0,21	2.400.315	1,56	-7,11
AGOSTO	2.607.172	0,89	-0,03			
SEPTIEMBRE	2.563.823	-1,66	-1,80			
OCTUBRE	2.573.514	0,38	-3,39			
NOVIEMBRE	2.628.230	2,13	-4,08			
DICIEMBRE	2.617.883	-0,39	-5,56			

EVOLUCIÓN MENSUAL DEL GASTO MEDIO POR BENEFICIARIO DE PRESTACIONES

No se incluyen los gastos del subsidio para trabajadores eventuales agrarios (REASS)

MESES	AÑO 2010			AÑO 2011		
	GASTO MEDIO POR BENEFICIARIO	% DE VARIACIÓN		GASTO MEDIO POR BENEFICIARIO	% DE VARIACIÓN	
		MENSUAL	ANUAL		MENSUAL	ANUAL
ENERO	948,31	0,79	-11,22	903,58	1,30	-4,72
FEBRERO	927,28	-2,22	-12,29	902,51	-0,12	-2,67
MARZO	915,48	-1,27	-12,58	897,86	-0,52	-1,92
ABRIL	899,06	-1,79	-13,82	896,72	-0,13	-0,26
MAYO	899,32	0,03	-13,19	899,65	0,33	0,04
JUNIO	891,68	-0,85	-12,36	887,96	-1,30	-0,42
JULIO	891,76	0,01	-10,98	894,16	0,70	0,27
AGOSTO	892,88	0,13	-10,37			
SEPTIEMBRE	912,54	2,20	-10,38			
OCTUBRE	904,58	-0,87	-8,92			
NOVIEMBRE	902,41	-0,24	-6,02			
DICIEMBRE	892,02	-1,15	-5,19			

JULIO 2011

EVOLUCIÓN MENSUAL SOLICITUDES DE PRESTACIONES

MESES	AÑO 2010			AÑO 2011		
	SOLICITUDES DE PRESTACIONES	% DE VARIACIÓN		SOLICITUDES POR PRESTACIONES	% DE VARIACIÓN	
		MENSUAL	ANUAL		MENSUAL	ANUAL
ENERO	1.029.448	3,74	51,91	925.433	6,63	-10,10
FEBRERO	941.074	-8,58	46,56	809.067	-12,57	-14,03
MARZO	1.008.233	7,14	43,92	852.383	5,35	-15,46
ABRIL	942.528	-6,52	39,71	755.237	-11,40	-19,87
MAYO	914.990	-2,92	42,89	799.508	5,86	-12,62
JUNIO	969.173	5,92	34,93	807.944	1,06	-16,64
JULIO	980.804	1,20	3,74	831.242	2,88	-15,25
AGOSTO	741.353	-24,41	-3,17			
SEPTIEMBRE	799.502	7,84	-9,87			
OCTUBRE	984.062	23,08	-5,69			
NOVIEMBRE	978.933	-0,52	-11,73			
DICIEMBRE	867.859	-11,35	-12,54			

EVOLUCIÓN MENSUAL DE BENEFICIARIOS DE PRESTACIONES

MESES	AÑO 2010			AÑO 2011		
	BENEFICIARIOS	% DE VARIACIÓN		BENEFICIARIOS	% DE VARIACIÓN	
		MENSUAL	ANUAL		MENSUAL	ANUAL
ENERO	3.160.567	4,15	29,75	3.054.761	1,30	-3,35
FEBRERO	3.201.028	1,28	24,91	2.993.023	-2,02	-6,50
MARZO	3.186.685	-0,45	23,89	2.931.261	-2,06	-8,02
ABRIL	3.145.020	-1,31	20,08	2.816.346	-3,92	-10,45
MAYO	3.037.388	-3,42	17,15	2.740.217	-2,70	-9,78
JUNIO	2.976.438	-2,01	14,34	2.737.100	-0,11	-8,04
JULIO	2.976.191	-0,01	11,62	2.759.194	0,81	-7,29
AGOSTO	2.999.119	0,77	10,74			
SEPTIEMBRE	2.893.186	-3,53	8,83			
OCTUBRE	2.927.530	1,19	5,54			
NOVIEMBRE	2.994.245	2,28	1,85			
DICIEMBRE	3.015.462	0,71	-0,63			

EVOLUCIÓN MENSUAL DEL PLAZO DE RECONOCIMIENTO DE PRESTACIONES

MESES	AÑO 2010			AÑO 2011		
	PLAZO DE RECONOCIMIENTO	% DE VARIACIÓN		PLAZO DE RECONOCIMIENTO	% DE VARIACIÓN	
		MENSUAL	ANUAL		MENSUAL	ANUAL
ENERO	6	50,00	-25,00	3	0,00	-50,00
FEBRERO	4	-33,33	-42,86	2	-33,33	-50,00
MARZO	3	-25,00	-40,00	2	0,00	-33,33
ABRIL	2	-33,33	-66,67	1	-50,00	-50,00
MAYO	2	0,00	-66,67	1	0,00	-50,00
JUNIO	2	0,00	-60,00	1	0,00	-50,00
JULIO	2	0,00	-66,67	2	100,00	0,00
AGOSTO	3	50,00	-57,14			
SEPTIEMBRE	3	0,00	-57,14			
OCTUBRE	4	33,33	-33,33			
NOVIEMBRE	3	-25,00	-40,00			
DICIEMBRE	3	0,00	-25,00			