

DATOS DE LOS REGISTROS DEL
SERVICIO PÚBLICO DE EMPLEO ESTATAL

**DEMANDANTES DE
EMPLEO, PARO,
CONTRATOS Y
PRESTACIONES POR
DESEMPLEO**

F E B R E R O
2 0 1 2



CONTENIDO

	Pág.
PARO REGISTRADO	5
CONTRATOS	11
ANEXO 1 Demandantes de Empleo y Paro Registrado	17
ANEXO 2 Contratos Registrados	43
PRESTACIONES	59

PARO REGISTRADO

El número de desempleados registrados en las Oficinas de los Servicios Públicos de Empleo, al finalizar el mes de febrero, se ha incrementado en 112.269 personas en relación con el mes anterior. En valores relativos, el aumento del paro es de un 2,44%. De esta forma el paro registrado se ha situado en 4.712.098.

En febrero de 2011 el desempleo subió en 68.260 parados respecto al mes anterior. Por otra parte, desde febrero de 2011, el paro se ha incrementado en 412.835 personas (9,60%).

En términos desestacionalizados, el desempleo se ha situado en 4.535.224, lo que supone 62.858 parados más que el valor desestacionalizado del paro registrado en enero. Para realizar la estimación se han utilizado los mismos coeficientes que en la publicación técnica «Síntesis de Indicadores Económicos» del Ministerio de Economía y Competitividad.

EVOLUCIÓN DEL PARO REGISTRADO

2008 – 2012

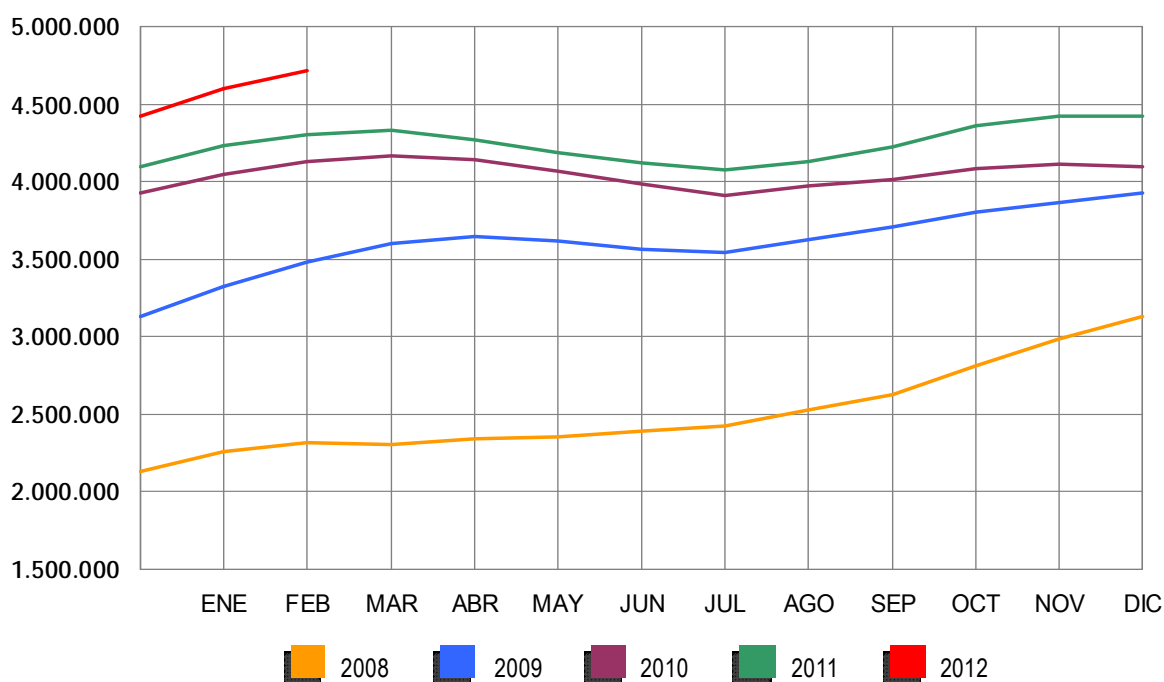

Por sectores económicos, el paro registrado presenta las siguientes variaciones respecto a enero: En Agricultura se incrementa en 11.219 (7,37%); en Industria sube en 10.269 (1,96%); en Construcción aumenta en 15.656 (1,98%); en Servicios se incrementa en 59.230 (2,16%). Por último, el colectivo Sin Empleo Anterior sube en 15.895 personas (4,12%).

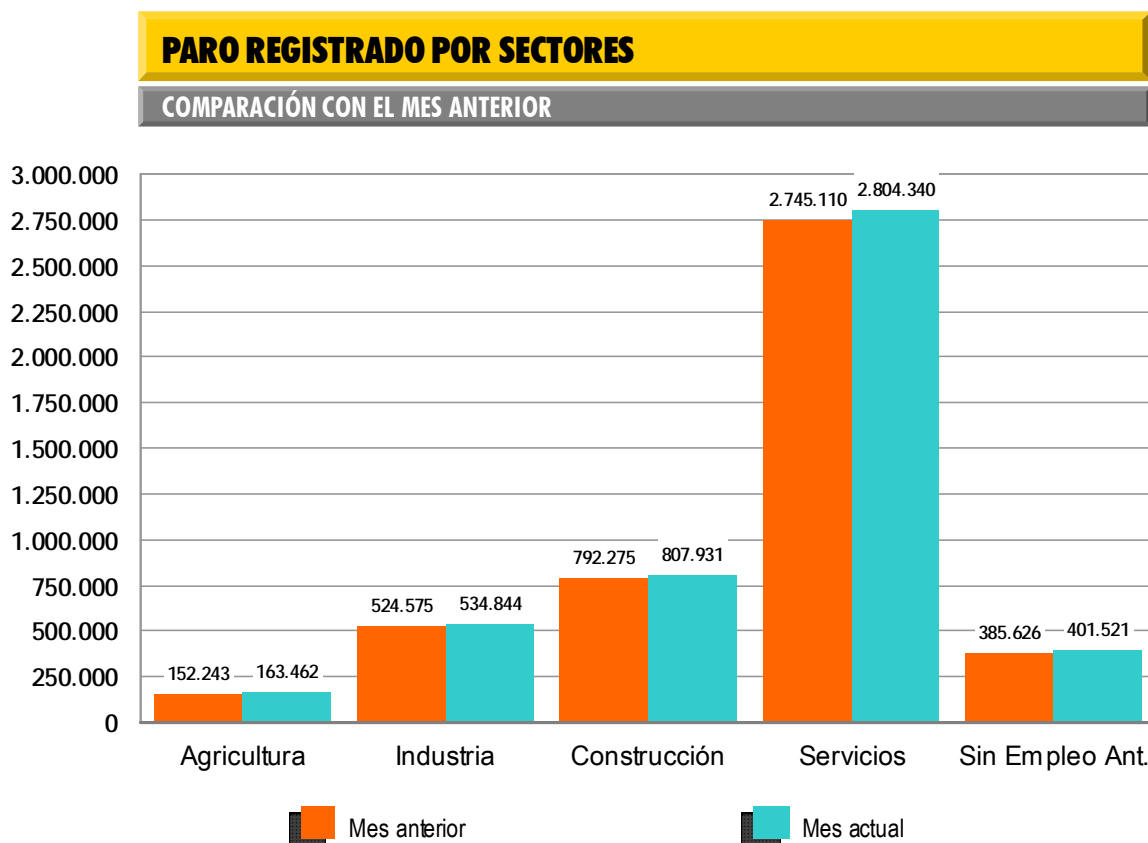

El desempleo masculino se sitúa en 2.353.264 al subir 64.871 (2,83%) y el femenino en 2.358.834, al incrementarse en 47.398 (2,05%) en relación al mes de enero. Si lo comparamos con febrero de 2011, el paro masculino sube en 218.652 (10,24%) personas y el femenino aumenta en 194.183 (8,97%).

Por su parte, el desempleo de los jóvenes menores de 25 años se incrementa en febrero en 24.885 personas (5,22%) respecto al mes anterior y el paro de 25 y más años sube en 87.384 (2,12%).

El paro registrado desciende en 2 Comunidades: Illes Balears (-575) y Extremadura (-548). En cambio, sube en 15, encabezadas por Andalucía (36.404) y Madrid (14.909).

En cuanto a las provincias, el desempleo registrado desciende en 3: Illes Balears (-575), Badajoz (-460) y Cáceres (-88). Por el contrario, sube en 49, encabezadas por Madrid (14.909) y Jaén (8.402).

PARO REGISTRADO POR SEXO Y EDAD

FEBRERO 2012

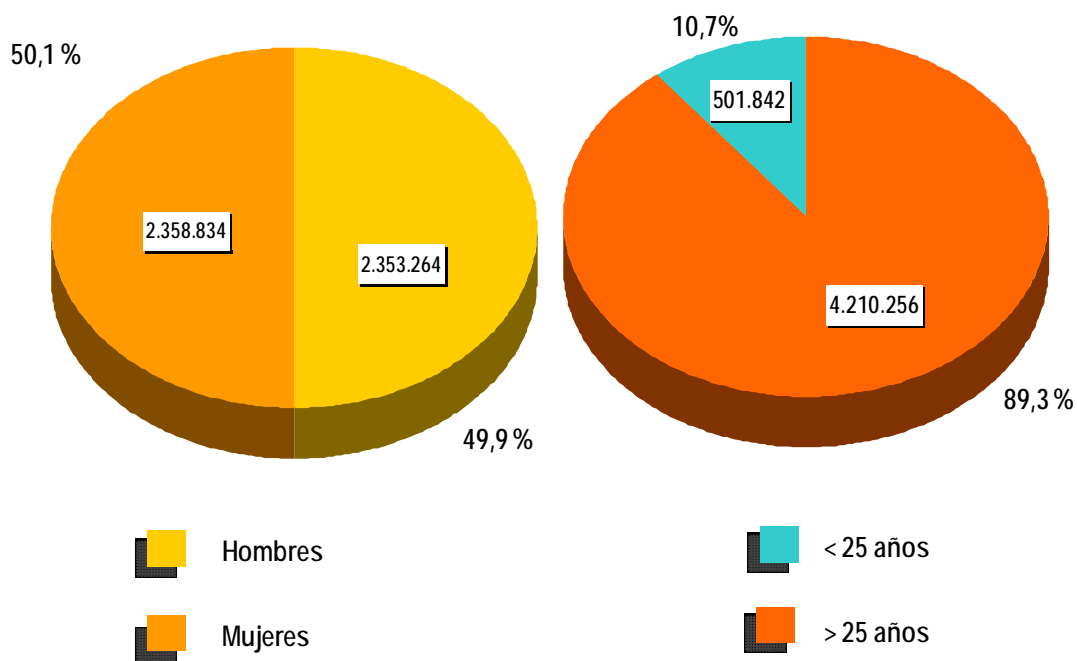

CONTRATOS

NOTA PREVIA

Nueva metodología en la estadística de contratos

Desde enero de 2007 se inicia una nueva clasificación de los contratos indefinidos. Los contratos indefinidos ordinarios no acogidos a fomento de la contratación indefinida incluyen, desde enero de 2007, tanto los bonificados como los no bonificados.

(*) Ley 12/2001, de medidas urgentes de reforma del mercado de trabajo para el incremento del empleo y la mejora de su calidad.

El número de contratos registrados durante el mes de febrero ha sido de 959.230. Supone una reducción de 52.188 (-5,16%) sobre el mismo mes del año 2011. Por su parte, la contratación acumulada en los primeros dos meses de 2012 ha alcanzado la cifra de 1.997.831, lo que supone 129.606 contratos menos (-6,09%) que en igual periodo del año anterior.

En febrero de 2012 se han registrado 74.494 contratos de trabajo de carácter indefinido. Representan el 7,77% de todos los contratos. Supone una bajada de 19.869 (-21,06%) sobre igual mes del año anterior. En magnitudes acumuladas, se han realizado 150.393 contratos hasta febrero de 2012. Representa un descenso de 46.703 (-23,70%) sobre el mismo periodo del año 2011.

EVOLUCIÓN MENSUAL DE LOS CONTRATOS REGISTRADOS

2011 - 2012

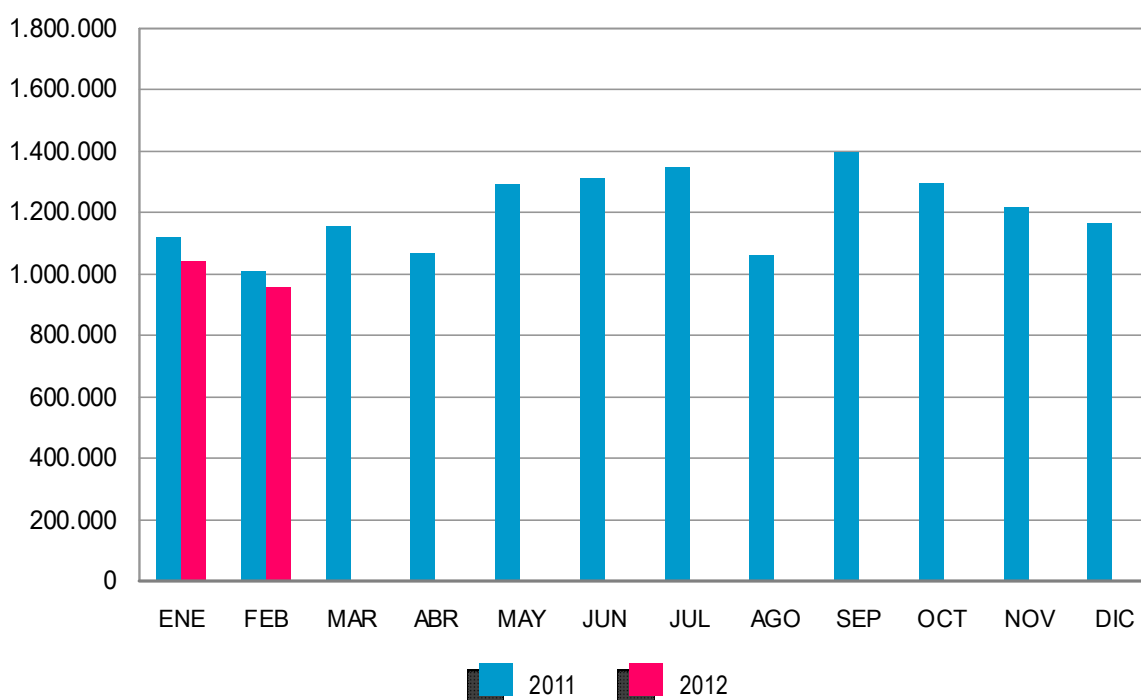

Los contratos indefinidos del mes de febrero se dividen, en cuanto a la duración de su jornada, en 46.038 a tiempo completo y 28.456 tiempo parcial. Los primeros han tenido una bajada, respecto a febrero de 2011, de 15.587 (-25,29%) y los segundos se han reducido en 4.282 (-13,08%).

EVOLUCIÓN MENSUAL DE LOS CONTRATOS INDEFINIDOS A TIEMPO COMPLETO

2011 - 2012

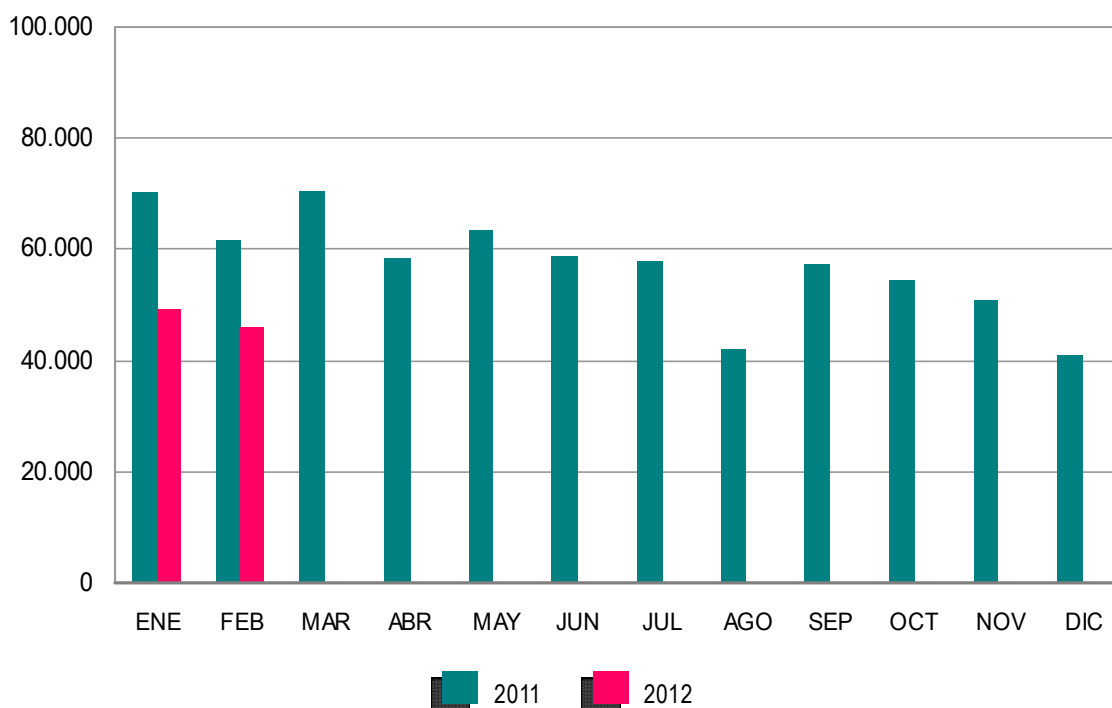

En términos acumulados, los contratos indefinidos a tiempo completo alcanzan en los dos primeros meses de este ejercicio un total de 95.179, el 27,81% menos que en igual periodo del año 2011. Los contratos indefinidos a tiempo parcial que suponen un total de 55.214 registran una reducción del 15,38% en relación a igual periodo del año anterior.

El resto de contratos, hasta completar el total de 959.230 del mes de febrero de 2012, son 4.883 de carácter formativo y 879.853 otro tipo de contratos temporales. Dentro de este último grupo destacan: Obra o Servicio Determinado -de jornada a tiempo completo-, con 277.281 (28,91%), seguido de Eventuales por Circunstancia de la Producción -de jornada a tiempo completo- con 259.703 (27,07%). Los contratos temporales con jornada a tiempo parcial ascienden a 266.829 (27,82%).

EVOLUCIÓN MENSUAL DE LOS CONTRATOS INDEFINIDOS A TIEMPO PARCIAL

2011 - 2012

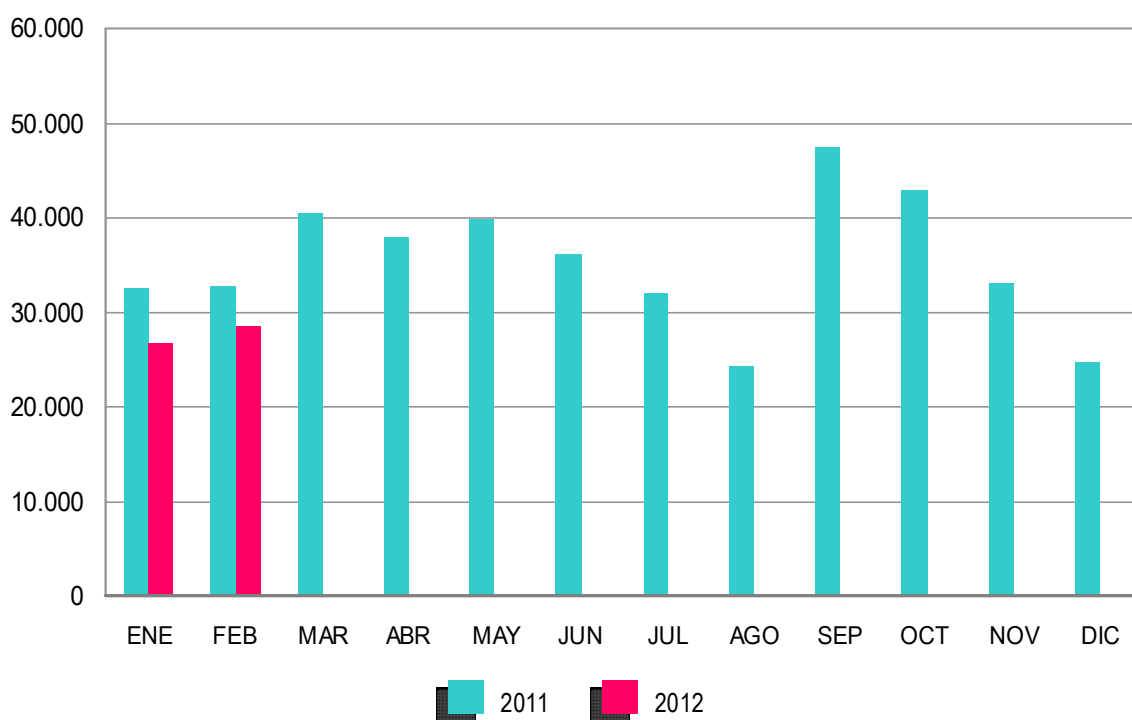

ANEXO 1

**DEMANDANTES DE
EMPLEO Y PARO
REGISTRADO**

DEMANDANTES DE EMPLEO, PARO REGISTRADO, CONTRATOS Y PRESTACIONES

FEBRERO 2012

DEMANDANTES DE EMPLEO SEGÚN COLECTIVO POR SEXO, EDAD Y SECTOR DE ACTIVIDAD ECONÓMICA

	TOTAL	OCUPADOS	CON DISP.LIMIT./ DDAN EMP.ESPEC. *	DENOS		
				TOTAL	OTROS NO OCUPADOS/TEASS	PARADOS REGISTRADOS
TOTAL	6.273.554	932.532	266.646	5.074.376	362.278	4.712.098
SEXO:						
HOMBRES	3.089.146	438.772	154.426	2.495.948	142.684	2.353.264
MUJERES	3.184.408	493.760	112.220	2.578.428	219.594	2.358.834
MENORES DE 25 AÑOS:						
HOMBRES	355.743	36.401	14.764	304.578	34.109	270.469
MUJERES	310.079	29.148	12.163	268.768	37.395	231.373
TOTAL	665.822	65.549	26.927	573.346	71.504	501.842
MAYORES DE 25 AÑOS:						
HOMBRES	2.733.403	402.371	139.662	2.191.370	108.575	2.082.795
MUJERES	2.874.329	464.612	100.057	2.309.660	182.199	2.127.461
TOTAL	5.607.732	866.983	239.719	4.501.030	290.774	4.210.256
SECTOR:						
AGRICULTURA	441.365	149.881	16.776	274.708	111.246	163.462
INDUSTRIA	740.589	130.856	32.218	577.515	42.671	534.844
CONSTRUCCIÓN	955.394	82.367	38.925	834.102	26.171	807.931
SERVICIOS	3.619.983	551.753	141.520	2.926.710	122.370	2.804.340
SIN EMPLEO ANTERIOR	516.223	17.675	37.207	461.341	59.820	401.521

DEMANDANTES DE EMPLEO SEGÚN COLECTIVO POR COMUNIDADES AUTÓNOMAS

COMUNIDADES AUTÓNOMAS	TOTAL	OCUPADOS	CON DISP.LIMIT./ DDAN EMP.ESPEC. *	DENOS		
				TOTAL	OTROS NO OCUPADOS/TEASS	PARADOS REGISTRADOS
ANDALUCÍA	1.535.040	261.479	48.128	1.225.433	180.827	1.044.606
ARAGÓN	148.167	27.699	6.478	113.990	6.077	107.913
ASTURIAS	130.482	15.056	4.566	110.860	11.507	99.353
ILLES BALEARS	156.936	50.893	5.382	100.661	2.309	98.352
CANARIAS	317.278	24.174	9.998	283.106	4.208	278.898
CANTABRIA	70.036	10.404	3.763	55.869	2.814	53.055
CASTILLA LA MANCHA	302.124	35.920	12.787	253.417	8.369	245.048
CASTILLA Y LEÓN	283.848	29.603	13.974	240.271	14.187	226.084
CATALUÑA	855.269	142.773	44.086	668.410	26.462	641.948
COM. VALENCIANA	713.213	92.636	33.918	586.659	20.528	566.131
EXTREMADURA	208.230	37.434	7.780	163.016	24.839	138.177
GALICIA	348.954	39.651	17.807	291.496	16.821	274.675
MADRID	654.047	73.136	32.174	548.737	22.363	526.374
MURCIA	199.319	35.641	7.465	156.213	4.981	151.232
NAVARRA	68.479	12.005	2.508	53.966	2.022	51.944
PAÍS VASCO	220.963	37.514	12.892	170.557	11.227	159.330
LA RIOJA	33.179	4.290	1.042	27.847	1.317	26.530
CEUTA	14.107	1.158	629	12.320	712	11.608
MELILLA	13.883	1.066	1.269	11.548	708	10.840
TOTAL	6.273.554	932.532	266.646	5.074.376	362.278	4.712.098

(*) Son aquellos demandantes, sin empleo, que indican en su solicitud condiciones especiales de trabajo (ej: sólo a domicilio, teletrabajo, en el extranjero, etc)

FEBRERO 2012

DEMANDANTES DE EMPLEO NO OCUPADOS (DENOS) POR SEXO, EDAD Y SECTOR DE ACTIVIDAD ECONÓMICA

	TOTAL	VARIACIÓN			
		MENSUAL		ANUAL	
		ABSOLUTA	RELATIVA	ABSOLUTA	RELATIVA
TOTAL	5.074.376	126.244	2,55	521.711	11,46
SEXO:					
HOMBRES	2.495.948	70.390	2,90	275.088	12,39
MUJERES	2.578.428	55.854	2,21	246.623	10,58
MENORES DE 25 AÑOS:					
HOMBRES	304.578	13.290	4,56	8.322	2,81
MUJERES	268.768	10.632	4,12	16.045	6,35
TOTAL	573.346	23.922	4,35	24.367	4,44
MAYORES DE 25 AÑOS:					
HOMBRES	2.191.370	57.100	2,68	266.766	13,86
MUJERES	2.309.660	45.222	2,00	230.578	11,09
TOTAL	4.501.030	102.322	2,33	497.344	12,42
SECTOR:					
AGRICULTURA	274.708	22.425	8,89	31.198	12,81
INDUSTRIA	577.515	10.952	1,93	67.197	13,17
CONSTRUCCIÓN	834.102	16.453	2,01	52.138	6,67
SERVICIOS	2.926.710	60.041	2,09	345.777	13,40
SIN EMPLEO ANTERIOR	461.341	16.373	3,68	25.401	5,83

DEMANDANTES DE EMPLEO NO OCUPADOS (DENOS) POR COMUNIDADES AUTÓNOMAS

COMUNIDADES AUTÓNOMAS	TOTAL	VARIACIÓN			
		MENSUAL		ANUAL	
		ABSOLUTA	RELATIVA	ABSOLUTA	RELATIVA
ANDALUCÍA	1.225.433	48.218	4,10	113.655	10,22
ARAGÓN	113.990	2.274	2,04	13.528	13,47
ASTURIAS	110.860	2.866	2,65	20.576	22,79
ILLES BALEARS	100.661	-600	-0,59	8.930	9,73
CANARIAS	283.106	4.952	1,78	20.274	7,71
CANTABRIA	55.869	1.301	2,38	8.030	16,79
CASTILLA LA MANCHA	253.417	8.250	3,37	30.635	13,75
CASTILLA Y LEÓN	240.271	6.345	2,71	29.329	13,90
CATALUÑA	668.410	9.181	1,39	56.885	9,30
COM. VALENCIANA	586.659	14.586	2,55	49.684	9,25
EXTREMADURA	163.016	-160	-0,10	16.907	11,57
GALICIA	291.496	3.723	1,29	34.645	13,49
MADRID	548.737	14.960	2,80	63.093	12,99
MURCIA	156.213	4.065	2,67	17.283	12,44
NAVARRA	53.966	1.793	3,44	7.625	16,45
PAÍS VASCO	170.557	3.647	2,19	23.365	15,87
LA RIOJA	27.847	331	1,20	3.969	16,62
CEUTA	12.320	146	1,20	2.274	22,64
MELILLA	11.548	366	3,27	1.024	9,73
TOTAL	5.074.376	126.244	2,55	521.711	11,46

FEBRERO 2012

PARO REGISTRADO POR SEXO, EDAD Y SECTOR DE ACTIVIDAD ECONÓMICA

	TOTAL	VARIACIÓN			
		MENSUAL		ANUAL	
		ABSOLUTA	RELATIVA	ABSOLUTA	RELATIVA
TOTAL	4.712.098	112.269	2,44	412.835	9,60
SEXO:					
HOMBRES	2.353.264	64.871	2,83	218.652	10,24
MUJERES	2.358.834	47.398	2,05	194.183	8,97
MENORES DE 25 AÑOS:					
HOMBRES	270.469	13.550	5,27	11.601	4,48
MUJERES	231.373	11.335	5,15	19.820	9,37
TOTAL	501.842	24.885	5,22	31.421	6,68
MAYORES DE 25 AÑOS:					
HOMBRES	2.082.795	51.321	2,53	207.051	11,04
MUJERES	2.127.461	36.063	1,72	174.363	8,93
TOTAL	4.210.256	87.384	2,12	381.414	9,96
SECTOR:					
AGRICULTURA	163.462	11.219	7,37	25.729	18,68
INDUSTRIA	534.844	10.269	1,96	31.381	6,23
CONSTRUCCIÓN	807.931	15.656	1,98	47.039	6,18
SERVICIOS	2.804.340	59.230	2,16	287.752	11,43
SIN EMPLEO ANTERIOR	401.521	15.895	4,12	20.934	5,50

PARO REGISTRADO POR COMUNIDADES AUTÓNOMAS

COMUNIDADES AUTÓNOMAS	TOTAL	VARIACIÓN			
		MENSUAL		ANUAL	
		ABSOLUTA	RELATIVA	ABSOLUTA	RELATIVA
ANDALUCÍA	1.044.606	36.404	3,61	99.899	10,57
ARAGÓN	107.913	2.160	2,04	10.630	10,93
ASTURIAS	99.353	2.746	2,84	11.281	12,81
ILLES BALEARS	98.352	-575	-0,58	8.690	9,69
CANARIAS	278.898	4.915	1,79	17.722	6,79
CANTABRIA	53.055	1.176	2,27	6.079	12,94
CASTILLA LA MANCHA	245.048	8.258	3,49	28.411	13,11
CASTILLA Y LEÓN	226.084	6.225	2,83	21.078	10,28
CATALUÑA	641.948	8.738	1,38	39.337	6,53
COM. VALENCIANA	566.131	14.338	2,60	39.691	7,54
EXTREMADURA	138.177	-548	-0,40	14.923	12,11
GALICIA	274.675	3.391	1,25	26.396	10,63
MADRID	526.374	14.909	2,91	48.204	10,08
MURCIA	151.232	4.012	2,73	14.493	10,60
NAVARRA	51.944	1.795	3,58	6.078	13,25
PAÍS VASCO	159.330	3.463	2,22	13.874	9,54
LA RIOJA	26.530	330	1,26	3.309	14,25
CEUTA	11.608	156	1,36	1.973	20,48
MELILLA	10.840	376	3,59	767	7,61
TOTAL	4.712.098	112.269	2,44	412.835	9,60

FEBRERO 2012

PARO REGISTRADO. VARIACIÓN MENSUAL SEGÚN SECTOR DE ACTIVIDAD ECONÓMICA *

FEBRERO	TOTAL	AGRICULTURA	INDUSTRIA	CONSTRUCCIÓN	SERVICIOS	SIN EMPLEO ANTERIOR
1997	5.386	3.258	-4.443	-10.493	7.602	9.462
1998	-23.843	4.531	-8.142	-12.294	-9.925	1.987
1999	-18.646	4.199	-6.394	-11.556	-6.720	1.826
2000	-10.283	1.959	-6.605	-7.733	-2.910	5.007
2001	-24.115	-5.628	-2.456	-8.860	-11.281	4.110
2002	74.886	10.771	5.621	-2.987	54.960	6.521
2003	-4.941	2.257	-1.847	-8.638	-2.347	5.634
2004	-13.261	1.826	-4.584	-8.697	-4.110	2.304
2005	-11.179	-1.621	-2.478	-9.445	244	2.121
2006	-2.226	1.505	-2.054	-6.655	562	4.416
2007	-7.233	317	-2.949	-6.036	-2.372	3.807
2008	53.406	8.858	1.290	12.466	23.760	7.032
2008*	53.406	8.426	1.521	13.605	24.003	5.852
2009	154.058	5.328	25.891	28.593	80.848	13.398
2010	82.132	6.871	5.116	9.915	45.420	14.810
2011	68.260	8.614	3.559	2.550	39.569	13.968
2012	112.269	11.219	10.269	15.656	59.230	15.895

(*) Los datos anteriores a mayo 2005 (fecha de entrada en funcionamiento del SISPE) son reconstruidos.

Desde enero de 1997 hasta enero de 2001, la estimación está basada en datos agregados.

2008* Los datos se han calculado adaptándolos, mediante estimación, a los sectores de actividad CNAE-09

FEBRERO 2012

EVOLUCIÓN MENSUAL DEL PARO REGISTRADO

	AÑO 2011			AÑO 2012		
	TOTAL	% DE VARIACIÓN		TOTAL	% DE VARIACIÓN	
		MENSUAL	ANUAL		MENSUAL	ANUAL
ENERO	4.231.003	3,19	4,51	4.599.829	4,01	8,72
FEBRERO	4.299.263	1,61	4,08	4.712.098	2,44	9,60
MARZO	4.333.669	0,80	4,01			
ABRIL	4.269.360	-1,48	3,06			
MAYO	4.189.659	-1,87	3,04			
JUNIO	4.121.801	-1,62	3,50			
JULIO	4.079.742	-1,02	4,38			
AGOSTO	4.130.927	1,25	4,06			
SEPTIEMBRE	4.226.744	2,32	5,20			
OCTUBRE	4.360.926	3,17	6,73			
NOVIEMBRE	4.420.462	1,37	7,55			
DICIEMBRE	4.422.359	0,04	7,86			

EVOLUCIÓN DEL PARO REGISTRADO (SERIES) *

FEBRERO	TOTAL	VARIACIONES			
		MENSUAL		ANUAL	
		ABSOLUTA	RELATIVA	ABSOLUTA	RELATIVA
1997	2.787.662	5.386	0,19	-207.259	-6,92
1998	2.553.346	-23.843	-0,93	-234.316	-8,41
1999	2.233.082	-18.646	-0,83	-320.264	-12,54
2000	2.079.752	-10.283	-0,49	-153.330	-6,87
2001	1.993.274	-24.115	-1,20	-86.478	-4,16
2002	2.149.908	74.886	3,61	156.634	7,86
2003	2.180.216	-4.941	-0,23	30.308	1,41
2004	2.219.300	-13.261	-0,59	39.084	1,79
2005	2.165.420	-11.179	-0,51	-53.880	-2,43
2006	2.169.277	-2.226	-0,10	3.857	0,18
2007	2.075.275	-7.233	-0,35	-94.002	-4,33
2008	2.315.331	53.406	2,36	240.056	11,57
2009	3.481.859	154.058	4,63	1.166.528	50,38
2010	4.130.625	82.132	2,03	648.766	18,63
2011	4.299.263	68.260	1,61	168.638	4,08
2012	4.712.098	112.269	2,44	412.835	9,60

(*) Los datos anteriores a mayo 2005 (fecha de entrada en funcionamiento del SISPE) son reconstruidos.

Desde enero de 1997 hasta enero de 2001, la estimación está basada en datos agregados.

PARO REGISTRADO SEGÚN SEXO Y EDAD. SERIES

AÑO 2008	TOTAL	HOMBRES	MUJERES	MENORES DE 25 AÑOS			RESTO EDADES		
				TOTAL	HOMBRES	MUJERES	TOTAL	HOMBRES	MUJERES
ENERO	2.261.925	935.597	1.326.328	262.507	134.062	128.445	1.999.418	801.535	1.197.883
FEBRERO	2.315.331	964.233	1.351.098	271.323	138.904	132.419	2.044.008	825.329	1.218.679
MARZO	2.300.975	968.485	1.332.490	270.261	140.441	129.820	2.030.714	828.044	1.202.670
ABRIL	2.338.517	996.715	1.341.802	277.113	146.095	131.018	2.061.404	850.620	1.210.784
MAYO	2.353.575	1.019.759	1.333.816	277.748	149.047	128.701	2.075.827	870.712	1.205.115
JUNIO	2.390.424	1.051.418	1.339.006	280.579	154.716	125.863	2.109.845	896.702	1.213.143
JULIO	2.426.916	1.086.102	1.340.814	277.978	155.705	122.273	2.148.938	930.397	1.218.541
AGOSTO	2.530.001	1.162.191	1.367.810	289.532	164.466	125.066	2.240.469	997.725	1.242.744
SEPTIEMBRE	2.625.368	1.218.732	1.406.636	319.643	182.190	137.453	2.305.725	1.036.542	1.269.183
OCTUBRE	2.818.026	1.335.865	1.482.161	358.755	204.397	154.358	2.459.271	1.131.468	1.327.803
NOVIEMBRE	2.989.269	1.447.780	1.541.489	385.192	222.161	163.031	2.604.077	1.225.619	1.378.458
DICIEMBRE	3.128.963	1.576.467	1.552.496	385.130	228.947	156.183	2.743.833	1.347.520	1.396.313
AÑO 2009									
ENERO	3.327.801	1.673.235	1.654.566	414.841	244.871	169.970	2.912.960	1.428.364	1.484.596
FEBRERO	3.481.859	1.755.969	1.725.890	442.503	259.578	182.925	3.039.356	1.496.391	1.542.965
MARZO	3.605.402	1.821.150	1.784.252	463.340	270.642	192.698	3.142.062	1.550.508	1.591.554
ABRIL	3.644.880	1.843.806	1.801.074	461.331	269.139	192.192	3.183.549	1.574.667	1.608.882
MAYO	3.620.139	1.821.607	1.798.532	447.425	260.543	186.882	3.172.714	1.561.064	1.611.650
JUNIO	3.564.889	1.783.180	1.781.709	421.403	246.764	174.639	3.143.486	1.536.416	1.607.070
JULIO	3.544.095	1.769.542	1.774.553	409.573	237.511	172.062	3.134.522	1.532.031	1.602.491
AGOSTO	3.629.080	1.817.405	1.811.675	413.798	237.506	176.292	3.215.282	1.579.899	1.635.383
SEPTIEMBRE	3.709.447	1.851.361	1.858.086	444.606	251.950	192.656	3.264.841	1.599.411	1.665.430
OCTUBRE	3.808.353	1.904.527	1.903.826	461.474	260.868	200.606	3.346.879	1.643.659	1.703.220
NOVIEMBRE	3.868.946	1.940.401	1.928.545	464.339	263.429	200.910	3.404.607	1.676.972	1.727.635
DICIEMBRE	3.923.603	2.012.536	1.911.067	446.769	257.982	188.787	3.476.834	1.754.554	1.722.280
AÑO 2010									
ENERO	4.048.493	2.060.207	1.988.286	456.386	261.648	194.738	3.592.107	1.798.559	1.793.548
FEBRERO	4.130.625	2.100.664	2.029.961	474.683	270.709	203.974	3.655.942	1.829.955	1.825.987
MARZO	4.166.613	2.113.565	2.053.048	483.040	273.811	209.229	3.683.573	1.839.754	1.843.819
ABRIL	4.142.425	2.088.045	2.054.380	476.794	268.881	207.913	3.665.631	1.819.164	1.846.467
MAYO	4.066.202	2.037.192	2.029.010	461.422	259.230	202.192	3.604.780	1.777.962	1.826.818
JUNIO	3.982.368	1.978.301	2.004.067	435.217	245.236	189.981	3.547.151	1.733.065	1.814.086
JULIO	3.908.578	1.935.278	1.973.300	419.241	234.122	185.119	3.489.337	1.701.156	1.788.181
AGOSTO	3.969.661	1.970.343	1.999.318	421.590	233.809	187.781	3.548.071	1.736.534	1.811.537
SEPTIEMBRE	4.017.763	1.984.933	2.032.830	446.624	245.385	201.239	3.571.139	1.739.548	1.831.591
OCTUBRE	4.085.976	2.016.471	2.069.505	459.245	251.282	207.963	3.626.731	1.765.189	1.861.542
NOVIEMBRE	4.110.294	2.027.565	2.082.729	461.409	253.012	208.397	3.648.885	1.774.553	1.874.332
DICIEMBRE	4.100.073	2.053.188	2.046.885	433.774	240.459	193.315	3.666.299	1.812.729	1.853.570
AÑO 2011									
ENERO	4.231.003	2.105.239	2.125.764	447.866	247.331	200.535	3.783.137	1.857.908	1.925.229
FEBRERO	4.299.263	2.134.612	2.164.651	470.421	258.868	211.553	3.828.842	1.875.744	1.953.098
MARZO	4.333.669	2.150.248	2.183.421	483.251	265.810	217.441	3.850.418	1.884.438	1.965.980
ABRIL	4.269.360	2.120.471	2.148.889	467.833	257.128	210.705	3.801.527	1.863.343	1.938.184
MAYO	4.189.659	2.064.581	2.125.078	450.937	246.255	204.682	3.738.722	1.818.326	1.920.396
JUNIO	4.121.801	2.023.077	2.098.724	426.628	234.351	192.277	3.695.173	1.788.726	1.906.447
JULIO	4.079.742	2.002.522	2.077.220	418.898	228.374	190.524	3.660.844	1.774.148	1.886.696
AGOSTO	4.130.927	2.029.601	2.101.326	417.510	225.021	192.489	3.713.417	1.804.580	1.908.837
SEPTIEMBRE	4.226.744	2.071.510	2.155.234	456.546	243.520	213.026	3.770.198	1.827.990	1.942.208
OCTUBRE	4.360.926	2.147.953	2.212.973	476.748	255.154	221.594	3.884.178	1.892.799	1.991.379
NOVIEMBRE	4.420.462	2.179.563	2.240.899	486.203	260.972	225.231	3.934.259	1.918.591	2.015.668
DICIEMBRE	4.422.359	2.209.738	2.212.621	460.561	248.928	211.633	3.961.798	1.960.810	2.000.988
AÑO 2012									
ENERO	4.599.829	2.288.393	2.311.436	476.957	256.919	220.038	4.122.872	2.031.474	2.091.398
FEBRERO	4.712.098	2.353.264	2.358.834	501.842	270.469	231.373	4.210.256	2.082.795	2.127.461
MARZO									
ABRIL									
MAYO									
JUNIO									
JULIO									
AGOSTO									
SEPTIEMBRE									
OCTUBRE									
NOVIEMBRE									
DICIEMBRE									

VARIACIÓN ANUAL DEL PARO REGISTRADO SEGÚN SEXO Y EDAD. SERIES

	TOTAL	HOMBRES	MUJERES	MENORES DE 25 AÑOS			RESTO EDADES		
				TOTAL	HOMBRES	MUJERES	TOTAL	HOMBRES	MUJERES
AÑO 2008									
ENERO	8,62	15,61	4,17	3,40	11,64	-4,01	9,34	16,30	5,13
FEBRERO	11,57	21,41	5,47	6,26	17,23	-3,24	12,31	22,14	6,51
MARZO	11,73	23,98	4,24	7,20	20,79	-4,43	12,36	24,54	5,27
ABRIL	15,59	30,09	6,75	14,18	29,47	0,89	15,78	30,20	7,42
MAYO	19,28	37,09	8,49	21,70	39,41	6,10	18,96	36,71	8,76
JUNIO	21,60	41,57	9,47	21,87	41,11	4,37	21,56	41,65	10,03
JULIO	23,17	43,78	10,36	26,05	46,68	6,91	22,81	43,31	10,72
AGOSTO	24,74	45,31	11,34	27,93	48,33	8,33	24,33	44,83	11,65
SEPTIEMBRE	30,14	54,79	14,36	36,36	59,73	14,20	29,32	53,95	14,38
OCTUBRE	37,56	66,39	18,98	52,58	78,82	27,76	35,61	64,33	18,03
NOVIEMBRE	42,72	73,58	22,30	58,06	84,36	32,34	40,70	71,77	21,21
DICIEMBRE	46,93	78,10	24,76	60,22	84,80	34,07	45,24	77,01	23,80
AÑO 2009									
ENERO	47,12	78,84	24,75	58,03	82,66	32,33	45,69	78,20	23,93
FEBRERO	50,38	82,11	27,74	63,09	86,88	38,14	48,70	81,31	26,61
MARZO	56,69	88,04	33,90	71,44	92,71	48,43	54,73	87,25	32,34
ABRIL	55,86	84,99	34,23	66,48	84,22	46,69	54,44	85,12	32,88
MAYO	53,81	78,63	34,84	61,09	74,81	45,21	52,84	79,29	33,73
JUNIO	49,13	69,60	33,06	50,19	59,49	38,75	48,99	71,34	32,47
JULIO	46,03	62,93	32,35	47,34	52,54	40,72	45,86	64,66	31,51
AGOSTO	43,44	56,38	32,45	42,92	44,41	40,96	43,51	58,35	31,59
SEPTIEMBRE	41,29	51,91	32,09	39,09	38,29	40,16	41,60	54,30	31,22
OCTUBRE	35,14	42,57	28,45	28,63	27,63	29,96	36,09	45,27	28,27
NOVIEMBRE	29,43	34,03	25,11	20,55	18,58	23,23	30,74	36,83	25,33
DICIEMBRE	25,40	27,66	23,10	16,00	12,68	20,88	26,71	30,21	23,34
AÑO 2010									
ENERO	21,66	23,13	20,17	10,01	6,85	14,57	23,31	25,92	20,81
FEBRERO	18,63	19,63	17,62	7,27	4,29	11,51	20,29	22,29	18,34
MARZO	15,57	16,06	15,06	4,25	1,17	8,58	17,23	18,65	15,85
ABRIL	13,65	13,25	14,06	3,35	-0,10	8,18	15,14	15,53	14,77
MAYO	12,32	11,83	12,81	3,13	-0,50	8,19	13,62	13,89	13,35
JUNIO	11,71	10,94	12,48	3,28	-0,62	8,78	12,84	12,80	12,88
JULIO	10,28	9,37	11,20	2,36	-1,43	7,59	11,32	11,04	11,59
AGOSTO	9,38	8,42	10,36	1,88	-1,56	6,52	10,35	9,91	10,77
SEPTIEMBRE	8,31	7,21	9,40	0,45	-2,61	4,46	9,38	8,76	9,98
OCTUBRE	7,29	5,88	8,70	-0,48	-3,67	3,67	8,36	7,39	9,30
NOVIEMBRE	6,24	4,49	7,99	-0,63	-3,95	3,73	7,17	5,82	8,49
DICIEMBRE	4,50	2,02	7,11	-2,91	-6,79	2,40	5,45	3,32	7,62
AÑO 2011									
ENERO	4,51	2,19	6,91	-1,87	-5,47	2,98	5,32	3,30	7,34
FEBRERO	4,08	1,62	6,64	-0,90	-4,37	3,72	4,73	2,50	6,96
MARZO	4,01	1,74	6,35	0,04	-2,92	3,92	4,53	2,43	6,63
ABRIL	3,06	1,55	4,60	-1,88	-4,37	1,34	3,71	2,43	4,97
MAYO	3,04	1,34	4,73	-2,27	-5,01	1,23	3,72	2,27	5,12
JUNIO	3,50	2,26	4,72	-1,97	-4,44	1,21	4,17	3,21	5,09
JULIO	4,38	3,47	5,27	-0,08	-2,46	2,92	4,92	4,29	5,51
AGOSTO	4,06	3,01	5,10	-0,97	-3,76	2,51	4,66	3,92	5,37
SEPTIEMBRE	5,20	4,36	6,02	2,22	-0,76	5,86	5,57	5,08	6,04
OCTUBRE	6,73	6,52	6,93	3,81	1,54	6,55	7,10	7,23	6,97
NOVIEMBRE	7,55	7,50	7,59	5,37	3,15	8,08	7,82	8,12	7,54
DICIEMBRE	7,86	7,62	8,10	6,18	3,52	9,48	8,06	8,17	7,95
AÑO 2012									
ENERO	8,72	8,70	8,73	6,50	3,88	9,73	8,98	9,34	8,63
FEBRERO	9,60	10,24	8,97	6,68	4,48	9,37	9,96	11,04	8,93
MARZO									
ABRIL									
MAYO									
JUNIO									
JULIO									
AGOSTO									
SEPTIEMBRE									
OCTUBRE									
NOVIEMBRE									
DICIEMBRE									

DEMANDANTES DE EMPLEO, PARO REGISTRADO, CONTRATOS Y PRESTACIONES

FEBRERO 2012

PARO REGISTRADO SEGÚN SECTOR DE ACTIVIDAD ECONÓMICA Y PORCENTAJE DE VARIACIÓN MENSUAL. SERIES

	TOTAL		AGRICULTURA		INDUSTRIA		CONSTRUCCIÓN		SERVICIOS		SIN EMP. ANTERIOR	
	ABSOLUTO	%	ABSOLUTO	%	ABSOLUTO	%	ABSOLUTO	%	ABSOLUTO	%	ABSOLUTO	%
AÑO 2008*												
ENERO	2.261.925	6,22	57.052	10,62	299.493	3,56	341.018	3,57	1.392.638	7,63	171.724	3,72
FEBRERO	2.315.331	2,36	65.477	14,77	301.014	0,51	354.623	3,99	1.416.640	1,72	177.576	3,41
MARZO	2.300.975	-0,62	57.067	-12,85	302.280	0,42	366.044	3,22	1.394.470	-1,56	181.114	1,99
ABRIL	2.338.517	1,63	58.478	2,47	307.073	1,59	383.491	4,77	1.412.096	1,26	177.379	-2,06
MAYO	2.353.575	0,64	58.276	-0,35	309.691	0,85	399.303	4,12	1.408.551	-0,25	177.754	0,21
JUNIO	2.390.424	1,57	61.316	5,22	311.834	0,69	421.169	5,48	1.413.274	0,34	182.831	2,86
JULIO	2.426.916	1,53	62.053	1,20	316.915	1,63	442.268	5,01	1.425.955	0,90	179.725	-1,70
AGOSTO	2.530.001	4,25	63.045	1,60	333.243	5,15	482.997	9,21	1.472.767	3,28	177.949	-0,99
SEPTIEMBRE	2.625.368	3,77	64.340	2,05	340.658	2,23	499.271	3,37	1.530.098	3,89	191.001	7,33
OCTUBRE	2.818.026	7,34	71.819	11,63	361.637	6,16	539.653	8,09	1.644.694	7,49	200.223	4,83
NOVIEMBRE	2.989.269	6,08	76.225	6,13	385.095	6,49	583.757	8,17	1.743.169	5,99	201.022	0,40
DICIEMBRE	3.128.963	4,67	76.011	-0,28	413.425	7,36	657.436	12,62	1.790.276	2,70	191.816	-4,58
AÑO 2009												
ENERO	3.327.801	6,35	80.703	-20,36	442.682	10,71	678.141	14,80	1.936.296	9,02	189.979	-27,20
FEBRERO	3.481.859	4,63	86.031	6,60	468.573	5,85	706.734	4,22	2.017.144	4,18	203.377	7,05
MARZO	3.605.402	3,55	93.715	8,93	488.895	4,34	723.347	2,35	2.075.035	2,87	224.410	10,34
ABRIL	3.644.880	1,09	95.372	1,77	497.672	1,80	728.526	0,72	2.086.939	0,57	236.371	5,33
MAYO	3.620.139	-0,68	92.920	-2,57	494.991	-0,54	712.621	-2,18	2.073.610	-0,64	245.997	4,07
JUNIO	3.564.889	-1,53	94.451	1,65	484.357	-2,15	696.254	-2,30	2.041.758	-1,54	248.069	0,84
JULIO	3.544.095	-0,58	95.101	0,69	477.446	-1,43	688.962	-1,05	2.027.873	-0,68	254.713	2,68
AGOSTO	3.629.080	2,40	95.018	-0,09	488.917	2,40	709.362	2,96	2.075.678	2,36	260.105	2,12
SEPTIEMBRE	3.709.447	2,21	95.378	0,38	488.280	-0,13	708.078	-0,18	2.140.158	3,11	277.553	6,71
OCTUBRE	3.808.353	2,67	107.277	12,48	494.085	1,19	716.880	1,24	2.202.605	2,92	287.506	3,59
NOVIEMBRE	3.868.946	1,59	110.067	2,60	497.325	0,66	726.788	1,38	2.240.863	1,74	293.903	2,22
DICIEMBRE	3.923.603	1,41	106.133	-3,57	508.802	2,31	781.724	7,56	2.241.065	0,01	285.879	-2,73
AÑO 2010												
ENERO	4.048.493	3,18	106.699	0,53	517.675	1,74	788.760	0,90	2.343.195	4,56	292.164	2,20
FEBRERO	4.130.625	2,03	113.570	6,44	522.791	0,99	798.675	1,26	2.388.615	1,94	306.974	5,07
MARZO	4.166.613	0,87	120.679	6,26	525.886	0,59	797.572	-0,14	2.398.741	0,42	323.735	5,46
ABRIL	4.142.425	-0,58	124.699	3,33	519.840	-1,15	782.037	-1,95	2.385.001	-0,57	330.848	2,20
MAYO	4.066.202	-1,84	123.171	-1,23	508.275	-2,22	761.464	-2,63	2.338.621	-1,94	334.671	1,16
JUNIO	3.982.368	-2,06	123.345	0,14	492.873	-3,03	740.211	-2,79	2.290.353	-2,06	335.586	0,27
JULIO	3.908.578	-1,85	122.278	-0,87	479.856	-2,64	723.689	-2,23	2.245.857	-1,94	336.898	0,39
AGOSTO	3.969.661	1,56	120.950	-1,09	489.046	1,92	737.295	1,88	2.283.950	1,70	338.420	0,45
SEPTIEMBRE	4.017.763	1,21	117.398	-2,94	484.747	-0,88	727.557	-1,32	2.337.535	2,35	350.526	3,58
OCTUBRE	4.085.976	1,70	131.259	11,81	487.185	0,50	724.860	-0,37	2.386.591	2,10	356.081	1,58
NOVIEMBRE	4.110.294	0,60	133.696	1,86	485.441	-0,36	724.091	-0,11	2.402.348	0,66	364.718	2,43
DICIEMBRE	4.100.073	-0,25	126.829	-5,14	491.638	1,28	753.067	4,00	2.371.939	-1,27	356.600	-2,23
AÑO 2011												
ENERO	4.231.003	3,19	129.119	1,81	499.904	1,68	758.342	0,70	2.477.019	4,43	366.619	2,81
FEBRERO	4.299.263	1,61	137.733	6,67	503.463	0,71	760.892	0,34	2.516.588	1,60	380.587	3,81
MARZO	4.333.669	0,80	143.431	4,14	505.173	0,34	762.528	0,22	2.531.424	0,59	391.113	2,77
ABRIL	4.269.360	-1,48	141.162	-1,58	501.080	-0,81	759.915	-0,34	2.482.420	-1,94	384.783	-1,62
MAYO	4.189.659	-1,87	136.103	-3,58	490.417	-2,13	738.993	-2,75	2.447.807	-1,39	376.339	-2,19
JUNIO	4.121.801	-1,62	140.228	3,03	479.525	-2,22	727.844	-1,51	2.407.407	-1,65	366.797	-2,54
JULIO	4.079.742	-1,02	141.209	0,70	471.278	-1,72	722.230	-0,77	2.378.475	-1,20	366.550	-0,07
AGOSTO	4.130.927	1,25	138.742	-1,75	480.699	2,00	732.622	1,44	2.416.182	1,59	362.682	-1,06
SEPTIEMBRE	4.226.744	2,32	137.392	-0,97	484.475	0,79	732.437	-0,03	2.490.772	3,09	381.668	5,23
OCTUBRE	4.360.926	3,17	154.168	12,21	497.047	2,59	746.381	1,90	2.576.206	3,43	387.124	1,43
NOVIEMBRE	4.420.462	1,37	151.597	-1,67	500.436	0,68	752.150	0,77	2.624.994	1,89	391.285	1,07
DICIEMBRE	4.422.359	0,04	145.961	-3,72	509.470	1,81	775.928	3,16	2.612.529	-0,47	378.471	-3,27
AÑO 2012												
ENERO	4.599.829	4,01	152.243	4,30	524.575	2,96	792.275	2,11	2.745.110	5,07	385.626	1,89
FEBRERO	4.712.098	2,44	163.462	7,37	534.844	1,96	807.931	1,98	2.804.340	2,16	401.521	4,12
MARZO												
ABRIL												
MAYO												
JUNIO												
JULIO												
AGOSTO												
SEPTIEMBRE												
OCTUBRE												
NOVIEMBRE												
DICIEMBRE												

(*) Los datos se han calculado adaptándolos, mediante estimación, a los sectores de actividad CNAE-09

PARO REGISTRADO. VARIACIÓN INTERANUAL SEGÚN SECTOR DE ACTIVIDAD ECONÓMICA. SERIES

	TOTAL		AGRICULTURA		INDUSTRIA		CONSTRUCCIÓN		SERVICIOS		SIN EMP. ANTERIOR	
	ABSOLUTA	%	ABSOLUTA	%	ABSOLUTA	%	ABSOLUTA	%	ABSOLUTA	%	ABSOLUTA	%
AÑO 2008*												
ENERO	179.417	8,62	11.124	24,22	6.685	2,28	66.330	24,15	101.566	7,87	-6.288	-3,53
FEBRERO	240.056	11,57	19.174	41,41	11.187	3,86	86.125	32,08	127.973	9,93	-4.403	-2,42
MARZO	241.524	11,73	9.736	20,57	13.744	4,76	102.343	38,81	120.183	9,43	-4.482	-2,42
ABRIL	315.393	15,59	11.619	24,80	20.996	7,34	122.120	46,72	168.769	13,57	-8.111	-4,37
MAYO	380.344	19,28	11.594	24,84	30.987	11,12	142.993	55,79	197.956	16,35	-3.187	-1,76
JUNIO	424.555	21,60	13.300	27,70	37.810	13,80	162.364	62,74	213.128	17,76	-2.048	-1,11
JULIO	456.578	23,17	13.571	27,99	42.314	15,41	171.468	63,32	226.838	18,92	2.388	1,35
AGOSTO	501.705	24,74	14.122	28,87	47.460	16,61	188.873	64,22	244.825	19,94	6.425	3,75
SEPTIEMBRE	608.005	30,14	15.511	31,77	62.003	22,25	217.371	77,11	299.466	24,33	13.654	7,70
OCTUBRE	769.449	37,56	21.637	43,12	82.207	29,42	255.595	89,98	381.575	30,21	28.435	16,55
NOVIEMBRE	894.796	42,72	23.969	45,87	104.485	37,23	287.540	97,07	449.963	34,79	28.839	16,75
DICIEMBRE	999.416	46,93	24.436	47,38	124.220	42,95	328.169	99,67	496.344	38,36	26.247	15,85
AÑO 2009												
ENERO	1.065.876	47,12	23.651	41,46	143.189	47,81	337.123	98,86	543.658	39,04	18.255	10,63
FEBRERO	1.166.528	50,38	20.554	31,39	167.559	55,66	352.111	99,29	600.504	42,39	25.801	14,53
MARZO	1.304.427	56,69	36.648	64,22	186.615	61,74	357.303	97,61	680.565	48,80	43.296	23,91
ABRIL	1.306.363	55,86	36.894	63,09	190.599	62,07	345.035	89,97	674.843	47,79	58.992	33,26
MAYO	1.266.564	53,81	34.644	59,45	185.300	59,83	313.318	78,47	665.059	47,22	68.243	38,39
JUNIO	1.174.465	49,13	33.135	54,04	172.523	55,33	275.085	65,31	628.484	44,47	65.238	35,68
JULIO	1.117.179	46,03	33.048	53,26	160.531	50,65	246.694	55,78	601.918	42,21	74.988	41,72
AGOSTO	1.099.079	43,44	31.973	50,71	155.674	46,71	226.365	46,87	602.911	40,94	82.156	46,17
SEPTIEMBRE	1.084.079	41,29	31.038	48,24	147.622	43,33	208.807	41,82	610.060	39,87	86.552	45,31
OCTUBRE	990.327	35,14	35.458	49,37	132.448	36,62	177.227	32,84	557.911	33,92	87.283	43,59
NOVIEMBRE	879.677	29,43	33.842	44,40	112.230	29,14	143.031	24,50	497.694	28,55	92.881	46,20
DICIEMBRE	794.640	25,40	30.122	39,63	95.377	23,07	124.288	18,91	450.789	25,18	94.063	49,04
AÑO 2010												
ENERO	720.692	21,66	25.996	32,21	74.993	16,94	110.619	16,31	406.899	21,01	102.185	53,79
FEBRERO	648.766	18,63	27.539	32,01	54.218	11,57	91.941	13,01	371.471	18,42	103.597	50,94
MARZO	561.211	15,57	26.964	28,77	36.991	7,57	74.225	10,26	323.706	15,60	99.325	44,26
ABRIL	497.545	13,65	29.327	30,75	22.168	4,45	53.511	7,35	298.062	14,28	94.477	39,97
MAYO	446.063	12,32	30.251	32,56	13.284	2,68	48.843	6,85	265.011	12,78	88.674	36,05
JUNIO	417.479	11,71	28.894	30,59	8.516	1,76	43.957	6,31	248.595	12,18	87.517	35,28
JULIO	364.483	10,28	27.177	28,58	2.410	0,50	34.727	5,04	217.984	10,75	82.185	32,27
AGOSTO	340.581	9,38	25.932	27,29	129	0,03	27.933	3,94	208.272	10,03	78.315	30,11
SEPTIEMBRE	308.316	8,31	22.020	23,09	-3.533	-0,72	19.479	2,75	197.377	9,22	72.973	26,29
OCTUBRE	277.623	7,29	23.982	22,36	-6.900	-1,40	7.980	1,11	183.986	8,35	68.575	23,85
NOVIEMBRE	241.348	6,24	23.629	21,47	-11.884	-2,39	-2.697	-0,37	161.485	7,21	70.815	24,09
DICIEMBRE	176.470	4,50	20.696	19,50	-17.164	-3,37	-28.657	-3,67	130.874	5,84	70.721	24,74
AÑO 2011												
ENERO	182.510	4,51	22.420	21,01	-17.771	-3,43	-30.418	-3,86	133.824	5,71	74.455	25,48
FEBRERO	168.638	4,08	24.163	21,28	-19.328	-3,70	-37.783	-4,73	127.973	5,36	73.613	23,98
MARZO	167.056	4,01	22.752	18,85	-20.713	-3,94	-35.044	-4,39	132.683	5,53	67.378	20,81
ABRIL	126.935	3,06	16.463	13,20	-18.760	-3,61	-22.122	-2,83	97.419	4,08	53.935	16,30
MAYO	123.457	3,04	12.932	10,50	-17.858	-3,51	-22.471	-2,95	109.186	4,67	41.668	12,45
JUNIO	139.433	3,50	16.883	13,69	-13.348	-2,71	-12.367	-1,67	117.054	5,11	31.211	9,30
JULIO	171.164	4,38	18.931	15,48	-8.578	-1,79	-1.459	-0,20	132.618	5,91	29.652	8,80
AGOSTO	161.266	4,06	17.792	14,71	-8.347	-1,71	-4.673	-0,63	132.232	5,79	24.262	7,17
SEPTIEMBRE	208.981	5,20	19.994	17,03	-272	-0,06	4.880	0,67	153.237	6,56	31.142	8,88
OCTUBRE	274.950	6,73	22.909	17,45	9.862	2,02	21.521	2,97	189.615	7,95	31.043	8,72
NOVIEMBRE	310.168	7,55	17.901	13,39	14.995	3,09	28.059	3,88	222.646	9,27	26.567	7,28
DICIEMBRE	322.286	7,86	19.132	15,08	17.832	3,63	22.861	3,04	240.590	10,14	21.871	6,13
AÑO 2012												
ENERO	368.826	8,72	23.124	17,91	24.671	4,94	33.933	4,47	268.091	10,82	19.007	5,18
FEBRERO	412.835	9,60	25.729	18,68	31.381	6,23	47.039	6,18	287.752	11,43	20.934	5,50
MARZO												
ABRIL												
MAYO												
JUNIO												
JULIO												
AGOSTO												
SEPTIEMBRE												
OCTUBRE												
NOVIEMBRE												
DICIEMBRE												

(*) Los datos se han calculado adaptándolos, mediante estimación, a los sectores de actividad CNAE-09

EVOLUCIÓN DEL PARO REGISTRADO POR SECTORES

2008 - 2012

AGRICULTURA



Gráfico 2009 adecuado a CNAE 2009

EVOLUCIÓN DEL PARO REGISTRADO POR SECTORES

2008 - 2012

INDUSTRIA

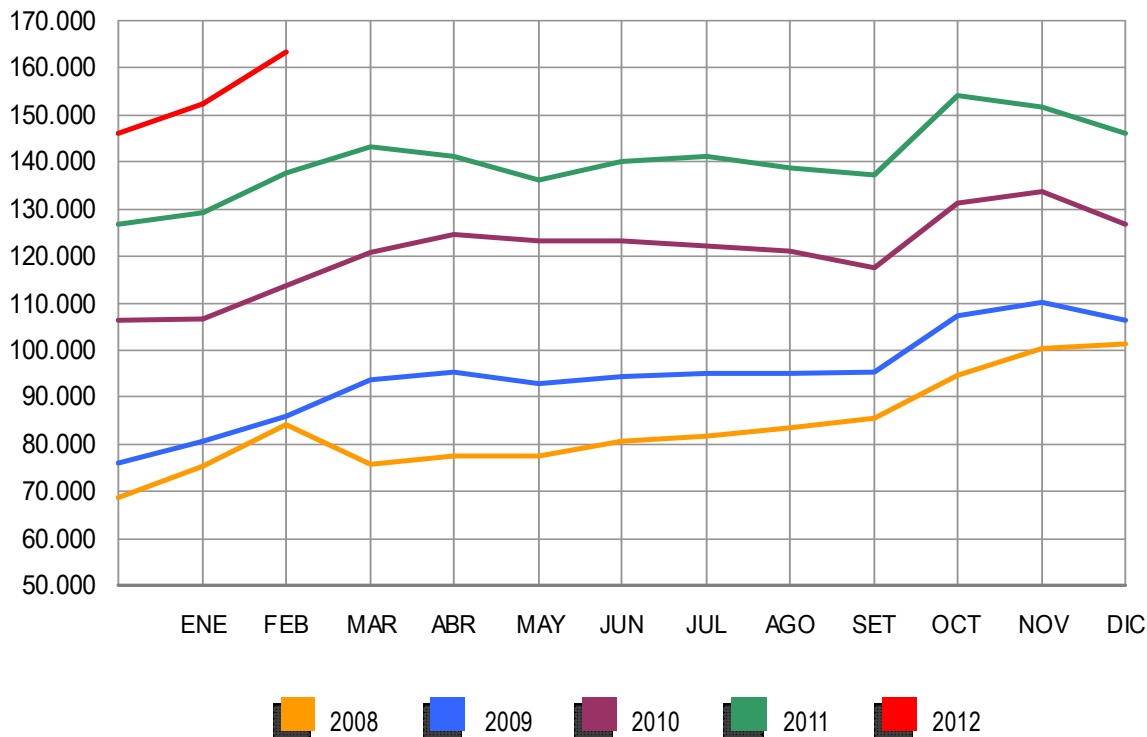

Gráfico 2009 adecuado a CNAE 2009

EVOLUCIÓN DEL PARO REGISTRADO POR SECTORES

2008 - 2012

CONSTRUCCIÓN

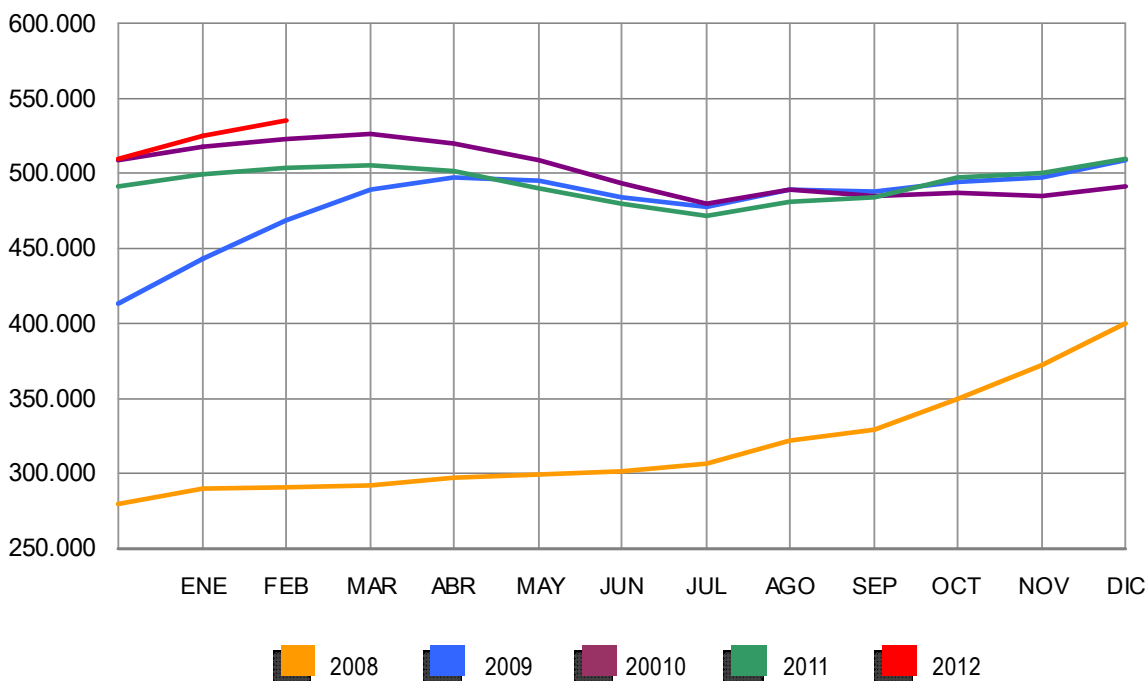

Gráfico 2009 adecuado a CNAE 2009

EVOLUCIÓN DEL PARO REGISTRADO POR SECTORES

2008 - 2012

SERVICIOS

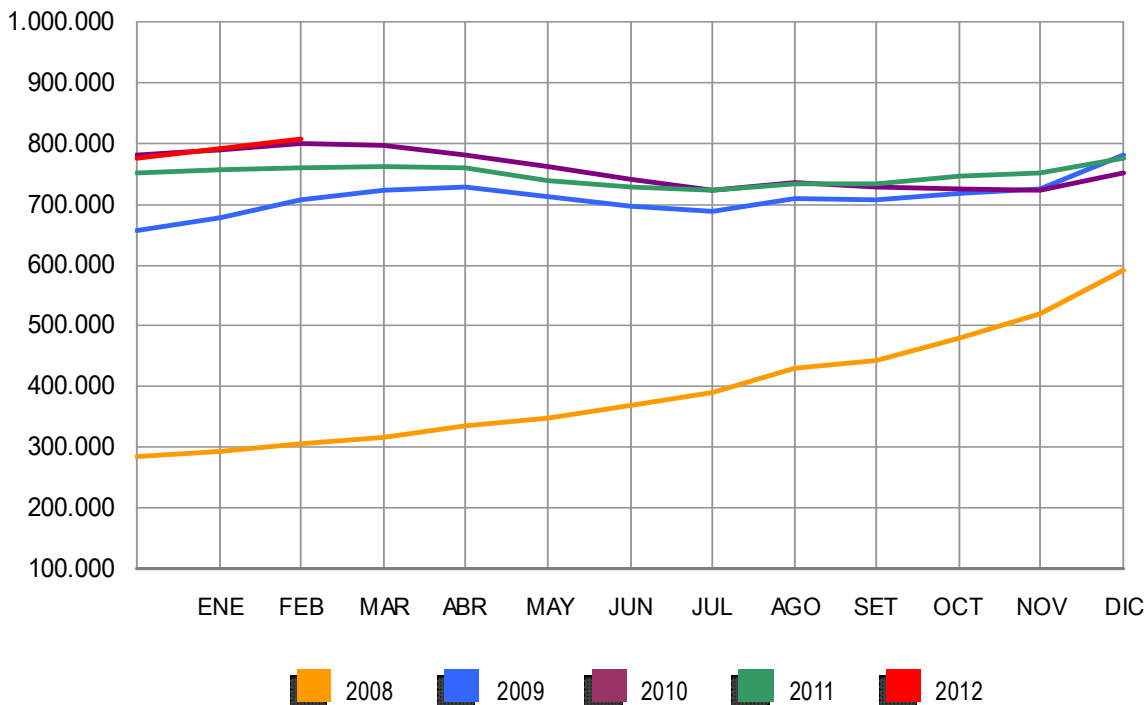

Gráfico 2009 adecuado a CNAE 2009

EVOLUCIÓN DEL PARO REGISTRADO POR SECTORES

2008 - 2012

COLECTIVO SIN EMPLEO ANTERIOR

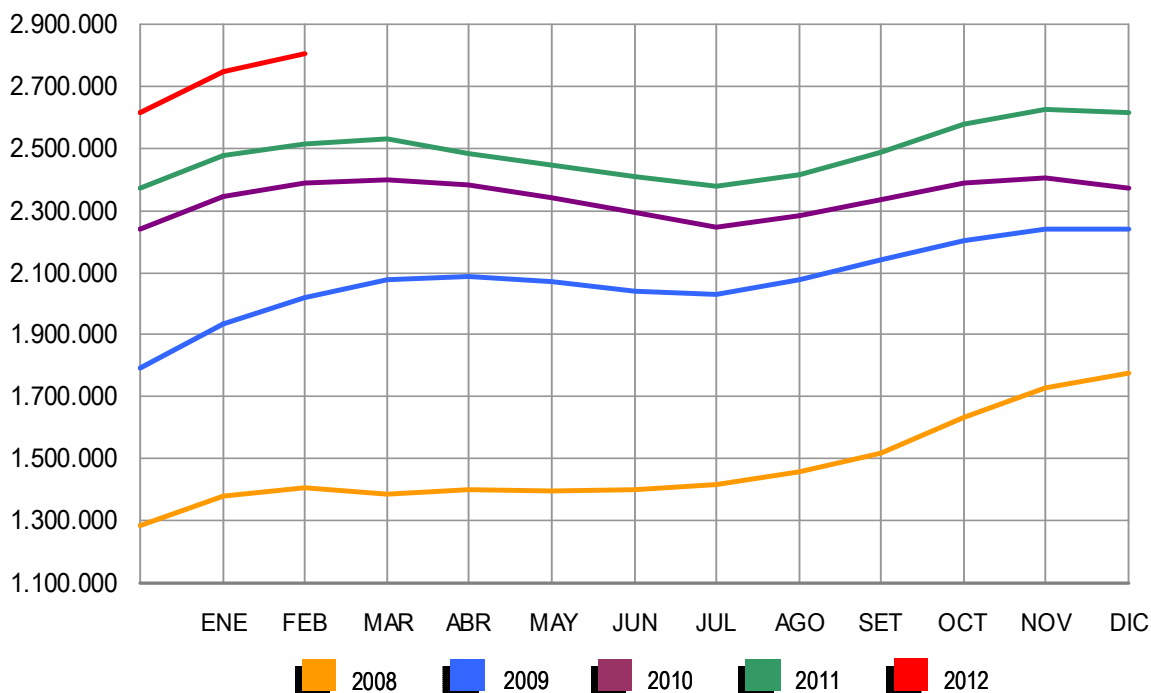

Gráfico 2009 adecuado a CNAE 2009

FEBRERO 2012

PARO REGISTRADO (EXTRANJEROS) POR SEXO, EDAD Y SECTOR DE ACTIVIDAD ECONÓMICA

	TOTAL	VARIACIÓN				ZONA ORIGEN	
		MENSUAL		ANUAL		PAIS COMUNITARIO	PAIS EXTRACOMUNIT.
		ABSOLUTA	RELATIVA	ABSOLUTA	RELATIVA		
TOTAL	655.587	14.559	2,27	24.221	3,84	204.957	450.630
SEXO:							
HOMBRES	376.642	9.755	2,66	4.103	1,10	110.506	266.136
MUJERES	278.945	4.804	1,75	20.118	7,77	94.451	184.494
MENORES DE 25 AÑOS:							
HOMBRES	27.704	1.308	4,96	-604	-2,13	7.922	19.782
MUJERES	25.500	655	2,64	259	1,03	8.439	17.061
TOTAL	53.204	1.963	3,83	-345	-0,64	16.361	36.843
MAYORES DE 25 AÑOS:							
HOMBRES	348.938	8.447	2,48	4.707	1,37	102.584	246.354
MUJERES	253.445	4.149	1,66	19.859	8,50	86.012	167.433
TOTAL	602.383	12.596	2,14	24.566	4,25	188.596	413.787
SECTOR:							
AGRICULTURA	47.787	4.040	9,23	5.264	12,38	14.342	33.445
INDUSTRIA	46.607	891	1,95	629	1,37	16.542	30.065
CONSTRUCCIÓN	142.193	918	0,65	-7.042	-4,72	41.939	100.254
SERVICIOS	343.503	5.965	1,77	21.249	6,59	111.248	232.255
SIN EMPLEO ANTERIOR	75.497	2.745	3,77	4.121	5,77	20.886	54.611

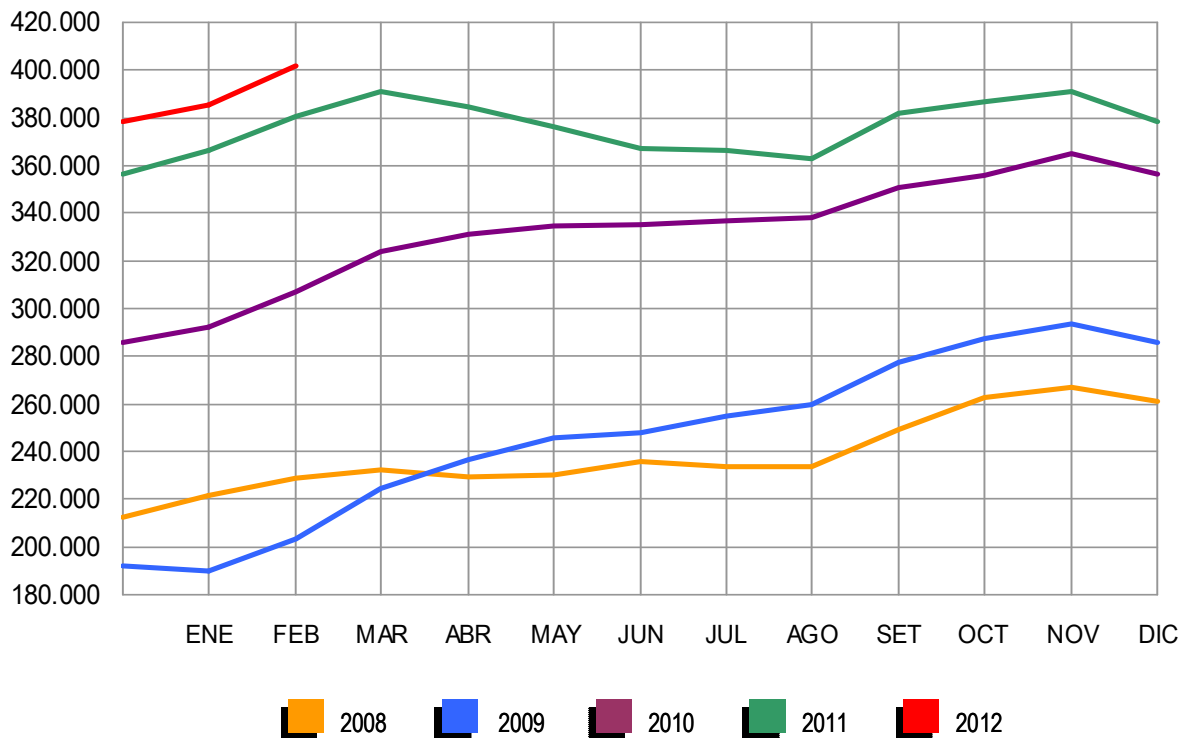
PARO REGISTRADO (EXTRANJEROS) POR COMUNIDADES AUTÓNOMAS

COMUNIDADES AUTÓNOMAS	TOTAL	VARIACIÓN				ZONA ORIGEN	
		MENSUAL		ANUAL		PAIS COMUNITARIO	PAIS EXTRACOMUNIT.
		ABSOLUTA	RELATIVA	ABSOLUTA	RELATIVA		
ANDALUCÍA	78.312	2.537	3,35	1.429	1,86	26.549	51.763
ARAGÓN	26.060	610	2,40	944	3,76	10.789	15.271
ASTURIAS	7.089	139	2,00	778	12,33	2.576	4.513
ILLES BALEARS	24.231	-554	-2,24	196	0,82	8.650	15.581
CANARIAS	24.775	150	0,61	-1.983	-7,41	8.298	16.477
CANTABRIA	5.872	60	1,03	542	10,17	1.640	4.232
CASTILLA LA MANCHA	34.011	1.495	4,60	1.662	5,14	15.524	18.487
CASTILLA Y LEÓN	26.592	340	1,30	761	2,95	12.480	14.112
CATALUÑA	144.804	1.917	1,34	5.298	3,80	27.302	117.502
COM. VALENCIANA	89.140	2.372	2,73	303	0,34	35.305	53.835
EXTREMADURA	4.745	85	1,82	356	8,11	2.103	2.642
GALICIA	15.143	190	1,27	1.414	10,30	6.166	8.977
MADRID	107.470	2.849	2,72	5.477	5,37	33.053	74.417
MURCIA	24.246	936	4,02	1.092	4,72	4.248	19.998
NAVARRA	10.556	478	4,74	1.095	11,57	3.175	7.381
PAÍS VASCO	22.278	745	3,46	3.563	19,04	4.951	17.327
LA RIOJA	6.744	118	1,78	647	10,61	2.080	4.664
CEUTA	1.287	27	2,14	379	41,74	23	1.264
MELILLA	2.232	65	3,00	268	13,65	45	2.187
TOTAL	655.587	14.559	2,27	24.221	3,84	204.957	450.630

PARO REGISTRADO (EXTRANJEROS) SEGÚN SEXO Y EDAD. SERIES

	TOTAL	HOMBRES	MUJERES	MENORES DE 25 AÑOS			RESTO EDADES		
				TOTAL	HOMBRES	MUJERES	TOTAL	HOMBRES	MUJERES
AÑO 2008									
ENERO	240.707	137.001	103.706	23.947	13.246	10.701	216.760	123.755	93.005
FEBRERO	258.365	146.456	111.909	25.758	14.220	11.538	232.607	132.236	100.371
MARZO	240.111	139.807	100.304	23.834	13.435	10.399	216.277	126.372	89.905
ABRIL	246.066	145.705	100.361	24.494	14.183	10.311	221.572	131.522	90.050
MAYO	248.827	150.236	98.591	24.370	14.495	9.875	224.457	135.741	88.716
JUNIO	258.800	160.568	98.232	25.265	15.353	9.912	233.535	145.215	88.320
JULIO	266.458	169.882	96.576	25.335	15.825	9.510	241.123	154.057	87.066
AGOSTO	280.298	183.209	97.089	25.970	16.466	9.504	254.328	166.743	87.585
SEPTIEMBRE	298.870	192.733	106.137	28.864	17.938	10.926	270.006	174.795	95.211
OCTUBRE	337.493	216.706	120.787	33.225	20.510	12.715	304.268	196.196	108.072
NOVIEMBRE	379.640	244.174	135.466	37.408	23.109	14.299	342.232	221.065	121.167
DICIEMBRE	410.960	271.521	139.439	38.578	24.364	14.214	372.382	247.157	125.225
AÑO 2009									
ENERO	449.505	292.284	157.221	43.687	26.829	16.858	405.818	265.455	140.363
FEBRERO	473.091	305.326	167.765	45.919	27.713	18.206	427.172	277.613	149.559
MARZO	496.778	319.091	177.687	48.977	29.276	19.701	447.801	289.815	157.986
ABRIL	500.017	322.286	177.731	47.523	28.539	18.984	452.494	293.747	158.747
MAYO	492.491	316.070	176.421	45.422	27.155	18.267	447.069	288.915	158.154
JUNIO	485.043	311.209	173.834	43.332	25.925	17.407	441.711	285.284	156.427
JULIO	482.108	310.989	171.119	41.812	25.001	16.811	440.296	285.988	154.308
AGOSTO	488.570	315.972	172.598	41.288	24.622	16.666	447.282	291.350	155.932
SEPTIEMBRE	501.318	318.652	182.666	43.444	25.209	18.235	457.874	293.443	164.431
OCTUBRE	529.227	332.400	196.827	46.655	26.819	19.836	482.572	305.581	176.991
NOVIEMBRE	551.306	343.847	207.459	49.330	28.193	21.137	501.976	315.654	186.322
DICIEMBRE	566.517	359.074	207.443	48.750	28.301	20.449	517.767	330.773	186.994
AÑO 2010									
ENERO	584.453	367.527	216.926	50.500	28.907	21.593	533.953	338.620	195.333
FEBRERO	603.719	376.953	226.766	54.251	30.849	23.402	549.468	346.104	203.364
MARZO	616.320	383.240	233.080	56.876	32.037	24.839	559.444	351.203	208.241
ABRIL	612.919	379.320	233.599	56.102	31.406	24.696	556.817	347.914	208.903
MAYO	596.886	367.640	229.246	53.651	29.934	23.717	543.235	337.706	205.529
JUNIO	583.927	359.129	224.798	51.293	28.568	22.725	532.634	330.561	202.073
JULIO	569.615	351.569	218.046	48.774	27.202	21.572	520.841	324.367	196.474
AGOSTO	568.859	352.030	216.829	47.119	26.300	20.819	521.740	325.730	196.010
SEPTIEMBRE	573.210	348.120	225.090	48.532	26.449	22.083	524.678	321.671	203.007
OCTUBRE	593.066	355.646	237.420	50.897	27.365	23.532	542.169	328.281	213.888
NOVIEMBRE	606.326	358.728	247.598	52.578	27.908	24.670	553.748	330.820	222.928
DICIEMBRE	605.838	361.084	244.754	49.980	26.517	23.463	555.858	334.567	221.291
AÑO 2011									
ENERO	619.276	366.423	252.853	51.185	27.042	24.143	568.091	339.381	228.710
FEBRERO	631.366	372.539	258.827	53.549	28.308	25.241	577.817	344.231	233.586
MARZO	642.893	377.877	265.016	56.533	29.915	26.618	586.360	347.962	238.398
ABRIL	631.177	371.566	259.611	55.095	29.107	25.988	576.082	342.459	233.623
MAYO	613.547	358.252	255.295	52.507	27.339	25.168	561.040	330.913	230.127
JUNIO	602.794	352.062	250.732	50.608	26.450	24.158	552.186	325.612	226.574
JULIO	593.149	348.347	244.802	48.769	25.728	23.041	544.380	322.619	221.761
AGOSTO	584.605	344.057	240.548	46.293	24.317	21.976	538.312	319.740	218.572
SEPTIEMBRE	591.114	342.492	248.622	48.437	25.206	23.231	542.677	317.286	225.391
OCTUBRE	615.765	355.520	260.245	51.091	26.623	24.468	564.674	328.897	235.777
NOVIEMBRE	625.429	356.800	268.629	52.489	27.113	25.376	572.940	329.687	243.253
DICIEMBRE	625.903	359.777	266.126	50.208	25.932	24.276	575.695	333.845	241.850
AÑO 2012									
ENERO	641.028	366.887	274.141	51.241	26.396	24.845	589.787	340.491	249.296
FEBRERO	655.587	376.642	278.945	53.204	27.704	25.500	602.383	348.938	253.445
MARZO									
ABRIL									
MAYO									
JUNIO									
JULIO									
AGOSTO									
SEPTIEMBRE									
OCTUBRE									
NOVIEMBRE									
DICIEMBRE									

FEBRERO 2012

PARO REGISTRADO (EXTRANJEROS) SEGÚN SECTOR DE ACTIVIDAD ECONÓMICA Y PORCENTAJE DE VARIACIÓN MENSUAL. SERIES

	TOTAL		AGRICULTURA		INDUSTRIA		CONSTRUCCIÓN		SERVICIOS		SIN EMP.ANTERIOR	
	ABSOLUTO	%	ABSOLUTO	%	ABSOLUTO	%	ABSOLUTO	%	ABSOLUTO	%	ABSOLUTO	%
AÑO 2008*												
ENERO	240.707	13,56	10.463	37,60	18.565	14,27	64.389	6,28	133.702	15,65	13.588	13,93
FEBRERO	258.365	7,34	14.499	38,58	19.260	3,74	67.195	4,36	140.632	5,18	16.779	23,48
MARZO	240.111	-7,07	8.949	-38,28	18.330	-4,83	67.466	0,40	127.720	-9,18	17.646	5,17
ABRIL	246.066	2,48	9.312	4,05	18.949	3,38	71.257	5,62	127.833	0,09	18.715	6,06
MAYO	248.827	1,12	9.325	0,14	19.483	2,82	74.585	4,67	125.546	-1,79	19.888	6,27
JUNIO	258.800	4,01	10.807	15,89	20.132	3,33	81.414	9,16	125.204	-0,27	21.243	6,81
JULIO	266.458	2,96	11.420	5,68	20.864	3,64	87.841	7,89	125.022	-0,15	21.311	0,32
AGOSTO	280.298	5,19	11.495	0,65	22.281	6,79	96.118	9,42	128.691	2,93	21.714	1,89
SEPTIEMBRE	298.870	6,63	11.515	0,18	23.422	5,12	99.323	3,33	140.372	9,08	24.238	11,63
OCTUBRE	337.493	12,92	13.440	16,71	26.511	13,19	108.090	8,83	162.806	15,98	26.647	9,94
NOVIEMBRE	379.640	12,49	15.125	12,54	30.700	15,80	120.891	11,84	188.117	15,55	24.806	-6,91
DICIEMBRE	410.960	8,25	15.424	1,98	34.878	13,61	139.469	15,37	199.239	5,91	21.950	-11,52
AÑO 2009												
ENERO	449.505	9,38	17.726	-6,14	40.447	26,08	145.238	16,31	223.688	12,28	22.406	-37,60
FEBRERO	473.091	5,25	19.223	8,45	43.306	7,07	149.550	2,97	234.210	4,70	26.802	19,62
MARZO	496.778	5,01	21.255	10,57	45.527	5,13	152.520	1,99	243.747	4,07	33.729	25,85
ABRIL	500.017	0,65	21.918	3,12	46.120	1,30	153.612	0,72	243.224	-0,21	35.143	4,19
MAYO	492.491	-1,51	20.992	-4,22	45.401	-1,56	149.904	-2,41	239.302	-1,61	36.892	4,98
JUNIO	485.043	-1,51	23.271	10,86	44.510	-1,96	146.509	-2,26	233.337	-2,49	37.416	1,42
JULIO	482.108	-0,61	24.445	5,04	43.547	-2,16	146.307	-0,14	230.182	-1,35	37.627	0,56
AGOSTO	488.570	1,34	24.170	-1,12	43.920	0,86	148.946	1,80	233.412	1,40	38.122	1,32
SEPTIEMBRE	501.318	2,61	23.458	-2,95	43.476	-1,01	147.668	-0,86	246.387	5,56	40.329	5,79
OCTUBRE	529.227	5,57	28.559	21,75	44.759	2,95	148.788	0,76	263.746	7,05	43.375	7,55
NOVIEMBRE	551.306	4,17	30.272	6,00	45.833	2,40	151.753	1,99	277.520	5,22	45.928	5,89
DICIEMBRE	566.517	2,76	30.014	-0,85	47.302	3,21	164.083	8,13	280.385	1,03	44.733	-2,60
AÑO 2010												
ENERO	584.453	3,17	30.171	0,52	48.141	1,77	165.472	0,85	293.200	4,57	47.469	6,12
FEBRERO	603.719	3,30	32.957	9,23	48.756	1,28	166.499	0,62	302.473	3,16	53.034	11,72
MARZO	616.320	2,09	36.409	10,47	49.322	1,16	166.684	0,11	305.022	0,84	58.883	11,03
ABRIL	612.919	-0,55	37.901	4,10	48.642	-1,38	163.722	-1,78	301.543	-1,14	61.111	3,78
MAYO	596.886	-2,62	36.795	-2,92	46.969	-3,44	158.806	-3,00	292.653	-2,95	61.663	0,90
JUNIO	583.927	-2,17	38.170	3,74	45.809	-2,47	154.740	-2,56	283.779	-3,03	61.429	-0,38
JULIO	569.615	-2,45	38.960	2,07	44.228	-3,45	151.356	-2,19	275.058	-3,07	60.013	-2,31
AGOSTO	568.859	-0,13	37.563	-3,59	44.499	0,61	152.557	0,79	275.536	0,17	58.704	-2,18
SEPTIEMBRE	573.210	0,76	34.425	-8,35	43.707	-1,78	148.472	-2,68	285.508	3,62	61.098	4,08
OCTUBRE	593.066	3,46	40.106	16,50	44.233	1,20	146.489	-1,34	299.076	4,75	63.162	3,38
NOVIEMBRE	606.326	2,24	41.651	3,85	44.431	0,45	145.271	-0,83	309.053	3,34	65.920	4,37
DICIEMBRE	605.838	-0,08	39.406	-5,39	45.057	1,41	150.933	3,90	305.811	-1,05	64.631	-1,96
AÑO 2011												
ENERO	619.276	2,22	39.381	-0,06	45.573	1,15	149.797	-0,75	316.332	3,44	68.193	5,51
FEBRERO	631.366	1,95	42.523	7,98	45.978	0,89	149.235	-0,38	322.254	1,87	71.376	4,67
MARZO	642.893	1,83	45.172	6,23	46.342	0,79	149.827	0,40	326.169	1,21	75.383	5,61
ABRIL	631.177	-1,82	43.831	-2,97	45.923	-0,90	149.756	-0,05	316.615	-2,93	75.052	-0,44
MAYO	613.547	-2,79	40.655	-7,25	44.633	-2,81	145.816	-2,63	308.773	-2,48	73.670	-1,84
JUNIO	602.794	-1,75	43.664	7,40	43.694	-2,10	143.034	-1,91	300.043	-2,83	72.359	-1,78
JULIO	593.149	-1,60	45.190	3,49	42.740	-2,18	141.569	-1,02	292.874	-2,39	70.776	-2,19
AGOSTO	584.605	-1,44	42.917	-5,03	42.832	0,22	140.735	-0,59	290.242	-0,90	67.879	-4,09
SEPTIEMBRE	591.114	1,11	40.451	-5,75	42.360	-1,10	137.923	-2,00	300.658	3,59	69.722	2,72
OCTUBRE	615.765	4,17	46.229	14,28	43.619	2,97	138.907	0,71	315.970	5,09	71.040	1,89
NOVIEMBRE	625.429	1,57	44.628	-3,46	44.084	1,07	137.789	-0,80	326.773	3,42	72.155	1,57
DICIEMBRE	625.903	0,08	42.916	-3,84	44.818	1,67	141.478	2,68	326.214	-0,17	70.477	-2,33
AÑO 2012												
ENERO	641.028	2,42	43.747	1,94	45.716	2,00	141.275	-0,14	337.538	3,47	72.752	3,23
FEBRERO	655.587	2,27	47.787	9,23	46.607	1,95	142.193	0,65	343.503	1,77	75.497	3,77
MARZO												
ABRIL												
MAYO												
JUNIO												
JULIO												
AGOSTO												
SEPTIEMBRE												
OCTUBRE												
NOVIEMBRE												
DICIEMBRE												

(*) Los datos se han calculado adaptándolos, mediante estimación, a los sectores de actividad CNAE-09

FEBRERO 2012

PARO REGISTRADO POR CC.AA. Y PROVINCIAS

PROVINCIA AUTONOMÍA	TOTAL	VARIACIÓN			
		MENSUAL		ANUAL	
		ABSOLUTA	RELATIVA	ABSOLUTA	RELATIVA
ALMERÍA	78.600	3.469	4,62	7.163	10,03
CÁDIZ	194.871	3.401	1,78	12.861	7,07
CÓRDOBA	91.399	5.079	5,88	10.582	13,09
GRANADA	106.617	3.947	3,84	13.622	14,65
HUELVA	62.070	483	0,78	6.021	10,74
JAÉN	61.266	8.402	15,89	9.485	18,32
MÁLAGA	207.355	5.001	2,47	16.719	8,77
SEVILLA	242.428	6.622	2,81	23.446	10,71
ANDALUCÍA	1.044.606	36.404	3,61	99.899	10,57
HUESCA	15.525	132	0,86	1.794	13,07
TERUEL	10.592	211	2,03	1.260	13,50
ZARAGOZA	81.796	1.817	2,27	7.576	10,21
ARAGÓN	107.913	2.160	2,04	10.630	10,93
ASTURIAS	99.353	2.746	2,84	11.281	12,81
ILLES BALEARS	98.352	-575	-0,58	8.690	9,69
LAS PALMAS	148.042	2.832	1,95	7.771	5,54
STA. CRUZ DE TENERIFE	130.856	2.083	1,62	9.951	8,23
CANARIAS	278.898	4.915	1,79	17.722	6,79
CANTABRIA	53.055	1.176	2,27	6.079	12,94
ALBACETE	50.728	1.553	3,16	6.297	14,17
CIUDAD REAL	64.072	2.302	3,73	7.774	13,81
CUENCA	20.168	641	3,28	2.787	16,03
GUADALAJARA	24.136	625	2,66	2.176	9,91
TOLEDO	85.944	3.137	3,79	9.377	12,25
CASTILLA LA MANCHA	245.048	8.258	3,49	28.411	13,11
ÁVILA	17.676	526	3,07	1.601	9,96
BURGOS	30.745	1.037	3,49	3.210	11,66
LEÓN	43.460	1.091	2,57	3.567	8,94
PALENCIA	14.079	280	2,03	881	6,68
SALAMANCA	34.456	795	2,36	3.084	9,83
SEGOVIA	12.204	351	2,96	1.309	12,01
SORIA	6.315	285	4,73	759	13,66
VALLADOLID	49.429	1.565	3,27	4.719	10,55
ZAMORA	17.720	295	1,69	1.948	12,35
CASTILLA Y LEÓN	226.084	6.225	2,83	21.078	10,28
BARCELONA	474.064	5.972	1,28	27.780	6,22
GIRONA	61.170	539	0,89	3.267	5,64
LLEIDA	32.255	624	1,97	2.485	8,35
TARRAGONA	74.459	1.603	2,20	5.805	8,46
CATALUÑA	641.948	8.738	1,38	39.337	6,53
ALICANTE-ALACANT	224.328	4.399	2,00	13.782	6,55
CASTELLÓN-CASTELLÓ	63.971	3.041	4,99	2.335	3,79
VALENCIA-VALÈNCIA	277.832	6.898	2,55	23.574	9,27
COM. VALENCIANA	566.131	14.338	2,60	39.691	7,54
BADAJOS	90.666	-460	-0,50	9.013	11,04
CÁCERES	47.511	-88	-0,18	5.910	14,21
EXTREMADURA	138.177	-548	-0,40	14.923	12,11
A CORUÑA	107.759	1.048	0,98	10.296	10,56
LUGO	27.633	250	0,91	2.262	8,92
OURENSE	30.406	426	1,42	2.397	8,56
PONTEVEDRA	108.877	1.667	1,55	11.441	11,74
GALICIA	274.675	3.391	1,25	26.396	10,63
MADRID	526.374	14.909	2,91	48.204	10,08
MURCIA	151.232	4.012	2,73	14.493	10,60
NAVARRA	51.944	1.795	3,58	6.078	13,25
ARABA/ALAVA	24.829	612	2,53	2.582	11,61
BIZKAIA	89.727	2.064	2,35	8.424	10,36
GIPUZKOA	44.774	787	1,79	2.868	6,84
PAÍS VASCO	159.330	3.463	2,22	13.874	9,54
LA RIOJA	26.530	330	1,26	3.309	14,25
CEUTA	11.608	156	1,36	1.973	20,48
MELILLA	10.840	376	3,59	767	7,61
TOTAL	4.712.098	112.269	2,44	412.835	9,60

PARO REGISTRADO SEGÚN SEXO Y EDAD POR CC.AA. Y PROVINCIAS

PROVINCIA AUTONOMÍA	TOTAL	HOMBRES	MUJERES	MENORES DE 25 AÑOS			RESTO DE EDADES		
				TOTAL	HOMBRES	MUJERES	TOTAL	HOMBRES	MUJERES
ALMERÍA	78.600	41.967	36.633	8.738	4.685	4.053	69.862	37.282	32.580
CÁDIZ	194.871	92.089	102.782	23.595	12.191	11.404	171.276	79.898	91.378
CÓRDOBA	91.399	44.407	46.992	12.905	6.584	6.321	78.494	37.823	40.671
GRANADA	106.617	55.746	50.871	13.523	6.965	6.558	93.094	48.781	44.313
HUELVA	62.070	32.121	29.949	7.711	3.987	3.724	54.359	28.134	26.225
JAÉN	61.266	28.986	32.280	9.128	4.390	4.738	52.138	24.596	27.542
MÁLAGA	207.355	104.760	102.595	23.103	12.337	10.766	184.252	92.423	91.829
SEVILLA	242.428	117.992	124.436	29.515	15.539	13.976	212.913	102.453	110.460
ANDALUCÍA	1.044.606	518.068	526.538	128.218	66.678	61.540	916.388	451.390	464.998
HUESCA	15.525	8.297	7.228	1.896	1.068	828	13.629	7.229	6.400
TERUEL	10.592	5.740	4.852	1.495	832	663	9.097	4.908	4.189
ZARAGOZA	81.796	40.947	40.849	9.545	5.173	4.372	72.251	35.774	36.477
ARAGÓN	107.913	54.984	52.929	12.936	7.073	5.863	94.977	47.911	47.066
ASTURIAS	99.353	49.216	50.137	9.737	5.384	4.353	89.616	43.832	45.784
ILLES BALEARS	98.352	50.537	47.815	12.796	6.650	6.146	85.556	43.887	41.669
LAS PALMAS	148.042	72.976	75.066	12.424	6.371	6.053	135.618	66.605	69.013
STA. CRUZ DE TENERIFE	130.856	67.292	63.564	10.179	5.435	4.744	120.677	61.857	58.820
CANARIAS	278.898	140.268	138.630	22.603	11.806	10.797	256.295	128.462	127.833
CANTABRIA	53.055	27.911	25.144	5.451	3.081	2.370	47.604	24.830	22.774
ALBACETE	50.728	23.482	27.246	6.652	3.569	3.083	44.076	19.913	24.163
CIUDAD REAL	64.072	30.402	33.670	9.571	5.062	4.509	54.501	25.340	29.161
CUENCA	20.168	10.034	10.134	2.530	1.370	1.160	17.638	8.664	8.974
GUADALAJARA	24.136	11.907	12.229	2.512	1.328	1.184	21.624	10.579	11.045
TOLEDO	85.944	42.189	43.755	10.328	5.681	4.647	75.616	36.508	39.108
CASTILLA LA MANCHA	245.048	118.014	127.034	31.593	17.010	14.583	213.455	101.004	112.451
ÁVILA	17.676	9.328	8.348	2.194	1.226	968	15.482	8.102	7.380
BURGOS	30.745	15.039	15.706	3.277	1.802	1.475	27.468	13.237	14.231
LEÓN	43.460	21.526	21.934	4.860	2.736	2.124	38.600	18.790	19.810
PALENCIA	14.079	6.913	7.166	1.738	986	752	12.341	5.927	6.414
SALAMANCA	34.456	15.935	18.521	4.205	2.228	1.977	30.251	13.707	16.544
SEGOVIA	12.204	6.358	5.846	1.413	783	630	10.791	5.575	5.216
SORIA	6.315	3.233	3.082	899	518	381	5.416	2.715	2.701
VALLADOLID	49.429	23.711	25.718	5.337	2.903	2.434	44.092	20.808	23.284
ZAMORA	17.720	8.900	8.820	1.993	1.102	891	15.727	7.798	7.929
CASTILLA Y LEÓN	226.084	110.943	115.141	25.916	14.284	11.632	200.168	96.659	103.509
BARCELONA	474.064	245.030	229.034	38.020	21.472	16.548	436.044	223.558	212.486
GIRONA	61.170	33.121	28.049	5.709	3.206	2.503	55.461	29.915	25.546
LLEIDA	32.255	18.068	14.187	2.969	1.648	1.321	29.286	16.420	12.866
TARRAGONA	74.459	40.068	34.391	7.137	3.885	3.252	67.322	36.183	31.139
CATALUÑA	641.948	336.287	305.661	53.835	30.211	23.624	588.113	306.076	282.037
ALICANTE-ALACANT	224.328	111.025	113.303	21.115	11.512	9.603	203.213	99.513	103.700
CASTELLÓN-CASTELLÓ	63.971	34.573	29.398	6.978	3.886	3.092	56.993	30.687	26.306
VALENCIA-VALÈNCIA	277.832	140.359	137.473	28.182	15.605	12.577	249.650	124.754	124.896
COM. VALENCIANA	566.131	285.957	280.174	56.275	31.003	25.272	509.856	254.954	254.902
BADAJOS	90.666	39.253	51.413	13.331	6.880	6.451	77.335	32.373	44.962
CÁCERES	47.511	23.152	24.359	6.814	3.630	3.184	40.697	19.522	21.175
EXTREMADURA	138.177	62.405	75.772	20.145	10.510	9.635	118.032	51.895	66.137
A CORUÑA	107.759	52.750	55.009	8.546	4.739	3.807	99.213	48.011	51.202
LUGO	27.633	14.030	13.603	2.555	1.419	1.136	25.078	12.611	12.467
OURENSE	30.406	14.746	15.660	2.662	1.456	1.206	27.744	13.290	14.454
PONTEVEDRA	108.877	52.119	56.758	9.414	5.327	4.087	99.463	46.792	52.671
GALICIA	274.675	133.645	141.030	23.177	12.941	10.236	251.498	120.704	130.794
MADRID	526.374	261.610	264.764	53.737	29.385	24.352	472.637	232.225	240.412
MURCIA	151.232	77.052	74.180	18.279	9.763	8.516	132.953	67.289	65.664
NAVARRA	51.944	25.736	26.208	5.742	3.213	2.529	46.202	22.523	23.679
ARABA/ALAVA	24.829	11.894	12.935	2.165	1.162	1.003	22.664	10.732	11.932
BIZKAIA	89.727	44.489	45.238	8.052	4.481	3.571	81.675	40.008	41.667
GIPUZKOA	44.774	21.066	23.708	3.842	2.113	1.729	40.932	18.953	21.979
PAÍS VASCO	159.330	77.449	81.881	14.059	7.756	6.303	145.271	69.693	75.578
LA RIOJA	26.530	13.619	12.911	2.817	1.548	1.269	23.713	12.071	11.642
CEUTA	11.608	4.989	6.619	2.324	1.110	1.214	9.284	3.879	5.405
MELILLA	10.840	4.574	6.266	2.202	1.063	1.139	8.638	3.511	5.127
TOTAL	4.712.098	2.353.264	2.358.834	501.842	270.469	231.373	4.210.256	2.082.795	2.127.461

FEBRERO 2012

PARO REGISTRADO SEGÚN SECTOR DE ACTIVIDAD ECONÓMICA POR CC.AA. Y PROVINCIAS

PROVINCIA						SIN EMPLEO
AUTONOMÍA	TOTAL	AGRICULTURA	INDUSTRIA	CONSTRUCCIÓN	SERVICIOS	ANTERIOR
ALMERÍA	78.600	6.618	5.668	18.183	38.661	9.470
CÁDIZ	194.871	5.976	14.464	40.224	97.469	36.738
CÓRDOBA	91.399	5.938	12.234	15.615	43.828	13.784
GRANADA	106.617	5.797	7.822	24.582	54.513	13.903
HUELVA	62.070	6.985	4.686	13.594	28.989	7.816
JAÉN	61.266	9.451	7.078	8.192	27.357	9.188
MÁLAGA	207.355	3.632	13.165	45.599	117.737	27.222
SEVILLA	242.428	10.100	23.088	47.054	129.896	32.290
ANDALUCÍA	1.044.606	54.497	88.205	213.043	538.450	150.411
HUESCA	15.525	1.301	1.755	2.720	8.900	849
TERUEL	10.592	662	1.556	1.965	5.913	496
ZARAGOZA	81.796	3.479	11.526	11.386	49.485	5.920
ARAGÓN	107.913	5.442	14.837	16.071	64.298	7.265
ASTURIAS	99.353	1.269	10.581	15.710	64.312	7.481
ILLES BALEARS	98.352	1.144	4.825	16.100	72.320	3.963
LAS PALMAS	148.042	3.173	7.162	25.445	104.181	8.081
STA. CRUZ DE TENERIFE	130.856	2.608	6.285	26.842	88.763	6.358
CANARIAS	278.898	5.781	13.447	52.287	192.944	14.439
CANTABRIA	53.055	600	4.754	9.879	34.305	3.517
ALBACETE	50.728	3.878	6.371	7.787	28.849	3.843
CIUDAD REAL	64.072	6.916	6.176	11.037	35.145	4.798
CUENCA	20.168	1.937	1.829	3.488	11.659	1.255
GUADALAJARA	24.136	470	2.212	3.671	16.678	1.105
TOLEDO	85.944	5.308	11.428	15.103	49.593	4.512
CASTILLA LA MANCHA	245.048	18.509	28.016	41.086	141.924	15.513
ÁVILA	17.676	874	1.560	4.662	8.267	2.313
BURGOS	30.745	1.070	5.416	5.375	16.066	2.818
LEÓN	43.460	953	6.334	7.798	22.623	5.752
PALENCIA	14.079	743	1.822	2.404	7.472	1.638
SALAMANCA	34.456	920	2.970	6.247	19.157	5.162
SEGOVIA	12.204	893	1.341	2.320	6.491	1.159
SORIA	6.315	273	1.079	1.028	3.257	678
VALLADOLID	49.429	2.336	5.406	8.473	26.777	6.437
ZAMORA	17.720	830	1.726	4.026	8.809	2.329
CASTILLA Y LEÓN	226.084	8.892	27.654	42.333	118.919	28.286
BARCELONA	474.064	4.329	77.025	71.826	296.105	24.779
GIRONA	61.170	1.647	7.524	11.648	37.132	3.219
LLEIDA	32.255	3.380	3.866	6.199	17.211	1.599
TARRAGONA	74.459	2.985	8.997	14.801	44.180	3.496
CATALUÑA	641.948	12.341	97.412	104.474	394.628	33.093
ALICANTE-ALACANT	224.328	6.578	38.314	37.705	124.639	17.092
CASTELLÓN-CASTELLÓ	63.971	2.645	10.414	11.360	35.503	4.049
VALENCIA-VALÈNCIA	277.832	8.016	41.222	41.752	171.033	15.809
COM. VALENCIANA	566.131	17.239	89.950	90.817	331.175	36.950
BADAJOS	90.666	6.662	6.302	11.731	56.016	9.955
CÁCERES	47.511	2.564	3.972	9.799	27.728	3.448
EXTREMADURA	138.177	9.226	10.274	21.530	83.744	13.403
A CORUÑA	107.759	2.288	15.224	19.852	59.545	10.850
LUGO	27.633	1.010	2.941	4.922	15.690	3.070
OURENSE	30.406	1.143	4.410	5.002	16.374	3.477
PONTEVEDRA	108.877	2.948	19.224	17.453	57.984	11.268
GALICIA	274.675	7.389	41.799	47.229	149.593	28.665
MADRID	526.374	3.951	43.027	77.772	377.784	23.840
MURCIA	151.232	10.209	19.129	27.639	83.311	10.944
NAVARRA	51.944	2.109	10.059	6.493	30.465	2.818
ARABA/ALAVA	24.829	569	4.020	2.961	15.159	2.120
BIZKAIA	89.727	1.448	12.506	11.968	54.543	9.262
GIPUZKOA	44.774	491	8.282	4.449	28.157	3.395
PAÍS VASCO	159.330	2.508	24.808	19.378	97.859	14.777
LA RIOJA	26.530	2.228	5.357	3.827	13.452	1.666
CEUTA	11.608	56	464	985	7.853	2.250
MELILLA	10.840	72	246	1.278	7.004	2.240
TOTAL	4.712.098	163.462	534.844	807.931	2.804.340	401.521

FEBRERO 2012

PARO REGISTRADO. VARIACIÓN MENSUAL SEGÚN SECTOR DE ACTIVIDAD ECONÓMICA POR CC.AA. Y PROVINCIAS

PROVINCIA AUTONOMÍA	TOTAL	AGRICULTURA	INDUSTRIA	CONSTRUCCIÓN	SERVICIOS	SIN EMPLEO ANTERIOR
ALMERÍA	3.469	444	209	477	1.568	771
CÁDIZ	3.401	114	241	425	1.508	1.113
CÓRDOBA	5.079	760	586	1.242	1.670	821
GRANADA	3.947	479	241	927	1.472	828
HUELVA	483	-460	17	77	465	384
JAÉN	8.402	3.037	754	1.861	1.967	783
MÁLAGA	5.001	218	256	1.009	2.203	1.315
SEVILLA	6.622	351	502	1.238	3.374	1.157
ANDALUCÍA	36.404	4.943	2.806	7.256	14.227	7.172
HUESCA	132	34	3	62	-14	47
TERUEL	211	-47	52	18	172	16
ZARAGOZA	1.817	226	385	103	925	178
ARAGÓN	2.160	213	440	183	1.083	241
ASTURIAS	2.746	-30	362	575	1.570	269
ILLES BALEARS	-575	87	-22	-183	-579	122
LAS PALMAS	2.832	-3	184	139	2.098	414
STA. CRUZ DE TENERIFE	2.083	9	121	171	1.484	298
CANARIAS	4.915	6	305	310	3.582	712
CANTABRIA	1.176	-10	143	118	802	123
ALBACETE	1.553	289	100	193	830	141
CIUDAD REAL	2.302	773	87	283	1.026	133
CUENCA	641	31	61	96	414	39
GUADALAJARA	625	33	81	47	434	30
TOLEDO	3.137	972	283	359	1.329	194
CASTILLA LA MANCHA	8.258	2.098	612	978	4.033	537
ÁVILA	526	-14	64	127	295	54
BURGOS	1.037	23	171	131	589	123
LEÓN	1.091	-54	146	13	733	253
PALENCIA	280	0	32	21	167	60
SALAMANCA	795	2	65	148	402	178
SEGOVIA	351	-13	52	30	245	37
SORIA	285	2	59	20	153	51
VALLADOLID	1.565	51	132	261	952	169
ZAMORA	295	-2	39	-49	185	122
CASTILLA Y LEÓN	6.225	-5	760	702	3.721	1.047
BARCELONA	5.972	204	573	891	3.278	1.026
GIRONA	539	24	22	17	332	144
LLEIDA	624	118	93	146	234	33
TARRAGONA	1.603	343	102	173	808	177
CATALUÑA	8.738	689	790	1.227	4.652	1.380
ALICANTE-ALACANT	4.399	316	625	416	2.524	518
CASTELLÓN-CASTELLÓ	3.041	550	244	325	1.755	167
VALENCIA-VALÈNCIA	6.898	858	644	544	4.410	442
COM. VALENCIANA	14.338	1.724	1.513	1.285	8.689	1.127
BADAJOS	-460	33	76	76	-640	-5
CÁCERES	-88	21	-16	136	-260	31
EXTREMADURA	-548	54	60	212	-900	26
A CORUÑA	1.048	-48	-133	153	860	216
LUGO	250	6	33	48	120	43
OURENSE	426	-13	46	99	257	37
PONTEVEDRA	1.667	30	288	245	883	221
GALICIA	3.391	-25	234	545	2.120	517
MADRID	14.909	274	832	1.512	11.259	1.032
MURCIA	4.012	862	354	223	2.045	528
NAVARRA	1.795	170	609	127	743	146
ARABA/ALAVA	612	35	76	142	241	118
BIZKAIA	2.064	27	191	190	1.198	458
GIPUZKOA	787	1	120	78	437	151
PAÍS VASCO	3.463	63	387	410	1.876	727
LA RIOJA	330	98	73	90	45	24
CEUTA	156	1	-13	8	103	57
MELILLA	376	7	24	78	159	108
TOTAL	112.269	11.219	10.269	15.656	59.230	15.895

FEBRERO 2012

PARO REGISTRADO (COLECTIVO SIN EMPLEO ANTERIOR) SEGÚN TRAMOS DE EDAD. AMBOS SEXOS

PROVINCIA AUTONOMÍA	TOTAL	<20 AÑOS	20-24 AÑOS	25-29 AÑOS	30-44 AÑOS	>44 AÑOS
ALMERÍA	9.470	1.186	2.307	998	1.990	2.989
CÁDIZ	36.738	4.931	6.828	2.180	6.555	16.244
CÓRDOBA	13.784	2.683	3.825	1.303	1.894	4.079
GRANADA	13.903	2.297	3.867	1.756	2.638	3.345
HUELVA	7.816	1.517	1.991	641	1.145	2.522
JAÉN	9.188	1.443	2.635	927	1.286	2.897
MÁLAGA	27.222	4.169	5.631	2.004	5.252	10.166
SEVILLA	32.290	5.558	7.462	2.527	5.471	11.272
ANDALUCÍA	150.411	23.784	34.546	12.336	26.231	53.514
HUESCA	849	192	164	87	210	196
TERUEL	496	128	113	57	100	98
ZARAGOZA	5.920	1.306	1.050	569	1.257	1.738
ARAGÓN	7.265	1.626	1.327	713	1.567	2.032
ASTURIAS	7.481	1.005	1.733	930	1.657	2.156
ILLES BALEARS	3.963	1.020	607	321	819	1.196
LAS PALMAS	8.081	1.013	1.782	575	851	3.860
STA. CRUZ DE TENERIFE	6.358	796	1.577	597	927	2.461
CANARIAS	14.439	1.809	3.359	1.172	1.778	6.321
CANTABRIA	3.517	509	713	374	813	1.108
ALBACETE	3.843	817	726	272	558	1.470
CIUDAD REAL	4.798	999	1.061	355	765	1.618
CUENCA	1.255	247	245	100	207	456
GUADALAJARA	1.105	263	202	101	250	289
TOLEDO	4.512	1.063	897	321	815	1.416
CASTILLA LA MANCHA	15.513	3.389	3.131	1.149	2.595	5.249
ÁVILA	2.313	388	548	222	446	709
BURGOS	2.818	490	648	382	602	696
LEÓN	5.752	877	1.394	671	1.192	1.618
PALENCIA	1.638	326	372	176	304	460
SALAMANCA	5.162	816	1.139	566	975	1.666
SEGOVIA	1.159	228	249	131	278	273
SORIA	678	151	185	71	140	131
VALLADOLID	6.437	966	1.333	702	1.327	2.109
ZAMORA	2.329	328	531	240	475	755
CASTILLA Y LEÓN	28.286	4.570	6.399	3.161	5.739	8.417
BARCELONA	24.779	5.762	3.983	2.000	5.347	7.687
GIRONA	3.219	674	400	257	785	1.103
LLEIDA	1.599	300	239	165	461	434
TARRAGONA	3.496	773	477	268	792	1.186
CATALUÑA	33.093	7.509	5.099	2.690	7.385	10.410
ALICANTE-ALACANT	17.092	2.756	2.990	1.231	3.327	6.788
CASTELLÓN-CASTELLÓ	4.049	993	770	386	1.026	874
VALENCIA-VALÈNCIA	15.809	3.868	2.818	1.322	2.934	4.867
COM. VALENCIANA	36.950	7.617	6.578	2.939	7.287	12.529
BADAJOS	9.955	2.034	1.782	594	1.153	4.392
CÁCERES	3.448	769	861	296	422	1.100
EXTREMADURA	13.403	2.803	2.643	890	1.575	5.492
A CORUÑA	10.850	1.109	2.198	1.415	2.414	3.714
LUGO	3.070	374	733	437	614	912
OURENSE	3.477	378	725	404	676	1.294
PONTEVEDRA	11.268	1.359	2.179	1.207	2.387	4.136
GALICIA	28.665	3.220	5.835	3.463	6.091	10.056
MADRID	23.840	4.984	4.080	1.905	4.926	7.945
MURCIA	10.944	2.058	1.869	762	2.123	4.132
NAVARRA	2.818	545	535	312	701	725
ARABA/ALAVA	2.120	283	467	318	602	450
BIZKAIA	9.262	1.142	1.925	1.132	2.468	2.595
GIPUZKOA	3.395	418	916	418	784	859
PAÍS VASCO	14.777	1.843	3.308	1.868	3.854	3.904
LA RIOJA	1.666	288	336	189	472	381
CEUTA	2.250	638	509	219	461	423
MELILLA	2.240	623	415	158	500	544
TOTAL	401.521	69.840	83.022	35.551	76.574	136.534

FEBRERO 2012

PARO REGISTRADO (COLECTIVO SIN EMPLEO ANTERIOR) SEGÚN TRAMOS DE EDAD. HOMBRES

PROVINCIA AUTONOMÍA	TOTAL	<20 AÑOS	20-24 AÑOS	25-29 AÑOS	30-44 AÑOS	>44 AÑOS
ALMERÍA	3.499	684	1.026	394	643	752
CÁDIZ	8.785	2.571	3.041	761	1.024	1.388
CÓRDOBA	4.410	1.432	1.551	478	463	486
GRANADA	4.873	1.218	1.576	638	731	710
HUELVA	2.606	798	878	236	319	375
JAÉN	2.455	683	930	320	254	268
MÁLAGA	8.707	2.283	2.544	721	1.398	1.761
SEVILLA	10.009	2.929	3.225	937	1.343	1.575
ANDALUCÍA	45.344	12.598	14.771	4.485	6.175	7.315
HUESCA	301	118	77	22	26	58
TERUEL	165	69	47	12	18	19
ZARAGOZA	1.954	711	454	149	239	401
ARAGÓN	2.420	898	578	183	283	478
ASTURIAS	2.553	578	773	361	442	399
ILLES BALEARS	1.488	566	274	90	217	341
LAS PALMAS	2.713	559	868	250	297	739
STA. CRUZ DE TENERIFE	2.309	469	717	237	345	541
CANARIAS	5.022	1.028	1.585	487	642	1.280
CANTABRIA	1.164	288	334	144	187	211
ALBACETE	1.070	440	275	87	81	187
CIUDAD REAL	1.140	480	331	88	98	143
CUENCA	345	127	81	24	38	75
GUADALAJARA	353	142	83	21	35	72
TOLEDO	1.284	577	325	75	108	199
CASTILLA LA MANCHA	4.192	1.766	1.095	295	360	676
ÁVILA	724	228	232	65	83	116
BURGOS	986	266	287	120	163	150
LEÓN	2.019	537	654	243	292	293
PALENCIA	545	173	171	61	76	64
SALAMANCA	1.671	475	449	212	216	319
SEGOVIA	367	130	97	33	43	64
SORIA	250	97	78	19	27	29
VALLADOLID	2.118	555	580	278	373	332
ZAMORA	685	182	197	69	106	131
CASTILLA Y LEÓN	9.365	2.643	2.745	1.100	1.379	1.498
BARCELONA	8.646	3.511	1.923	631	1.268	1.313
GIRONA	956	423	184	55	144	150
LLEIDA	496	170	96	41	88	101
TARRAGONA	1.023	451	201	56	134	181
CATALUÑA	11.121	4.555	2.404	783	1.634	1.745
ALICANTE-ALACANT	5.196	1.580	1.389	415	729	1.083
CASTELLÓN-CASTELLÓ	1.294	584	311	89	154	156
VALENCIA-VALÈNCIA	5.334	2.268	1.257	451	626	732
COM. VALENCIANA	11.824	4.432	2.957	955	1.509	1.971
BADAJOS	2.433	1.064	637	226	184	322
CÁCERES	1.050	417	322	91	84	136
EXTREMADURA	3.483	1.481	959	317	268	458
A CORUÑA	3.671	680	974	494	766	757
LUGO	1.091	231	318	143	171	228
OURENSE	1.167	242	308	147	208	262
PONTEVEDRA	3.657	854	950	445	663	745
GALICIA	9.586	2.007	2.550	1.229	1.808	1.992
MADRID	8.535	2.897	1.944	671	1.212	1.811
MURCIA	3.063	1.124	765	211	354	609
NAVARRA	905	332	211	57	135	170
ARABA/ALAVA	693	167	195	93	120	118
BIZKAIA	3.387	675	945	454	701	612
GIPUZKOA	1.308	270	445	160	215	218
PAÍS VASCO	5.388	1.112	1.585	707	1.036	948
LA RIOJA	408	155	125	39	47	42
CEUTA	846	327	225	69	135	90
MELILLA	664	310	167	41	67	79
TOTAL	127.371	39.097	36.047	12.224	17.890	22.113

FEBRERO 2012

PARO REGISTRADO (COLECTIVO SIN EMPLEO ANTERIOR) SEGÚN TRAMOS DE EDAD. MUJERES

PROVINCIA AUTONOMÍA	TOTAL	<20 AÑOS	20-24 AÑOS	25-29 AÑOS	30-44 AÑOS	>44 AÑOS
ALMERÍA	5.971	502	1.281	604	1.347	2.237
CÁDIZ	27.953	2.360	3.787	1.419	5.531	14.856
CÓRDOBA	9.374	1.251	2.274	825	1.431	3.593
GRANADA	9.030	1.079	2.291	1.118	1.907	2.635
HUELVA	5.210	719	1.113	405	826	2.147
JAÉN	6.733	760	1.705	607	1.032	2.629
MÁLAGA	18.515	1.886	3.087	1.283	3.854	8.405
SEVILLA	22.281	2.629	4.237	1.590	4.128	9.697
ANDALUCÍA	105.067	11.186	19.775	7.851	20.056	46.199
HUESCA	548	74	87	65	184	138
TERUEL	331	59	66	45	82	79
ZARAGOZA	3.966	595	596	420	1.018	1.337
ARAGÓN	4.845	728	749	530	1.284	1.554
ASTURIAS	4.928	427	960	569	1.215	1.757
ILLES BALEARS	2.475	454	333	231	602	855
LAS PALMAS	5.368	454	914	325	554	3.121
STA. CRUZ DE TENERIFE	4.049	327	860	360	582	1.920
CANARIAS	9.417	781	1.774	685	1.136	5.041
CANTABRIA	2.353	221	379	230	626	897
ALBACETE	2.773	377	451	185	477	1.283
CIUDAD REAL	3.658	519	730	267	667	1.475
CUENCA	910	120	164	76	169	381
GUADALAJARA	752	121	119	80	215	217
TOLEDO	3.228	486	572	246	707	1.217
CASTILLA LA MANCHA	11.321	1.623	2.036	854	2.235	4.573
ÁVILA	1.589	160	316	157	363	593
BURGOS	1.832	224	361	262	439	546
LEÓN	3.733	340	740	428	900	1.325
PALENCIA	1.093	153	201	115	228	396
SALAMANCA	3.491	341	690	354	759	1.347
SEGOVIA	792	98	152	98	235	209
SORIA	428	54	107	52	113	102
VALLADOLID	4.319	411	753	424	954	1.777
ZAMORA	1.644	146	334	171	369	624
CASTILLA Y LEÓN	18.921	1.927	3.654	2.061	4.360	6.919
BARCELONA	16.133	2.251	2.060	1.369	4.079	6.374
GIRONA	2.263	251	216	202	641	953
LLEIDA	1.103	130	143	124	373	333
TARRAGONA	2.473	322	276	212	658	1.005
CATALUÑA	21.972	2.954	2.695	1.907	5.751	8.665
ALICANTE-ALACANT	11.896	1.176	1.601	816	2.598	5.705
CASTELLÓN-CASTELLÓ	2.755	409	459	297	872	718
VALENCIA-VALÈNCIA	10.475	1.600	1.561	871	2.308	4.135
COM. VALENCIANA	25.126	3.185	3.621	1.984	5.778	10.558
BADAJOS	7.522	970	1.145	368	969	4.070
CÁCERES	2.398	352	539	205	338	964
EXTREMADURA	9.920	1.322	1.684	573	1.307	5.034
A CORUÑA	7.179	429	1.224	921	1.648	2.957
LUGO	1.979	143	415	294	443	684
OURENSE	2.310	136	417	257	468	1.032
PONTEVEDRA	7.611	505	1.229	762	1.724	3.391
GALICIA	19.079	1.213	3.285	2.234	4.283	8.064
MADRID	15.305	2.087	2.136	1.234	3.714	6.134
MURCIA	7.881	934	1.104	551	1.769	3.523
NAVARRA	1.913	213	324	255	566	555
ARABA/ALAVA	1.427	116	272	225	482	332
BIZKAIA	5.875	467	980	678	1.767	1.983
GIPUZKOA	2.087	148	471	258	569	641
PAÍS VASCO	9.389	731	1.723	1.161	2.818	2.956
LA RIOJA	1.258	133	211	150	425	339
CEUTA	1.404	311	284	150	326	333
MELILLA	1.576	313	248	117	433	465
TOTAL	274.150	30.743	46.975	23.327	58.684	114.421

FEBRERO 2012

PARO REGISTRADO (EXTRANJEROS) SEGÚN SECTOR DE ACTIVIDAD ECONÓMICA POR CC.AA. Y PROVINCIAS

PROVINCIA						SIN EMPLEO
AUTONOMÍA	TOTAL	AGRICULTURA	INDUSTRIA	CONSTRUCCIÓN	SERVICIOS	ANTERIOR
ALMERÍA	17.778	3.520	899	3.865	6.682	2.812
CÁDIZ	6.255	266	294	844	2.916	1.935
CÓRDOBA	2.830	466	242	298	1.117	707
GRANADA	8.808	1.238	397	1.614	3.736	1.823
HUELVA	4.080	1.218	170	475	1.466	751
JAÉN	2.694	880	164	253	860	537
MÁLAGA	26.301	702	952	5.391	14.389	4.867
SEVILLA	9.566	699	564	1.103	4.759	2.441
ANDALUCÍA	78.312	8.989	3.682	13.843	35.925	15.873
HUESCA	3.762	777	300	798	1.566	321
TERUEL	2.905	383	392	762	1.205	163
ZARAGOZA	19.393	2.371	1.730	4.201	9.200	2.071
ARAGÓN	26.060	3.531	2.422	5.761	11.791	2.555
ASTURIAS	7.089	277	481	1.406	3.917	1.008
ILLES BALEARS	24.231	524	783	4.932	16.418	1.574
LAS PALMAS	13.782	290	424	2.204	10.032	832
STA. CRUZ DE TENERIFE	10.993	253	334	1.848	7.959	599
CANARIAS	24.775	543	758	4.052	17.991	1.431
CANTABRIA	5.872	140	311	1.291	3.434	696
ALBACETE	4.978	1.362	416	621	2.066	513
CIUDAD REAL	6.733	1.795	462	1.204	2.663	609
CUENCA	3.933	719	313	858	1.798	245
GUADALAJARA	5.704	262	384	1.269	3.323	466
TOLEDO	12.663	1.808	1.208	2.902	5.786	959
CASTILLA LA MANCHA	34.011	5.946	2.783	6.854	15.636	2.792
ÁVILA	2.795	125	146	954	868	702
BURGOS	5.191	427	555	1.369	1.972	868
LEÓN	3.954	240	450	919	1.463	882
PALENCIA	1.097	136	76	219	423	243
SALAMANCA	2.496	121	165	538	1.019	653
SEGOVIA	3.312	481	217	836	1.254	524
SORIA	1.645	155	204	372	614	300
VALLADOLID	4.716	627	301	1.047	1.788	953
ZAMORA	1.386	188	106	293	474	325
CASTILLA Y LEÓN	26.592	2.500	2.220	6.547	9.875	5.450
BARCELONA	96.180	2.617	8.338	24.012	50.981	10.232
GIRONA	18.471	1.184	1.559	4.306	9.425	1.997
LLEIDA	11.059	2.439	982	2.308	4.450	880
TARRAGONA	19.094	1.869	1.541	4.652	9.218	1.814
CATALUÑA	144.804	8.109	12.420	35.278	74.074	14.923
ALICANTE-ALACANT	35.517	2.486	2.020	7.598	19.584	3.829
CASTELLÓN-CASTELLÓ	17.891	1.111	1.737	4.531	8.615	1.897
VALENCIA-VALÈNCIA	35.732	2.574	3.020	6.171	20.461	3.506
COM. VALENCIANA	89.140	6.171	6.777	18.300	48.660	9.232
BADAJOS	2.939	475	156	270	1.499	539
CÁCERES	1.806	324	83	230	892	277
EXTREMADURA	4.745	799	239	500	2.391	816
A CORUÑA	5.245	227	411	844	2.588	1.175
LUGO	2.087	130	147	400	1.007	403
OURENSE	2.157	127	268	400	857	505
PONTEVEDRA	5.654	261	622	845	2.653	1.273
GALICIA	15.143	745	1.448	2.489	7.105	3.356
MADRID	107.470	1.584	6.051	28.744	65.043	6.048
MURCIA	24.246	4.303	1.782	4.425	11.432	2.304
NAVARRA	10.556	1.272	1.477	1.963	4.587	1.257
ARABA/ALAVA	5.616	291	508	1.089	2.710	1.018
BIZKAIA	10.923	484	950	1.824	5.289	2.376
GIPUZKOA	5.739	207	610	920	3.071	931
PAÍS VASCO	22.278	982	2.068	3.833	11.070	4.325
LA RIOJA	6.744	1.311	823	1.349	2.335	926
CEUTA	1.287	12	43	173	672	387
MELILLA	2.232	49	39	453	1.147	544
TOTAL	655.587	47.787	46.607	142.193	343.503	75.497

ANEXO 2

**CONTRATOS
REGISTRADOS**

FEBRERO 2012

CONTRATOS

	MES	VARIACIÓN			
		MENSUAL		ANUAL	
		ABSOLUTA	RELATIVA	ABSOLUTA	RELATIVA
TOTAL CONTRATOS	959.230	-79.371	-7,64	-52.188	-5,16
CONTRATOS INDEFINIDOS *	74.494	-1.405	-1,85	-19.869	-21,06
CONTRATOS TEMPORALES	884.736	-77.966	-8,10	-32.319	-3,52

CONTRATOS POR COMUNIDADES AUTÓNOMAS

COMUNIDADES AUTÓNOMAS	MES	VARIACIÓN			
		MENSUAL		ANUAL	
		ABSOLUTA	RELATIVA	ABSOLUTA	RELATIVA
ANDALUCÍA	263.710	-36.900	-12,28	-15.213	-5,45
ARAGÓN	25.216	-1.081	-4,11	757	3,09
ASTURIAS	15.714	-879	-5,30	-996	-5,96
ILLES BALEARS	17.059	957	5,94	-1.458	-7,87
CANARIAS	38.087	-2.359	-5,83	-2.638	-6,48
CANTABRIA	9.045	-595	-6,17	-538	-5,61
CASTILLA LA MANCHA	29.256	-5.065	-14,76	-2.993	-9,28
CASTILLA Y LEÓN	36.906	-3.478	-8,61	-5.660	-13,30
CATALUÑA	144.225	-11.073	-7,13	-6.699	-4,44
COM. VALENCIANA	84.050	-2.684	-3,09	-5.708	-6,36
EXTREMADURA	27.828	-336	-1,19	-290	-1,03
GALICIA	41.754	-5.715	-12,04	-3.757	-8,26
MADRID	119.478	-715	-0,59	-2.003	-1,65
MURCIA	37.503	850	2,32	-1.067	-2,77
NAVARRA	13.256	-2.764	-17,25	-1.681	-11,25
PAÍS VASCO	47.644	-5.329	-10,06	-1.761	-3,56
LA RIOJA	4.869	-909	-15,73	-713	-12,77
CEUTA	977	-830	-45,93	-323	-24,85
MELILLA	1.820	-172	-8,63	484	36,23
EXTRANJERO	833	-294	-26,09	69	9,03
TOTAL	959.230	-79.371	-7,64	-52.188	-5,16

(*) Incluye contratos convertidos en indefinidos

FEBRERO 2012

CONTRATOS INDEFINIDOS (INICIALES Y CONVERSIONES) SEGÚN FOMENTO CONTRATACIÓN INDEFINIDA

TIPO DE CONTRATO	TOTAL	VARIACIÓN			
		MENSUAL		ANUAL	
		ABSOLUTA	RELATIVA	ABSOLUTA	RELATIVA
ORDINARIO (Bonif./no Bonif.)	40.581	417	1,04	-4.270	-9,52
PERS. CON DISCAPACIDAD	166	63	61,17	60	56,60
CONVERSIÓN	27.556	1.021	3,85	-4.000	-12,68
TOTAL ORDINARIO sin F.C.I.	68.303	1.501	2,25	-8.210	-10,73
F.C.I.	4.187	-593	-12,41	-5.171	-55,26
PERS. CON DISCAPACIDAD	376	-48	-11,32	-211	-35,95
CONVERSIÓN	1.628	-2.265	-58,18	-6.277	-79,41
TOTAL FOMENTO CONTRATACIÓN INDEFINIDA	6.191	-2.906	-31,94	-11.659	-65,32
TOTAL	74.494	-1.405	-1,85	-19.869	-21,06

CONTRATOS SEGÚN TIPO DE CONTRATACIÓN POR COMUNIDADES AUTÓNOMAS

COMUNIDADES AUTÓNOMAS	TOTAL	INDEFINIDOS						TEMPORALES
		TOTAL	ORDINARIOS	F.C.I.	PERS. CON DISCAPACIDAD	CONVERSIÓN	% S/ TOT. NAC.INDF.	
ANDALUCÍA	263.710	8.021	4.213	475	51	3.282	10,77	255.689
ARAGÓN	25.216	1.938	868	155	22	893	2,60	23.278
ASTURIAS	15.714	1.355	686	106	19	544	1,82	14.359
ILLES BALEARS	17.059	2.168	1.219	98	13	838	2,91	14.891
CANARIAS	38.087	3.720	1.622	126	30	1.942	4,99	34.367
CANTABRIA	9.045	805	363	50	14	378	1,08	8.240
CASTILLA LA MANCHA	29.256	2.351	1.074	146	15	1.116	3,16	26.905
CASTILLA Y LEÓN	36.906	3.458	1.887	285	19	1.267	4,64	33.448
CATALUÑA	144.225	15.663	8.540	626	88	6.409	21,03	128.562
COM. VALENCIANA	84.050	6.612	3.483	293	59	2.777	8,88	77.438
EXTREMADURA	27.828	985	534	127	6	318	1,32	26.843
GALICIA	41.754	3.421	1.636	292	47	1.446	4,59	38.333
MADRID	119.478	16.606	10.304	1.046	106	5.150	22,29	102.872
MURCIA	37.503	2.907	1.907	74	25	901	3,90	34.596
NAVARRA	13.256	904	385	64	7	448	1,21	12.352
PAÍS VASCO	47.644	2.867	1.499	183	15	1.170	3,85	44.777
LA RIOJA	4.869	407	184	34	2	187	0,55	4.462
CEUTA	977	131	73	4	3	51	0,18	846
MELILLA	1.820	145	96	3	1	45	0,19	1.675
EXTRANJERO	833	30	8			22	0,04	803
TOTAL	959.230	74.494	40.581	4.187	542	29.184	100,00	884.736

F.C.I.: Fomento de la contratación indefinida.

FEBRERO 2012

EVOLUCIÓN DE LOS CONTRATOS

	AÑO 2011		AÑO 2012		VARIACIÓN ANUAL			
	MES	ACUMULADO	MES	ACUMULADO	MES		ACUMULADO	
					ABSOLUTA	RELATIVA	ABSOLUTA	RELATIVA
ENERO	1.116.019	1.116.019	1.038.601	1.038.601	-77.418	-6,94	-77.418	-6,94
FEBRERO	1.011.418	2.127.437	959.230	1.997.831	-52.188	-5,16	-129.606	-6,09
MARZO	1.154.903	3.282.340						
ABRIL	1.067.046	4.349.386						
MAYO	1.288.914	5.638.300						
JUNIO	1.312.519	6.950.819						
JULIO	1.349.286	8.300.105						
AGOSTO	1.061.303	9.361.408						
SEPTIEMBRE	1.393.728	10.755.136						
OCTUBRE	1.294.801	12.049.937						
NOVIEMBRE	1.217.830	13.267.767						
DICIEMBRE	1.165.465	14.433.232						

EVOLUCIÓN DE LOS CONTRATOS INDEFINIDOS *

	AÑO 2011		AÑO 2012		VARIACIÓN ANUAL			
	MES	ACUMULADO	MES	ACUMULADO	MES		ACUMULADO	
					ABSOLUTA	RELATIVA	ABSOLUTA	RELATIVA
ENERO	102.733	102.733	75.899	75.899	-26.834	-26,12	-26.834	-26,12
FEBRERO	94.363	197.096	74.494	150.393	-19.869	-21,06	-46.703	-23,70
MARZO	111.118	308.214						
ABRIL	96.242	404.456						
MAYO	103.176	507.632						
JUNIO	94.924	602.556						
JULIO	89.911	692.467						
AGOSTO	66.118	758.585						
SEPTIEMBRE	104.716	863.301						
OCTUBRE	97.265	960.566						
NOVIEMBRE	83.919	1.044.485						
DICIEMBRE	65.678	1.110.163						

EVOLUCIÓN DE LOS CONTRATOS TEMPORALES

	AÑO 2011		AÑO 2012		VARIACIÓN ANUAL			
	MES	ACUMULADO	MES	ACUMULADO	MES		ACUMULADO	
					ABSOLUTA	RELATIVA	ABSOLUTA	RELATIVA
ENERO	1.013.286	1.013.286	962.702	962.702	-50.584	-4,99	-50.584	-4,99
FEBRERO	917.055	1.930.341	884.736	1.847.438	-32.319	-3,52	-82.903	-4,29
MARZO	1.043.785	2.974.126						
ABRIL	970.804	3.944.930						
MAYO	1.185.738	5.130.668						
JUNIO	1.217.595	6.348.263						
JULIO	1.259.375	7.607.638						
AGOSTO	995.185	8.602.823						
SEPTIEMBRE	1.289.012	9.891.835						
OCTUBRE	1.197.536	11.089.371						
NOVIEMBRE	1.133.911	12.223.282						
DICIEMBRE	1.099.787	13.323.069						

(*) Incluye contratos convertidos en indefinidos

FEBRERO 2012

CONTRATOS INDEFINIDOS POR TIPO DE JORNADA Y MODALIDAD

	TOTAL	VARIACIÓN			
		MENSUAL		ANUAL	
		ABSOLUTA	RELATIVA	ABSOLUTA	RELATIVA
JORNADA A TIEMPO COMPLETO:					
ORDINARIO (Bonif. / No Bonif.)	23.937	-1.630	-6,38	-3.934	-14,12
FOMENTO DE LA CONTRATACIÓN INDEFINIDA	2.558	-661	-20,53	-3.852	-60,09
PERS. CON DISCAPACIDAD (Sólo bonificados)	95	36	61,02	31	48,44
PERS. CON DISCAPACIDAD F.C.I.	242	-25	-9,36	-149	-38,11
CONVERTIDOS EN INDEFINIDOS	19.206	-823	-4,11	-7.683	-28,57
TOTAL	46.038	-3.103	-6,31	-15.587	-25,29
JORNADA A TIEMPO PARCIAL:					
ORDINARIO (Bonif. / No Bonif.)	12.213	2.073	20,44	-293	-2,34
FOMENTO DE LA CONTRATACIÓN	1.365	59	4,52	-1.119	-45,05
PERS. CON DISCAPACIDAD (Sólo bonificados)	68	32	88,89	32	88,89
PERS. CON DISCAPACIDAD F.C.I.	124	-11	-8,15	-47	-27,49
CONVERTIDOS EN INDEFINIDOS	9.374	-446	-4,54	-2.019	-17,72
TOTAL	23.144	1.707	7,96	-3.446	-12,96
FIJOS DISCONTINUOS:					
ORDINARIO (Bonif. / No Bonif.)	4.431	-26	-0,58	-43	-0,96
FOMENTO DE LA CONTRATACIÓN	264	9	3,53	-200	-43,10
PERS. CON DISCAPACIDAD (Sólo bonificados)	3	-5	-62,50	-3	-50,00
PERS. CON DISCAPACIDAD F.C.I.	10	-12	-54,55	-15	-60,00
CONVERTIDOS EN INDEFINIDOS	604	25	4,32	-575	-48,77
TOTAL	5.312	-9	-0,17	-836	-13,60
TOTAL	74.494	-1.405	-1,85	-19.869	-21,06

CONTRATOS INDEFINIDOS POR MODALIDAD

TIPO DE CONTRATO	TOTAL	VARIACIÓN			
		MENSUAL		ANUAL	
		ABSOLUTA	RELATIVA	ABSOLUTA	RELATIVA
ORDINARIO (Bonif. / No Bonif.)	40.581	417	1,04	-4.270	-9,52
FOMENTO DE LA CONTRATACIÓN INDEFINIDA	4.187	-593	-12,41	-5.171	-55,26
PERS. CON DISCAPACIDAD (Sólo bonificados)	166	63	61,17	60	56,60
PERS. CON DISCAPACIDAD F.C.I.	376	-48	-11,32	-211	-35,95
CONVERTIDOS EN INDEFINIDOS	29.184	-1.244	-4,09	-10.277	-26,04
TOTAL	74.494	-1.405	-1,85	-19.869	-21,06

CONVERTIDOS EN INDEFINIDOS SEGÚN CONTRATO DE ORIGEN:

OBRA O SERVICIO	5.130	198	4,01	-4.435	-46,37
EVENTUAL CIRCUNS. PRODUCCIÓN	21.537	-1.088	-4,81	-4.886	-18,49
INTERINIDAD	943	-208	-18,07	-477	-33,59
TEMPORAL PERS. CON DISCAPACIDAD	247	7	2,92	-94	-27,57
SUSTITUCIÓN JUBILACIÓN 64 AÑOS	19	-28	-59,57	-28	-59,57
PRÁCTICAS	654	-90	-12,10	-82	-11,14
RELEVO	536	-46	-7,90	-215	-28,63
FORMACIÓN	106	18	20,45	-52	-32,91
OTROS CONTRATOS	12	-7	-36,84	-8	-40,00
TOTAL	29.184	-1.244	-4,09	-10.277	-26,04

FEBRERO 2012

CONTRATOS INDEFINIDOS POR SEXO, EDAD Y SECTOR DE ACTIVIDAD ECONÓMICA

	TOTAL	VARIACIÓN			
		MENSUAL		ANUAL	
		ABSOLUTA	RELATIVA	ABSOLUTA	RELATIVA
POR SEXO Y EDAD					
HOMBRES					
<25 AÑOS	4.934	-20	-0,40	-1.785	-26,57
25-44 AÑOS	29.037	-795	-2,66	-6.767	-18,90
>44 AÑOS	8.587	-71	-0,82	-1.391	-13,94
TOTAL	42.558	-886	-2,04	-9.943	-18,94
MUJERES					
<25 AÑOS	4.611	-77	-1,64	-1.881	-28,97
25-44 AÑOS	21.643	-630	-2,83	-6.760	-23,80
>44 AÑOS	5.682	188	3,42	-1.285	-18,44
TOTAL	31.936	-519	-1,60	-9.926	-23,71
AMBOS SEXOS					
<25 AÑOS	9.545	-97	-1,01	-3.666	-27,75
25-44 AÑOS	50.680	-1.425	-2,73	-13.527	-21,07
>44 AÑOS	14.269	117	0,83	-2.676	-15,79
TOTAL	74.494	-1.405	-1,85	-19.869	-21,06
SECTOR					
AGRICULTURA	2.966	378	14,61	216	7,85
INDUSTRIA	8.230	-1.140	-12,17	-2.117	-20,46
CONSTRUCCIÓN	5.701	17	0,30	-2.798	-32,92
SERVICIOS	57.597	-660	-1,13	-15.170	-20,85
TOTAL	74.494	-1.405	-1,85	-19.869	-21,06

CONTRATOS INDEFINIDOS (CONVERSIONES) POR SEXO, EDAD Y SECTOR DE ACTIVIDAD ECONÓMICA

	TOTAL	VARIACIÓN			
		MENSUAL		ANUAL	
		ABSOLUTA	RELATIVA	ABSOLUTA	RELATIVA
POR SEXO Y EDAD					
HOMBRES					
<25 AÑOS	2.134	-190	-8,18	-998	-31,86
25-44 AÑOS	11.333	-133	-1,16	-3.330	-22,71
>44 AÑOS	2.683	56	2,13	-490	-15,44
TOTAL	16.150	-267	-1,63	-4.818	-22,98
MUJERES					
<25 AÑOS	2.074	-161	-7,20	-1.028	-33,14
25-44 AÑOS	9.065	-753	-7,67	-3.621	-28,54
>44 AÑOS	1.895	-63	-3,22	-810	-29,94
TOTAL	13.034	-977	-6,97	-5.459	-29,52
AMBOS SEXOS					
<25 AÑOS	4.208	-351	-7,70	-2.026	-32,50
25-44 AÑOS	20.398	-886	-4,16	-6.951	-25,42
>44 AÑOS	4.578	-7	-0,15	-1.300	-22,12
TOTAL	29.184	-1.244	-4,09	-10.277	-26,04
SECTOR					
AGRICULTURA	624	178	39,91	-76	-10,86
INDUSTRIA	3.851	-147	-3,68	-974	-20,19
CONSTRUCCIÓN	2.225	466	26,49	-1.375	-38,19
SERVICIOS	22.484	-1.741	-7,19	-7.852	-25,88
TOTAL	29.184	-1.244	-4,09	-10.277	-26,04

FEBRERO 2012

CONTRATOS INDEFINIDOS SEGÚN MODALIDAD POR EDAD, SEXO Y SECTOR DE ACTIVIDAD ECONÓMICA

TIPO DE CONTRATO	TOTAL		EDAD DEL TRABAJADOR				
	MES	%	< 20	20 - 24	25 - 29	30 - 44	> =45
ORDINARIO (Bonif. / No Bonif.)	40.581	54,48	760	3.801	6.861	20.782	8.377
FOMENTO DE LA CONTRATACIÓN INDEFINIDA	4.187	5,62	120	612	945	1.396	1.114
PERS. CON DISCAPACIDAD (Sólo bonificados)	166	0,22	3	17	16	84	46
PERS. CON DISCAPACIDAD F.C.I.	376	0,50	10	14	28	170	154
CONVERTIDOS EN INDEFINIDOS	29.184	39,18	433	3.775	6.328	14.070	4.578
TOTAL	74.494	100,00	1.326	8.219	14.178	36.502	14.269

CONVERTIDOS EN INDEFINIDOS SEGÚN CONTRATO DE ORIGEN:

OBRA O SERVICIO	5.130	17,58	26	387	998	2.751	968
EVENTUAL CIRCUNS. PRODUCCIÓN	21.537	73,80	373	2.889	4.605	10.366	3.304
INTERINIDAD	943	3,23	21	166	229	409	118
TEMPORAL PERS. CON DISCAPACIDAD	247	0,85		9	19	127	92
SUSTITUCIÓN JUBILACIÓN 64 AÑOS	19	0,07		1	2	9	7
PRÁCTICAS	654	2,24	2	213	367	72	
RELEVO	536	1,84	23		103	327	83
FORMACIÓN	106	0,36	11	86	4	3	2
OTROS CONTRATOS	12	0,04		1	1	6	4
TOTAL	29.184	100,00	433	3.775	6.328	14.070	4.578

TIPO DE CONTRATO	TOTAL	SEXO		SECTOR DE ACTIVIDAD ECONÓMICA			
		HOMBRES	MUJERES	AGRICULTURA	INDUSTRIA	CONSTRUCCIÓN	SERVICIOS
ORDINARIO (Bonif. / No Bonif.)	40.581	23.786	16.795	2.144	3.791	3.207	31.439
FOMENTO DE LA CONTRATACIÓN INDEFINIDA	4.187	2.317	1.870	196	528	243	3.220
PERS. CON DISCAPACIDAD (Sólo bonificados)	166	76	90	1	19	7	139
PERS. CON DISCAPACIDAD F.C.I.	376	229	147	1	41	19	315
CONVERTIDOS EN INDEFINIDOS	29.184	16.150	13.034	624	3.851	2.225	22.484
TOTAL	74.494	42.558	31.936	2.966	8.230	5.701	57.597

CONVERTIDOS EN INDEFINIDOS SEGÚN CONTRATO DE ORIGEN:

OBRA O SERVICIO	5.130	3.284	1.846	321	638	1.236	2.935
EVENTUAL CIRCUNS. PRODUCCIÓN	21.537	11.562	9.975	287	2.660	918	17.672
INTERINIDAD	943	357	586	6	102	8	827
TEMPORAL PERS. CON DISCAPACIDAD	247	153	94	5	17	5	220
SUSTITUCIÓN JUBILACIÓN 64 AÑOS	19	15	4	1	8	2	8
PRÁCTICAS	654	343	311	1	161	28	464
RELEVO	536	361	175	2	256	20	258
FORMACIÓN	106	65	41	1	9	7	89
OTROS CONTRATOS	12	10	2			1	11
TOTAL	29.184	16.150	13.034	624	3.851	2.225	22.484

FEBRERO 2012

CONTRATOS TEMPORALES POR TIPO DE JORNADA Y MODALIDAD

	TOTAL	VARIACIÓN			
		MENSUAL		ANUAL	
		ABSOLUTA	RELATIVA	ABSOLUTA	RELATIVA
JORNADA A TIEMPO COMPLETO:					
OBRA O SERVICIO	277.812	-23.031	-7,66	-23.768	-7,88
EVENTUALES CIRCUNSTANCIAS DE LA PRODUCCIÓN	260.015	-34.613	-11,75	-20.814	-7,41
INTERNIDAD	69.023	-7.809	-10,16	-1.176	-1,68
JUBILACIÓN ESPECIAL 64 AÑOS	225	34	17,80	13	6,13
RELEVO	953	-57	-5,64	-95	-9,06
TEMPORAL PERS. CON DISCAPACIDAD	806	219	37,31	2	0,25
PRÁCTICAS	2.245	-456	-16,88	-341	-13,19
FORMACIÓN	1.846	-1.624	-46,80	-1.750	-48,67
OTROS CONTRATOS	4.163	154	3,84	-775	-15,69
TOTAL	617.088	-67.183	-9,82	-48.704	-7,32
JORNADA A TIEMPO PARCIAL:					
OBRA O SERVICIO	99.231	-7.429	-6,97	4.072	4,28
EVENTUALES CIRCUNSTANCIAS DE LA PRODUCCIÓN	126.212	-2.545	-1,98	11.085	9,63
INTERNIDAD	37.925	-380	-0,99	998	2,70
RELEVO	645	-22	-3,30	64	11,02
JUBILACIÓN PARCIAL	2.334	-481	-17,09	163	7,51
TEMPORAL PERS. CON DISCAPACIDAD	481	28	6,18	10	2,12
PRÁCTICAS	792	39	5,18	-17	-2,10
OTROS CONTRATOS	28	7	33,33	10	55,56
TOTAL	267.648	-10.783	-3,87	16.385	6,52
TOTAL	884.736	-77.966	-8,10	-32.319	-3,52

CONTRATOS TEMPORALES POR MODALIDAD

TIPO DE CONTRATO	TOTAL	VARIACIÓN			
		MENSUAL		ANUAL	
		ABSOLUTA	RELATIVA	ABSOLUTA	RELATIVA
OBRA O SERVICIO	377.043	-30.460	-7,47	-19.696	-4,96
EVENTUALES CIRCUNSTANCIAS DE LA PRODUCCIÓN	386.227	-37.158	-8,78	-9.729	-2,46
INTERNIDAD	106.948	-8.189	-7,11	-178	-0,17
JUBILACIÓN ESPECIAL 64 AÑOS	225	34	17,80	13	6,13
RELEVO	1.598	-79	-4,71	-31	-1,90
JUBILACIÓN PARCIAL	2.334	-481	-17,09	163	7,51
TEMPORAL PERS. CON DISCAPACIDAD	1.287	247	23,75	12	0,94
PRÁCTICAS	3.037	-417	-12,07	-358	-10,54
FORMACIÓN	1.846	-1.624	-46,80	-1.750	-48,67
OTROS CONTRATOS	4.191	161	4,00	-765	-15,44
TOTAL	884.736	-77.966	-8,10	-32.319	-3,52

CONTRATOS FORMATIVOS

TIPO DE CONTRATO	TOTAL	VARIACIÓN			
		MENSUAL		ANUAL	
		ABSOLUTA	RELATIVA	ABSOLUTA	RELATIVA
PRÁCTICAS	3.037	-417	-12,07	-358	-10,54
FORMACIÓN	1.846	-1.624	-46,80	-1.750	-48,67
TOTAL	4.883	-2.041	-29,48	-2.108	-30,15

EVOLUCIÓN DE LOS CONTRATOS

AÑO 2008	TOTAL	VARIACIÓN RELATIVA		INDEFINIDOS						TEMPORALES	
		MENSUAL	ANUAL	TOTAL	% SOBRE TOTAL CONT.	VARIACIÓN RELATIVA		TOTAL	% SOBRE TOTAL CONT.	VARIACIÓN RELATIVA	
						MENSUAL	ANUAL			MENSUAL	ANUAL
ENERO	1.581.360	25,37	-4,34	196.763	12,44%	46,28	-22,97	1.384.597	87,56%	22,88	-0,94
FEBRERO	1.427.302	-9,74	1,35	186.135	13,04%	-5,40	5,83	1.241.167	86,96%	-10,36	0,71
MARZO	1.285.644	-9,92	-17,82	168.133	13,08%	-9,67	-12,96	1.117.511	86,92%	-9,96	-18,51
ABRIL	1.459.666	13,54	5,32	189.283	12,97%	12,58	12,05	1.270.383	87,03%	13,68	4,38
MAYO	1.384.915	-5,12	-14,80	164.464	11,88%	-13,11	-13,61	1.220.451	88,12%	-3,93	-14,96
JUNIO	1.419.348	2,49	-10,29	153.986	10,85%	-6,37	-13,63	1.265.362	89,15%	3,68	-9,86
JULIO	1.626.466	14,59	-7,32	160.363	9,86%	4,14	-11,32	1.466.103	90,14%	15,86	-6,86
AGOSTO	1.049.939	-35,45	-18,42	97.584	9,29%	-39,15	-23,51	952.355	90,71%	-35,04	-17,86
SEPTIEMBRE	1.501.595	43,02	-5,91	173.481	11,55%	77,78	-9,78	1.328.114	88,45%	39,46	-5,38
OCTUBRE	1.584.811	5,54	-17,09	180.229	11,37%	3,89	-22,68	1.404.582	88,63%	5,76	-16,31
NOVIEMBRE	1.162.614	-26,64	-26,97	129.123	11,11%	-28,36	-32,05	1.033.491	88,89%	-26,42	-26,28
DICIEMBRE	1.117.577	-3,87	-11,40	103.061	9,22%	-20,18	-23,38	1.014.516	90,78%	-1,84	-9,97
AÑO 2009											
ENERO	1.125.773	0,73	-28,81	119.201	10,59%	15,66	-39,42	1.006.572	89,41%	-0,78	-27,30
FEBRERO	1.016.678	-9,69	-28,77	115.683	11,38%	-2,95	-37,85	900.995	88,62%	-10,49	-27,41
MARZO	1.061.112	4,37	-17,46	121.228	11,42%	4,79	-27,90	939.884	88,58%	4,32	-15,89
ABRIL	1.031.420	-2,80	-29,34	111.474	10,81%	-8,05	-41,11	919.946	89,19%	-2,12	-27,59
MAYO	1.110.014	7,62	-19,85	109.097	9,83%	-2,13	-33,67	1.000.917	90,17%	8,80	-17,99
JUNIO	1.274.698	14,84	-10,19	107.735	8,45%	-1,25	-30,04	1.166.963	91,55%	16,59	-7,78
JULIO	1.403.023	10,07	-13,74	111.143	7,92%	3,16	-30,69	1.291.880	92,08%	10,70	-11,88
AGOSTO	944.823	-32,66	-10,01	68.735	7,27%	-38,16	-29,56	876.088	92,73%	-32,19	-8,01
SEPTIEMBRE	1.354.836	43,40	-9,77	128.374	9,48%	86,77	-26,00	1.226.462	90,52%	39,99	-7,65
OCTUBRE	1.357.868	0,22	-14,32	126.497	9,32%	-1,46	-29,81	1.231.371	90,68%	0,40	-12,33
NOVIEMBRE	1.204.027	-11,33	3,56	107.420	8,92%	-15,08	-16,81	1.096.607	91,08%	-10,94	6,11
DICIEMBRE	1.137.565	-5,52	1,79	85.827	7,54%	-20,10	-16,72	1.051.738	92,46%	-4,09	3,67
AÑO 2010											
ENERO	1.050.233	-7,68	-6,71	94.595	9,01%	10,22	-20,64	955.638	90,99%	-9,14	-5,06
FEBRERO	1.028.222	-2,10	1,14	101.211	9,84%	6,99	-12,51	927.011	90,16%	-3,00	2,89
MARZO	1.189.327	15,67	12,08	117.934	9,92%	16,52	-2,72	1.071.393	90,08%	15,58	13,99
ABRIL	1.078.509	-9,32	4,57	102.973	9,55%	-12,69	-7,63	975.536	90,45%	-8,95	6,04
MAYO	1.182.100	9,61	6,49	108.264	9,16%	5,14	-0,76	1.073.836	90,84%	10,08	7,29
JUNIO	1.297.611	9,77	1,80	98.754	7,61%	-8,78	-8,34	1.198.857	92,39%	11,64	2,73
JULIO	1.397.265	7,68	-0,41	95.823	6,86%	-2,97	-13,78	1.301.442	93,14%	8,56	0,74
AGOSTO	1.010.216	-27,70	6,92	66.846	6,62%	-30,24	-2,75	943.370	93,38%	-27,51	7,68
SEPTIEMBRE	1.390.283	37,62	2,62	122.090	8,78%	82,64	-4,90	1.268.193	91,22%	34,43	3,40
OCTUBRE	1.346.087	-3,18	-0,87	118.422	8,80%	-3,00	-6,38	1.227.665	91,20%	-3,20	-0,30
NOVIEMBRE	1.257.479	-6,58	4,44	108.131	8,60%	-8,69	0,66	1.149.348	91,40%	-6,38	4,81
DICIEMBRE	1.189.818	-5,38	4,59	93.171	7,83%	-13,84	8,56	1.096.647	92,17%	-4,59	4,27
AÑO 2011											
ENERO	1.116.019	-6,20	6,26	102.733	9,21%	10,26	8,60	1.013.286	90,79%	-7,60	6,03
FEBRERO	1.011.418	-9,37	-1,63	94.363	9,33%	-8,15	-6,77	917.055	90,67%	-9,50	-1,07
MARZO	1.154.903	14,19	-2,89	111.118	9,62%	17,76	-5,78	1.043.785	90,38%	13,82	-2,58
ABRIL	1.067.046	-7,61	-1,06	96.242	9,02%	-13,39	-6,54	970.804	90,98%	-6,99	-0,49
MAYO	1.288.914	20,79	9,04	103.176	8,00%	7,20	-4,70	1.185.738	92,00%	22,14	10,42
JUNIO	1.312.519	1,83	1,15	94.924	7,23%	-8,00	-3,88	1.217.595	92,77%	2,69	1,56
JULIO	1.349.286	2,80	-3,43	89.911	6,66%	-5,28	-6,17	1.259.375	93,34%	3,43	-3,23
AGOSTO	1.061.303	-21,34	5,06	66.118	6,23%	-26,46	-1,09	995.185	93,77%	-20,98	5,49
SEPTIEMBRE	1.393.728	31,32	0,25	104.716	7,51%	58,38	-14,23	1.289.012	92,49%	29,52	1,64
OCTUBRE	1.294.801	-7,10	-3,81	97.265	7,51%	-7,12	-17,87	1.197.536	92,49%	-7,10	-2,45
NOVIEMBRE	1.217.830	-5,94	-3,15	83.919	6,89%	-13,72	-22,39	1.133.911	93,11%	-5,31	-1,34
DICIEMBRE	1.165.465	-4,30	-2,05	65.678	5,64%	-21,74	-29,51	1.099.787	94,36%	-3,01	0,29
AÑO 2012											
ENERO	1.038.601	-10,89	-6,94	75.899	7,31%	15,56	-26,12	962.702	92,69%	-12,46	-4,99
FEBRERO	959.230	-7,64	-5,16	74.494	7,77%	-1,85	-21,06	884.736	92,23%	-8,10	-3,52
MARZO											
ABRIL											
MAYO											
JUNIO											
JULIO											
AGOSTO											
SEPTIEMBRE											
OCTUBRE											
NOVIEMBRE											
DICIEMBRE											

FEBRERO 2012

PERSONAS CONTRATADAS SEGÚN SEXO POR TIPO DE CONTRATO

	AMBOS SEXOS			HOMBRES			MUJERES		
	CONTRATOS	PERSONAS	MEDIA	CONTRATOS	PERSONAS	MEDIA	CONTRATOS	PERSONAS	MEDIA
TOTAL CONTRATOS	959.230	757.405	1,27	530.294	421.408	1,26	428.936	335.997	1,28
INDEFINIDOS	74.494	73.806	1,01	42.558	42.147	1,01	31.936	31.659	1,01
TEMPORALES	884.736	685.431	1,29	487.736	380.308	1,28	397.000	305.123	1,30
OBRA O SERVICIO	377.043	310.883	1,21	242.356	198.906	1,22	134.687	111.977	1,20
EVENTUAL CC PRODUCCION	386.227	305.461	1,26	208.231	162.170	1,28	177.996	143.291	1,24
INTERINIDAD	106.948	74.387	1,44	28.770	20.907	1,38	78.178	53.480	1,46
TEMPORAL PERS. CON DISCAPACIDAD	1.287	1.258	1,02	788	775	1,02	499	483	1,03
RELEVO	1.598	1.567	1,02	975	959	1,02	623	608	1,02
JUBILACION PARCIAL	2.334	2.307	1,01	1.756	1.737	1,01	578	570	1,01
SUSTITUCION POR JUBILACION 64 AÑOS	225	224	1,00	124	123	1,01	101	101	1,00
PRACTICAS	3.037	3.025	1,00	1.437	1.432	1,00	1.600	1.593	1,00
FORMACION	1.846	1.834	1,01	927	918	1,01	919	916	1,00
OTROS CONTRATOS	4.191	3.094	1,35	2.372	1.766	1,34	1.819	1.328	1,37

FEBRERO 2012

CONTRATOS POR CC.AA. Y PROVINCIAS

PROVINCIA AUTONOMÍA	TOTAL	VARIACIÓN			
		MENSUAL		ANUAL	
		ABSOLUTA	RELATIVA	ABSOLUTA	RELATIVA
ALMERÍA	12.921	-688	-5,06	-876	-6,35
CÁDIZ	27.317	128	0,47	-220	-0,80
CÓRDOBA	36.120	-5.501	-13,22	-600	-1,63
GRANADA	29.704	-3.856	-11,49	-1.136	-3,68
HUELVA	30.278	5.759	23,49	758	2,57
JAÉN	32.010	-31.492	-49,59	-17.093	-34,81
MÁLAGA	40.728	-1.647	-3,89	4.457	12,29
SEVILLA	54.632	397	0,73	-503	-0,91
ANDALUCÍA	263.710	-36.900	-12,28	-15.213	-5,45
HUESCA	3.795	-287	-7,03	318	9,15
TERUEL	2.337	-3	-0,13	197	9,21
ZARAGOZA	19.084	-791	-3,98	242	1,28
ARAGÓN	25.216	-1.081	-4,11	757	3,09
ASTURIAS	15.714	-879	-5,30	-996	-5,96
ILLES BALEARS	17.059	957	5,94	-1.458	-7,87
LAS PALMAS	20.760	-1.047	-4,80	-1.817	-8,05
STA. CRUZ DE TENERIFE	17.327	-1.312	-7,04	-821	-4,52
CANARIAS	38.087	-2.359	-5,83	-2.638	-6,48
CANTABRIA	9.045	-595	-6,17	-538	-5,61
ALBACETE	5.864	-266	-4,34	-267	-4,35
CIUDAD REAL	7.637	-1.576	-17,11	-1.461	-16,06
CUENCA	2.381	-321	-11,88	-436	-15,48
GUADALAJARA	4.566	-498	-9,83	-412	-8,28
TOLEDO	8.808	-2.404	-21,44	-417	-4,52
CASTILLA LA MANCHA	29.256	-5.065	-14,76	-2.993	-9,28
ÁVILA	1.700	-328	-16,17	-375	-18,07
BURGOS	5.914	-1.076	-15,39	-996	-14,41
LEÓN	6.008	-238	-3,81	-633	-9,53
PALENCIA	3.151	-160	-4,83	-158	-4,77
SALAMANCA	4.823	-450	-8,53	-246	-4,85
SEGOVIA	2.679	289	12,09	-120	-4,29
SORIA	1.333	-132	-9,01	-458	-25,57
VALLADOLID	9.108	-1.299	-12,48	-1.852	-16,90
ZAMORA	2.190	-84	-3,69	-822	-27,29
CASTILLA Y LEÓN	36.906	-3.478	-8,61	-5.660	-13,30
BARCELONA	114.620	-6.924	-5,70	-2.594	-2,21
GIRONA	10.658	-1.053	-8,99	-1.418	-11,74
LLEIDA	6.329	-1.260	-16,60	-513	-7,50
TARRAGONA	12.618	-1.836	-12,70	-2.174	-14,70
CATALUÑA	144.225	-11.073	-7,13	-6.699	-4,44
ALICANTE-ALACANT	27.746	-174	-0,62	-1.815	-6,14
CASTELLÓN-CASTELLÓ	9.294	221	2,44	227	2,50
VALENCIA-VALÈNCIA	47.010	-2.731	-5,49	-4.120	-8,06
COM. VALENCIANA	84.050	-2.684	-3,09	-5.708	-6,36
BADAJOS	19.895	-476	-2,34	352	1,80
CÁCERES	7.933	140	1,80	-642	-7,49
EXTREMADURA	27.828	-336	-1,19	-290	-1,03
A CORUÑA	18.314	-2.468	-11,88	-1.203	-6,16
LUGO	3.828	-180	-4,49	-429	-10,08
OURENSE	3.146	-714	-18,50	-508	-13,90
PONTEVEDRA	16.466	-2.353	-12,50	-1.617	-8,94
GALICIA	41.754	-5.715	-12,04	-3.757	-8,26
MADRID	119.478	-715	-0,59	-2.003	-1,65
MURCIA	37.503	850	2,32	-1.067	-2,77
NAVARRA	13.256	-2.764	-17,25	-1.681	-11,25
ARABA/ALAVA	7.154	-1.278	-15,16	-896	-11,13
BIZKAIA	25.744	-3.278	-11,29	-260	-1,00
GIPUZKOA	14.746	-773	-4,98	-605	-3,94
PAÍS VASCO	47.644	-5.329	-10,06	-1.761	-3,56
LA RIOJA	4.869	-909	-15,73	-713	-12,77
CEUTA	977	-830	-45,93	-323	-24,85
MELILLA	1.820	-172	-8,63	484	36,23
EXTRANJERO	833	-294	-26,09	69	9,03
TOTAL	959.230	-79.371	-7,64	-52.188	-5,16

FEBRERO 2012

CONTRATOS INDEFINIDOS POR CC.AA. Y PROVINCIAS *

PROVINCIA AUTONOMÍA	TOTAL	VARIACIÓN			
		MENSUAL		ANUAL	
		ABSOLUTA	RELATIVA	ABSOLUTA	RELATIVA
ALMERÍA	602	88	17,12	-291	-32,59
CÁDIZ	1.068	50	4,91	-277	-20,59
CÓRDOBA	577	-100	-14,77	-314	-35,24
GRANADA	856	108	14,44	-115	-11,84
HUELVA	459	95	26,10	-155	-25,24
JAÉN	393	-106	-21,24	-308	-43,94
MÁLAGA	1.925	-21	-1,08	-536	-21,78
SEVILLA	2.141	-89	-3,99	-758	-26,15
ANDALUCÍA	8.021	25	0,31	-2.754	-25,56
HUESCA	303	-149	-32,96	-108	-26,28
TERUEL	142	-11	-7,19	-75	-34,56
ZARAGOZA	1.493	-29	-1,91	-482	-24,41
ARAGÓN	1.938	-189	-8,89	-665	-25,55
ASTURIAS	1.355	68	5,28	-163	-10,74
ILLES BALEARS	2.168	191	9,66	-144	-6,23
LAS PALMAS	2.072	-15	-0,72	-257	-11,03
STA. CRUZ DE TENERIFE	1.648	136	8,99	-256	-13,45
CANARIAS	3.720	121	3,36	-513	-12,12
CANTABRIA	805	84	11,65	-106	-11,64
ALBACETE	518	93	21,88	-124	-19,31
CIUDAD REAL	411	-39	-8,67	-236	-36,48
CUENCA	260	25	10,64	-42	-13,91
GUADALAJARA	331	49	17,38	-60	-15,35
TOLEDO	831	26	3,23	-301	-26,59
CASTILLA LA MANCHA	2.351	154	7,01	-763	-24,50
ÁVILA	181	23	14,56	-49	-21,30
BURGOS	660	76	13,01	-68	-9,34
LEÓN	610	75	14,02	-185	-23,27
PALENCIA	184	-19	-9,36	-64	-25,81
SALAMANCA	514	74	16,82	-63	-10,92
SEGOVIA	200	-18	-8,26	-112	-35,90
SORIA	152	25	19,69	-4	-2,56
VALLADOLID	666	-85	-11,32	-291	-30,41
ZAMORA	291	87	42,65	21	7,78
CASTILLA Y LEÓN	3.458	238	7,39	-815	-19,07
BARCELONA	12.362	-408	-3,19	-2.910	-19,05
GIRONA	1.390	-70	-4,79	-490	-26,06
LLEIDA	646	-80	-11,02	-280	-30,24
TARRAGONA	1.265	72	6,04	-386	-23,38
CATALUÑA	15.663	-486	-3,01	-4.066	-20,61
ALICANTE-ALACANT	2.485	95	3,97	-1.260	-33,64
CASTELLÓN-CASTELLÓ	750	46	6,53	-441	-37,03
VALENCIA-VALÈNCIA	3.377	-245	-6,76	-2.129	-38,67
COM. VALENCIANA	6.612	-104	-1,55	-3.830	-36,68
BADAJOS	607	-98	-13,90	-244	-28,67
CÁCERES	378	37	10,85	-158	-29,48
EXTREMADURA	985	-61	-5,83	-402	-28,98
A CORUÑA	1.404	-198	-12,36	-452	-24,35
LUGO	495	-38	-7,13	-244	-33,02
OURENSE	341	26	8,25	-84	-19,76
PONTEVEDRA	1.181	-71	-5,67	-364	-23,56
GALICIA	3.421	-281	-7,59	-1.144	-25,06
MADRID	16.606	-539	-3,14	-3.271	-16,46
MURCIA	2.907	65	2,29	-173	-5,62
NAVARRA	904	-167	-15,59	-173	-16,06
ARABA/ALAVA	413	-67	-13,96	-199	-32,52
BIZKAIA	1.472	-272	-15,60	-346	-19,03
GIPIZKOA	982	-101	-9,33	-152	-13,40
PAÍS VASCO	2.867	-440	-13,31	-697	-19,56
LA RIOJA	407	-110	-21,28	-189	-31,71
CEUTA	131	11	9,17	21	19,09
MELILLA	145	38	35,51	-2	-1,36
EXTRANJERO	30	-23	-43,40	-20	-40,00
TOTAL	74.494	-1.405	-1,85	-19.869	-21,06

(*) Incluye contratos convertidos en indefinidos

FEBRERO 2012

CONTRATOS TEMPORALES POR CC.AA. Y PROVINCIAS

PROVINCIA AUTONOMÍA	TOTAL	VARIACIÓN			
		MENSUAL		ANUAL	
		ABSOLUTA	RELATIVA	ABSOLUTA	RELATIVA
ALMERÍA	12.319	-776	-5,93	-585	-4,53
CÁDIZ	26.249	78	0,30	57	0,22
CÓRDOBA	35.543	-5.401	-13,19	-286	-0,80
GRANADA	28.848	-3.964	-12,08	-1.021	-3,42
HUELVA	29.819	5.664	23,45	913	3,16
JAÉN	31.617	-31.386	-49,82	-16.785	-34,68
MÁLAGA	38.803	-1.626	-4,02	4.993	14,77
SEVILLA	52.491	486	0,93	255	0,49
ANDALUCÍA	255.689	-36.925	-12,62	-12.459	-4,65
HUESCA	3.492	-138	-3,80	426	13,89
TERUEL	2.195	8	0,37	272	14,14
ZARAGOZA	17.591	-762	-4,15	724	4,29
ARAGÓN	23.278	-892	-3,69	1.422	6,51
ASTURIAS	14.359	-947	-6,19	-833	-5,48
ILLES BALEARS	14.891	766	5,42	-1.314	-8,11
LAS PALMAS	18.688	-1.032	-5,23	-1.560	-7,70
STA. CRUZ DE TENERIFE	15.679	-1.448	-8,45	-565	-3,48
CANARIAS	34.367	-2.480	-6,73	-2.125	-5,82
CANTABRIA	8.240	-679	-7,61	-432	-4,98
ALBACETE	5.346	-359	-6,29	-143	-2,61
CIUDAD REAL	7.226	-1.537	-17,54	-1.225	-14,50
CUENCA	2.121	-346	-14,03	-394	-15,67
GUADALAJARA	4.235	-547	-11,44	-352	-7,67
TOLEDO	7.977	-2.430	-23,35	-116	-1,43
CASTILLA LA MANCHA	26.905	-5.219	-16,25	-2.230	-7,65
ÁVILA	1.519	-351	-18,77	-326	-17,67
BURGOS	5.254	-1.152	-17,98	-928	-15,01
LEÓN	5.398	-313	-5,48	-448	-7,66
PALENCIA	2.967	-141	-4,54	-94	-3,07
SALAMANCA	4.309	-524	-10,84	-183	-4,07
SEGOVIA	2.479	307	14,13	-8	-0,32
SORIA	1.181	-157	-11,73	-454	-27,77
VALLADOLID	8.442	-1.214	-12,57	-1.561	-15,61
ZAMORA	1.899	-171	-8,26	-843	-30,74
CASTILLA Y LEÓN	33.448	-3.716	-10,00	-4.845	-12,65
BARCELONA	102.258	-6.516	-5,99	316	0,31
GIRONA	9.268	-983	-9,59	-928	-9,10
LLEIDA	5.683	-1.180	-17,19	-233	-3,94
TARRAGONA	11.353	-1.908	-14,39	-1.788	-13,61
CATALUÑA	128.562	-10.587	-7,61	-2.633	-2,01
ALICANTE-ALACANT	25.261	-269	-1,05	-555	-2,15
CASTELLÓN-CASTELLO	8.544	175	2,09	668	8,48
VALENCIA-VALENCIA	43.633	-2.486	-5,39	-1.991	-4,36
COM. VALENCIANA	77.438	-2.580	-3,22	-1.878	-2,37
BADAJOS	19.288	-378	-1,92	596	3,19
CÁCERES	7.555	103	1,38	-484	-6,02
EXTREMADURA	26.843	-275	-1,01	112	0,42
A CORUÑA	16.910	-2.270	-11,84	-751	-4,25
LUGO	3.333	-142	-4,09	-185	-5,26
OURENSE	2.805	-740	-20,87	-424	-13,13
PONTEVEDRA	15.285	-2.282	-12,99	-1.253	-7,58
GALICIA	38.333	-5.434	-12,42	-2.613	-6,38
MADRID	102.872	-176	-0,17	1.268	1,25
MURCIA	34.596	785	2,32	-894	-2,52
NAVARRA	12.352	-2.597	-17,37	-1.508	-10,88
ARABA/ALAVA	6.741	-1.211	-15,23	-697	-9,37
BIZKAIA	24.272	-3.006	-11,02	86	0,36
GIPUZKOA	13.764	-672	-4,66	-453	-3,19
PAÍS VASCO	44.777	-4.889	-9,84	-1.064	-2,32
LA RIOJA	4.462	-799	-15,19	-524	-10,51
CEUTA	846	-841	-49,85	-344	-28,91
MELILLA	1.675	-210	-11,14	486	40,87
EXTRANJERO	803	-271	-25,23	89	12,46
TOTAL	884.736	-77.966	-8,10	-32.319	-3,52

FEBRERO 2012

CONTRATOS POR CC.AA. Y PROVINCIAS. DATOS ACUMULADOS

PROVINCIA	TOTAL	INDEFINIDOS *	% S / TOTAL	TEMPORALES	% S / TOTAL
AUTONOMÍA					
ALMERÍA	26.530	1.116	4,21	25.414	95,79
CÁDIZ	54.506	2.086	3,83	52.420	96,17
CÓRDOBA	77.741	1.254	1,61	76.487	98,39
GRANADA	63.264	1.604	2,54	61.660	97,46
HUELVA	54.797	823	1,50	53.974	98,50
JAÉN	95.512	892	0,93	94.620	99,07
MÁLAGA	83.103	3.871	4,66	79.232	95,34
SEVILLA	108.867	4.371	4,01	104.496	95,99
ANDALUCÍA	564.320	16.017	2,84	548.303	97,16
HUESCA	7.877	755	9,58	7.122	90,42
TERUEL	4.677	295	6,31	4.382	93,69
ZARAGOZA	38.959	3.015	7,74	35.944	92,26
ARAGÓN	51.513	4.065	7,89	47.448	92,11
ASTURIAS	32.307	2.642	8,18	29.665	91,82
ILLES BALEARS	33.161	4.145	12,50	29.016	87,50
LAS PALMAS	42.567	4.159	9,77	38.408	90,23
STA. CRUZ DE TENERIFE	35.966	3.160	8,79	32.806	91,21
CANARIAS	78.533	7.319	9,32	71.214	90,68
CANTABRIA	18.685	1.526	8,17	17.159	91,83
ALBACETE	11.994	943	7,86	11.051	92,14
CIUDAD REAL	16.850	861	5,11	15.989	94,89
CUENCA	5.083	495	9,74	4.588	90,26
GUADALAJARA	9.630	613	6,37	9.017	93,63
TOLEDO	20.020	1.636	8,17	18.384	91,83
CASTILLA LA MANCHA	63.577	4.548	7,15	59.029	92,85
ÁVILA	3.728	339	9,09	3.389	90,91
BURGOS	12.904	1.244	9,64	11.660	90,36
LEÓN	12.254	1.145	9,34	11.109	90,66
PALENCIA	6.462	387	5,99	6.075	94,01
SALAMANCA	10.096	954	9,45	9.142	90,55
SEGOVIA	5.069	418	8,25	4.651	91,75
SORIA	2.798	279	9,97	2.519	90,03
VALLADOLID	19.515	1.417	7,26	18.098	92,74
ZAMORA	4.464	495	11,09	3.969	88,91
CASTILLA Y LEÓN	77.290	6.678	8,64	70.612	91,36
BARCELONA	236.164	25.132	10,64	211.032	89,36
GIRONA	22.369	2.850	12,74	19.519	87,26
LLEIDA	13.918	1.372	9,86	12.546	90,14
TARRAGONA	27.072	2.458	9,08	24.614	90,92
CATALUÑA	299.523	31.812	10,62	267.711	89,38
ALICANTE-ALACANT	55.666	4.875	8,76	50.791	91,24
CASTELLÓN-CASTELLÓ	18.367	1.454	7,92	16.913	92,08
VALENCIA-VALÈNCIA	96.751	6.999	7,23	89.752	92,77
COM. VALENCIANA	170.784	13.328	7,80	157.456	92,20
BADAJOS	40.266	1.312	3,26	38.954	96,74
CÁCERES	15.726	719	4,57	15.007	95,43
EXTREMADURA	55.992	2.031	3,63	53.961	96,37
A CORUÑA	39.096	3.006	7,69	36.090	92,31
LUGO	7.836	1.028	13,12	6.808	86,88
OURENSE	7.006	656	9,36	6.350	90,64
PONTEVEDRA	35.285	2.433	6,90	32.852	93,10
GALICIA	89.223	7.123	7,98	82.100	92,02
MADRID	239.671	33.751	14,08	205.920	85,92
MURCIA	74.156	5.749	7,75	68.407	92,25
NAVARRA	29.276	1.975	6,75	27.301	93,25
ARABA/ALAVA	15.586	893	5,73	14.693	94,27
BIZKAIA	54.766	3.216	5,87	51.550	94,13
GIPUZKOA	30.265	2.065	6,82	28.200	93,18
PAÍS VASCO	100.617	6.174	6,14	94.443	93,86
LA RIOJA	10.647	924	8,68	9.723	91,32
CEUTA	2.784	251	9,02	2.533	90,98
MELILLA	3.812	252	6,61	3.560	93,39
EXTRANJERO	1.960	83	4,23	1.877	95,77
TOTAL	1.997.831	150.393	7,53	1.847.438	92,47

(*) Incluye contratos convertidos en indefinidos

PRESTACIONES

El número de solicitudes de prestaciones a nivel nacional registradas en el mes de enero de 2012 ascendió a 930.981, lo que representa un 0,6 % más que el mismo mes del año anterior.

Las altas tramitadas han sido 870.654 lo que supone un aumento del 1,4 % sobre el mes de enero de 2011.

El plazo medio de reconocimiento del mes de enero de 2012 ha sido de 2 días, un día menos que el mismo mes del año anterior.

Los beneficiarios existentes a final del mes fueron 3.012.045 con una disminución respecto al mismo mes del año anterior del -1,4%.

La cobertura del sistema de protección por desempleo durante el mes de enero de 2012 ha sido del 69,10%, el mismo indicador en enero de 2011 fue de 76,10%, lo que supone una disminución del 9,2 % (1).

Los gastos totales de enero de 2012 ascendieron a 2.706 millones de euros, lo que supone un 0,5% más que el mismo mes del año anterior.

El gasto medio mensual por beneficiario, sin incluir el subsidio agrario de Andalucía y Extremadura, en el mes de enero de 2012 ha sido de 921,4 €, lo que supone un aumento sobre el mismo mes del año anterior de 17,8€(2,0%).

La cuantía media bruta de la prestación contributiva percibida por beneficiario durante el mes de enero de 2012 ha sido de 866,42 euros, lo que supone un aumento de 12,87 euros sobre el mismo mes del año anterior (1,5%).

El número de beneficiarios extranjeros del mes de enero de 2012 fue de 387.445 lo que representa un 13,9% menos que el año anterior. El descenso se produce en los beneficiarios procedentes de países no comunitarios (-16,8%), mientras que los comunitarios han disminuido el 7,3%.

En relación con el total de beneficiarios de prestaciones por desempleo, los beneficiarios extranjeros representan el 12,86%.

Los beneficiarios extranjeros suponen, por otro lado, el 60,44% del total de demandantes de empleo extranjeros.

Por último, el gasto de las prestaciones de los beneficiarios extranjeros ha sido de 281,7 millones de euros (un -9,4% sobre enero de 2011) y en relación con el gasto total de las prestaciones por desempleo supone el 10,4%.

(1) Nuevo indicador de cobertura que responde a la siguiente fórmula:

$$\frac{\text{Total de beneficiarios de prestaciones}}{\text{Paro Reg. SISPE con experiencia laboral} + \text{Benef. de subsidio de eventuales agrarios}}$$

ENERO 2012

SÍNTESIS DE DATOS NACIONALES DE PRESTACIONES POR DESEMPLEO

	2010	2011	INCREMENTO 2011 S/ 2010 (%)	2012	INCREMENTO 2012 S/ 2011 (%)
SOLICITUDES	1.029.448	925.433	-10,1	930.981	0,6
Prestación Contributiva	644.085	558.697	-13,3	611.035	9,4
Subsidio	349.500	322.191	-7,8	268.349	-16,7
Renta Activa de Inserción	16.499	26.173	58,6	35.138	34,3
Subsidio Eventuales Agrarios	19.364	18.372	-5,1	16.459	-10,4
ALTAS	973.912	858.828	-11,8	870.654	1,4
Prestación Contributiva	633.318	536.043	-15,4	587.548	9,6
Subsidio	315.374	289.799	-8,1	243.052	-16,1
Renta Activa de Inserción	12.671	21.304	68,1	29.134	36,8
Subsidio Eventuales Agrarios	12.549	11.682	-6,9	10.920	-6,5
PLAZO DE RECONOCIMIENTO	6	3	-50,0	2	-33,3
BENEFICIARIOS	3.160.567	3.054.761	-3,3	3.012.045	-1,4
Prestación Contributiva	1.659.155	1.435.966	-13,5	1.435.385	0,0
Subsidio	1.243.485	1.315.343	5,8	1.212.065	-7,9
Renta Activa de Inserción	106.433	155.236	45,9	221.548	42,7
Subsidio Eventuales Agrarios	151.494	148.216	-2,2	143.047	-3,5
COBERTURAS (*)					
Bruta	80,90	76,10	-5,9	69,10	-9,2
CALIDAD					
% de protección Prest. Contributiva	55,14	49,40	-10,4	50,03	1,3
% de protección Prest. Asistenciales	44,86	50,60	12,8	49,97	-1,2
GASTOS (Miles de Euros)	2.923.152	2.691.938	-7,9	2.706.031	0,5
Prestación Contributiva	2.210.546	1.912.764	-13,5	1.945.109	1,7
Subsidio	596.261	647.052	8,5	604.458	-6,6
Renta Activa de Inserción	46.732	66.487	42,3	94.037	41,4
Subsidio Eventuales Agrarios	69.613	65.635	-5,7	62.427	-4,9
GASTO MEDIO POR BENEFICIARIO, INCLUIDAS LAS COTIZACIONES A LA S. SOCIAL (euros/mes)	948,3	903,6	-4,7	921,4	2,0
CUANTÍA MEDIA POR BENEFICIARIO PRESTACION CONTRIBUTIVA (euros/mes)	843,2	853,6	1,2	866,4	1,5

Fuente: Datos provisionales del Servicio Público de Empleo Estatal

Notas:

Gastos contabilizados en el mes de febrero y devengados en el mes de enero

Los gastos incluyen las cotizaciones a la Seguridad Social

Los gastos de subsidio por desempleo incluyen los de Renta Agraria

En los gastos medios por beneficiario no se incluyen los gastos del subsidio para trabajadores eventuales agrarios (REASS)

Las cuantías medias de prestación contributiva percibidas por beneficiario no incluyen las cotizaciones a la S. Social y corresponden a la cuantía bruta reconocida por mes (30 días de prestación).

La cuantía media de las prestaciones asistenciales (subsidijs, renta agraria y renta activa de inserción), es del 80% del IPREM= 426,00euros (14,20€ x 30 días)

Beneficiarios, altas y solicitudes del mes de enero.

En el % de protección no se incluyen los beneficiarios del subsidio REASS. En prestación asistencial se incluye la RAI.

SÍNTESIS DE DATOS NACIONALES DE PRESTACIONES DE DESEMPLEO

SOLICITUDES

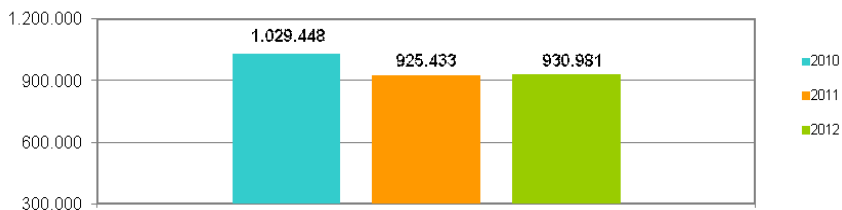

PLAZO DE RECONOCIMIENTO

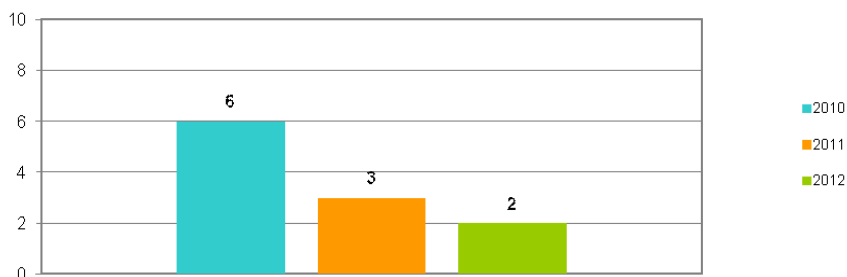

BENEFICIARIOS

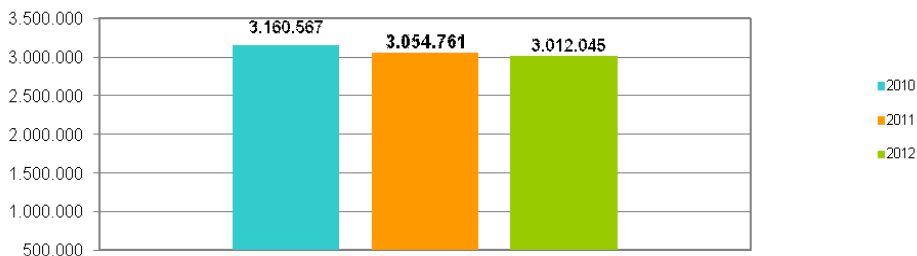

GASTOS

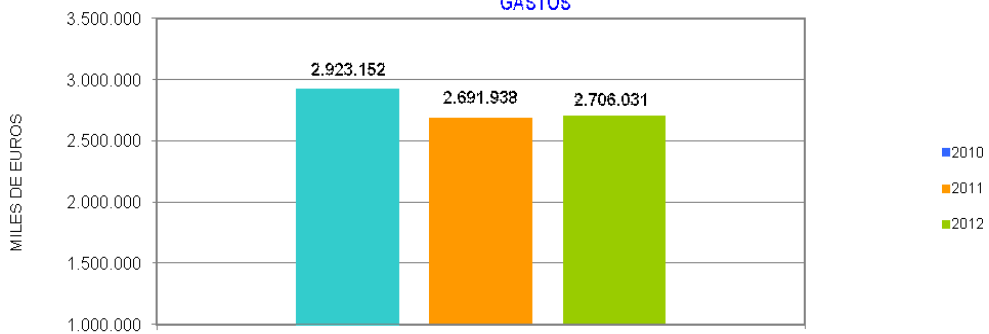

SOLICITUDES, ALTAS Y PLAZO DE RECONOCIMIENTO POR PROVINCIAS

Provincias	Solicitudes					Altas					Plazo de Reconocimiento (días)
	Prestación Contributiva	Subsidio	Renta Activa de Inserción	Subsidio Eventuales Agrarios	Total	Prestación Contributiva	Subsidio	Renta Activa de Inserción	Subsidio Eventuales Agrarios	Total	
Araba/Alava	5.856	984	55		6.895	5.424	870	55		6.349	1
Albacete	4.580	2.681	481		7.742	4.351	2.530	403		7.284	3
Alicante	18.397	11.310	2.241		31.948	16.931	9.402	1.783		28.116	3
Almería	5.163	4.783	777	468	11.191	4.944	4.402	639	284	10.269	2
Ávila	1.280	829	118		2.227	1.263	797	98		2.158	1
Badajoz	8.330	6.203	843	1.840	17.216	7.337	5.724	718	1.093	14.872	1
Illes Balears	11.268	6.038	540		17.846	10.955	6.037	389		17.381	3
Barcelona	74.635	28.149	3.126		105.910	79.103	24.220	2.313		105.636	1
Burgos	8.232	1.572	185		9.989	8.093	1.442	162		9.697	1
Cáceres	4.453	3.549	362	1.381	9.745	4.069	3.065	295	913	8.342	2
Cádiz	12.509	10.971	2.508	1.427	27.415	11.174	10.589	2.052	898	24.713	5
Castellón	10.956	4.069	428		15.453	10.630	3.268	287		14.185	2
Ciudad Real	6.426	3.435	438		10.299	6.265	3.345	374		9.984	0
Córdoba	8.646	6.756	812	2.061	18.275	7.612	6.174	723	1.310	15.819	2
A Coruña	15.752	5.098	723		21.573	15.284	4.837	577		20.698	1
Cuenca	2.087	1.177	115		3.379	1.997	1.086	96		3.179	1
Girona	10.686	4.444	381		15.511	10.283	3.927	259		14.469	1
Granada	7.250	7.430	1.073	1.521	17.274	6.744	6.915	960	1.140	15.759	2
Guadalajara	4.378	1.522	110		6.010	4.269	1.382	95		5.746	1
Gipuzkoa	16.228	1.844	106		18.178	16.297	1.773	93		18.163	1
Huelva	6.087	4.712	632	1.459	12.890	5.569	4.251	567	895	11.282	3
Huesca	2.323	864	96		3.283	2.082	678	65		2.825	2
Jaén	7.382	5.380	719	835	14.316	6.931	4.823	614	453	12.821	0
León	4.993	1.839	243		7.075	4.793	1.636	201		6.630	4
Lleida	4.314	1.658	135		6.107	4.161	1.594	111		5.866	2
La Rioja	6.628	1.269	191		8.088	6.337	1.059	135		7.531	2
Lugo	3.395	1.336	139		4.870	3.339	1.296	144		4.779	1
Madrid	62.321	21.813	2.056		86.190	58.027	18.451	1.616		78.094	2
Málaga	15.352	11.534	1.729	1.259	29.874	14.308	11.198	1.643	818	27.967	1
Murcia	33.301	13.225	1.410		47.936	31.980	12.113	1.088		45.181	1
Navarra	13.807	2.786	271		16.864	13.501	2.581	221		16.303	0
Ourense	3.112	1.320	235		4.667	3.050	1.298	231		4.579	0
Asturias	13.824	4.854	625		19.303	13.296	4.593	588		18.477	0
Palencia	2.222	618	90		2.930	2.175	606	85		2.866	0
Las Palmas	9.468	8.657	1.780		19.905	8.766	7.972	1.595		18.333	1
Pontevedra	16.280	6.220	700		23.200	15.628	5.990	592		22.210	0
Salamanca	3.261	1.529	244		5.034	3.175	1.455	221		4.851	2
S.C.Tenerife	8.438	7.830	1.198		17.466	8.127	7.259	1.155		16.541	4
Cantabria	9.235	2.315	298		11.848	9.007	2.238	276		11.521	2
Segovia	1.978	585	51		2.614	1.935	574	49		2.558	0
Sevilla	21.534	17.911	2.150	4.208	45.803	20.148	16.741	1.871	3.116	41.876	2
Soria	1.428	359	57		1.844	1.385	330	44		1.759	2
Tarragona	12.144	5.351	559		18.054	11.626	4.821	424		16.871	2
Teruel	1.176	529	79		1.784	1.138	506	63		1.707	1
Toledo	10.534	4.335	567		15.436	10.154	3.995	463		14.612	2
Valencia	41.216	15.249	2.062		58.527	38.816	12.790	1.583		53.189	4
Valladolid	6.064	2.176	363		8.603	5.885	1.926	281		8.092	0
Bizkaia	23.380	3.437	238		27.055	22.146	3.026	194		25.366	3
Zamora	1.399	770	96		2.265	1.358	751	84		2.193	0
Zaragoza	26.394	3.617	504		30.515	24.895	3.174	395		28.464	2
Ceuta	393	982	87		1.462	386	944	59		1.389	3
Melilla	540	445	112		1.097	399	598	105		1.102	10
TOTAL	611.035	268.349	35.138	16.459	930.981	587.548	243.052	29.134	10.920	870.654	2

Solicitudes, altas y plazo de reconocimiento del mes de enero.

PLAZO DE RECONOCIMIENTO



SOLICITUDES, ALTAS Y PLAZO DE RECONOCIMIENTO POR COMUNIDADES AUTÓNOMAS

Comunidades Autónomas	Solicitudes					Altas					Plazo de Reconocimiento (días)
	Prestación Contributiva	Subsidio	Renta Activa de Inserción	Subsidio Eventuales Agrarios	Total	Prestación Contributiva	Subsidio	Renta Activa de Inserción	Subsidio Eventuales Agrarios	Total	
Andalucía	83.923	69.477	10.400	13.238	177.038	77.430	65.093	9.069	8.914	160.506	2
Aragón	29.893	5.010	679		35.582	28.115	4.358	523		32.996	2
Asturias	13.824	4.854	625		19.303	13.296	4.593	588		18.477	0
Illes Balears	11.268	6.038	540		17.846	10.955	6.037	389		17.381	3
Canarias	17.906	16.487	2.978		37.371	16.893	15.231	2.750		34.874	3
Cantabria	9.235	2.315	298		11.848	9.007	2.238	276		11.521	2
Castilla La Mancha	28.005	13.150	1.711		42.866	27.036	12.338	1.431		40.805	1
Castilla León	30.857	10.277	1.447		42.581	30.062	9.517	1.225		40.804	1
Cataluña	101.779	39.602	4.201		145.582	105.173	34.562	3.107		142.842	1
C. Valenciana	70.569	30.628	4.731		105.928	66.377	25.460	3.653		95.490	3
Extremadura	12.783	9.752	1.205	3.221	26.961	11.406	8.789	1.013	2.006	23.214	1
Galicia	38.539	13.974	1.797		54.310	37.301	13.421	1.544		52.266	0
Madrid	62.321	21.813	2.056		86.190	58.027	18.451	1.616		78.094	2
Murcia	33.301	13.225	1.410		47.936	31.980	12.113	1.088		45.181	1
Navarra	13.807	2.786	271		16.864	13.501	2.581	221		16.303	0
País Vasco	45.464	6.265	399		52.128	43.867	5.669	342		49.878	2
La Rioja	6.628	1.269	191		8.088	6.337	1.059	135		7.531	2
Ceuta	393	982	87		1.462	386	944	59		1.389	3
Melilla	540	445	112		1.097	399	598	105		1.102	10
TOTAL	611.035	268.349	35.138	16.459	930.981	587.548	243.052	29.134	10.920	870.654	2

Notas informativas:

Solicitudes y altas del mes de enero.

El dato de solicitudes indica el número de expedientes de prestaciones recibidas.

El dato de altas indica el número de expedientes reconocidos, tanto inicialmente como por reanudación de las prestaciones, sin incluir las altas tras las prórrogas del subsidio y en el caso de RAI, indica el dato de participantes en el programa.

El plazo de reconocimiento indica el número de días que median entre la fecha de solicitud y la fecha de resolución.

SOLICITUDES

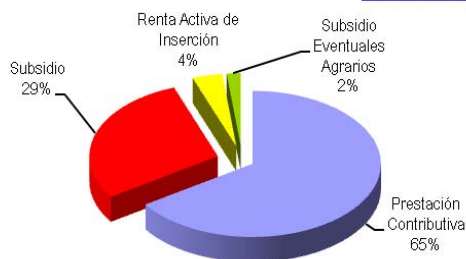

ALTAS

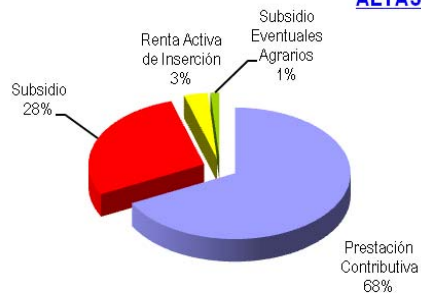

PLAZO DE RECONOCIMIENTO



ENERO 2012

BENEFICIARIOS DE PRESTACIONES POR DESEMPLEO POR PROVINCIAS

Provincias	Beneficiarios				Total
	Prestación Contributiva	Subsidio	Renta Activa de Inserción	Subsidio Eventuales Agrarios	
Araba/Álava	8.433	4.559	296		13.288
Albacete	13.680	12.418	2.821		28.919
Alicante	51.630	54.931	15.283		121.844
Almería	18.352	22.339	5.510	4.305	50.506
Ávila	5.124	4.267	792		10.183
Badajoz	21.826	30.566	6.200	12.122	70.714
Illes Balears	55.777	44.987	2.819		103.583
Barcelona	182.076	128.477	15.323		325.876
Burgos	11.198	6.937	918		19.053
Cáceres	13.695	15.471	2.229	7.312	38.707
Cádiz	35.056	48.023	16.169	10.671	109.919
Castellón	19.339	16.426	2.134		37.899
Ciudad Real	16.374	15.387	2.894		34.655
Córdoba	19.580	27.595	5.459	22.127	74.761
A Coruña	35.929	23.767	4.309		64.005
Cuenca	6.444	5.327	897		12.668
Girona	28.405	22.453	1.747		52.605
Granada	23.423	32.631	6.496	14.597	77.147
Guadalajara	8.419	6.144	655		15.218
Gipuzkoa	17.504	9.416	798		27.718
Huelva	16.979	21.422	3.941	10.606	52.948
Huesca	6.648	3.425	438		10.511
Jaén	13.711	19.933	3.904	17.738	55.286
León	13.960	10.194	1.415		25.569
Lleida	14.142	8.750	917		23.809
La Rioja	9.911	5.418	823		16.152
Lugo	9.754	6.526	1.032		17.312
Madrid	190.541	100.664	13.518		304.723
Málaga	49.811	56.457	13.491	10.254	130.013
Murcia	43.762	35.932	8.842		88.536
Navarra	19.467	11.441	1.284		32.192
Ourense	8.719	8.063	1.486		18.268
Asturias	31.324	24.903	3.683		59.910
Palencia	4.592	3.134	543		8.269
Las Palmas	34.085	42.274	12.291		88.650
Pontevedra	33.879	25.838	4.718		64.435
Salamanca	9.743	7.541	1.575		18.859
S.C.Tenerife	32.559	39.902	8.843		81.304
Cantabria	18.053	11.242	1.918		31.213
Segovia	4.512	2.431	309		7.252
Sevilla	53.486	71.602	14.903	33.315	173.306
Soria	2.538	1.443	225		4.206
Tarragona	31.238	24.460	3.208		58.906
Teruel	4.177	2.816	280		7.273
Toledo	23.897	19.963	3.256		47.116
Valencia	80.206	62.708	12.684		155.598
Valladolid	15.221	9.100	1.978		26.299
Bizkaia	29.797	15.575	1.356		46.728
Zamora	5.238	3.980	623		9.841
Zaragoza	28.712	16.867	2.978		48.557
Ceuta	1.291	3.676	573		5.540
Melilla	1.168	2.264	764		4.196
TOTAL	1.435.385	1.212.065	221.548	143.047	3.012.045

Beneficiarios del mes de enero.

BENEFICIARIOS DE PRESTACIONES POR DESEMPLEO POR CC.AA.

Comunidades Autónomas	Beneficiarios				Total
	Prestación Contributiva	Subsidio	Renta Activa de Inserción	Subsidio Eventuales Agrarios	
Andalucía	230.398	300.002	69.873	123.613	723.886
Aragón	39.537	23.108	3.696		66.341
Asturias	31.324	24.903	3.683		59.910
Illes Balears	55.777	44.987	2.819		103.583
Canarias	66.644	82.176	21.134		169.954
Cantabria	18.053	11.242	1.918		31.213
Castilla La Mancha	68.814	59.239	10.523		138.576
Castilla León	72.126	49.027	8.378		129.531
Cataluña	255.861	184.140	21.195		461.196
C. Valenciana	151.175	134.065	30.101		315.341
Extremadura	35.521	46.037	8.429	19.434	109.421
Galicia	88.281	64.194	11.545		164.020
Madrid	190.541	100.664	13.518		304.723
Murcia	43.762	35.932	8.842		88.536
Navarra	19.467	11.441	1.284		32.192
País Vasco	55.734	29.550	2.450		87.734
La Rioja	9.911	5.418	823		16.152
Ceuta	1.291	3.676	573		5.540
Melilla	1.168	2.264	764		4.196
TOTAL	1.435.385	1.212.065	221.548	143.047	3.012.045

DISTRIBUCION DE BENEFICIARIOS

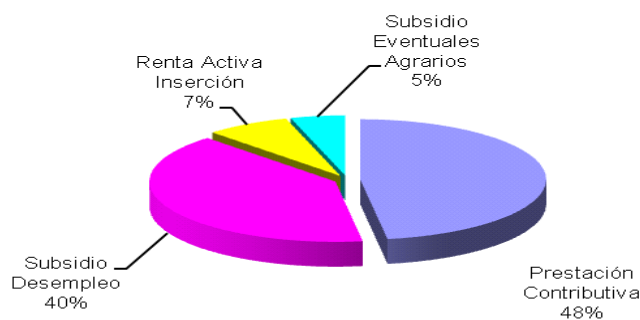

GASTOS DE PRESTACIONES POR DESEMPLEO POR PROVINCIAS

PROVINCIAS	Gastos de Prestaciones (miles de euros)					Cuantía media prestación contributiva percibida por beneficiario (euros/mes)
	Total	Prestación Contributiva	Subsidio Desempleo	Renta Activa Inserción	Subsidio Eventuales Agrarios	
Araba/Alava	15.515	12.884	2.506	125		952,3
Albacete	24.449	17.317	5.936	1.196		853,5
Alicante	99.968	65.047	28.501	6.420		817,9
Almería	37.697	22.686	10.742	2.352	1.917	817,7
Ávila	8.589	6.148	2.092	349		791,0
Badajoz	47.319	24.986	14.325	2.628	5.380	762,1
Illes Balears	103.477	79.108	23.167	1.202		912,3
Barcelona	343.852	270.999	66.562	6.291		939,5
Burgos	20.047	16.054	3.606	387		891,9
Cáceres	27.904	16.022	7.587	943	3.352	761,5
Cádiz	79.781	44.941	23.167	6.864	4.809	828,0
Castellón	36.199	26.989	8.284	926		862,2
Ciudad Real	29.562	21.051	7.303	1.208		820,3
Córdoba	49.719	25.322	12.673	2.334	9.390	844,1
A Coruña	61.597	47.210	12.525	1.862		845,0
Cuenca	10.406	7.496	2.546	364		798,8
Girona	50.226	38.341	11.165	720		868,5
Granada	54.890	30.217	15.261	2.754	6.658	859,2
Guadalajara	14.888	11.661	2.946	281		888,1
Gipuzkoa	33.356	27.825	5.185	346		969,9
Huelva	39.462	23.112	10.242	1.698	4.410	851,6
Huesca	10.645	8.731	1.727	187		848,6
Jáen	34.608	17.189	8.376	1.656	7.387	853,6
León	25.326	19.316	5.397	613		869,1
Lleida	22.731	18.056	4.289	386		823,9
La Rioja	17.119	13.945	2.817	357		895,7
Lugo	15.186	11.464	3.288	434		793,6
Madrid	320.962	263.684	51.462	5.816		885,5
Málaga	101.359	63.544	27.375	5.777	4.663	828,3
Murcia	79.504	57.644	18.053	3.807		827,0
Navarra	36.159	29.636	5.986	537		956,0
Ourense	15.564	10.629	4.298	637		799,5
Asturias	57.420	42.957	12.943	1.520		884,5
Palencia	7.832	5.995	1.610	227		842,2
Las Palmas	66.761	41.133	20.434	5.194		807,6
Pontevedra	59.094	43.835	13.258	2.001		827,0
Salamanca	16.323	11.860	3.799	664		797,4
S.C.Tenerife	60.799	37.585	19.447	3.767		773,6
Cantabria	30.869	24.333	5.724	812		856,8
Segovia	6.991	5.661	1.205	125		807,6
Sevilla	125.285	70.712	33.745	6.367	14.461	835,6
Soria	4.338	3.521	722	95		839,1
Tarragona	56.118	42.824	11.970	1.324		887,3
Teruel	6.806	5.268	1.422	116		839,9
Toledo	42.039	30.781	9.864	1.394		836,4
Valencia	147.795	109.736	32.576	5.483		859,6
Valladolid	25.461	20.038	4.607	816		849,1
Bizkaia	55.734	46.694	8.446	594		951,2
Zamora	8.722	6.449	2.008	265		803,7
Zaragoza	53.342	43.412	8.658	1.272		890,8
Ceuta	3.490	1.671	1.579	240		862,4
Melilla	2.746	1.390	1.052	304		816,4
TOTAL NACIONAL	2.706.031	1.945.109	604.458	94.037	62.427	866,4

Fuente: Datos provisionales del Servicio Público de Empleo Estatal

Notas:

Gastos contabilizados en el mes de febrero y devengados en el mes de enero.

Los gastos incluyen las cotizaciones a la Seguridad Social

Los gastos de subsidio por desempleo incluyen los de Renta Agraria

Las cuantías medias de prestación contributiva percibidas por beneficiario no incluyen las cotizaciones a la S. Social y corresponden a la cuantía bruta reconocida por mes (30 días de prestación)

La cuantía media de las prestaciones asistenciales (subsidios, renta agraria y renta activa de inserción), es del 80% del IPREM= 426,00euros (14,20€ x 30 días)

CUANTÍA MEDIA PRESTACIÓN CONTRIBUTIVA POR BENEFICIARIO

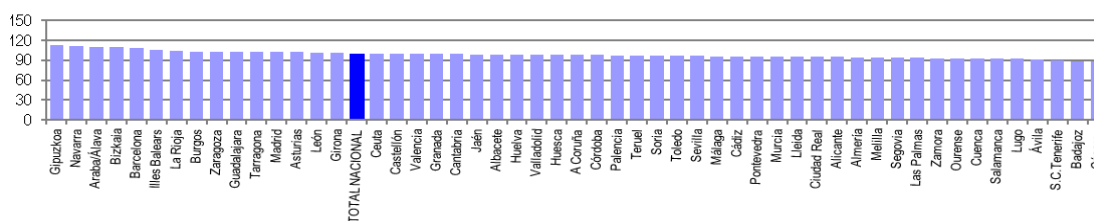

Notas: Valores nacionales = Índice 100

GASTOS DE PRESTACIONES POR DESEMPLEO CC. AA

CC.AA.	Gastos de Prestaciones (miles de euros)					Cuantía media prestación contributiva percibida por beneficiario (euros/mes)
	Total	Prestación Contributiva	Subsidio Desempleo	Renta Activa Inserción	Subsidio Eventuales Agrarios	
Andalucía	522.801	297.723	141.581	29.802	53.695	836,8
Aragón	70.793	57.411	11.807	1.575		878,3
Asturias	57.420	42.957	12.943	1.520		884,5
Illes Balears	103.477	79.108	23.167	1.202		912,3
Canarias	127.560	78.718	39.881	8.961		791,0
Cantabria	30.869	24.333	5.724	812		856,8
Castilla La Mancha	121.344	88.306	28.595	4.443		838,8
Castilla León	123.629	95.042	25.046	3.541		841,8
Cataluña	472.927	370.220	93.986	8.721		918,8
C. Valenciana	283.962	201.772	69.361	12.829		845,7
Extremadura	75.223	41.008	21.912	3.571	8.732	761,9
Galicia	151.441	113.138	33.369	4.934		827,9
Madrid	320.962	263.684	51.462	5.816		885,5
Murcia	79.504	57.644	18.053	3.807		827,0
Navarra	36.159	29.636	5.986	537		956,0
País Vasco	104.605	87.403	16.137	1.065		957,3
La Rioja	17.119	13.945	2.817	357		895,7
Ceuta	3.490	1.671	1.579	240		862,4
Melilla	2.746	1.390	1.052	304		816,4
TOTAL NACIONAL	2.706.031	1.945.109	604.458	94.037	62.427	866,4

Fuente: Datos provisionales del Servicio Público de Empleo Estatal

Notas:

Gastos contabilizados en el mes de febrero y devengados en el mes de enero.

Los gastos incluyen las cotizaciones a la Seguridad Social

Los gastos de subsidio por desempleo incluyen los de Renta Agraria

Las cuantías medias de prestación contributiva percibidas por beneficiario no incluyen las cotizaciones a la S. Social y corresponden a la cuantía bruta reconocida por mes (30 días de prestación).

La cuantía media de las prestaciones asistenciales (subsidijs, renta agraria y renta activa de inserción), es del 80% del IPREM= 426,00euros (14,20€ x 30 días)

TOTAL NACIONAL DE GASTOS DE PRESTACIONES DE DESEMPLEO

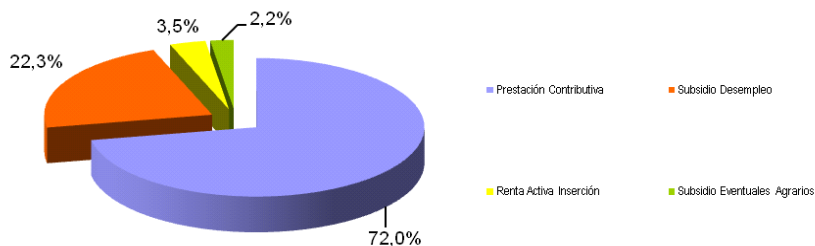

CUANTÍA MEDIA PRESTACIÓN CONTRIBUTIVA POR BENEFICIARIO

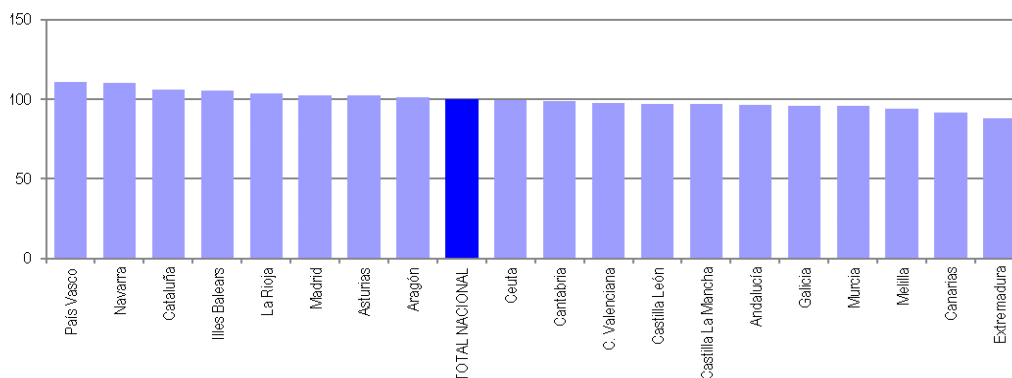

Notas: Valores nacionales = Índice 100

ENERO 2012

SÍNTESIS DE DATOS NACIONALES DE BENEFICIARIOS DE PRESTACIONES POR DESEMPLEO EXTRANJEROS

	2010	2011	INCREMENTO 2011S / 2010 (%)	2012	INCREMENTO 2012 S/ 2011 (%)
Nº DE BENEFICIARIOS	478.122	450.111	-5,9	387.445	-13,9
Prestación Contributiva	230.079	184.146	-20,0	173.669	-5,7
Subsidio	237.519	245.903	3,5	179.650	-26,9
Renta Activa de Inserción	8.091	17.561	117,0	31.352	78,5
Subsidio Eventuales Agrarios	2.433	2.501	2,8	2.774	10,9
ENTORNO COMUNITARIO	136.148	137.615	1,1	127.602	-7,3
ENTORNO NO COMUNITARIO	341.974	312.496	-8,6	259.843	-16,8
% SOBRE TOTAL BENEFICIARIOS	15,13	14,73	-2,6	12,86	-12,7
Prestación Contributiva	13,86	12,82	-7,5	12,10	-5,7
Subsidio	19,10	18,69	-2,1	14,82	-20,7
Renta Activa de Inserción	7,60	11,31	48,8	14,15	25,1
Subsidio Eventuales Agrarios	1,61	1,69	4,8	1,94	14,9
% BENEFICIARIOS s/DEMANDANTES DE EMPLEO EXTRANJEROS	81,67	72,68	-11,0	60,44	-16,8
GASTO (Miles de Euros) (1)	353.495	310.811	-12,1	282.710	-9,0
Prestación Contributiva	242.898	192.561	-20,7	184.840	-4,0
Subsidio	106.272	110.219	3,7	83.336	-24,4
Renta Activa de Inserción	3.205	6.912	115,7	12.310	78,1
Subsidio Eventuales Agrarios	1.120	1.119	-0,1	1.254	12,1
% S/GASTO TOTAL PRESTACIONES	12,1	11,5	-5,0	10,4	-9,6

(1) Datos estimados.

Fuente: Datos provisionales del Servicio Público de Empleo Estatal correspondientes al mes de enero de cada año.

Notas:

En el entorno comunitario se incluyen los países de la UE, inclusive los de régimen transitorio, los del Espacio Económico Europeo (Liechtenstein, Islandia y Noruega) y la Confederación Suiza.

SÍNTESIS DE DATOS NACIONALES DE BENEFICIARIOS DE PRESTACIONES POR DESEMPLEO EXTRANJEROS

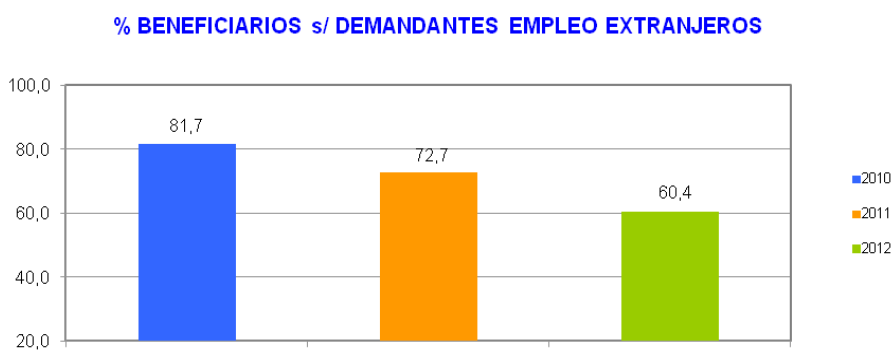
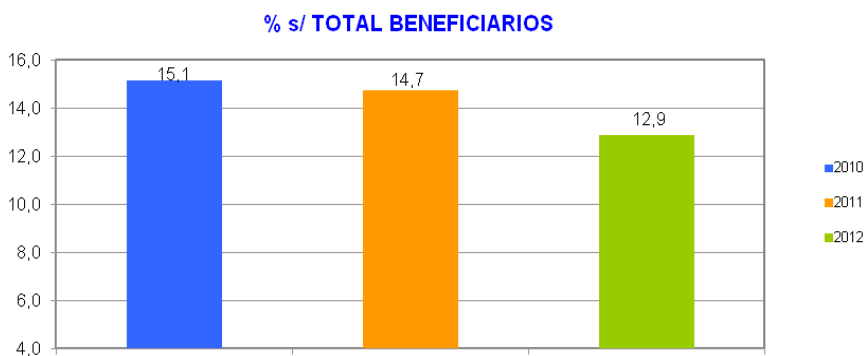
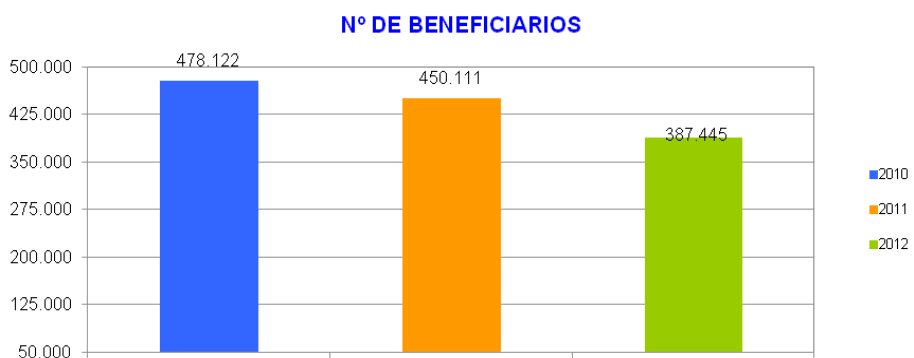

SÍNTESIS DE DATOS NACIONALES DE BENEFICIARIOS DE PRESTACIONES POR DESEMPLEO EXTRANJEROS

EVOLUCIÓN DEL GASTO DE BENEFICIARIOS EXTRANJEROS

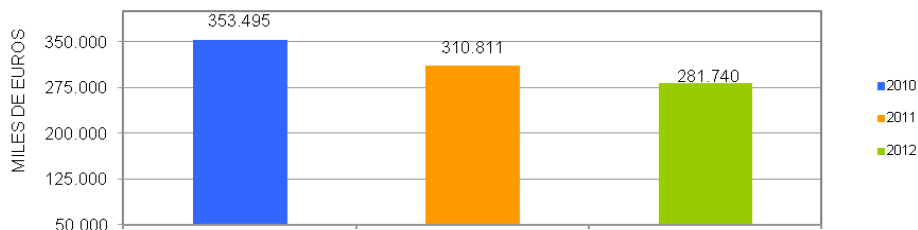

DISTRIBUCIÓN DEL GASTO DE BENEFICIARIOS EXTRANJEROS POR TIPO DE PRESTACIÓN (%)

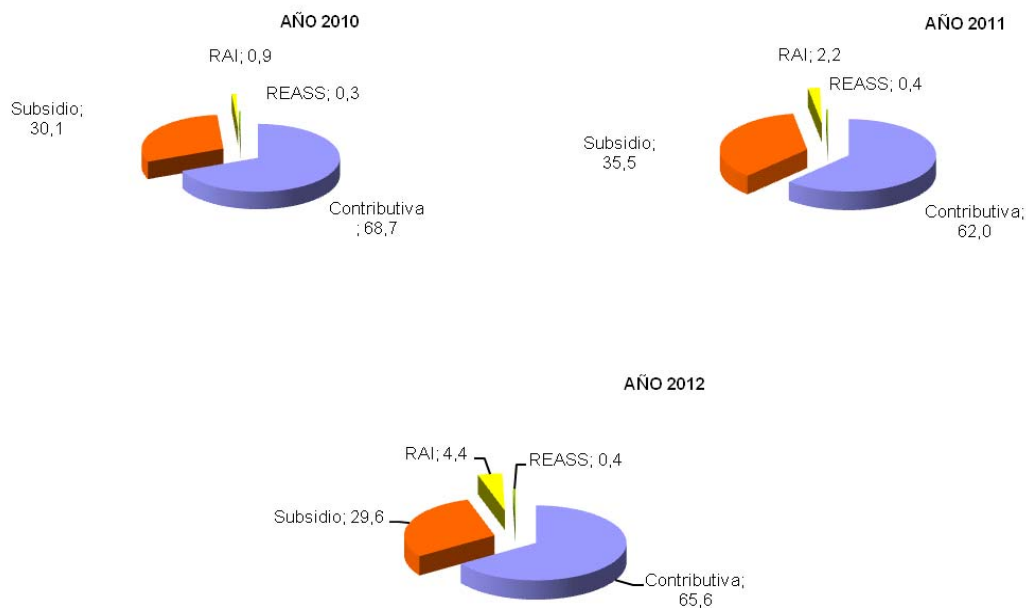

EVOLUCIÓN % GASTO BENEFICIARIOS EXTRANJEROS s/GASTO TOTAL EN PRESTACIONES

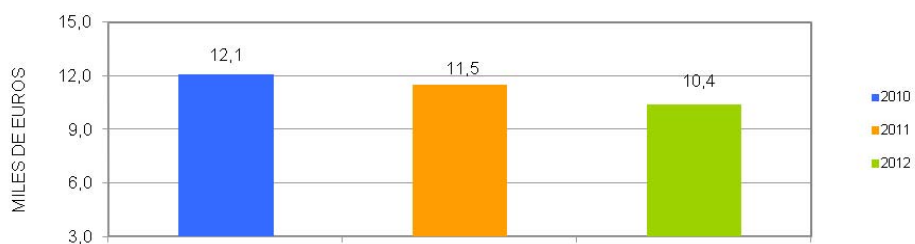

ENERO 2012

DISTRIBUCIÓN DE LOS BENEFICIARIOS EXTRANJEROS POR PROVINCIAS

	Beneficiarios extranjeros			%
	Total	Países comunitarios	Países no comunitarios	
Araba/Álava	1.936	377	1.559	0,50
Albacete	3.054	1.166	1.888	0,79
Alicante	17.571	6.349	11.222	4,54
Almería	10.238	3.830	6.408	2,64
Ávila	1.505	558	947	0,39
Badajoz	1.677	924	753	0,43
Illes Balears	22.153	9.797	12.356	5,72
Barcelona	61.401	9.876	51.525	15,85
Burgos	3.008	1.701	1.307	0,78
Cáceres	1.892	366	1.526	0,49
Cádiz	2.871	1.015	1.856	0,74
Castellón	9.804	5.835	3.969	2,53
Ciudad Real	3.711	2.078	1.633	0,96
Córdoba	1.341	493	848	0,35
A Coruña	2.786	882	1.904	0,72
Cuenca	2.698	1.556	1.142	0,70
Girona	15.129	3.616	11.513	3,91
Granada	4.138	1.443	2.695	1,07
Guadalajara	3.498	1.753	1.745	0,90
Gipuzkoa	2.847	840	2.007	0,74
Huelva	3.954	2.247	1.707	1,02
Huesca	2.201	1.225	976	0,57
Jaén	1.468	317	1.151	0,38
León	2.006	834	1.172	0,52
Lleida	7.568	2.841	4.727	1,95
La Rioja	3.247	1.175	2.072	0,84
Lugo	1.328	481	847	0,34
Madrid	61.343	19.364	41.979	15,83
Málaga	14.323	4.882	9.441	3,70
Murcia	14.528	2.358	12.170	3,75
Navarra	5.175	1.579	3.596	1,34
Ourense	1.191	717	474	0,31
Asturias	3.667	1.357	2.310	0,95
Palencia	631	245	386	0,16
Las Palmas	8.935	2.744	6.191	2,31
Pontevedra	3.212	1.251	1.961	0,83
Salamanca	1.271	531	740	0,33
S.C.Tenerife	7.246	2.794	4.452	1,87
Cantabria	3.070	896	2.174	0,79
Segovia	1.917	1.208	709	0,50
Sevilla	4.794	1.369	3.425	1,24
Soria	981	365	616	0,25
Tarragona	14.533	4.544	9.989	3,75
Teruel	1.994	895	1.099	0,52
Toledo	6.837	2.984	3.853	1,77
Valencia	17.929	6.641	11.288	4,63
Valladolid	2.365	1.289	1.076	0,61
Bizkaia	3.699	792	2.907	0,96
Zamora	759	493	266	0,20
Zaragoza	10.311	4.709	5.602	2,66
Ceuta	731	8	723	0,19
Melilla	973	12	961	0,25
TOTAL NACIONAL	387.445	127.602	259.843	100,00

DISTRIBUCIÓN DE LOS BENEFICIARIOS EXTRANJEROS POR COMUNIDADES AUTÓNOMAS

	TOTAL					COMUNITARIOS					NO COMUNITARIOS				
	Prestaciones R.D.Leg. 1/94		REASS	RAI	Total	Prestaciones R.D.Leg. 1/94		REASS	RAI	Total	Prestaciones R.D.Leg. 1/94		REASS	RAI	Total
	Contrib.	Subsidio				Contrib.	Subsidio				Contrib.	Subsidio			
	Contrib.	Subsidio	Contrib.	Subsidio	Contrib.	Subsidio	Contrib.	Subsidio	Contrib.	Subsidio	Contrib.	Subsidio	Contrib.	Subsidio	
Andalucía	16.191	19.408	1.794	5.734	43.127	7.043	6.551	137	1.865	15.596	9.148	12.857	1.657	3.869	27.531
Aragón	6.731	6.713	0	1.062	14.506	3.532	2.932		365	6.829	3.199	3.781		697	7.677
Asturias	1.622	1.707	0	338	3.667	684	551		122	1.357	938	1.156		216	2.310
Illes Balears	10.338	11.197	0	618	22.153	4.809	4.797		191	9.797	5.529	6.400		427	12.356
Canarias	6.805	7.279	0	2.097	16.181	2.741	2.134		663	5.538	4.064	5.145		1.434	10.643
Cantabria	1.425	1.431	0	214	3.070	462	369		65	896	963	1.062		149	2.174
Castilla-La Mancha	8.013	10.285	0	1.500	19.798	4.109	4.824		604	9.537	3.904	5.461		896	10.261
Castilla-León	6.770	6.447	0	1.226	14.443	3.629	3.000		595	7.224	3.141	3.447		631	7.219
Cataluña	45.163	46.780	0	6.688	98.631	12.317	7.859		701	20.877	32.846	38.921		5.987	77.754
C. Valenciana	18.113	22.088	0	5.103	45.304	8.105	8.910		1.810	18.825	10.008	13.178		3.293	26.479
Extremadura	1.079	1.141	980	369	3.569	556	553	20	161	1.290	523	588	960	208	2.279
Galicia	3.913	3.696	0	908	8.517	1.630	1.290		411	3.331	2.283	2.406		497	5.186
Madrid	31.557	26.354	0	3.432	61.343	10.723	7.856		785	19.364	20.834	18.498		2.647	41.979
Murcia	7.309	6.402	0	817	14.528	1.097	967		294	2.358	6.212	5.435		523	12.170
Navarra	2.415	2.397	0	363	5.175	908	562		109	1.579	1.507	1.835		254	3.596
País Vasco	4.304	3.822	0	356	8.482	1.250	690		69	2.009	3.054	3.132		287	6.473
La Rioja	1.612	1.394	0	241	3.247	692	413		70	1.175	920	981		171	2.072
Ceuta	111	529	0	91	731	4	3		1	8	107	526		90	723
Melilla	198	580	0	195	973	6	2		4	12	192	578		191	961
TOTAL	173.669	179.650	2.774	31.352	387.445	64.297	54.263	157	8.885	127.602	109.372	125.387	2.617	22.467	259.843

BENEFICIARIOS EXTRANJEROS COMUNITARIOS (%)

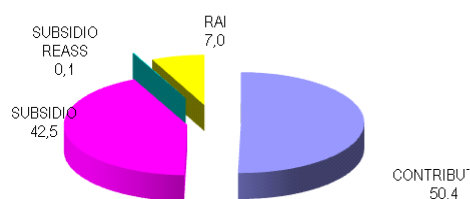

BENEFICIARIOS EXTRANJEROS NO COMUNITARIOS (%)

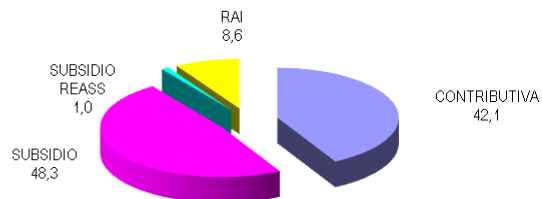

ENERO 2012

RELACIÓN DE LOS 60 PAÍSES CON MAYOR PROPORCIÓN DE BENEFICIARIOS DE PRESTACIONES POR DESEMPLEO EXTRANJEROS DEL TOTAL DE PAÍSES

	Beneficiarios extranjeros	% s/Total de beneficiarios extranjeros
MARRUECOS	76.761	19,81
RUMANIA	61.335	15,83
ECUADOR	36.462	9,41
COLOMBIA	23.875	6,16
BULGARIA	13.808	3,56
ITALIA	12.588	3,25
PERÚ	11.267	2,91
BOLIVIA	11.226	2,90
PORTUGAL	10.185	2,63
ARGENTINA	9.105	2,35
UCRANIA	8.467	2,19
DOMINICANA, REPÚBLICA	7.324	1,89
POLONIA	6.084	1,57
SENEGAL	6.082	1,57
REINO UNIDO	5.492	1,42
ALEMANIA	5.256	1,36
BRASIL	5.126	1,32
PAKISTÁN	5.076	1,31
ARGELIA	4.996	1,29
CUBA	4.874	1,26
FRANCIA	4.483	1,16
URUGUAY	3.793	0,98
NIGERIA	3.431	0,89
VENEZUELA	3.428	0,89
RUSIA, FEDERACION DE	3.373	0,87
CHILE	2.913	0,75
GAMBIA	2.624	0,68
PARAGUAY	2.548	0,66
CHINA	2.542	0,66
MALÍ	2.350	0,61
GHANA	2.190	0,57
MOLDAVIA, REPÚBLICA DE	1.616	0,42
MAURITANIA	1.582	0,41
LITUANIA	1.575	0,41
INDIA	1.515	0,39
HOLANDA - PAISES BAJOS	1.381	0,36
FILIPINAS	1.373	0,35
GUINEA	1.337	0,35
ARMENIA	1.049	0,27
BÉLGICA	1.031	0,27
HONDURAS	907	0,23
MÉJICO	815	0,21
GEORGIA	768	0,20
CHECA, REPÚBLICA	728	0,19
ESLOVAQUIA	704	0,18
BANGLADESH	600	0,16
GUINEA ECUATORIAL	595	0,15
GUINEA BISSAU	577	0,15
CAMERÚN	525	0,14
HUNGRÍA	485	0,13
SUECIA	471	0,12
ESTADOS UNIDOS	393	0,10
IRLANDA	346	0,09
AUSTRIA	329	0,09
COSTA DE MARFIL	305	0,08
NICARAGUA	298	0,08
SUIZA	279	0,07
CABO VERDE	270	0,07
BIELORUSIA - BELARUS	254	0,07
CONGO	241	0,06
RESTO	6.032	1,56
TOTAL	387.445	100,00

ENERO 2012

EVOLUCIÓN MENSUAL DEL GASTO DE PRESTACIONES

Datos provisionales.

Gastos devengados en el mes de enero y contabilizados en febrero, incluyen las cotizaciones a la Seguridad Social

MESES	AÑO 2011			AÑO 2012		
	GASTO DE PRESTACIONES (Miles de euros)	% DE VARIACIÓN		GASTO DE PRESTACIONES (Miles de euros)	% DE VARIACIÓN	
		MENSUAL	ANUAL		MENSUAL	ANUAL
ENERO	2.691.938	2,83	-7,91	2.706.031	4,72	0,52
FEBRERO	2.631.550	-2,24	-9,07			
MARZO	2.564.701	-2,54	-9,86			
ABRIL	2.459.564	-4,10	-10,80			
MAYO	2.397.474	-2,52	-9,89			
JUNIO	2.363.411	-1,42	-8,50			
JULIO	2.400.315	1,56	-7,11			
AGOSTO	2.456.472	2,34	-5,78			
SEPTIEMBRE	2.417.075	-1,60	-5,72			
OCTUBRE	2.461.390	1,83	-4,36			
NOVIEMBRE	2.567.975	4,33	-2,29			
DICIEMBRE	2.583.948	0,62	-1,30			

EVOLUCIÓN MENSUAL DEL GASTO MEDIO POR BENEFICIARIO DE PRESTACIONES

No se incluyen los gastos del subsidio para trabajadores eventuales agrarios (REASS)

MESES	AÑO 2011			AÑO 2012		
	GASTO MEDIO POR BENEFICIARIO	% DE VARIACIÓN		GASTO MEDIO POR BENEFICIARIO	% DE VARIACIÓN	
		MENSUAL	ANUAL		MENSUAL	ANUAL
ENERO	948,31	0,79	-11,22	921,44	3,30	-2,83
FEBRERO	927,28	-2,22	-12,29			
MARZO	915,48	-1,27	-12,58			
ABRIL	899,06	-1,79	-13,82			
MAYO	899,32	0,03	-13,19			
JUNIO	891,68	-0,85	-12,36			
JULIO	891,76	0,01	-10,98			
AGOSTO	892,88	0,13	-10,37			
SEPTIEMBRE	912,54	2,20	-10,38			
OCTUBRE	904,58	-0,87	-8,92			
NOVIEMBRE	902,41	-0,24	-6,02			
DICIEMBRE	892,02	-1,15	-5,19			

ENERO 2012

EVOLUCIÓN MENSUAL SOLICITUDES DE PRESTACIONES

MESES	AÑO 2011			AÑO 2012		
	SOLICITUDES DE PRESTACIONES	% DE VARIACIÓN		SOLICITUDES POR PRESTACIONES	% DE VARIACIÓN	
		MENSUAL	ANUAL		MENSUAL	ANUAL
ENERO	925.433	6,63	-10,10	930.981	11,32	0,60
FEBRERO	809.067	-12,57	-14,03			
MARZO	852.383	5,35	-15,46			
ABRIL	755.237	-11,40	-19,87			
MAYO	799.508	5,86	-12,62			
JUNIO	807.944	1,06	-16,64			
JULIO	831.242	2,88	-15,25			
AGOSTO	750.320	-9,74	1,21			
SEPTIEMBRE	820.062	9,29	2,57			
OCTUBRE	905.806	10,46	-7,95			
NOVIEMBRE	948.798	4,75	-3,08			
DICIEMBRE	836.297	-11,86	-3,64			

EVOLUCIÓN MENSUAL DE BENEFICIARIOS DE PRESTACIONES

MESES	AÑO 2011			AÑO 2012		
	BENEFICIARIOS	% DE VARIACIÓN		BENEFICIARIOS	% DE VARIACIÓN	
		MENSUAL	ANUAL		MENSUAL	ANUAL
ENERO	3.054.761	1,30	-3,35	3.012.045	2,90	-1,40
FEBRERO	2.993.023	-2,02	-6,50			
MARZO	2.931.261	-2,06	-8,02			
ABRIL	2.816.346	-3,92	-10,45			
MAYO	2.740.217	-2,70	-9,78			
JUNIO	2.737.100	-0,11	-8,04			
JULIO	2.759.194	0,81	-7,29			
AGOSTO	2.784.900	0,93	-7,14			
SEPTIEMBRE	2.720.661	-2,31	-5,96			
OCTUBRE	2.791.065	2,59	-4,66			
NOVIEMBRE	2.892.197	3,62	-3,41			
DICIEMBRE	2.927.098	1,21	-2,93			

EVOLUCIÓN MENSUAL DEL PLAZO DE RECONOCIMIENTO DE PRESTACIONES

MESES	AÑO 2011			AÑO 2012		
	PLAZO DE RECONOCIMIENTO	% DE VARIACIÓN		PLAZO DE RECONOCIMIENTO	% DE VARIACIÓN	
		MENSUAL	ANUAL		MENSUAL	ANUAL
ENERO	3	0,00	-50,00	2	100,00	-33,33
FEBRERO	2	-33,33	-50,00			
MARZO	2	0,00	-33,33			
ABRIL	1	-50,00	-50,00			
MAYO	1	0,00	-50,00			
JUNIO	1	0,00	-50,00			
JULIO	2	100,00	0,00			
AGOSTO	2	0,00	-33,33			
SEPTIEMBRE	2	0,00	-33,33			
OCTUBRE	2	0,00	-50,00			
NOVIEMBRE	2	0,00	-33,33			
DICIEMBRE	1	-50,00	-66,67			