

ESTADÍSTICA DE

CONTRATOS

VOLUMEN SEGUNDO

DATOS ACUMULADOS
DEL AÑO

Noviembre 2006



ESTADISTICA DE CONTRATOS

**NOVIEMBRE 2006
VOLUMEN SEGUNDO**

DATOS ACUMULADOS DEL AÑO

**SUBDIRECCION GENERAL DE
INFORMATICA Y ESTADISTICA**

**SERVICIO PUBLICO
DE EMPLEO ESTATAL**

**MINISTERIO DE TRABAJO
Y ASUNTOS SOCIALES**

VI. RESUMEN

VII. TABLAS ESTADISTICAS

VOLUMEN SEGUNDO

DATOS DEL AÑO

VI. RESUMEN

1. De los últimos seis años
2. Acumulados del año por tipo de contrato
3. Acumulados del año por sexo y sector de actividad económica

VII. TABLAS ESTADÍSTICAS

DATOS NACIONALES

- 1. Contratos de trabajo por tipo de contrato, total contratos, contratos convertidos en Indefinidos y Adscripciones en Colaboración Social**
 - 1.1A Por sexo
- 2. Contratos de trabajo por tipo de contrato y sexo**
 - 2.1A Según edad
 - 2.2A Según nivel de estudios terminados
 - 2.3A Por subgrupo principal de ocupación del puesto. Ambos sexos
 - 2.3.1A Por subgrupo principal de ocupación del puesto. Hombres
 - 2.3.2A Por subgrupo principal de ocupación del puesto. Mujeres
 - 2.4A Por sector y división de actividad económica. Ambos sexos
 - 2.4.1A Por sector y división de actividad económica. Hombres
 - 2.4.2A Por sector y división de actividad económica. Mujeres
 - 2.5A Según número de trabajadores de la empresa contratante
 - 2.6A Según duración
 - 2.7A Según tipo de jornada
- 3. Contratos de trabajo en Agricultura por tipo de contrato y sexo**
 - 3.1A Según edad
 - 3.2A Según nivel de estudios terminados
 - 3.3A Según grupo principal de ocupación del puesto
 - 3.4A Según duración
- 4. Contratos de trabajo en Industria por tipo de contrato y sexo**
 - 4.1A Según edad
 - 4.2A Según nivel de estudios terminados
 - 4.3A Según grupo principal de ocupación del puesto
 - 4.4A Según duración
- 5. Contratos de trabajo en Construcción por tipo de contrato y sexo**
 - 5.1A Según edad
 - 5.2A Según nivel de estudios terminados
 - 5.3A Según grupo principal de ocupación del puesto
 - 5.4A Según duración
- 6. Contratos de trabajo en Servicios por tipo de contrato y sexo**
 - 6.1A Según edad
 - 6.2A Según nivel de estudios terminados
 - 6.3A Según grupo principal de ocupación del puesto
 - 6.4A Según duración
- 7. Contratos de trabajo iniciales según duración y jornada por tipo de contrato y sexo**
 - 7.1A Año

- 8. Total contratos de trabajo iniciales y contratos convertidos en indefinidos por edad y sexo**
 - 8.1A Según nivel de estudios terminados
 - 8.2A Según gran grupo de ocupación del puesto.
 - 8.3A Según sección de actividad económica
 - 8.4A Según duración del contrato
 - 8.5A Según número de trabajadores de la empresa

- 9. Total contratos de trabajo iniciales y contratos convertidos en indefinidos por nivel de estudios terminados y sexo**
 - 9.1A Según gran grupo de ocupación del puesto
 - 9.2A Según sección de actividad económica
 - 9.3A Según duración del contrato
 - 9.4A Según número de trabajadores de la empresa

- 10. Total contratos de trabajo iniciales y contratos convertidos en indefinidos por gran grupo de ocupación del puesto y sexo**
 - 10.1A Según sección de actividad económica
 - 10.2A Según duración del contrato
 - 10.3A Según número de trabajadores de la empresa

- 11. Total contratos de trabajo iniciales y contratos convertidos en indefinidos por sección de actividad económica y sexo**
 - 11.1A Según duración del contrato
 - 11.2A Según número de trabajadores de la empresa

- 12. Total contratos de trabajo iniciales y contratos convertidos en indefinidos por duración del contrato y sexo**
 - 12.1A Según número de trabajadores de la empresa

- 13. Contratos por tipo de jornada y modalidad.**
 - 13.1A Según duración del contrato Ambos sexos
 - 13.1.1A Según duración del contrato Hombres
 - 13.1.2A Según duración del contrato Mujeres
 - 13.2A Según nivel de estudios terminados
 - 13.3A Según edad. Ambos sexos
 - 13.3.1A Según edad. Hombres
 - 13.3.2A Según edad. Mujeres

- 14. Contratos Indefinidos y Temporales acogidos a Medidas de Fomento de la Contratación**
 - 14.1A Según tipo de contrato por colectivo de bonificación y sexo
 - 14.2A Según tipo de contrato por colectivo de fomento de la contratación indefinida y sexo

- 15. Prórrogas de contratos de trabajo por tipo de contrato y sexo**
 - 15.1A Según edad
 - 15.2A Según nivel de estudios terminados
 - 15.3A Según grupo principal de ocupación
 - 15.4A Según sector de actividad económica
 - 15.5A Según duración de la prórroga
 - 15.6A Según número de la prórroga

- 16. Contratos de trabajo convertidos en indefinidos por tipo de contrato y sexo**
 - 16.1A Según edad
 - 16.2A Según nivel de estudios terminados
 - 16.3A Según gran grupo de ocupación del puesto
 - 16.4A Según sección de actividad económica
 - 16.5A Según duración del contrato de origen hasta su conversión
 - 16.6A Según tipo de jornada

DATOS POR COMUNIDADES AUTÓNOMAS Y PROVINCIAS

- 17. Total contratos de trabajo, total contratos convertidos en Indefinidos y Adscripciones en Colaboración Social**
 - 17.1A Según sexo

- 18. Contratos de trabajo según tipo de contrato**
 - 18.1A Ambos sexos
 - 18.1.1A Hombres
 - 18.1.2A Mujeres
 - 18.2A En Agricultura. Ambos sexos
 - 18.2.1A En Agricultura. Hombres
 - 18.2.2A En Agricultura. Mujeres
 - 18.3A En Industria. Ambos sexos
 - 18.3.1A En Industria. Hombres
 - 18.3.2A En Industria. Mujeres
 - 18.4A En Construcción. Ambos sexos
 - 18.4.1A En Construcción. Hombres
 - 18.4.2A En Construcción. Mujeres
 - 18.5A En Servicios. Ambos sexos
 - 18.5.1A En Servicios. Hombres
 - 18.5.2A En Servicios. Mujeres

- 19. Total contratos de trabajo por ocupación y actividad económica**
 - 19.1A Según grupo principal de ocupación del puesto. Ambos sexos
 - 19.1.1A Según grupo principal de ocupación del puesto. Hombres
 - 19.1.2A Según grupo principal de ocupación del puesto. Mujeres
 - 19.2A Según sección de actividad económica. Ambos sexos
 - 19.2.1A Según sección de actividad económica. Hombres
 - 19.2.2A Según sección de actividad económica. Mujeres

- 20. Contratos Indefinidos Ordinarios**
 - 20.1A Según sexo y edad
 - 20.2.A Según sexo y tipo de jornada

- 21. Contratos Indefinidos Fomento del Empleo**
 - 21.1A Según sexo y edad
 - 21.2A Según sexo y tipo de jornada

- 22. Contratos Minusválidos**
 - 22.1A Según sexo y edad
 - 22.2A Según sexo y tipo de jornada

- 23. Contratos de Obra o Servicio**
 - 23.1A Según sexo y edad
 - 23.2A Según duración
 - 23.3A Según sexo y tipo de jornada

- 24. Contratos Eventuales por circunstancias de la producción**
 - 24.1A Según sexo y edad
 - 24.2A Según duración
 - 24.3A Según sexo y tipo de jornada

- 25. Contratos de Interinidad**
 - 25.1A Según sexo y edad
 - 25.2A Según duración
 - 25.3A Según sexo y tipo de jornada

- 26. Contratos Temporal de Minusválidos**
 - 26.1A Según sexo y edad
 - 26.2A Según duración
 - 26.3A Según sexo y tipo de jornada

- 27. Contratos Temporal de Inserción**
 - 27.1A Según sexo y edad
 - 27.2A Según duración
 - 27.3A Según sexo y tipo de jornada

- 28. Contratos de Relevó**
 - 28.1A Según sexo y edad
 - 28.2A Según duración
 - 28.3A Según sexo y tipo de jornada

- 29. Contratos por Jubilación Parcial**
 - 29.1A Según sexo y edad
 - 29.2A Según duración

- 30. Contratos de Sustitución por jubilación a los 64 años**
 - 30.1A Según sexo y edad
 - 30.2A Según duración

- 31. Contratos en Prácticas**
 - 31.1A Según sexo y edad
 - 31.2A Según duración
 - 31.3A Según sexo y tipo de jornada

- 32. Contratos de Formación**
 - 32.1A Según sexo y edad
 - 32.2A Según duración

- 33. Otros contratos no contemplados anteriormente**
 - 33.1A Según sexo y edad
 - 33.2A Según duración
 - 33.3A Según sexo y tipo de jornada

- 34. Prórrogas de contratos de trabajo**
 - 34.1A Según tipo de contrato
 - 34.2A Según duración de la prórroga
 - 34.3A Según sexo, edad y sector de actividad económica

- 35. Contratos convertidos en indefinidos**
 - 35.1A Según tipo de contrato. Ambos sexos
 - 35.1.1A Según tipo de contrato. Hombres
 - 35.1.2A Según tipo de contrato. Mujeres
 - 35.2A Según sexo y tipo de jornada
 - 35.3A Según grupo principal de ocupación del puesto
 - 35.4A Según sección de actividad económica
 - 35.5A Según duración del contrato de origen hasta su conversión

- 36. Tipos de contratos convertidos en indefinidos**
 - 36.1A Obra o servicio según sexo y edad
 - 36.2A Eventuales por circunstancias de la producción según sexo y edad
 - 36.3A Interinidad según sexo y edad
 - 36.4A Temporales de Inserción según sexo y edad
 - 36.5A Temporales de minusválidos según sexo y edad
 - 36.6A Sustitución por jubilación a los 64 años según sexo y edad
 - 36.7A Prácticas según sexo y edad
 - 36.8A Relevo según sexo y edad
 - 36.9A Formación según sexo y edad
 - 36.10A Otros contratos según sexo y edad

- 37. Adscripciones temporales en Colaboración Social**
 - 37.1A Según sexo y edad
 - 37.2A Según sexo y sector de actividad económica

- 38. Contratos acogidos a Medidas de Fomento de la Contratación**
 - 38.1A Según sexo y edad
 - 38.2A Según colectivo de bonificación
 - 38.3A Según colectivo de contratación

- 39. Contrataciones a colectivos especiales**
 - 39.1A Minusválidos según tipo de contrato
 - 39.2A Trabajadores en riesgo de exclusión social según tipo de contrato
 - 39.3A Minusválidos en CEE según tipo de contrato
 - 39.4A Proyectos de investigación según sexo y edad
 - 39.5A Prácticas para investigadores según sexo y edad

1. RESUMEN DE LOS ULTIMOS SEIS AÑOS

MODALIDAD DE CONTRATACION	2000(*)	2001(*)	2002	2003	2004	2005
INDEFINIDO ORDINARIO	313.869	318.478	434.341	423.732	491.648	547.449
INDEFINIDO FOMENTO EMPLEO	421.726	253.578	300.513	283.934	305.129	285.285
MINUSVÁLIDOS	11.062	12.138	8.352	8.279	9.497	10.021
OBRA O SERVICIO	4.133.772	4.075.495	5.058.733	5.323.303	6.057.836	6.401.169
EVENTUAL CIRCUNSTANCIAS DE LA PRODUCCIÓN	4.830.731	4.836.729	6.233.171	6.466.845	7.117.436	7.487.659
INTERINIDAD	715.132	734.561	1.003.414	1.067.405	1.234.104	1.314.449
TEMPORAL MINUSVÁLIDOS	5.573	6.001	9.181	9.567	11.093	12.646
TEMPORAL DE INSERCIÓN	-	-	52.724	89.247	67.523	4.969
RELEVO	-	-	7.312	10.766	16.030	22.751
JUBILACIÓN PARCIAL	-	-	6.806	10.327	15.780	21.232
SUSTITUCIÓN JUBILACIÓN 64 AÑOS	2.754	2.194	1.497	1.135	1.684	1.697
PRÁCTICAS	92.279	75.762	78.195	76.471	85.845	85.577
FORMACIÓN	119.091	121.207	126.568	125.774	126.534	120.584
OTROS CONTRATOS	432.165	463.971	318.687	217.455	197.201	149.394
TOTAL CONTRATOS INICIALES	13.609.293	13.583.884	13.639.494	14.114.240	15.737.340	16.464.882
CONTRATOS CONVERTIDOS EN INDEFINIDOS	219.626	472.600	539.754	553.823	613.444	700.083
ADSCRIPCIONES EN COLABORACION SOCIAL	7.294	7.351	6.473	5.070	4.075	4.559
T O T A L	13.836.213	14.063.835	14.185.721	14.673.133	16.354.859	17.169.524

(*)En los años 2000 y 2001 se publicaron, además, datos de los contratos que se relacionan a continuación:

	Año 2000	Año 2001
Tiempo Parcial	2.512.104	2.665.284
Minusválidos en C.E.E	17.837	16.920
Trabajadores con riesgo de exclusión social	1.198	1.566

2. RESUMEN DE LOS MESES DEL AÑO POR TIPO DE CONTRATO (DATOS ACUMULADOS)

	ENERO	FEBRERO	MARZO	ABRIL	MAYO	JUNIO
INDEFINIDO ORDINARIO	53.361	105.796	164.365	213.030	270.262	322.672
INDEFINIDO FOMENTO EMPLEO	25.506	50.045	77.633	101.491	128.561	153.601
MINUSVÁLIDOS	867	1.820	2.922	3.868	4.963	6.052
OBRA O SERVICIO	563.703	1.080.486	1.662.542	2.137.577	2.738.303	3.340.989
EVENTUAL CIRCUNSTANCIAS DE LA PRODUCCIÓN	609.143	1.172.888	1.831.462	2.400.281	3.123.714	3.863.518
INTERINIDAD	101.633	196.488	302.764	391.897	506.319	625.813
TEMPORAL MINUSVÁLIDOS	1.051	2.291	3.654	4.713	6.197	7.624
TEMPORAL DE INSERCIÓN	154	224	249	282	294	452
RELEVO	2.572	4.810	7.354	9.531	12.020	14.737
JUBILACIÓN PARCIAL	2.584	4.668	6.961	8.958	11.290	13.810
SUSTITUCIÓN POR JUBILACIÓN 64 AÑOS	120	259	401	529	686	824
PRÁCTICAS	7.525	14.527	21.881	27.293	33.410	42.268
FORMACIÓN	11.586	19.558	28.922	39.192	46.152	60.196
OTROS CONTRATOS	12.729	22.708	31.967	39.459	49.025	60.448
TOTAL CONTRATOS INICIALES	1.392.534	2.676.568	4.143.077	5.375.101	6.931.196	8.513.004
CONTRATOS CONVERTIDOS EN INDEFINIDOS	80.005	162.635	251.642	323.831	405.302	479.247
ADSCRIPCIONES EN COLABORACION SOCIAL	657	1.233	1.601	1.925	2.281	2.623
TOTAL CONTRATOS Y ADSCRIPCIONES	1.473.196	2.840.436	4.396.320	5.700.857	7.338.779	8.994.874

	JULIO	AGOSTO	SEPTIEMBRE	OCTUBRE	NOVIEMBRE	DICIEMBRE
INDEFINIDO ORDINARIO	373.136	410.984	476.941	551.158	617.431	
INDEFINIDO FOMENTO EMPLEO	179.576	198.316	234.936	280.398	321.938	
MINUSVÁLIDOS	7.000	7.635	8.581	9.776	10.906	
OBRA O SERVICIO	3.929.782	4.408.681	5.082.215	5.784.623	6.395.190	
EVENTUAL CIRCUNSTANCIAS DE LA PRODUCCIÓN	4.590.403	5.136.703	5.780.239	6.493.113	7.157.515	
INTERINIDAD	768.404	900.704	1.023.992	1.151.083	1.272.810	
TEMPORAL MINUSVÁLIDOS	8.861	9.687	10.808	12.287	13.793	
TEMPORAL DE INSERCIÓN	459	459	459	459	459	
RELEVO	17.144	18.710	21.748	24.606	27.336	
JUBILACIÓN PARCIAL	18.984	17.305	19.899	22.345	24.691	
SUSTITUCIÓN POR JUBILACIÓN 64 AÑOS	952	1.071	1.217	1.349	1.487	
PRÁCTICAS	53.316	58.110	67.478	77.435	85.288	
FORMACIÓN	76.407	82.849	90.193	100.367	109.665	
OTROS CONTRATOS	71.574	81.930	92.008	102.108	110.132	
TOTAL CONTRATOS INICIALES	10.092.998	11.333.144	12.910.714	14.611.107	16.148.641	
CONTRATOS CONVERTIDOS EN INDEFINIDOS	570.145	652.919	750.084	868.883	991.848	
ADSCRIPCIONES EN COLABORACION SOCIAL	3.207	3.633	4.004	4.427	4.731	
TOTAL CONTRATOS Y ADSCRIPCIONES	10.666.350	11.989.696	13.664.802	15.484.417	17.145.220	

TOTAL CONTRATOS

Datos acumulados

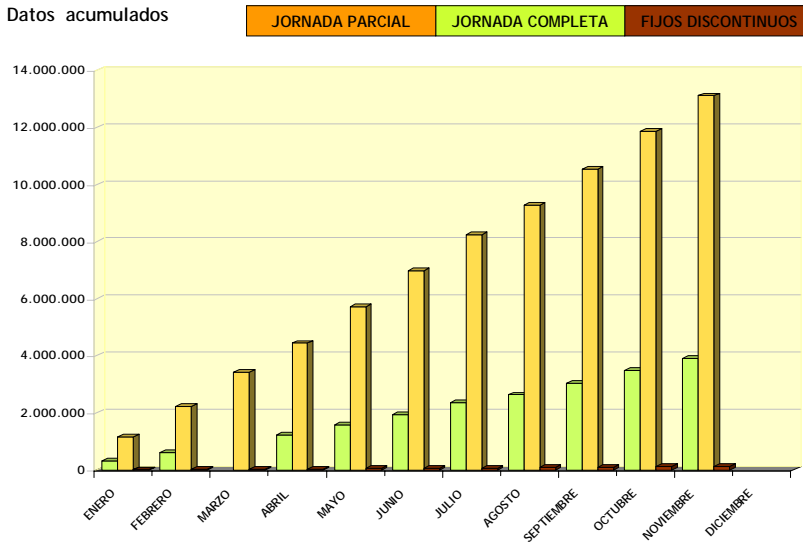

INDEFINIDO ORDINARIO

Datos acumulados

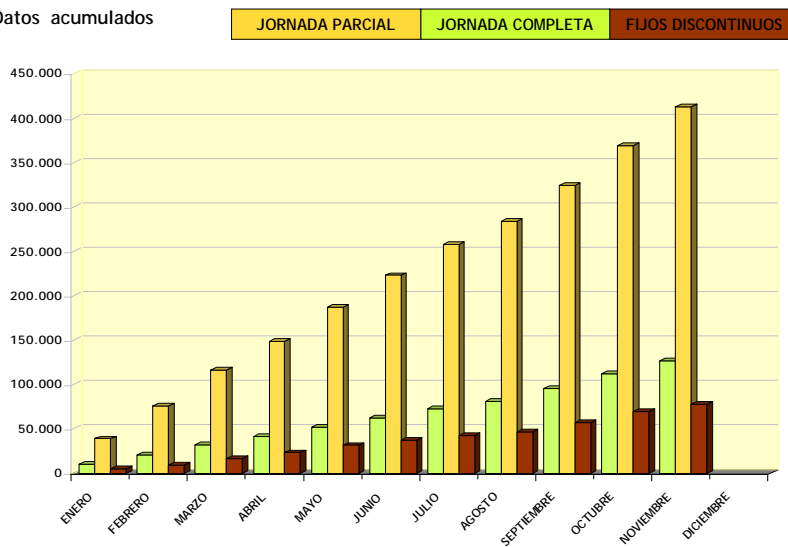

INDEFINIDO FOMENTO EMPLEO

Datos acumulados

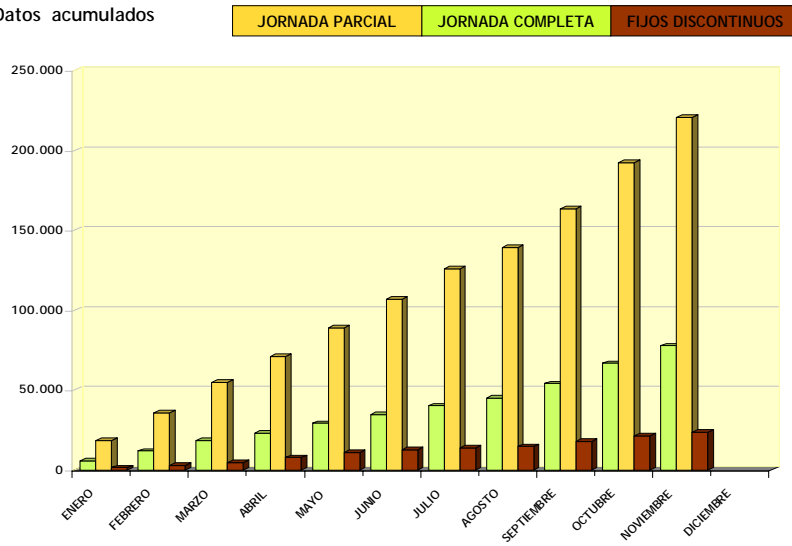

MINUSVÁLIDOS

Datos acumulados

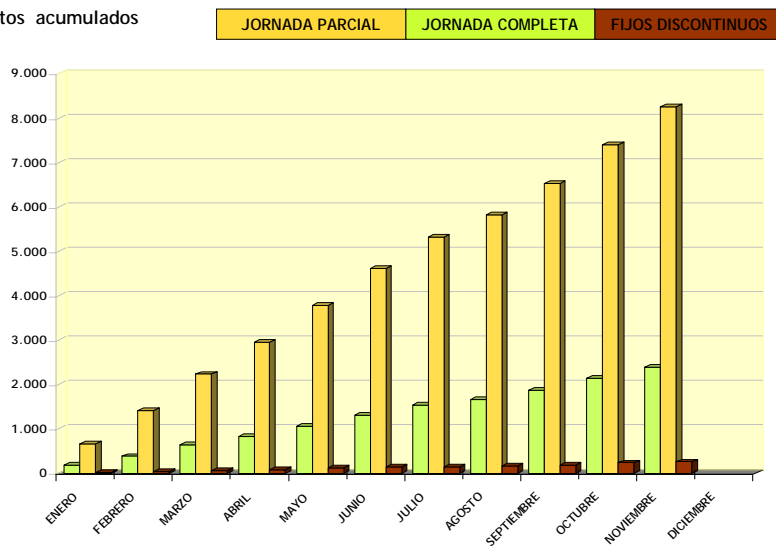

OBRA O SERVICIO

Datos acumulados

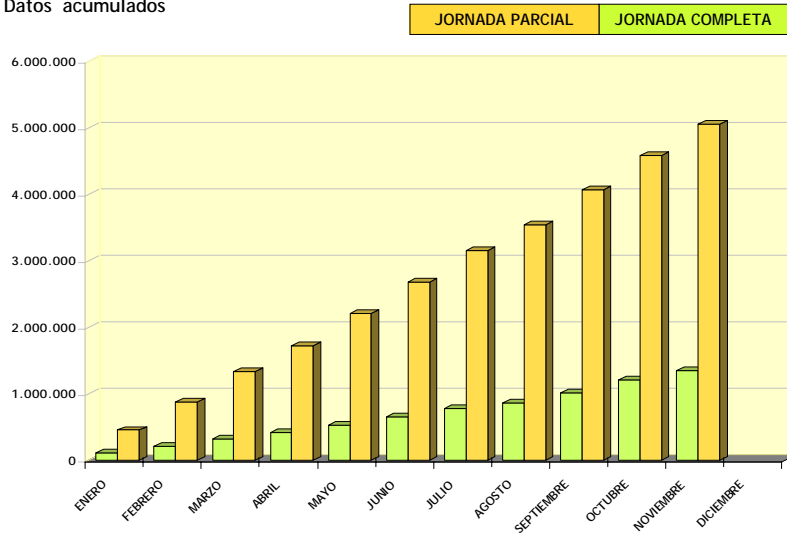

EVENTUAL CIRCUNSTANCIAS DE LA PRODUCCIÓN

Datos acumulados

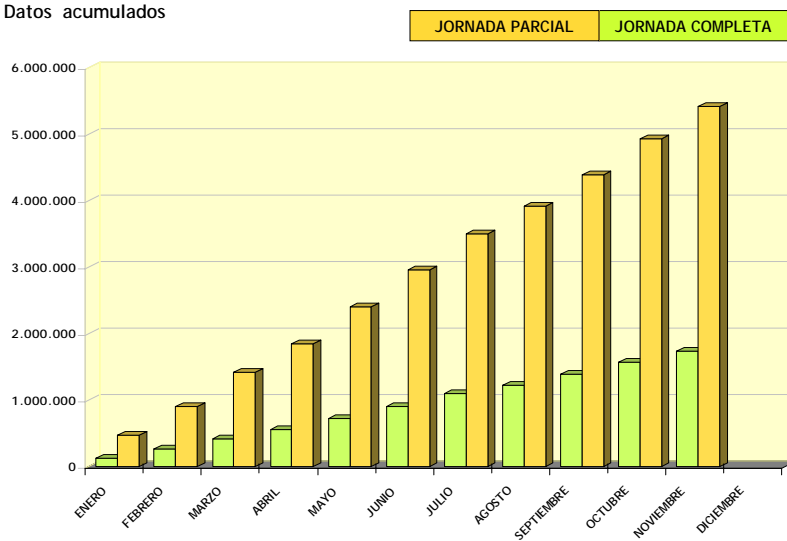

INTERINIDAD

Datos acumulados

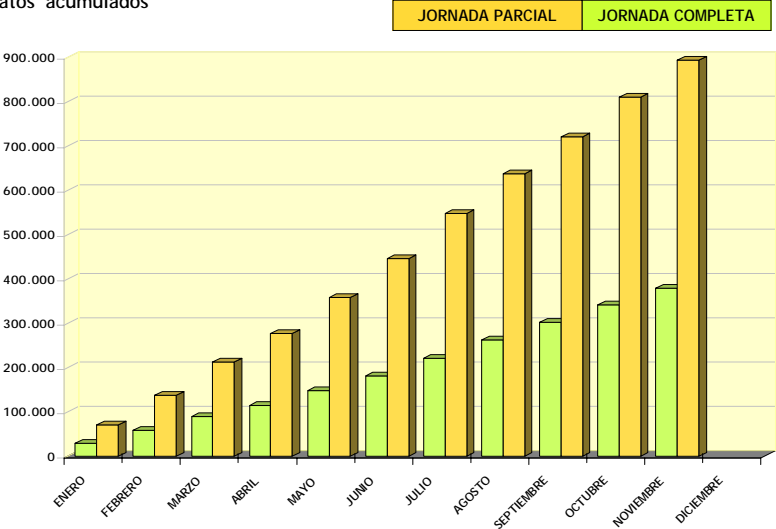

PRÁCTICAS

Datos acumulados

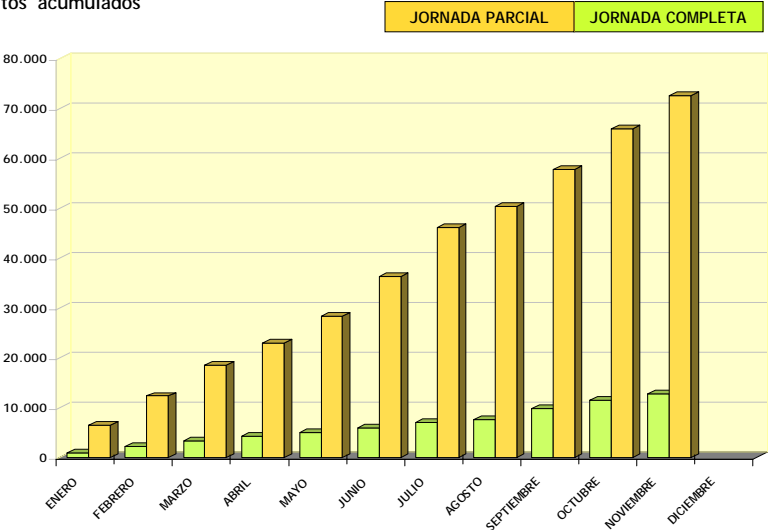

OTROS CONTRATOS

Datos acumulados

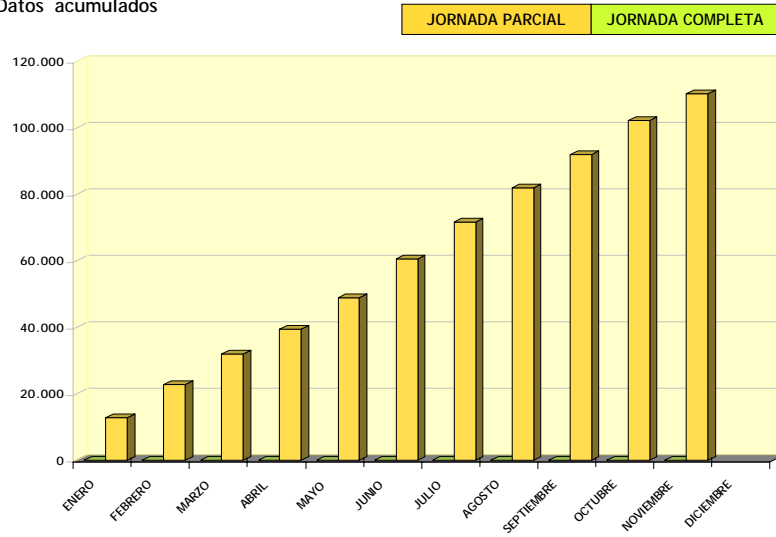

CONVERTIDOS EN INDEFINIDOS

Datos acumulados

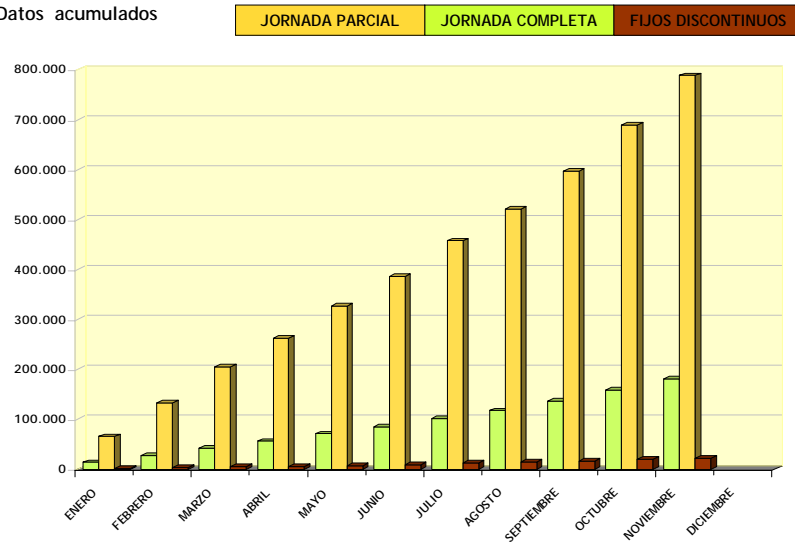

3. RESUMEN DE LOS MESES DEL AÑO POR SEXO Y SECTOR DE ACTIVIDAD ECONOMICA (DATOS ACUMULADOS)

CONTRATOS

	ENERO	FEBRERO	MARZO	ABRIL	MAYO	JUNIO
TOTAL CONTRATOS	1.392.534	2.676.568	4.143.077	5.375.101	6.931.196	8.513.004
HOMBRES	779.172	1.510.785	2.331.539	3.008.637	3.874.333	4.752.403
MUJERES	613.362	1.165.783	1.811.538	2.366.464	3.056.863	3.760.601
TOTAL AGRICULTURA	183.702	334.354	482.947	604.414	750.460	886.652
HOMBRES	101.981	187.819	271.641	339.024	424.216	505.749
MUJERES	81.721	146.535	211.306	265.390	326.244	380.903
TOTAL INDUSTRIA	104.569	196.588	299.415	382.935	486.501	590.610
HOMBRES	68.300	130.183	198.518	253.100	320.489	390.176
MUJERES	36.269	66.405	100.897	129.835	166.012	200.434
TOTAL CONSTRUCCION	243.125	486.846	747.872	949.523	1.200.931	1.443.261
HOMBRES	226.707	454.615	696.650	883.495	1.117.474	1.341.677
MUJERES	16.418	32.231	51.222	66.028	83.457	101.584
TOTAL SERVICIOS	861.138	1.658.780	2.612.843	3.438.229	4.493.304	5.592.481
HOMBRES	382.184	738.168	1.164.730	1.533.018	2.012.154	2.514.801
MUJERES	478.954	920.612	1.448.113	1.905.211	2.481.150	3.077.680

CONTRATOS CONVERTIDOS EN INDEFINIDOS

	ENERO	FEBRERO	MARZO	ABRIL	MAYO	JUNIO
TOTAL CONTRATOS	80.005	162.635	251.642	323.831	405.302	479.247
HOMBRES	46.901	95.586	147.143	188.425	235.307	278.730
MUJERES	33.104	67.049	104.499	135.406	169.995	200.517
TOTAL AGRICULTURA	1.333	2.945	4.602	6.113	7.949	9.534
HOMBRES	1.019	2.266	3.535	4.719	6.157	7.422
MUJERES	314	679	1.067	1.394	1.792	2.112
TOTAL INDUSTRIA	12.595	25.179	38.762	49.600	61.972	73.161
HOMBRES	9.221	18.363	28.215	36.010	44.888	53.215
MUJERES	3.374	6.816	10.547	13.590	17.084	19.946
TOTAL CONSTRUCCION	9.191	19.940	31.104	39.917	50.160	60.177
HOMBRES	8.107	17.571	27.464	35.209	44.345	53.356
MUJERES	1.084	2.369	3.640	4.708	5.815	6.821
TOTAL SERVICIOS	56.886	114.571	177.174	228.201	285.221	336.375
HOMBRES	28.554	57.386	87.929	112.487	139.917	164.737
MUJERES	28.332	57.185	89.245	115.714	145.304	171.638

CONTRATOS

	JULIO	AGOSTO	SEPTIEMBRE	OCTUBRE	NOVIEMBRE	DICIEMBRE
TOTAL CONTRATOS	10.092.998	11.333.144	12.910.714	14.611.107	16.148.641	
HOMBRES	5.618.865	6.317.395	7.185.642	8.088.964	8.918.850	
MUJERES	4.474.133	5.015.749	5.725.072	6.522.143	7.229.791	
TOTAL AGRICULTURA	998.470	1.107.215	1.249.248	1.411.996	1.556.516	
HOMBRES	574.197	643.004	729.789	823.429	908.439	
MUJERES	424.273	464.211	519.459	588.567	648.077	
TOTAL INDUSTRIA	691.154	764.667	882.432	992.241	1.091.560	
HOMBRES	457.863	504.834	580.088	651.590	716.098	
MUJERES	233.291	259.833	302.344	340.651	375.462	
TOTAL CONSTRUCCION	1.669.285	1.864.348	2.134.907	2.386.861	2.621.478	
HOMBRES	1.552.713	1.736.399	1.991.084	2.225.017	2.443.108	
MUJERES	116.572	127.949	143.823	161.844	178.370	
TOTAL SERVICIOS	6.734.089	7.596.914	8.644.127	9.820.009	10.879.087	
HOMBRES	3.034.092	3.433.158	3.884.681	4.388.928	4.851.205	
MUJERES	3.699.997	4.163.756	4.759.446	5.431.081	6.027.882	

CONTRATOS CONVERTIDOS EN INDEFINIDOS

	JULIO	AGOSTO	SEPTIEMBRE	OCTUBRE	NOVIEMBRE	DICIEMBRE
TOTAL CONTRATOS	570.145	652.919	750.084	868.883	991.848	
HOMBRES	330.333	376.449	430.251	496.022	566.365	
MUJERES	239.812	276.470	319.833	372.861	425.483	
TOTAL AGRICULTURA	10.970	12.266	13.592	15.281	17.024	
HOMBRES	8.506	9.526	10.591	11.936	13.246	
MUJERES	2.464	2.740	3.001	3.345	3.778	
TOTAL INDUSTRIA	87.217	99.247	113.624	131.099	149.525	
HOMBRES	63.255	71.777	81.968	94.335	107.507	
MUJERES	23.962	27.470	31.656	36.764	42.018	
TOTAL CONSTRUCCION	71.865	82.659	95.429	111.474	129.165	
HOMBRES	63.814	73.552	85.045	99.359	115.386	
MUJERES	8.051	9.107	10.384	12.115	13.779	
TOTAL SERVICIOS	400.093	458.747	527.439	611.029	696.134	
HOMBRES	194.758	221.594	252.647	290.392	330.226	
MUJERES	205.335	237.153	274.792	320.637	365.908	

AGRICULTURA

Datos acumulados

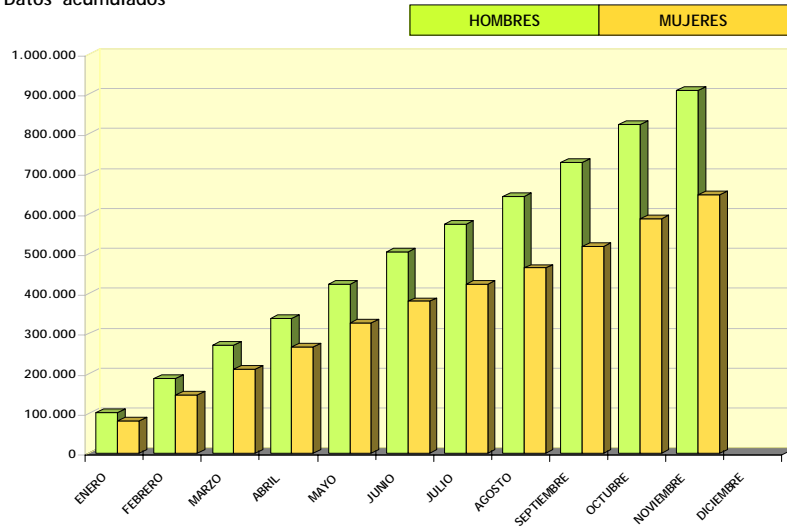

INDUSTRIA

Datos acumulados

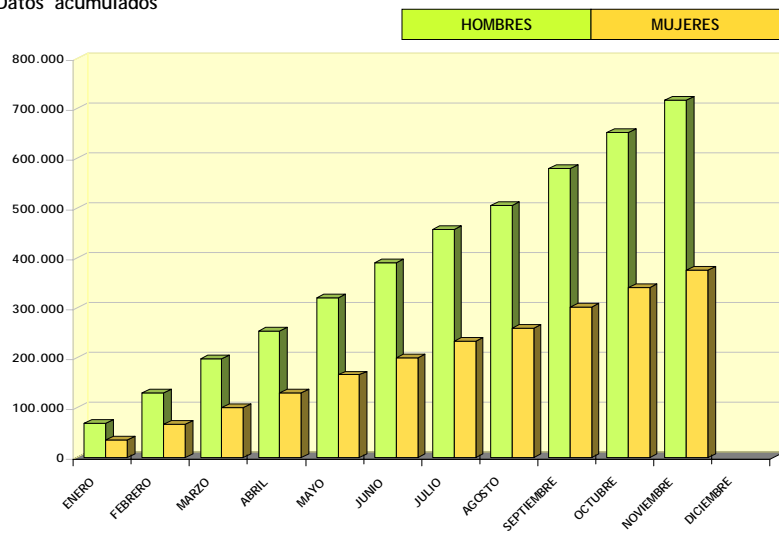

CONSTRUCCIÓN

Datos acumulados

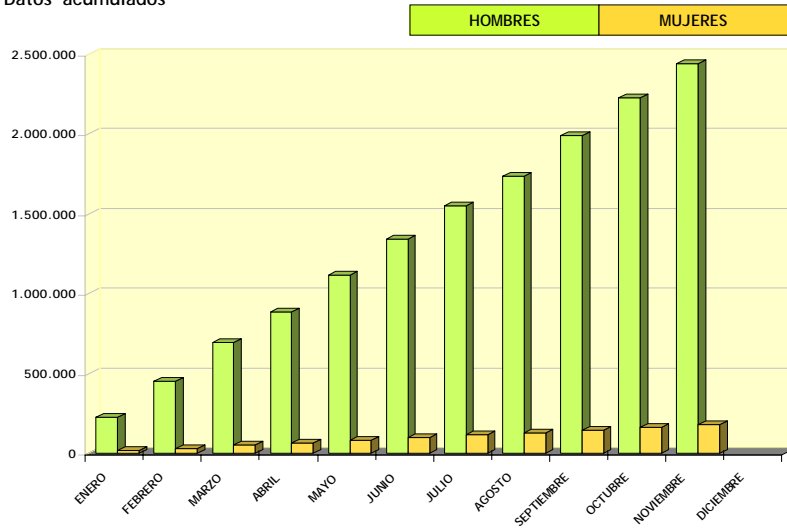

SERVICIOS

Datos acumulados

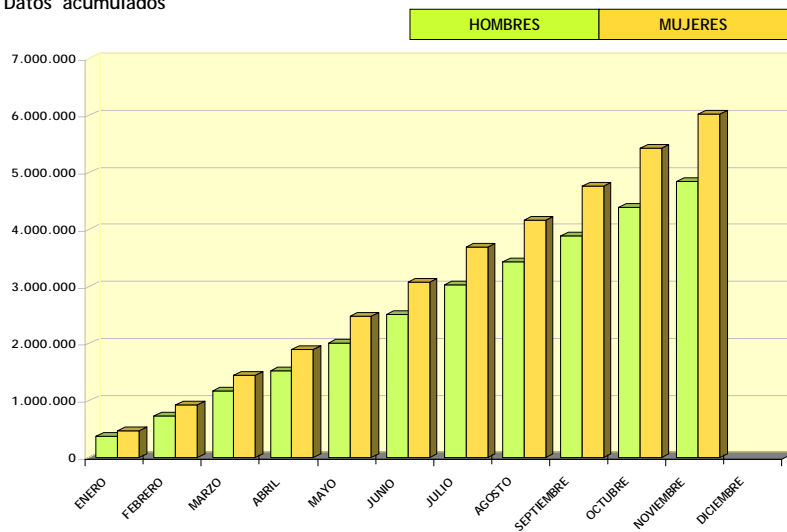

1.1A CONTRATOS DE TRABAJO POR TIPO DE CONTRATO, CONTRATOS CONVERTIDOS EN INDEFINIDOS Y ADSCRIPCIONES EN COLABORACIÓN SOCIAL POR SEXO. AÑO

NOVIEMBRE 2006

	TOTAL	% SOBRE TOTAL CONTRATOS	% SOBRE TOTAL SEXO
AMBOS SEXOS			
INDEFINIDO ORDINARIO	617.431	3,82	100,00
INDEFINIDO FOMENTO EMPLEO	321.938	1,99	100,00
MINUSVALIDOS	10.906	0,07	100,00
OBRA O SERVICIO	6.395.190	39,60	100,00
EVENTUAL CIRCUNSTANCIAS DE LA PRODUCCION	7.157.515	44,32	100,00
INTERINIDAD	1.272.810	7,88	100,00
TEMPORAL MINUSVALIDOS	13.793	0,09	100,00
TEMP. DE INSERCIION	459	0,00	100,00
RELEVO	27.336	0,17	100,00
JUBILACION PARCIAL	24.691	0,15	100,00
SUST. JUBILACION 64 AÑOS	1.487	0,01	100,00
PRACTICAS	85.288	0,53	100,00
FORMACION	109.665	0,68	100,00
OTROS CONTRATOS	110.132	0,68	100,00
TOTAL CONTRATOS INICIALES	16.148.641	100,00	100,00
CONVERTIDOS EN INDEFINIDOS	991.848		100,00
ADSCRIPCIONES EN COLABORACION SOCIAL	4.731		100,00
TOTAL CONTRATOS Y ADSCRIPCIONES	17.145.220		100,00
HOMBRES			
INDEFINIDO ORDINARIO	381.082	4,27	61,72
INDEFINIDO FOMENTO EMPLEO	115.369	1,29	35,84
MINUSVALIDOS	7.128	0,08	65,36
OBRA O SERVICIO	4.245.638	47,60	66,39
EVENTUAL CIRCUNSTANCIAS DE LA PRODUCCION	3.619.236	40,58	50,57
INTERINIDAD	334.830	3,75	26,31
TEMPORAL MINUSVALIDOS	9.338	0,10	67,70
TEMP. DE INSERCIION	161	0,00	35,08
RELEVO	19.327	0,22	70,70
JUBILACION PARCIAL	20.305	0,23	82,24
SUST. JUBILACION 64 AÑOS	993	0,01	66,78
PRACTICAS	42.185	0,47	49,46
FORMACION	71.707	0,80	65,39
OTROS CONTRATOS	51.551	0,58	46,81
TOTAL CONTRATOS INICIALES	8.918.850	100,00	55,23
CONVERTIDOS EN INDEFINIDOS	566.365		57,10
ADSCRIPCIONES EN COLABORACION SOCIAL	2.782		58,80
TOTAL CONTRATOS Y ADSCRIPCIONES	9.487.997		55,34
MUJERES			
INDEFINIDO ORDINARIO	236.349	3,27	38,28
INDEFINIDO FOMENTO EMPLEO	206.569	2,86	64,16
MINUSVALIDOS	3.778	0,05	34,64
OBRA O SERVICIO	2.149.552	29,73	33,61
EVENTUAL CIRCUNSTANCIAS DE LA PRODUCCION	3.538.279	48,94	49,43
INTERINIDAD	937.980	12,97	73,69
TEMPORAL MINUSVALIDOS	4.455	0,06	32,30
TEMP. DE INSERCIION	298	0,00	64,92
RELEVO	8.009	0,11	29,30
JUBILACION PARCIAL	4.386	0,06	17,76
SUST. JUBILACION 64 AÑOS	494	0,01	33,22
PRACTICAS	43.103	0,60	50,54
FORMACION	37.958	0,53	34,61
OTROS CONTRATOS	58.581	0,81	53,19
TOTAL CONTRATOS INICIALES	7.229.791	100,00	44,77
CONVERTIDOS EN INDEFINIDOS	425.483		42,90
ADSCRIPCIONES EN COLABORACION SOCIAL	1.949		41,20
TOTAL CONTRATOS Y ADSCRIPCIONES	7.657.223		44,66

2.1A CONTRATOS DE TRABAJO SEGÚN EDAD POR SEXO Y TIPO DE CONTRATOS. AÑO

NOVIEMBRE 2006

TOTAL EDAD	DE 16 A 19 AÑOS	DE 20 A 24 AÑOS	DE 25 A 29 AÑOS	DE 30 A 34 AÑOS	DE 35 A 39 AÑOS	DE 40 A 44 AÑOS	DE 45 A 49 AÑOS	DE 50 A 54 AÑOS	DE 55 A 59 AÑOS	MAYOR DE 59 AÑOS	
AMBOS SEXOS											
INDEFINIDO ORDINARIO	617.431	26.182	83.632	135.015	133.381	94.181	65.818	36.974	21.535	12.485	8.228
INDEFINIDO FOMENTO EMPLEO	321.938	19.539	56.767	68.145	36.404	21.096	16.129	46.301	29.569	20.196	7.792
MINUSVALIDOS	10.906	198	851	1.459	1.592	1.564	1.462	1.630	1.151	755	244
OBRA O SERVICIO	6.395.190	415.617	1.246.784	1.324.731	1.026.082	800.383	628.934	455.955	272.101	152.486	72.117
EVENTUAL CIRCUNSTANCIAS DE LA PRODU	7.157.515	607.386	1.608.496	1.470.883	1.054.231	808.875	655.349	474.388	270.606	140.390	66.911
INTERINIDAD	1.272.810	51.109	246.093	271.177	188.763	155.395	145.557	114.171	64.333	28.013	8.199
TEMPORAL MINUSVALIDOS	13.793	366	1.407	2.082	2.243	2.121	2.109	1.700	1.058	521	186
TEMP. DE INSERCIÓN	459	3	48	88	65	66	72	40	42	22	13
RELEVO	27.336	582	4.188	7.578	5.758	3.492	2.548	1.542	973	474	201
JUBILACION PARCIAL	24.691							140	53	362	24.136
SUST. JUBILACION 64 AÑOS	1.487	42	182	274	258	206	203	141	102	45	34
PRACTICAS	85.288	6.947	39.926	32.879	4.307	742	267	140	43	16	21
FORMACION	109.665	79.664	15.821	2.582	2.366	2.720	2.539	2.033	1.106	626	208
OTROS CONTRATOS	110.132	3.568	13.807	20.835	17.771	14.954	13.659	11.218	7.440	4.247	2.633
TOTAL CONTRATOS INICIALES	16.148.641	1.211.203	3.318.002	3.337.728	2.473.221	1.905.795	1.534.646	1.146.373	670.112	360.638	190.923
CONVERTIDOS EN INDEFINIDOS	991.848	35.789	184.740	261.319	191.708	127.494	90.676	51.931	27.702	14.664	5.825
TOTAL CONTRATOS	17.140.489	1.246.992	3.502.742	3.599.047	2.664.929	2.033.289	1.625.322	1.198.304	697.814	375.302	196.748
HOMBRES											
INDEFINIDO ORDINARIO	381.082	15.365	47.524	79.797	84.547	61.570	42.532	22.849	13.265	7.890	5.743
INDEFINIDO FOMENTO EMPLEO	115.369	6.852	17.626	22.496	5.598	2.106	1.845	23.475	16.727	13.044	5.600
MINUSVALIDOS	7.128	136	501	880	977	1.061	961	1.077	826	523	186
OBRA O SERVICIO	4.245.638	274.417	775.452	872.642	705.246	547.005	415.849	300.419	188.572	111.911	54.125
EVENTUAL CIRCUNSTANCIAS DE LA PRODU	3.619.236	335.454	797.684	750.870	551.076	403.295	306.122	223.012	135.689	76.724	39.310
INTERINIDAD	334.830	19.988	76.453	82.529	54.481	36.377	26.429	18.836	11.335	5.901	2.501
TEMPORAL MINUSVALIDOS	9.338	261	912	1.327	1.490	1.434	1.457	1.187	748	367	155
TEMP. DE INSERCIÓN	161	2	15	29	31	15	30	11	15	10	3
RELEVO	19.327	493	3.138	5.388	4.086	2.455	1.677	996	629	323	142
JUBILACION PARCIAL	20.305							82	44	313	19.866
SUST. JUBILACION 64 AÑOS	993	36	139	184	186	129	124	75	60	35	25
PRACTICAS	42.185	4.222	18.649	16.452	2.310	365	97	49	16	8	17
FORMACION	71.707	58.075	8.540	1.099	858	816	765	671	424	326	133
OTROS CONTRATOS	51.551	2.295	5.860	8.429	7.763	6.863	6.211	5.473	4.237	2.730	1.690
TOTAL CONTRATOS INICIALES	8.918.850	717.596	1.752.493	1.842.122	1.418.649	1.063.491	804.099	598.212	372.587	220.105	129.496
CONVERTIDOS EN INDEFINIDOS	566.365	22.161	98.877	142.467	112.810	76.749	52.686	29.925	16.676	9.748	4.266
TOTAL CONTRATOS	9.485.215	739.757	1.851.370	1.984.589	1.531.459	1.140.240	856.785	628.137	389.263	229.853	133.762
MUJERES											
INDEFINIDO ORDINARIO	236.349	10.817	36.108	55.218	48.834	32.611	23.286	14.125	8.270	4.595	2.485
INDEFINIDO FOMENTO EMPLEO	206.569	12.687	39.141	45.649	30.806	18.990	14.284	22.826	12.842	7.152	2.192
MINUSVALIDOS	3.778	62	350	579	615	503	501	553	325	232	58
OBRA O SERVICIO	2.149.552	141.200	471.332	452.089	320.836	253.378	213.085	155.536	83.529	40.575	17.992
EVENTUAL CIRCUNSTANCIAS DE LA PRODU	3.538.279	271.932	810.812	720.013	503.155	405.580	349.227	251.376	134.917	63.666	27.601
INTERINIDAD	937.980	31.121	169.640	188.648	134.282	119.018	119.128	95.335	52.998	22.112	5.698
TEMPORAL MINUSVALIDOS	4.455	105	495	755	753	687	652	513	310	154	31
TEMP. DE INSERCIÓN	298	1	33	59	34	51	42	29	27	12	10
RELEVO	8.009	89	1.050	2.190	1.672	1.037	871	546	344	151	59
JUBILACION PARCIAL	4.386							58	9	49	4.270
SUST. JUBILACION 64 AÑOS	494	6	43	90	72	77	79	66	42	10	9
PRACTICAS	43.103	2.725	21.277	16.427	1.997	377	170	91	27	8	4
FORMACION	37.958	21.589	7.281	1.483	1.508	1.904	1.774	1.362	682	300	75
OTROS CONTRATOS	58.581	1.273	7.947	12.406	10.008	8.091	7.448	5.745	3.203	1.517	943
TOTAL CONTRATOS INICIALES	7.229.791	493.607	1.565.509	1.495.606	1.054.572	842.304	730.547	548.161	297.525	140.533	61.427
CONVERTIDOS EN INDEFINIDOS	425.483	13.628	85.863	118.852	78.898	50.745	37.990	22.006	11.026	4.916	1.559
TOTAL CONTRATOS	7.655.274	507.235	1.651.372	1.614.458	1.133.470	893.049	768.537	570.167	308.551	145.449	62.986

2.2A CONTRATOS DE TRABAJO SEGÚN NIVEL DE ESTUDIOS TERMINADOS POR SEXO Y TIPO DE CONTRATOS. AÑO

NOVIEMBRE 2006

	TOTAL	ANALFA- BETOS	ESTUDIOS PRIMARIOS	EST. SECUNDARIOS		EST. POSTSECUNDARIOS			
				PROGRAMAS F.P.	EDUCACION GENERAL	TEC.PROF.SU P.	PRIMER CICLO	SEGUNDO Y TERCER CICLO	OTROS
AMBOS SEXOS									
INDEFINIDO ORDINARIO	617.431	46.487	41.490	30.911	364.397	29.339	34.735	70.072	
INDEFINIDO FOMENTO EMPLEO	321.938	22.269	15.972	20.301	210.845	14.964	14.066	23.521	
MINUSVALIDOS	10.906	635	564	841	7.620	552	345	349	
OBRA O SERVICIO	6.395.190	860.458	695.191	274.227	3.922.569	189.019	195.406	258.320	
EVENTUAL CIRCUNSTANCIAS DE LA PI	7.157.515	540.498	636.786	424.436	4.832.258	279.709	214.021	229.807	
INTERINIDAD	1.272.810	74.554	65.549	138.254	703.594	91.206	117.251	82.402	
TEMPORAL MINUSVALIDOS	13.793	670	905	903	10.115	591	276	333	
TEMP. DE INSERCIÓN	459	3	32	30	238	36	53	67	
RELEVO	27.336	789	727	2.559	15.155	3.285	2.176	2.645	
JUBILACION PARCIAL	24.691	4.738	2.229	982	14.273	565	961	943	
SUST. JUBILACION 64 AÑOS	1.487	64	48	143	883	177	83	89	
PRACTICAS	85.288			16.764		18.956	18.055	31.513	
FORMACION	109.665	5.328	10.706	2.819	89.080	1.095	343	294	
OTROS CONTRATOS	110.132	3.217	8.836	8.198	59.325	7.822	13.382	9.352	
TOTAL CONTRATOS INICIALES	16.148.641	1.559.710	1.479.035	921.368	10.230.352	637.316	611.153	709.707	
CONVERTIDOS EN INDEFINIDOS	991.848	66.085	55.987	63.393	642.013	58.340	44.811	61.219	
TOTAL CONTRATOS	17.140.489	1.625.795	1.535.022	984.761	10.872.365	695.656	655.964	770.926	
HOMBRES									
INDEFINIDO ORDINARIO	381.082	30.876	27.376	17.678	227.254	17.845	19.077	40.976	
INDEFINIDO FOMENTO EMPLEO	115.369	8.487	7.178	5.502	78.733	4.500	3.881	7.088	
MINUSVALIDOS	7.128	413	394	445	5.153	345	180	198	
OBRA O SERVICIO	4.245.638	651.064	529.061	155.101	2.627.924	103.194	74.961	104.333	
EVENTUAL CIRCUNSTANCIAS DE LA PI	3.619.236	301.327	359.200	188.566	2.471.835	129.902	76.511	91.895	
INTERINIDAD	334.830	17.285	15.178	27.203	199.950	25.534	24.515	25.165	
TEMPORAL MINUSVALIDOS	9.338	469	661	539	6.996	350	143	180	
TEMP. DE INSERCIÓN	161	2	15	9	92	11	14	18	
RELEVO	19.327	568	521	1.851	11.449	2.573	1.039	1.326	
JUBILACION PARCIAL	20.305	4.153	1.847	777	11.949	461	541	577	
SUST. JUBILACION 64 AÑOS	993	46	37	83	645	115	31	36	
PRACTICAS	42.185			9.546		10.014	7.863	14.762	
FORMACION	71.707	3.958	8.070	1.140	57.976	345	120	98	
OTROS CONTRATOS	51.551	2.058	5.178	1.861	33.950	2.219	2.540	3.745	
TOTAL CONTRATOS INICIALES	8.918.850	1.020.706	954.716	410.301	5.733.906	297.408	211.416	290.397	
CONVERTIDOS EN INDEFINIDOS	566.365	41.728	37.734	30.742	379.944	29.768	19.006	27.443	
TOTAL CONTRATOS	9.485.215	1.062.434	992.450	441.043	6.113.850	327.176	230.422	317.840	
MUJERES									
INDEFINIDO ORDINARIO	236.349	15.611	14.114	13.233	137.143	11.494	15.658	29.096	
INDEFINIDO FOMENTO EMPLEO	206.569	13.782	8.794	14.799	132.112	10.464	10.185	16.433	
MINUSVALIDOS	3.778	222	170	396	2.467	207	165	151	
OBRA O SERVICIO	2.149.552	209.394	166.130	119.126	1.294.645	85.825	120.445	153.987	
EVENTUAL CIRCUNSTANCIAS DE LA PI	3.538.279	239.171	277.586	235.870	2.360.423	149.807	137.510	137.912	
INTERINIDAD	937.980	57.269	50.371	111.051	503.644	65.672	92.736	57.237	
TEMPORAL MINUSVALIDOS	4.455	201	244	364	3.119	241	133	153	
TEMP. DE INSERCIÓN	298	1	17	21	146	25	39	49	
RELEVO	8.009	221	206	708	3.706	712	1.137	1.319	
JUBILACION PARCIAL	4.386	585	382	205	2.324	104	420	366	
SUST. JUBILACION 64 AÑOS	494	18	11	60	238	62	52	53	
PRACTICAS	43.103			7.218		8.942	10.192	16.751	
FORMACION	37.958	1.370	2.636	1.679	31.104	750	223	196	
OTROS CONTRATOS	58.581	1.159	3.658	6.337	25.375	5.603	10.842	5.607	
TOTAL CONTRATOS INICIALES	7.229.791	539.004	524.319	511.067	4.496.446	339.908	399.737	419.310	
CONVERTIDOS EN INDEFINIDOS	425.483	24.357	18.253	32.651	262.069	28.572	25.805	33.776	
TOTAL CONTRATOS	7.655.274	563.361	542.572	543.718	4.758.515	368.480	425.542	453.086	

2.3A CONTRATOS DE TRABAJO SEGUN TIPO DE CONTRATO POR SUBGRUPO PRINCIPAL DE OCUPACION DEL PUESTO. AMBOS SEXOS. AÑO

NOVIEMBRE 2006

	TOTAL	CONTRATOS INICIALES						INTERINIDAD
		TOTAL	INDEFINIDO ORDINARIO	INDEFINIDO FOMENTO EMPLEO	MINUSVALIDOS	OBRA O SERVICIO	EVENT. CIRC. PROD.	
10 PODER EJECUTIVO Y LEGISL. Y DIREC	1.223	1.152	294	79	3	509	191	29
11 DIRECCION EMPRESAS DE 10 O MAS AS	49.685	45.714	17.366	3.606	110	9.156	12.517	1.233
12 GERENCIA EMP.COMERCIO, - 10 ASALAR	1.722	1.578	872	145	6	161	285	38
13 GERENCIA EMP.HOSTEL./RESTAUR., -10	964	861	351	91	1	120	273	10
14 GERENCIA DE OTRAS EMPRESAS -10 AS	6.224	5.811	3.001	378	10	1.046	1.128	71
15 GERENCIA EMPRESAS COMERCIO SIN AS								
16 GERENCIA EMPRESAS HOSTELERIA SIN								
17 GERENCIA DE OTRAS EMPRESAS SIN AS	1.118	975	153	39	2	245	493	29
20 PROF.AS.T.2/3C.U.CC.FIS./QUIM/MAT	67.506	57.089	14.552	2.833	33	18.499	9.773	973
21 PROF.ASO.TIT.2/3 C.UNI.CC.NATURAL	74.067	68.058	5.113	2.080	28	12.391	25.524	13.212
22 PROF.ASO.TIT.2/3 C.UNIVERS.EN ENS	199.299	193.499	8.356	2.063	37	136.952	22.609	17.030
23 PROFESIONALES DEL DERECHO	14.497	12.687	3.658	1.090	18	2.921	2.425	599
24 PROF.ORG.EMPR/CC.SOC/HUMAN,ASOC.2	56.945	51.060	8.843	3.127	38	21.572	9.960	2.932
25 ESCRIT.ARTIS.Y OTROS ASO.TIT.2/3	141.842	139.581	1.805	638	16	72.719	41.911	3.728
26 PROF.ASO.T.1.C.U.CC.FISI/QUIM/MAT	64.662	54.742	11.936	2.442	68	20.074	12.171	906
27 PROF.ASO.1.C.U.CC.NAT/SAN,EX.OP,F	145.166	140.225	2.635	1.420	23	13.787	41.143	68.195
28 PROF.ASO.TIT.1.CICLO UNIV.EN ENSE	61.613	58.607	3.473	1.187	12	29.922	6.653	13.491
29 OTRAS PROF.ASO.TIT.1. CICLO UNIVE	40.552	37.252	2.479	1.218	36	17.458	9.209	4.886
30 TECS.CC.FISICAS, QUIMICAS E INGEN	260.456	233.266	19.922	6.702	200	89.186	87.617	14.206
31 TECNICOS DE CC.NATURALES Y DE LA	85.739	76.405	3.367	2.988	67	12.547	33.001	18.972
32 TECS.EDU.INF./INSTR.VUELO/NAV./CO	36.458	33.634	1.528	1.123	18	13.108	8.643	8.201
33 PROF.APOYO OPERAC.FINANCIERAS Y C	231.002	203.756	30.424	13.200	379	48.558	93.578	5.147
34 PROFESIONALES APOYO A LA GESTION	130.569	116.180	12.473	7.659	224	27.803	48.259	15.466
35 OTROS TECS. Y PROFESIONALES DE AP	363.941	353.532	10.439	4.015	88	196.881	111.005	22.041
40 EMPLDOS SERV.CONT./FINANC/AP.PROD	185.159	162.847	13.901	7.445	222	36.458	80.686	15.982
41 EMPLEADOS BIBLIOTECAS,SERV.CORREO	180.360	177.509	1.519	633	32	53.693	59.991	61.069
42 OPERADORES DE MAQUINAS DE OFICINA	482.181	417.587	30.094	20.001	959	108.901	192.100	52.688
43 OTROS AUX. ADTIVOS SIN ATENCION	116.120	103.726	8.531	6.266	230	28.290	50.013	7.830
44 OTROS AUX. ADTIVOS CON ATENCION	173.826	155.960	9.792	10.201	267	32.754	84.541	15.368
45 EMPLDOS.CON PUBL.AG.VIAJ.RECEPC.Y	329.254	311.710	6.856	5.291	310	127.801	142.863	26.589
46 CAJEROS,TAQUILLEROS Y OTROS CON P	163.859	152.892	8.499	8.007	323	11.424	96.568	25.189
50 TRABAJADORES DE SERVICIOS DE REST	1.412.029	1.332.083	62.782	36.415	508	217.473	960.276	44.814
51 TRABAJADORES DE LOS SERVICIOS PER	730.101	692.132	15.502	14.671	301	180.625	256.631	204.656
52 TRABAJADORES SERV.PROTEC. Y SEGUR	113.435	107.943	13.748	1.524	76	44.857	40.765	6.438
53 DEPENDIENTES DE COMERCIO Y ASIMIL	1.093.704	992.640	48.809	42.971	869	192.215	612.273	76.637
60 TRABAJADORES CUALIF. ACTIV. AGRIC	561.467	556.486	7.824	1.975	68	159.758	365.056	2.466
61 TRAB.CUALIF. EN ACTIVIDADES GANAD	12.587	11.229	725	375	16	3.853	5.478	279
62 TRABAJ.CUALIF.OTRAS ACTIVIDADES A	23.218	22.759	558	96	6	16.785	4.271	107
63 PESCADORES Y TRAB.CUAL.P.C.A.ACT.	17.485	17.133	6.539	191	1	7.036	2.614	727
70 ENCARGADOS OBRA Y OTROS ENC.EN CO	42.764	39.258	3.778	1.478	104	27.526	5.361	173
71 TRABAJ.OBRAS ESTRUC.CONSTRUCCION	1.349.645	1.301.192	23.296	9.128	275	1.088.889	144.376	2.554
72 TRABS.ACAB.CONST.,PINTORES Y OTRO	370.957	346.018	8.345	4.112	170	229.311	83.841	2.003
73 ENGADOS.EN METALURGIA Y JEFES.T.M	6.684	5.906	1.183	432	22	1.664	1.962	88
74 TRABAJADORES DE LAS IND.S EXTRACT	9.598	8.449	380	155	9	4.170	2.669	66
75 SOLD/CHAP/MONT.E.MET/HERR/ELA.HER	172.032	159.915	3.877	2.112	77	97.081	48.485	1.271
76 MECS.Y AJUST.MAQ.Y EQU.ELECTRI/EL	190.108	165.109	7.688	3.852	163	55.869	79.444	3.832
77 MEC.PRE.METAL/AA.GG./CER/VID/MAD/	34.584	30.506	1.417	977	39	8.279	16.726	806
78 TRABS.IND.DE ALIMENT.,BEBIDAS Y T	126.203	117.290	5.297	3.077	89	46.270	55.032	5.401
79 TRABS.MADERA/EBAN./IND.TEX/CONF.P	62.588	56.777	2.594	2.825	70	15.718	31.869	1.142
80 JEFES EQ.Y ENCARGADOS INST.INDLS.	2.067	1.821	392	123	5	384	678	32
81 OPS.INSTALACIONES INDLS.FIJAS Y A	70.897	65.046	1.986	900	35	18.597	32.726	7.185
82 ENCARGADO DE OPERADORES MAQS. FIJ	8.169	7.442	917	409	17	2.527	2.971	252
83 OPERADORES MAQUINAS FIJAS	217.693	204.447	5.568	4.137	116	67.396	113.623	8.830
84 MONTADORES Y ENSAMBLADORES	107.833	100.355	2.244	1.443	60	38.954	51.847	2.961
85 MAQUINISTAS LOCOM/MAQ.AGRIC/EQUI.	234.841	227.233	3.587	1.315	64	141.320	72.378	6.951
86 CONDUCTORES TRANSP.URBANO/CARRETE	486.505	429.465	32.925	12.426	551	113.451	243.375	22.006
90 TRABAJADORES NO CUALIF. EN EL COM	57.219	52.435	5.873	1.008	110	23.884	16.406	4.280
91 EMPLEAD.DOMEST.Y LIMPIEZA INTERIO	1.358.896	1.299.989	26.081	23.869	1.074	288.915	651.355	297.679
92 CONSERJES EDIFICIOS,LIMPIACR.Y VI	195.223	184.510	8.255	4.293	647	65.006	85.097	19.093
93 OTROS TRAB.NO CUALIF.EN OTROS SER	167.015	161.022	7.462	2.365	222	51.700	78.976	19.195
94 PEONES AGROPECUARIOS Y DE LA PESC	1.171.482	1.160.818	14.130	2.360	77	610.851	519.317	1.846
95 PEONES DE LA MINERIA	7.109	6.660	271	47	1	4.138	1.965	85
96 PEONES DE LA CONSTRUCCION	805.373	779.259	10.912	3.039	149	625.207	133.392	4.869
97 PEONES DE LAS IND.S MANUFACTURERA	1.429.007	1.347.196	26.968	14.710	783	518.490	701.981	71.889
98 PEONES DEL TRANSP. Y DESCARGADORE	775.840	740.246	12.790	7.070	370	267.304	416.816	33.841
00 FUERZAS ARMADAS	50.122	49.977	496	91	2	14.751	32.353	2.246
TOTAL GRUPO DE OCUPACION	17.140.489	16.148.641	617.431	321.938	10.906	6.395.190	7.157.515	1.272.810

2.3A CONTRATOS DE TRABAJO SEGUN TIPO DE CONTRATO POR SUBGRUPO PRINCIPAL DE OCUPACION DEL PUESTO. AMBOS SEXOS. AÑO (Continuación)

NOVIEMBRE 2006

	CONTRATOS INICIALES							CONV. EN INDEF.	
	TEMPORAL MINUSVALIDOS	TEMPORAL DE INSERCIÓN	RELEVO	JUBILAC. PARCIAL	SUST. JUBILAC. 64 AÑOS	PRACTICAS	FORMAC.		OTROS CONTRATOS
10 PODER EJECUTIVO Y LEGISL. Y DIREC	2		3	5		15		22	71
11 DIRECCION EMPRESAS DE 10 O MAS AS	29	4	258	362	5	469	17	582	3.971
12 GERENCIA EMP.COMERCIO,- 10 ASALAR	1		7	9		5	3	46	144
13 GERENCIA EMP.HOSTEL./RESTAUR.,-10			3	3		1		8	103
14 GERENCIA DE OTRAS EMPRESAS -10 AS	3		20	32		10		112	413
15 GERENCIA EMPRESAS COMERCIO SIN AS									
16 GERENCIA EMPRESAS HOSTELERIA SIN									
17 GERENCIA DE OTRAS EMPRESAS SIN AS	1		3	2		1	6	1	143
20 PROF.AS.T.2/3C.U.CC.FIS./QUIM/MAT	27	1	306	177	11	9.771	55	78	10.417
21 PROF.ASO.TIT.2/3 C.UNI.CC.NATURAL	11		64	55	9	3.987	18	5.566	6.009
22 PROF.ASO.TIT.2/3 C.UNIVERS.EN ENS	38	3	801	664	11	2.387	63	2.485	5.800
23 PROFESIONALES DEL DERECHO	9	3	28	41	1	1.801	9	84	1.810
24 PROF.ORG.EMPR/CC.SOC/HUMAN,ASOC.2	35	39	79	93	2	4.169	44	127	5.885
25 ESCRIT.ARTIS.Y OTROS ASO.TIT.2/3	13	10	23	17	6	1.083	335	17.277	2.261
26 PROF.ASO.T.1.C.U.CC.FISI/QUIM/MAT	41	2	258	184	13	6.432	74	141	9.920
27 PROF.ASO.1.C.U.CC.NAT/SAN,EX.OP,F	11	4	142	106	10	2.549	5	10.195	4.941
28 PROF.ASO.TIT.1.CICLO UNIV.EN ENSE	12	6	967	786	20	1.764	18	296	3.006
29 OTRAS PROF.ASO.TIT.1. CICLO UNIVE	27	17	65	89	3	1.463	232	70	3.300
30 TECS.CC.FISICAS, QUIMICAS E INGEN	224	8	951	967	60	10.800	1.618	805	27.190
31 TECNICOS DE CC.NATURALES Y DE LA	59	12	105	92	11	3.789	234	1.161	9.334
32 TECS.EDU.INF./INSTR.VUELO/NAV./CO	12	15	38	26	9	847	20	46	2.824
33 PROF.APOYO OPERAC.FINANCIERAS Y C	256	2	597	555	25	1.690	619	8.726	27.246
34 PROFESIONALES APOYO A LA GESTION	154	6	578	568	19	2.561	278	132	14.389
35 OTROS TECS. Y PROFESIONALES DE AP	75	39	69	51	7	1.273	791	6.758	10.409
40 EMPLODOS SERV.CONT./FINANC/AP.PROD	256	2	659	976	27	4.822	1.330	81	22.312
41 EMPLEADOS BIBLIOTECAS,SERV.CORREO	40	3	18	12	2	337	68	92	2.851
42 OPERADORES DE MAQUINAS DE OFICINA	688	13	994	1.051	68	5.025	2.411	2.594	64.594
43 OTROS AUX. ADTIVOS SIN ATENCION	236	1	128	93	14	1.665	376	53	12.394
44 OTROS AUX. ADTIVOS CON ATENCION	234	1	134	105	7	1.858	590	108	17.866
45 EMPLODOS.CON PUBL.AG.VIAJ.RECEPC.Y	353		155	112	15	545	521	299	17.544
46 CAJEROS,TAQUILLEROS Y OTROS CON P	604		142	256	5	140	1.721	14	10.967
50 TRABAJADORES DE SERVICIOS DE REST	376	1	623	466	39	248	6.218	1.844	79.946
51 TRABAJADORES DE LOS SERVICIOS PER	221	44	583	511	60	3.584	4.458	10.285	37.969
52 TRABAJADORES SERV.PROTEC. Y SEGUR	47	1	150	104	9	14	104	106	5.492
53 DEPENDIENTES DE COMERCIO Y ASIMIL	833	6	882	798	50	497	15.265	535	101.064
60 TRABAJADORES CUALIF. ACTIV. AGRIC	177	22	98	73	18	55	4.835	14.061	4.981
61 TRAB.CUALIF. EN ACTIVIDADES GANAD	8	1	34	28	5	4	291	132	1.358
62 TRABAJ.CUALIF.OTRAS ACTIVIDADES A	14		12	6	8	15	554	327	459
63 PESCADORES Y TRAB.CUAL.P.C.A.ACT.	2		2	8		3	7	3	352
70 ENCARGADOS OBRA Y OTROS ENC.EN CO	94		199	234	10	174	86	41	3.506
71 TRABAJ.OBRAS ESTRUCT.CONSTRUCCION	321	8	736	654	84	430	29.754	687	48.453
72 TRABS.ACAB.CONST.,PINTORES Y OTRO	220	1	404	350	26	1.703	15.277	255	24.939
73 ENGADOS.EN METALURGIA Y JEFES T.M	11		213	255	2	31	39	4	778
74 TRABAJADORES DE LAS IND.S EXTRACT	4		35	32	1	4	922	2	1.149
75 SOLD/CHAP/MONT.E.MET/HERR/ELA.HER	104		854	790	28	1.169	4.030	37	12.117
76 MECS.Y AJUST.MAQ.Y EQU.ELECTRI/EL	161		1.179	1.179	57	4.211	7.335	139	24.999
77 MEC.PRE.METAL/AA.GG./CER/VID/MAD/	32		144	124	6	135	1.814	7	4.078
78 TRABS.IND.DE ALIMENT.,BEBIDAS Y T	128		223	215	12	38	1.488	20	8.913
79 TRABS.MADERA/EBAN./IND.TEX/CONF.P	67		198	193	10	67	1.800	224	5.811
80 JEFES EQ.Y ENCARGADOS INST.INDLS.	2		66	126		8	3	2	246
81 OPS.INSTALACIONES INDLS.FIJAS Y A	50		1.367	1.354	14	342	437	53	5.851
82 ENCARGADO DE OPERADORES MAQS. FIJ	11		125	169	2	24	16	2	727
83 OPERADORES MAQUINAS FIJAS	235		1.094	1.012	24	674	1.691	47	13.246
84 MONTADORES Y ENSAMBLADORES	83		531	493	7	523	1.088	121	7.478
85 MAQUINISTAS LOCOM/MAQ.AGRIC/EQUI.	100		306	358	17	19	444	374	7.608
86 CONDUCTORES TRANSP.URBANO/CARRETE	576	2	1.975	1.485	178	10	243	262	57.040
90 TRABAJADORES NO CUALIF. EN EL COM	739		34	27	2			72	4.784
91 EMPLEAD.DOMEST.Y LIMPIEZA INTERIO	1.388	44	1.383	1.288	132			6.781	58.907
92 CONSERJES EDIFICIOS,LIMPIACR.Y VI	952	9	293	251	48	17		549	10.713
93 OTROS TRAB.NO CUALIF.EN OTROS SER	229		225	185	49	19		395	5.993
94 PEONES AGROPECUARIOS Y DE LA PESCA	96	4	49	34	15			12.039	10.664
95 PEONES DE LA MINERIA	4	95	11	7	1			35	449
96 PEONES DE LA CONSTRUCCION	242		222	177	41			985	26.114
97 PEONES DE LAS IND.S MANUFACTURERA	2.144	6	4.909	3.794	137			1.385	81.811
98 PEONES DEL TRANSP. Y DESCARGADORE	671		575	413	34			362	35.594
00 FUERZAS ARMADAS			7	9	1	11	10		145
TOTAL GRUPO DE OCUPACION	13.793	459	27.336	24.691	1.487	85.288	109.665	110.132	991.848

2.3.1A CONTRATOS DE TRABAJO SEGUN TIPO DE CONTRATO POR SUBGRUPO PRINCIPAL DE OCUPACION DEL PUESTO. HOMBRES. AÑO

NOVIEMBRE 2006

	TOTAL	CONTRATOS INICIALES						
		TOTAL	INDEFINIDO ORDINARIO	INDEFINIDO FOMENTO EMPLEO	MINUSVALIDOS	OBRA O SERVICIO	EVENT. CIRC. PROD.	INTERINIDAD
10 PODER EJECUTIVO Y LEGISL. Y DIREC	664	631	200	41	3	265	84	12
11 DIRECCION EMPRESAS DE 10 O MAS AS	32.067	29.429	13.034	2.154	88	4.908	7.627	384
12 GERENCIA EMP.COMERCIO, - 10 ASALAR	1.222	1.131	666	99	6	99	192	14
13 GERENCIA EMP.HOSTEL./RESTAUR.,-10	613	548	245	43		76	169	5
14 GERENCIA DE OTRAS EMPRESAS -10 AS	4.210	3.919	2.195	214	9	670	678	21
15 GERENCIA EMPRESAS COMERCIO SIN AS								
16 GERENCIA EMPRESAS HOSTELERIA SIN								
17 GERENCIA DE OTRAS EMPRESAS SIN AS	964	830	117	31	2	222	420	25
20 PROF.AS.T.2/3C.U.CC.FIS./QUIM/MAT	47.145	39.633	11.441	1.692	30	12.221	6.945	465
21 PROF.ASO.TIT.2/3 C.UNI.CC.NATURAL	29.866	27.658	2.569	365	12	5.371	10.642	5.541
22 PROF.ASO.TIT.2/3 C.UNIVERS.EN ENS	84.019	81.589	3.825	560	17	60.609	8.776	4.963
23 PROFESIONALES DEL DERECHO	6.177	5.342	1.993	258	10	1.099	1.006	171
24 PROF.ORG.EMPR/CC.SOC/HUMAN,ASOC.2	21.540	19.078	4.914	1.137	23	6.881	3.700	650
25 ESCRIT.ARTIS.Y OTROS ASO.TIT.2/3	84.502	83.436	1.002	196	13	40.860	25.792	1.326
26 PROF.ASO.T.1.C.U.CC.FISI/QUIM/MAT	48.395	40.846	9.595	1.560	56	14.842	9.142	534
27 PROF.ASO.1.C.U.CC.NAT/SAN,EX.OP,F	26.646	25.472	737	152	6	4.425	7.755	10.687
28 PROF.ASO.TIT.1.CICLO UNIV.EN ENSE	17.589	16.810	865	161	5	10.693	1.908	2.189
29 OTRAS PROF.ASO.TIT.1.CICLO UNIVE	10.592	9.584	1.037	268	16	4.150	2.856	715
30 TECS.CC.FISICAS, QUIMICAS E INGEN	199.564	178.926	16.187	4.177	167	71.065	67.886	8.129
31 TECNICOS DE CC.NATURALES Y DE LA	19.607	17.364	1.125	399	29	3.939	7.231	3.505
32 TECS.EDU.INF./INSTR.VUELO/NAV./CO	7.322	6.325	598	269	10	2.239	2.518	593
33 PROF.APOYO OPERAC.FINANCIERAS Y C	129.113	110.891	21.844	6.304	309	20.483	52.881	1.748
34 PROFESIONALES APOYO A LA GESTION	35.642	31.741	4.543	1.380	117	8.460	12.540	3.212
35 OTROS TECS. Y PROFESIONALES DE AP	145.091	140.434	4.130	962	42	73.790	49.801	5.190
40 EMPLDOS SERV.CONT./FINANC/AP.PROD	84.187	74.942	7.429	2.182	152	17.222	38.113	5.721
41 EMPLEADOS BIBLIOTECAS,SERV.CORREO	66.370	64.576	896	248	28	15.930	25.856	21.289
42 OPERADORES DE MAQUINAS DE OFICINA	134.922	116.371	12.132	3.467	444	32.874	51.078	12.391
43 OTROS AUX. ADTIVOS SIN ATENCION	30.063	27.070	3.083	883	106	8.468	12.191	1.469
44 OTROS AUX. ADTIVOS CON ATENCION	36.942	33.226	2.730	1.172	108	7.571	18.258	2.683
45 EMPLDOS.CON PUBL.AG.VIAJ.RECEPC.Y	72.887	68.399	2.394	674	105	27.060	32.201	5.392
46 CAJEROS,TAQUILLEROS Y OTROS CON P	34.182	32.140	1.854	719	204	2.601	21.472	4.330
50 TRABAJADORES DE SERVICIOS DE REST	651.334	614.422	33.962	10.201	287	106.870	447.226	11.787
51 TRABAJADORES DE LOS SERVICIOS PER	102.784	97.644	3.672	1.100	79	26.557	41.704	22.773
52 TRABAJADORES SERV.PROTEC. Y SEGUR	87.472	82.925	11.638	916	72	33.446	31.601	4.800
53 DEPENDIENTES DE COMERCIO Y ASIMIL	250.188	221.134	20.398	7.016	432	37.949	137.182	11.924
60 TRABAJADORES CUALIF. ACTIV. AGRIC	295.237	291.183	3.937	1.026	62	77.870	196.505	1.765
61 TRAB.CUALIF. EN ACTIVIDADES GANAD	9.731	8.593	619	276	15	2.925	4.260	153
62 TRABAJ.CUALIF.OTRAS ACTIVIDADES A	20.258	19.838	501	84	6	14.891	3.617	94
63 PESCADORES Y TRAB.CUAL.P.C.A.ACT.	16.647	16.338	6.472	175	1	6.711	2.276	680
70 ENCARGADOS OBRA Y OTROS ENC.EN CO	40.763	37.447	3.572	1.375	100	26.513	4.981	132
71 TRABAJ.OBRAS ESTRUC.CONSTRUCCION	1.323.491	1.276.163	22.785	8.821	271	1.075.160	138.818	2.132
72 TRABS.ACAB.CONST.,PINTORES Y OTRO	358.490	334.208	8.055	3.853	161	224.084	79.857	1.370
73 ENGADOS.EN METALURGIA Y JEFES T.M	6.347	5.608	1.139	409	22	1.603	1.835	73
74 TRABAJADORES DE LAS IND.S EXTRACT	8.966	7.848	375	148	9	4.039	2.511	48
75 SOLD/CHAP/MONT.E.MET/HERR/ELA.HER	167.160	155.356	3.799	1.991	77	95.322	46.286	1.155
76 MECS.Y AJUST.MAQ.Y EQU.ELECTRI/EL	180.498	156.022	7.507	3.754	158	53.197	74.102	3.545
77 MEC.PRE.METAL/AA.GG./CER/VID/MAD/	26.432	23.121	1.154	680	29	6.280	12.680	498
78 TRABS.IND.DE ALIMENT.,BEBIDAS Y T	53.398	47.885	2.870	1.331	72	13.963	26.005	2.333
79 TRABS.MADERA/EBAN./IND.TEX/CONF.P	33.013	29.376	1.511	1.171	41	6.983	17.759	309
80 JEFES EQ.Y ENCARGADOS INST.INDLS.	1.866	1.645	360	108	5	346	611	24
81 OPS.INSTALACIONES INDLS.FIJAS Y A	55.212	50.179	1.832	665	34	14.698	23.761	5.837
82 ENCARGADO DE OPERADORES MAQS. FIJ	6.138	5.552	786	315	14	1.744	2.212	175
83 OPERADORES MAQUINAS FIJAS	124.826	115.923	3.605	1.906	81	34.585	66.615	5.291
84 MONTADORES Y ENSAMBLADORES	84.116	77.540	2.018	1.113	51	32.153	37.831	1.785
85 MAQUINISTAS LOCOM/MAQ.AGRIC/EQUI.	215.467	208.039	3.466	1.193	62	127.115	68.192	6.432
86 CONDUCTORES TRANSP.URBANO/CARRETE	463.617	408.381	31.373	11.319	536	108.078	232.786	19.766
90 TRABAJADORES NO CUALIF. EN EL COM	22.599	20.822	3.740	427	60	6.705	7.129	2.168
91 EMPL.EAD.DOMEST.Y LIMPIEZA INTERIO	224.128	212.456	5.703	2.130	388	56.322	115.494	30.687
92 CONSERJES EDIFICIOS,LIMPIACR.Y VI	144.643	135.958	6.669	2.653	591	47.950	64.611	11.738
93 OTROS TRAB.NO CUALIF.EN OTROS SER	121.534	116.775	4.589	1.206	165	35.850	61.679	12.609
94 PEONES AGROPECUARIOS Y DE LA PESC	694.781	686.426	10.260	1.412	61	378.819	288.150	1.263
95 PEONES DE LA MINERIA	5.746	5.352	227	37	1	3.233	1.718	77
96 PEONES DE LA CONSTRUCCION	727.637	702.394	10.480	2.825	137	579.024	105.169	3.205
97 PEONES DE LAS IND.S MANUFACTURERA	917.091	855.219	17.836	7.465	602	327.557	448.402	43.423
98 PEONES DEL TRANSP. Y DESCARGADORE	602.895	574.232	10.540	4.462	329	208.161	328.362	20.661
00 FUERZAS ARMADAS	28.607	28.505	252	39		9.842	17.591	764
TOTAL GRUPO DE OCUPACION	9.485.215	8.918.850	381.082	115.369	7.128	4.245.638	3.619.236	334.830

2.3.1A CONTRATOS DE TRABAJO SEGUN TIPO DE CONTRATO POR SUBGRUPO PRINCIPAL DE OCUPACION DEL PUESTO. HOMBRES. AÑO (Continuación)

NOVIEMBRE 2006

	CONTRATOS INICIALES								CONV. EN INDEF.		
	TEMPORAL MINUSVALIDOS	TEMPORAL DE INSERCIÓN	RELEVO	JUBILAC. PARCIAL	SUST. JUBILAC. 64 AÑOS	PRAC-TICAS	FORMAC.	OTROS CONTRATOS			
10 PODER EJECUTIVO Y LEGISL. Y DIRECC	1		2		5		2		16	33	
11 DIRECCION EMPRESAS DE 10 O MAS ASA	26	1	184		337		4	234	7	441	2.638
12 GERENCIA EMP.COMERCIO,- 10 ASALAR.	1		6		9			3	2	34	91
13 GERENCIA EMP.HOSTEL./RESTAUR.,-10			1		3					6	65
14 GERENCIA DE OTRAS EMPRESAS -10 ASA	2		14		31			2		83	291
15 GERENCIA EMPRESAS COMERCIO SIN ASA											
16 GERENCIA EMPRESAS HOSTELERIA SIN A											
17 GERENCIA DE OTRAS EMPRESAS SIN ASA	1		3		2				6	1	134
20 PROF.AS.T.2/3C.U.CC.FIS./QUIM/MAT/	23		233		169		7	6.322	36	49	7.512
21 PROF.ASO.TIT.2/3 C.UNI.CC.NATURAL/	7		22		39		5	1.395	6	1.684	2.208
22 PROF.ASO.TIT.2/3 C.UNIVERS.EN ENSE	15		304		295		4	939	23	1.259	2.430
23 PROFESIONALES DEL DERECHO	4	2	16		33		1	703	2	44	835
24 PROF.ORG.EMPR/CC.SOC/HUMAN,ASOC.2/	13	10	36		78		1	1.567	10	58	2.462
25 ESCRIT.ARTIS.Y OTROS ASO.TIT.2/3 C	7	5	13		11		1	339	123	13.748	1.066
26 PROF.ASO.T.1.C.U.CC.FISI/QUIM/MATE	33	1	193		176		10	4.555	56	93	7.549
27 PROF.ASO.1.C.U.CC.NAT/SAN,EX.OP,FI	5	1	15		22		1	627		1.039	1.174
28 PROF.ASO.TIT.1.CICLO UNIV.EN ENSEÑ	9		309		247		4	332	6	82	779
29 OTRAS PROF.ASO.TIT.1. CICLO UNIVER	15	3	30		71		2	386	26	9	1.008
30 TECS.CC.FISICAS, QUIMICAS E INGENI	192	6	781		929		48	7.892	1.239	228	20.638
31 TECNICOS DE CC.NATURALES Y DE LA S	20	5	40		48		6	784	99	134	2.243
32 TECS.EDU.INF./INSTR.VUELO/NAV./CON	4	1	8		13		1	60		11	997
33 PROF.APOYO OPERAC.FINANCIERAS Y CO	204	1	447		530		20	744	396	4.980	18.222
34 PROFESIONALES APOYO A LA GESTION A	77	1	243		406		5	630	87	40	3.901
35 OTROS TECS. Y PROFESIONALES DE APO	43	11	23		27		4	386	267	5.758	4.657
40 EMPLDOS SERV.CONT./FINANC/AP.PROD.	147		329		827		14	1.836	928	42	9.245
41 EMPLEADOS BIBLIOTECAS, SERV.CORREO	23		8		5		1	235	44	13	1.794
42 OPERADORES DE MAQUINAS DE OFICINA	309	3	426		735		24	1.439	711	338	18.551
43 OTROS AUX. ADTIVOS SIN ATENCION P	107		47		55		5	520	121	15	2.993
44 OTROS AUX. ADTIVOS CON ATENCION P	97		46		59		1	351	135	15	3.716
45 EMPLDOS.CON PUBL.AG.VIAJ.RECEPC.Y	128		61		71		7	116	153	37	4.488
46 CAJEROS,TAQUILLEROS Y OTROS CON PU	395		60		208		1	55	236	5	2.042
50 TRABAJADORES DE SERVICIOS DE RESTA	208	1	263		259		20	143	2.474	721	36.912
51 TRABAJADORES DE LOS SERVICIOS PERS	95	4	134		157		5	226	315	823	5.140
52 TRABAJADORES SERV.PROTEC. Y SEGURI	46		131		100		8	10	68	89	4.547
53 DEPENDIENTES DE COMERCIO Y ASIMILA	439	5	459		604		20	147	4.321	238	29.054
60 TRABAJADORES CUALIF. ACTIV. AGRICO	153	8	83		71		15	44	2.057	7.587	4.054
61 TRAB.CUALIF. EN ACTIVIDADES GANADE	8	1	31		28		3	2	146	126	1.138
62 TRABAJ.CUALIF.OTRAS ACTIVIDADES AG	14		10		6		7	9	302	297	420
63 PESCADORES Y TRAB.CUAL.P.C.A.ACT.P	2		2		8			1	7	3	309
70 ENCARGADOS OBRA Y OTROS ENC.EN CON	93		183		228		10	144	78	38	3.316
71 TRABAJ.OBRAS ESTRUC.CONSTRUCCION Y	316	6	718		648		78	399	25.364	647	47.328
72 TRABS.ACAB.CONST.,PINTORES Y OTROS	216	1	387		345		24	1.675	13.934	246	24.282
73 ENGADOS.EN METALURGIA Y JEFES T.ME	10		190		252		2	30	39	4	739
74 TRABAJADORES DE LAS IND.S EXTRACTI	4		35		31		1	3	643	1	1.118
75 SOLD/CHAP/MONT.E.MET/HERR/ELA.HERR	102		822		777		28	1.138	3.825	34	11.804
76 MECS.Y AJUST.MAQ.Y EQU.ELECTRI/ELE	158		1.126		1.168		57	4.115	7.007	128	24.476
77 MEC.PRE.METAL/AA.GG./CER/VID/MAD/T	25		126		117		5	79	1.443	5	3.311
78 TRABS.IND.DE ALIMENT.,BEBIDAS Y TA	80		168		181		11	21	837	13	5.513
79 TRABS.MADERA/EBAN./IND.TEX/CONF.PI	42		164		173		7	50	969	197	3.637
80 JEFES EQ.Y ENCARGADOS INST.INDLS.F	2		56		122			6	3	2	221
81 OPS.INSTALACIONES INDLS.FIJAS Y AS	44		1.229		1.324		14	315	379	47	5.033
82 ENCARGADO DE OPERADORES MAQS. FIJA	10		103		158		1	16	16	2	586
83 OPERADORES MAQUINAS FIJAS	167		949		953		21	600	1.127	23	8.903
84 MONTADORES Y ENSAMBLADORES	66		447		483		7	502	969	115	6.576
85 MAQUINISTAS LOCOM/MAQ.AGRIC/EQUI.P	97		301		353		16	17	425	370	7.428
86 CONDUCTORES TRANSP.URBANO/CARRETER	557	1	1.871		1.464		168	7	231	224	55.236
90 TRABAJADORES NO CUALIF. EN EL COME	481		31		24		1			56	1.777
91 EMPLDAD.DOMEST.Y LIMPIEZA INTERIOR	588	24	301		307		25			487	11.672
92 CONSERJES EDIFICIOS,LIMPIACR.Y VIG	852	9	217		228		40	11		389	8.685
93 OTROS TRAB.NO CUALIF.EN OTROS SERV	183		140		153		31	15		155	4.759
94 PEONES AGROPECUARIOS Y DE LA PESCA	78	3	34		32		13			6.301	8.355
95 PEONES DE LA MINERIA	3	24	10		6		1			15	394
96 PEONES DE LA CONSTRUCCION	211	21	200		165		38			919	25.243
97 PEONES DE LAS IND.S MANUFACTURERAS	1.515	2	4.030		3.543		112			732	61.872
98 PEONES DEL TRANSP. Y DESCARGADORES	565		476		395		26			255	28.663
00 FUERZAS ARMADAS					1		1	6	9		102
TOTAL GRUPO DE OCUPACION	9.338	161	19.327		20.305		993	42.185	71.707	51.551	566.365

2.3.2A CONTRATOS DE TRABAJO SEGUN TIPO DE CONTRATO POR SUBGRUPO PRINCIPAL DE OCUPACION DEL PUESTO. MUJERES. AÑO

NOVIEMBRE 2006

	TOTAL	CONTRATOS INICIALES						
		TOTAL	INDEFINIDO ORDINARIO	INDEFINIDO FOMENTO EMPLEO	MINUSVALIDOS	OBRA O SERVICIO	EVENT. CIRC. PROD.	INTERINIDAD
10 PODER EJECUTIVO Y LEGISL. Y DIREC	559	521	94	38		244	107	17
11 DIRECCION EMPRESAS DE 10 O MAS AS	17.618	16.285	4.332	1.452	22	4.248	4.890	849
12 GERENCIA EMP.COMERCIO, - 10 ASALAR	500	447	206	46		62	93	24
13 GERENCIA EMP.HOSTEL./RESTAUR.,-10	351	313	106	48	1	44	104	5
14 GERENCIA DE OTRAS EMPRESAS -10 AS	2.014	1.892	806	164	1	376	450	50
15 GERENCIA EMPRESAS COMERCIO SIN AS								
16 GERENCIA EMPRESAS HOSTELERIA SIN								
17 GERENCIA DE OTRAS EMPRESAS SIN AS	154	145	36	8		23	73	4
20 PROF.AS.T.2/3C.U.CC.FIS./QUIM/MAT	20.361	17.456	3.111	1.141	3	6.278	2.828	508
21 PROF.ASO.TIT.2/3 C.UNI.CC.NATURAL	44.201	40.400	2.544	1.715	16	7.020	14.882	7.671
22 PROF.ASO.TIT.2/3 C.UNIVERS.EN ENS	115.280	111.910	4.531	1.503	20	76.343	13.833	12.067
23 PROFESIONALES DEL DERECHO	8.320	7.345	1.665	832	8	1.822	1.419	428
24 PROF.ORG.EMPR/CC.SOC/HUMAN,ASOC.2	35.405	31.982	3.929	1.990	15	14.691	6.260	2.282
25 ESCRIT.ARTIS.Y OTROS ASO.TIT.2/3	57.340	56.145	803	442	3	31.859	16.119	2.402
26 PROF.ASO.T.1.C.U.CC.FISI/QUIM/MAT	16.267	13.896	2.341	882	12	5.232	3.029	372
27 PROF.ASO.1.C.U.CC.NAT/SAN,EX.OP,F	118.520	114.753	1.898	1.268	17	9.362	33.388	57.508
28 PROF.ASO.TIT.1.CICLO UNIV.EN ENSE	44.024	41.797	2.608	1.026	7	19.229	4.745	11.302
29 OTRAS PROF.ASO.TIT.1. CICLO UNIVE	29.960	27.668	1.442	950	20	13.308	6.353	4.171
30 TECS.CC.FISICAS, QUIMICAS E INGEN	60.892	54.340	3.735	2.525	33	18.121	19.731	6.077
31 TECNICOS DE CC.NATURALES Y DE LA	66.132	59.041	2.242	2.589	38	8.608	25.770	15.467
32 TECS.EDU.INF./INSTR.VUELO/NAV./CO	29.136	27.309	930	854	8	10.869	6.125	7.608
33 PROF.APOYO OPERAC.FINANCIERAS Y C	101.889	92.865	8.580	6.896	70	28.075	40.697	3.399
34 PROFESIONALES APOYO A LA GESTION	94.927	84.439	7.930	6.279	107	19.343	35.719	12.254
35 OTROS TECS. Y PROFESIONALES DE AP	218.850	213.098	6.309	3.053	46	123.091	61.204	16.851
40 EMPLDOS SERV.CONT./FINANC/AP.PROD	100.972	87.905	6.472	5.263	70	19.236	42.573	10.261
41 EMPLEADOS BIBLIOTECAS,SERV.CORREO	113.990	112.933	623	385	4	37.763	34.135	39.780
42 OPERADORES DE MAQUINAS DE OFICINA	347.259	301.216	17.962	16.534	515	76.027	141.022	40.297
43 OTROS AUX. ADTIVOS SIN ATENCION	86.057	76.656	5.448	5.383	124	19.822	37.822	6.361
44 OTROS AUX. ADTIVOS CON ATENCION	136.884	122.734	7.062	9.029	159	25.183	66.283	12.685
45 EMPLDOS.CON PUBL.AG.VIAJ.RECEPC.Y	256.367	243.311	4.462	4.617	205	100.741	110.662	21.197
46 CAJEROS,TAQUILLEROS Y OTROS CON P	129.677	120.752	6.645	7.288	119	8.823	75.096	20.859
50 TRABAJADORES DE SERVICIOS DE REST	760.695	717.661	28.820	26.214	221	110.603	513.050	33.027
51 TRABAJADORES DE LOS SERVICIOS PER	627.317	594.488	11.830	13.571	222	154.068	214.927	181.883
52 TRABAJADORES SERV.PROTEC. Y SEGUR	25.963	25.018	2.110	608	4	11.411	9.164	1.638
53 DEPENDIENTES DE COMERCIO Y ASIMIL	843.516	771.506	28.411	35.955	437	154.266	475.091	64.713
60 TRABAJADORES CUALIF. ACTIV. AGRIC	266.230	265.303	3.887	949	6	81.888	168.551	701
61 TRAB.CUALIF. EN ACTIVIDADES GANAD	2.856	2.636	106	99	1	928	1.218	126
62 TRABAJ.CUALIF.OTRAS ACTIVIDADES A	2.960	2.921	57	12		1.894	654	13
63 PESCADORES Y TRAB.CUAL.P.C.A.ACT.	838	795	67	16		325	338	47
70 ENCARGADOS OBRA Y OTROS ENC.EN CO	2.001	1.811	206	103	4	1.013	380	41
71 TRABAJ.OBRAS ESTRUC.CONSTRUCCION	26.154	25.029	511	307	4	13.729	5.558	422
72 TRABS.ACAB.CONST.,PINTORES Y OTRO	12.467	11.810	290	259	9	5.227	3.984	633
73 ENGADOS.EN METALURGIA Y JEFES T.M	337	298	44	23		61	127	15
74 TRABAJADORES DE LAS IND.S EXTRACT	632	601	5	7		131	158	18
75 SOLD/CHAP/MONT.E.MET/HERR/ELA.HER	4.872	4.559	78	121		1.759	2.199	116
76 MECS.Y AJUST.MAQ.Y EQU.ELECTRI/EL	9.610	9.087	181	98	5	2.672	5.342	287
77 MEC.PRE.METAL/AA.GG./CER/VID/MAD/	8.152	7.385	263	297	10	1.999	4.046	308
78 TRABS.IND.DE ALIMENT.,BEBIDAS Y T	72.805	69.405	2.427	1.746	17	32.307	29.027	3.068
79 TRABS.MADERA/EBAN./IND.TEX/CONF.P	29.575	27.401	1.083	1.654	29	8.735	14.110	833
80 JEFES EQ.Y ENCARGADOS INST.INDLS.	201	176	32	15		38	67	8
81 OPS.INSTALACIONES INDLS.FIJAS Y A	15.685	14.867	154	235	1	3.899	8.965	1.348
82 ENCARGADO DE OPERADORES MAQS. FIJ	2.031	1.890	131	94	3	783	759	77
83 OPERADORES MAQUINAS FIJAS	92.867	88.524	1.963	2.231	35	32.811	47.008	3.539
84 MONTADORES Y ENSAMBLADORES	23.717	22.815	226	330	9	6.801	14.016	1.176
85 MAQUINISTAS LOCOM/MAQ.AGRIC/EQUI.	19.374	19.194	121	122	2	14.205	4.186	519
86 CONDUCTORES TRANSP.URBANO/CARRETE	22.888	21.084	1.552	1.107	15	5.373	10.589	2.240
90 TRABAJADORES NO CUALIF. EN EL COM	34.620	31.613	2.133	581	50	17.179	9.277	2.112
91 EMPLDAD.DOMEST.Y LIMPIEZA INTERIO	1.134.768	1.087.533	20.378	21.739	686	232.593	535.861	266.992
92 CONSERJES EDIFICIOS,LIMPIACR.Y VI	50.580	48.552	1.586	1.640	56	17.056	20.486	7.355
93 OTROS TRAB.NO CUALIF.EN OTROS SER	45.481	44.247	2.873	1.159	57	15.850	17.297	6.586
94 PEONES AGROPECUARIOS Y DE LA PESC	476.701	474.392	3.870	948	16	232.032	231.167	583
95 PEONES DE LA MINERIA	1.363	1.308	44	10		905	247	8
96 PEONES DE LA CONSTRUCCION	77.736	76.865	432	214	12	46.183	28.223	1.664
97 PEONES DE LAS IND.S MANUFACTURERA	511.916	491.977	9.132	7.245	181	190.933	253.579	28.466
98 PEONES DEL TRANSP. Y DESCARGADORE	172.945	166.014	2.250	2.608	41	59.143	88.454	13.180
00 FUERZAS ARMADAS	21.515	21.472	244	52	2	4.909	14.762	1.482
TOTAL GRUPO DE OCUPACION	7.655.274	7.229.791	236.349	206.569	3.778	2.149.552	3.538.279	937.980

2.3.2A CONTRATOS DE TRABAJO SEGUN TIPO DE CONTRATO POR SUBGRUPO PRINCIPAL DE OCUPACION DEL PUESTO. MUJERES. AÑO (Continuación)

NOVIEMBRE 2006

	CONTRATOS INICIALES							CONV. EN INDEF.	
	TEMPORAL MINUSVALIDOS	TEMPORAL DE INSERCIÓN	RELEVO	JUBILAC. PARCIAL	SUST. JUBILAC. 64 AÑOS	PRAC-TICAS	FORMAC.		OTROS CONTRATOS
10 PODER EJECUTIVO Y LEGISL. Y DIREC	1		1			13		6	38
11 DIRECCION EMPRESAS DE 10 O MAS AS	3	3	74	25	1	235	10	141	1.333
12 GERENCIA EMP.COMERCIO, - 10 ASALAR			1			2	1	12	53
13 GERENCIA EMP.HOSTEL./RESTAUR., -10			2			1		2	38
14 GERENCIA DE OTRAS EMPRESAS -10 AS	1		6	1		8		29	122
15 GERENCIA EMPRESAS COMERCIO SIN AS									
16 GERENCIA EMPRESAS HOSTELERIA SIN									
17 GERENCIA DE OTRAS EMPRESAS SIN AS						1			9
20 PROF.AS.T.2/3C.U.CC.FIS./QUIM/MAT	4	1	73	8	4	3.449	19	29	2.905
21 PROF.ASO.TIT.2/3 C.UNI.CC.NATURAL	4		42	16	4	2.592	12	3.882	3.801
22 PROF.ASO.TIT.2/3 C.UNIVERS.EN ENS	23	3	497	369	7	1.448	40	1.226	3.370
23 PROFESIONALES DEL DERECHO	5	1	12	8		1.098	7	40	975
24 PROF.ORG.EMPR/CC.SOC/HUMAN,ASOC.2	22	29	43	15	1	2.602	34	69	3.423
25 ESCRIT.ARTIS.Y OTROS ASO.TIT.2/3	6	5	10	6	5	744	212	3.529	1.195
26 PROF.ASO.T.1.C.U.CC.FIS/QUIM/MAT	8	1	65	8	3	1.877	18	48	2.371
27 PROF.ASO.1.C.U.CC.NAT/SAN,EX.OP,F	6	3	127	84	9	1.922	5	9.156	3.767
28 PROF.ASO.TIT.1.CICLO UNIV.EN ENSE	3	6	658	539	16	1.432	12	214	2.227
29 OTRAS PROF.ASO.TIT.1. CICLO UNIVE	12	14	35	18	1	1.077	206	61	2.292
30 TECS.CC.FISICAS, QUIMICAS E INGEN	32	2	170	38	12	2.908	379	577	6.552
31 TECNICOS DE CC.NATURALES Y DE LA	39	7	65	44	5	3.005	135	1.027	7.091
32 TECS.EDU.INF./INSTR.VUELO/NAV./CO	8	14	30	13	8	787	20	35	1.827
33 PROF.APOYO OPERAC.FINANCIERAS Y C	52	1	150	25	5	946	223	3.746	9.024
34 PROFESIONALES APOYO A LA GESTION	77	5	335	162	14	1.931	191	92	10.488
35 OTROS TECS. Y PROFESIONALES DE AP	32	28	46	24	3	887	524	1.000	5.752
40 EMPLDOS SERV.CONT./FINANC/AP.PROD	109	2	330	149	13	2.986	402	39	13.067
41 EMPLEADOS BIBLIOTECAS,SERV.CORREO	17	3	10	7	1	102	24	79	1.057
42 OPERADORES DE MAQUINAS DE OFICINA	379	10	568	316	44	3.586	1.700	2.256	46.043
43 OTROS AUX. ADTIVOS SIN ATENCION	129	1	81	38	9	1.145	255	38	9.401
44 OTROS AUX. ADTIVOS CON ATENCION	137	1	88	46	6	1.507	455	93	14.150
45 EMPLDOS.CON PUBL.AG.VIAJ.RECEPC.Y	225		94	41	8	429	368	262	13.056
46 CAJEROS,TAQUILLEROS Y OTROS CON P	209		82	48	4	85	1.485	9	8.925
50 TRABAJADORES DE SERVICIOS DE REST	168		360	207	19	105	3.744	1.123	43.034
51 TRABAJADORES DE LOS SERVICIOS PER	126	40	449	354	55	3.358	4.143	9.462	32.829
52 TRABAJADORES SERV.PROTEC. Y SEGUR	1	1	19	4	1	4	36	17	945
53 DEPENDIENTES DE COMERCIO Y ASIMIL	394	1	423	194	30	350	10.944	297	72.010
60 TRABAJADORES CUALIF. ACTIV. AGRIC	24	14	15	2	3	11	2.778	6.474	927
61 TRAB.CUALIF. EN ACTIVIDADES GANAD			3		2	2	145	6	220
62 TRABAJ.CUALIF.OTRAS ACTIVIDADES A			2		1	6	252	30	39
63 PESCADORES Y TRAB.CUAL.P.C.A.ACT.						2			43
70 ENCARGADOS OBRA Y OTROS ENC.EN CO	1		16	6		30	8	3	190
71 TRABAJ.OBRAS ESTRUC.CONSTRUCCION	5	2	18	6	6	31	4.390	40	1.125
72 TRABS.ACAB.CONST.,PINTORES Y OTRO	4		17	5	2	28	1.343	9	657
73 ENGADOS.EN METALURGIA Y JEFES T.M	1		23	3		1			39
74 TRABAJADORES DE LAS IND.S EXTRACT				1		1	279	1	31
75 SOLD/CHAP/MONT.E.MET/HERR/ELA.HER	2		32	13		31	205	3	313
76 MECS.Y AJUST.MAQ.Y EQU.ELECTRI/EL	3		53	11		96	328	11	523
77 MEC.PRE.METAL/AA.GG./CER/VID/MAD/	7		18	7	1	56	371	2	767
78 TRABS.IND.DE ALIMENT.,BEBIDAS Y T	48		55	34	1	17	651	7	3.400
79 TRABS.MADERA/EBAN./IND.TEX/CONF.P	25		34	20	3	17	831	27	2.174
80 JEFES EQ.Y ENCARGADOS INST.INDLS.			10	4		2			25
81 OPS.INSTALACIONES INDLS.FIJAS Y A	6		138	30		27	58	6	818
82 ENCARGADO DE OPERADORES MAQS. FIJ	1		22	11	1	8			141
83 OPERADORES MAQUINAS FIJAS	68		145	59	3	74	564	24	4.343
84 MONTADORES Y ENSAMBLADORES	17		84	10		21	119	6	902
85 MAQUINISTAS LOCOM/MAQ.AGRIC/EQUI.	3		5	5	1	2	19	4	180
86 CONDUCTORES TRANSP.URBANO/CARRETE	19	1	104	21	10	3	12	38	1.804
90 TRABAJADORES NO CUALIF. EN EL COM	258		3	3	1			16	3.007
91 EMPLEAD.DOMEST.Y LIMPIEZA INTERIO	800	20	1.082	981	107			6.294	47.235
92 CONSERJES EDIFICIOS,LIMPIACR.Y VI	100		76	23	8	6		160	2.028
93 OTROS TRAB.NO CUALIF.EN OTROS SER	46		85	32	18	4		240	1.234
94 PEONES AGROPECUARIOS Y DE LA PESC	18	1	15	2	2			5.738	2.309
95 PEONES DE LA MINERIA	1	71	1	1				20	55
96 PEONES DE LA CONSTRUCCION	31	3	22	12	3			66	871
97 PEONES DE LAS IND.S MANUFACTURERA	629	4	879	251	25			653	19.939
98 PEONES DEL TRANSP. Y DESCARGADORE	106		99	18	8			107	6.931
00 FUERZAS ARMADAS			7	8		5	1		43
TOTAL GRUPO DE OCUPACION	4.455	298	8.009	4.386	494	43.103	37.958	58.581	425.483

2.4A CONTRATOS DE TRABAJO SEGUN TIPO DE CONTRATO POR SECTOR Y DIVISION DE ACTIVIDAD ECONOMICA. AMBOS SEXOS. AÑO

NOVIEMBRE 2006

	TOTAL	CONTRATOS INICIALES						
		TOTAL	INDEFINIDO ORDINARIO	INDEFINIDO FOMENTO EMPLEO	MINUSVALIDOS	OBRA O SERVICIO	EVENT. CIRC. PROD.	INTERINIDAD
01 AGRICULT.,GANADERIA,CAZA	1.501.390	1.485.832	18.131	4.076	136	609.908	824.649	1.871
02 SELVICULT.,EXPLOTACION FORESTAL	47.196	46.377	919	241	16	32.275	11.538	489
05 PESCA, ACUICULTURA Y ACTIV. RELAC	24.954	24.307	8.712	355	8	10.468	3.833	835
AGRICULTURA Y PESCA	1.573.540	1.556.516	27.762	4.672	160	652.651	840.020	3.195
10 EXTRAC.AGLOMER.ANTRACITA,HULLA	1.604	1.366	193	31	2	910	208	14
11 EXTRAC.PETROLEO Y GAS NATURAL	469	425	133	12		102	136	10
12 EXTRAC.MINERALES URANIO Y TORIO								
13 EXTRAC.MINERALES METALICOS	693	581	69	10		168	218	68
14 EXTRAC.MINERALES NO METAL. NI ENE	16.726	14.195	785	345	24	5.731	6.613	293
15 INDUSTRIAS PRODUC. ALIMENT. Y BEB	255.957	232.321	11.894	7.289	255	74.271	119.125	15.061
16 INDUSTRIA DEL TABACO	457	411	33	2		285	68	7
17 INDUSTRIA TEXTIL	28.425	24.698	1.332	1.372	62	5.876	14.535	829
18 INDUSTRIA CONFEC. Y PELETERIA	48.211	44.179	3.920	2.088	32	20.999	15.382	1.089
19 CUERO,MARROQUINERIA,ZAPATERIA	41.441	39.424	1.495	1.885	35	6.095	29.160	275
20 INDUSTRIA MADERA,CORCHO,CESTERIA	50.201	42.920	1.909	1.399	76	14.231	22.258	780
21 INDUSTRIA DEL PAPEL	17.109	14.448	825	454	20	3.688	7.367	1.246
22 EDICION,ARTES GRAF.,REPROD.SOPORT	79.866	70.885	4.940	2.790	106	11.412	44.516	3.308
23 COQUERIAS,REFINO PETROLEO	2.058	1.673	127	18	2	407	257	446
24 INDUSTRIA QUIMICA	44.560	37.848	4.344	1.450	60	6.390	20.469	2.979
25 CAUCHO Y MATERIAS PLASTICAS	49.170	42.685	2.062	1.193	80	9.013	26.072	2.117
26 FABRIC. OTROS PRODUCTOS NO METALI	83.945	70.014	3.366	1.711	92	20.195	39.363	2.194
27 METALURGIA	28.998	25.923	1.205	457	20	6.572	11.920	2.449
28 FABRIC.PRODUCT.METAL.EXCEPTO MAQ.	187.882	164.277	7.173	4.273	213	63.118	77.414	2.438
29 INDUS.CONSTRUC.MAQUINARIA Y EQUIP	67.047	57.946	3.020	1.708	73	17.318	28.944	2.593
30 FABRIC.MAQUINAS OFICINAS Y EQUIPO	2.689	2.257	216	129	2	474	1.307	35
31 FABRIC. MAQUINARIA Y MATERIAL ELE	42.859	37.371	1.756	917	39	11.646	18.809	1.680
32 FABRIC. EQUIPO Y APARATOS RADIO,T	6.879	5.862	577	205	10	1.459	2.960	187
33 FABRIC. EQUIPO MEDICO, PRECIS.,OP	12.634	10.466	1.374	372	20	1.681	5.632	348
34 FABRIC. VEHICULOS MOTOR,REMOLQUES	43.426	38.603	1.415	630	26	4.747	24.025	2.419
35 FABRIC. OTRO MATERIAL DE TRANSPOR	27.561	25.045	1.040	332	15	15.707	6.413	318
36 FABRIC. MUEBLES, OTRAS IND. MANUF	74.364	62.847	3.301	2.616	128	16.731	35.120	1.518
37 RECICLAJE	4.414	3.764	193	125	12	1.006	2.092	239
40 PRODUC.DISTRIB. ENERGIA ELECT.,GA	5.916	5.169	834	249	10	1.755	1.434	393
41 CAPTACION,DEPUR. Y DISTRIB. DE AG	15.524	13.957	893	203	18	4.992	4.599	2.470
INDUSTRIA	1.241.085	1.091.560	60.424	34.265	1.432	326.979	566.416	47.803
CONSTRUCCION	2.750.643	2.621.478	62.711	24.742	1.097	2.049.243	429.482	12.214
50 VENTA.MANTEN. REPAR. VEHICULOS DE	167.007	135.549	10.166	5.845	381	12.741	89.060	6.160
51 COMERCIO AL POR MAYOR E INTERMEDI	582.257	507.316	44.741	22.562	753	133.289	270.764	22.230
52 COMERC. POR MENOR, REPAR. ENSERES	1.097.617	966.704	68.749	55.254	1.154	120.205	611.656	82.595
55 HOSTELERIA	1.572.710	1.464.209	88.310	49.463	885	178.240	1.062.039	73.820
60 TRANSPORTE TERRESTRE POR TUBERIAS	333.060	292.773	24.959	9.302	404	74.217	167.363	11.993
61 TRANSPORTE MARIT. CABOTAJE	14.052	13.558	445	192	5	4.746	3.641	4.492
62 TRANSPORTE AEREO Y ESPACIAL	23.584	21.009	1.239	304	4	1.556	12.066	5.433
63 ACTIV. ANEXAS TRANSPORTE, AGENCIA	219.870	203.471	8.482	4.201	173	62.440	114.984	10.721
64 CORREOS Y TELECOMUNICACIONES	160.001	154.288	5.285	1.577	91	14.778	63.942	67.928
65 INTERMED.FINANCIERA, EXCEPTO SEGU	60.898	51.204	6.827	2.372	17	5.287	20.591	9.607
66 SEGUROS Y PLANES DE PENSIONES	25.233	22.161	3.373	1.107	23	1.778	6.058	9.278
67 ACTIVIDADES AUX.AINTERMEDIACION F	20.463	17.432	3.434	1.967	67	2.936	7.675	680
70 ACTIVIDADES INMOBILIARIAS	172.409	153.790	19.201	10.731	271	42.502	73.822	3.817
71 ALQUILER MAQUIN. Y EQUIPO SIN OPE	71.267	64.228	2.655	1.349	69	20.964	36.398	2.051
72 ACTIVIDADES INFORMATICAS	90.590	77.736	17.894	4.694	126	32.780	16.967	1.309
73 INVESTIGACION Y DESARROLLO	18.144	16.541	1.229	457	8	8.656	2.669	1.548
74 OTRAS ACTIVIDADES EMPRESARIALES	4.338.007	4.227.696	86.691	44.686	1.952	1.742.542	1.929.967	393.923
75 ADMON.PUBLICA, DEFENSA Y SEGURIDA	466.308	463.546	7.166	565	87	219.922	124.535	84.571
80 EDUCACION	409.459	391.348	18.776	7.572	243	226.452	72.498	43.843
85 ACTIV. SANITARIAS/VETERINAR SERVI	738.301	696.481	16.008	14.116	707	101.446	227.112	294.522
90 ACTIV. SANEAMIENTO PUBLICO	92.838	87.924	1.203	678	42	21.846	36.086	26.811
91 ACTIVIDADES ASOCIATIVAS	157.173	148.419	5.880	2.803	154	75.136	43.941	16.061
92 ACTIV. RECREATIVAS, CULTURALES Y	521.418	502.624	14.262	7.011	279	215.927	220.815	19.300
93 ACTIV. DIVERSAS DE SERVICIOS PERS	197.366	175.254	7.654	8.646	238	41.536	99.856	11.516
95 HOGARES QUE EMPLEAN PERSONAL	24.733	23.440	1.853	785	84	4.277	6.930	5.360
99 ORGANISMOS EXTRATERRITORIALES	456	386	52	20		118	162	29
SERVICIOS	11.575.221	10.879.087	466.534	258.259	8.217	3.366.317	5.321.597	1.209.598
TOTAL ACTIVIDAD ECONOMICA	17.140.489	16.148.641	617.431	321.938	10.906	6.395.190	7.157.515	1.272.810

2.4A CONTRATOS DE TRABAJO SEGUN TIPO DE CONTRATO POR SECTOR Y DIVISION DE ACTIVIDAD ECONOMICA. AMBOS SEXOS. AÑO (Continuación)

NOVIEMBRE 2006

	CONTRATOS INICIALES							CONV. EN INDEF.	
	TEMPORAL MINUSVALIDOS	TEMPORAL DE INSERCIÓN	RELEVO	JUBILAC. PARCIAL	SUST. JUBILAC. 64 AÑOS	PRACTICAS	FORMAC.		OTROS CONTRATOS
01 AGRICULT., GANADERIA, CAZA	128		128	107	16	255	385	26.042	15.558
02 SELVICULT., EXPLOTACION FORESTA	11		2	4	2	77	93	710	819
05 PESCA, ACUICULTURA Y ACTIV. RE	3		6	13		14	4	56	647
AGRICULTURA Y PESCA	142		136	124	18	346	482	26.808	17.024
10 EXTRAC. AGLOMER. ANTRACITA, HULLA	1		1		1	3	1	1	238
11 EXTRAC. PETROLEO Y GAS NATURAL	1		3	12		12	2	2	44
12 EXTRAC. MINERALES URANIO Y TORI									
13 EXTRAC. MINERALES METALICOS	3		1	16		21	7		112
14 EXTRAC. MINERALES NO METAL. NI	20		123	112	8	49	92		2.531
15 INDUSTRIAS PRODUC. ALIMENT. Y	272		1.085	899	41	818	1.185	126	23.636
16 INDUSTRIA DEL TABACO			4	4		8			46
17 INDUSTRIA TEXTIL	77		122	110	9	50	300	24	3.727
18 INDUSTRIA CONFEC. Y PELETERIA	78		62	58	2	70	374	25	4.032
19 CUERO, MARROQUINERIA, ZAPATERIA	26		78	65	2	21	280	7	2.017
20 INDUSTRIA MADERA, CORCHO, CESTER	103		237	206	17	253	1.432	19	7.281
21 INDUSTRIA DEL PAPEL	67		305	262	17	73	111	13	2.661
22 EDICION, ARTES GRAF., REPROD. SOP	100		204	181	17	730	719	1.862	8.981
23 COQUERIAS, REFINO PETROLEO			47	194		174		1	385
24 INDUSTRIA QUIMICA	68		489	503	5	817	139	135	6.712
25 CAUCHO Y MATERIAS PLASTICAS	175		727	667	9	275	285	10	6.485
26 FABRIC. OTROS PRODUCTOS NO MET.	104		805	706	40	332	1.095	11	13.931
27 METALURGIA	27		1.384	1.299	18	433	133	6	3.075
28 FABRIC. PRODUCT. METAL. EXCEPTO M.	270		1.505	1.328	43	1.625	4.805	72	23.605
29 INDUS. CONSTRUC. MAQUINARIA Y EQ	79		986	898	24	1.412	856	35	9.101
30 FABRIC. MAQUINAS OFICINAS Y EQU	2					85	7		432
31 FABRIC. MAQUINARIA Y MATERIAL	134		466	445	4	976	472	27	5.488
32 FABRIC. EQUIPO Y APARATOS RADI	13		68	81		261	28	13	1.017
33 FABRIC. EQUIPO MEDICO, PRECIS.	37		52	49	4	827	60	10	2.168
34 FABRIC. VEHICULOS MOTOR, REMOLQ	59		2.471	2.029	5	463	288	26	4.823
35 FABRIC. OTRO MATERIAL DE TRANS	38		254	230	4	525	165	4	2.516
36 FABRIC. MUEBLES, OTRAS IND. MA	325		355	312	17	387	2.003	34	11.517
37 RECICLAJE	14		14	14		17	35	3	650
40 PRODUC. DISTRIB. ENERGIA ELECT.	4		68	72	1	317	16	16	747
41 CAPTACION, DEPUR. Y DISTRIB. DE	18		231	243	11	260	12	7	1.567
INDUSTRIA	2.115		12.147	10.995	299	11.294	14.902	2.489	149.525
CONSTRUCCION	1.227	9	1.514	1.335	107	9.643	26.039	2.115	129.165
50 VENTA, MANTEN. REPAR. VEHICULOS	363	1	992	811	31	3.373	5.314	311	31.458
51 COMERCIO AL POR MAYOR E INTERM	712		1.324	1.115	67	3.094	3.407	3.258	74.941
52 COMERC. POR MENOR, REPAR. ENSE	1.170	3	872	1.035	39	4.759	17.266	1.947	130.913
55 HOSTELERIA	601	7	885	660	36	767	6.437	2.059	108.501
60 TRANSPORTE TERRESTRE POR TUBER	399	1	1.726	1.310	114	390	464	131	40.287
61 TRANSPORTE MARIT. CABOTAJE	1		10	14		10	2		494
62 TRANSPORTE AEREO Y ESPACIAL	12		37	13		340		5	2.575
63 ACTIV. ANEXAS TRANSPORTE, AGEN	223		525	400	21	950	170	181	16.399
64 CORREOS Y TELECOMUNICACIONES	63		11	18		346	132	117	5.713
65 INTERMED. FINANCIERA, EXCEPTO S	59		385	972	3	5.035	15	34	9.694
66 SEGUROS Y PLANES DE PENSIONES	19		78	98		301	21	27	3.072
67 ACTIVIDADES AUX. INTERMEDIACIO	39		12	16	3	405	176	22	3.031
70 ACTIVIDADES INMOBILIARIAS	203		71	74	7	801	502	1.788	18.619
71 ALQUILER MAQUIN. Y EQUIPO SIN	44		54	48	1	297	223	75	7.039
72 ACTIVIDADES INFORMATICAS	106		25	23	2	3.633	117	60	12.854
73 INVESTIGACION Y DESARROLLO	21	2	63	38	4	1.790	6	50	1.603
74 OTRAS ACTIVIDADES EMPRESARIALE	2.507	27	1.453	1.449	68	17.778	2.762	1.891	110.311
75 ADMON. PUBLICA, DEFENSA Y SEGUR	183	240	1.267	953	449	1.437	17.510	4.661	2.762
80 EDUCACION	250	20	2.074	1.714	62	7.030	7.676	3.138	18.111
85 ACTIV. SANITARIAS/VETERINAR SE	1.868	60	876	757	62	7.459	1.395	30.093	41.820
90 ACTIV. SANEAMIENTO PUBLICO	124		330	324	31	95	301	53	4.914
91 ACTIVIDADES ASOCIATIVAS	324	83	150	129	6	944	1.568	1.240	8.754
92 ACTIV. RECREATIVAS, CULTURALES	219	3	195	155	20	1.267	364	22.807	18.794
93 ACTIV. DIVERSAS DE SERVICIOS P	769	3	72	64	8	1.699	2.364	829	22.112
95 HOGARES QUE EMPLEAN PERSONAL	30		52	47	29	3	50	3.940	1.293
99 ORGANISMOS EXTRATERRITORIALES						2		3	70
SERVICIOS	10.309	450	13.539	12.237	1.063	64.005	68.242	78.720	696.134
TOTAL ACTIVIDAD ECONOMICA	13.793	459	27.336	24.691	1.487	85.288	109.665	110.132	991.848

2.4.1A CONTRATOS DE TRABAJO SEGUN TIPO DE CONTRATO POR SECTOR Y DIVISION DE ACTIVIDAD ECONOMICA. HOMBRES. AÑO

NOVIEMBRE 2006

	TOTAL	CONTRATOS INICIALES						
		TOTAL	INDEFINIDO ORDINARIO	INDEFINIDO FOMENTO EMPLEO	MINUSVALIDOS	OBRA O SERVICIO	EVENT. CIRC. PROD.	INTERINIDAD
01 AGRICULT.,GANADERIA,CAZA	859.954	847.953	13.140	2.480	112	353.048	463.389	1.042
02 SELVICULT.,EXPLOTACION FORESTAL	38.147	37.459	794	156	16	26.963	8.470	363
05 PESCA, ACUICULTURA Y ACTIV. RELACI	23.584	23.027	8.584	309	5	9.983	3.290	768
AGRICULTURA Y PESCA	921.685	908.439	22.518	2.945	133	389.994	475.149	2.173
10 EXTRAC.AGLOMER.ANTRACITA,HULLA	1.516	1.286	153	29	2	892	195	10
11 EXTRAC.PETROLEO Y GAS NATURAL	366	330	97	4		93	115	1
12 EXTRAC.MINERALES URANIO Y TORIO								
13 EXTRAC.MINERALES METALICOS	574	484	59	6		149	176	50
14 EXTRAC.MINERALES NO METAL. NI ENER	14.715	12.484	688	278	22	5.213	5.707	210
15 INDUSTRIAS PRODUC. ALIMENT. Y BEBI	118.095	104.873	6.984	2.736	181	29.361	55.510	7.148
16 INDUSTRIA DEL TABACO	233	203	22			130	35	4
17 INDUSTRIA TEXTIL	12.851	10.931	773	521	32	1.949	6.995	197
18 INDUSTRIA CONFEC. Y PELETERIA	8.816	7.895	1.613	282	11	2.099	3.573	109
19 CUERO,MARROQUINERIA,ZAPATERIA	20.285	19.159	963	926	22	2.719	14.145	93
20 INDUSTRIA MADERA,CORCHO,CESTERIA	40.485	34.569	1.561	1.005	67	11.938	17.613	353
21 INDUSTRIA DEL PAPEL	11.336	9.412	595	229	19	1.970	4.959	922
22 EDICION,ARTES GRAF.,REPROD.SOPORTE	45.921	40.624	3.105	1.233	84	4.840	27.851	1.510
23 COQUERIAS,REFINO PETROLEO	1.729	1.402	97	15	2	345	218	356
24 INDUSTRIA QUIMICA	26.913	22.737	2.704	691	47	3.725	12.853	1.220
25 CAUCHO Y MATERIAS PLASTICAS	32.663	28.033	1.512	644	69	6.021	16.781	1.194
26 FABRIC. OTROS PRODUCTOS NO METALIC	70.588	58.754	2.785	1.154	75	17.938	32.582	1.504
27 METALURGIA	25.599	22.944	1.052	345	15	6.071	10.252	2.155
28 FABRIC.PRODUCT.METAL.EXCEPTO MAQ.	164.407	144.128	6.115	3.180	181	59.052	65.432	1.328
29 INDUS.CONSTRUC.MAQUINARIA Y EQUIPO	54.181	46.595	2.553	1.262	58	15.109	22.531	1.283
30 FABRIC.MAQUINAS OFICINAS Y EQUIPOS	1.570	1.299	154	78	1	248	736	7
31 FABRIC. MAQUINARIA Y MATERIAL ELEC	31.900	27.658	1.383	573	31	9.872	12.807	861
32 FABRIC. EQUIPO Y APARATOS RADIO,TV	4.156	3.492	440	101	7	891	1.630	73
33 FABRIC. EQUIPO MEDICO, PRECIS.,OPT	7.584	6.311	980	174	13	1.071	3.275	109
34 FABRIC. VEHICULOS MOTOR,REMOLQUES	30.080	26.443	1.121	375	24	3.136	15.858	1.361
35 FABRIC. OTRO MATERIAL DE TRANSPORT	24.081	21.982	808	213	14	14.525	5.240	143
36 FABRIC. MUEBLES, OTRAS IND. MANUF.	53.624	45.032	2.505	1.678	103	12.043	25.114	734
37 RECICLAJE	3.374	2.860	155	88	7	768	1.617	155
40 PRODUC.DISTRIB. ENERGIA ELECT.,GAS	4.830	4.241	679	163	6	1.515	1.170	295
41 CAPTACION,DEPUR. Y DISTRIB. DE AGU	11.133	9.937	633	124	15	3.727	3.307	1.545
INDUSTRIA	823.605	716.098	42.289	18.107	1.108	217.410	368.277	24.930
CONSTRUCCION	2.558.494	2.443.108	54.446	19.144	940	1.970.872	354.185	6.080
50 VENTA.MANTEN. REPAR. VEHICULOS DE	129.584	104.340	8.269	4.060	334	10.110	68.475	3.098
51 COMERCIO AL POR MAYOR E INTERMEDIA	322.937	274.987	26.933	9.424	567	65.845	155.343	7.964
52 COMERC. POR MENOR, REPAR. ENSERES	354.039	306.472	32.034	11.360	618	50.303	189.497	11.966
55 HOSTELERIA	638.451	591.055	48.258	13.233	512	67.508	441.086	15.473
60 TRANSPORTE TERRESTRE POR TUBERIAS	292.398	256.359	21.277	7.400	351	64.291	149.873	9.228
61 TRANSPORTE MARIT. CABOTAJE	11.480	11.107	391	150	4	4.090	2.573	3.869
62 TRANSPORTE AEREO Y ESPACIAL	12.539	11.075	945	109	2	840	6.952	2.115
63 ACTIV. ANEXAS TRANSPORTE, AGENCIAS	139.595	130.722	5.063	1.478	122	42.692	74.455	5.540
64 CORREOS Y TELECOMUNICACIONES	70.983	67.503	3.464	721	75	8.081	30.721	24.021
65 INTERMED.FINANCIERA, EXCEPTO SEGUR	26.000	21.842	4.311	775	10	2.097	8.076	3.326
66 SEGUROS Y PLANES DE PENSIONES	8.100	7.054	1.728	223	8	688	1.869	2.303
67 ACTIVIDADES AUX.AINTERMEDIACION FI	6.842	5.955	1.900	444	32	971	2.242	122
70 ACTIVIDADES INMOBILIARIAS	85.355	78.070	11.298	2.972	153	32.293	29.009	894
71 ALQUILER MAQUIN. Y EQUIPO SIN OPER	54.836	49.717	1.943	625	52	18.614	27.372	603
72 ACTIVIDADES INFORMATICAS	55.849	47.291	13.373	2.341	87	18.868	9.308	496
73 INVESTIGACION Y DESARROLLO	8.094	7.314	726	144	6	4.002	1.152	283
74 OTRAS ACTIVIDADES EMPRESARIALES	2.022.668	1.975.884	49.722	11.739	1.073	887.673	911.138	100.772
75 ADMON.PUBLICA, DEFENSA Y SEGURIDAD	182.953	181.597	3.879	181	47	95.894	49.395	18.691
80 EDUCACION	138.916	133.351	6.791	1.486	103	85.415	21.383	8.951
85 ACTIV. SANITARIAS/VETERINAR SERVIC	135.511	127.347	4.948	1.608	294	24.517	42.008	46.632
90 ACTIV. SANEAMIENTO PUBLICO	61.268	57.563	806	363	36	12.926	25.285	17.189
91 ACTIVIDADES ASOCIATIVAS	54.108	50.662	2.589	765	81	25.478	16.220	3.528
92 ACTIV. RECREATIVAS, CULTURALES Y D	299.314	289.836	7.967	2.140	196	123.766	128.285	7.740
93 ACTIV. DIVERSAS DE SERVICIOS PERSO	58.423	53.713	2.607	956	111	18.240	26.770	3.388
95 HOGARES QUE EMPLEAN PERSONAL	11.034	10.262	580	473	73	2.110	3.094	3.453
99 ORGANISMOS EXTRATERRITORIALES	154	127	27	3		50	44	2
SERVICIOS	5.181.431	4.851.205	261.829	75.173	4.947	1.667.362	2.421.625	301.647
TOTAL ACTIVIDAD ECONOMICA	9.485.215	8.918.850	381.082	115.369	7.128	4.245.638	3.619.236	334.830

2.4.1A CONTRATOS DE TRABAJO SEGUN TIPO DE CONTRATO POR SECTOR Y DIVISION DE ACTIVIDAD ECONOMICA. HOMBRES. AÑO (Continuación)

NOVIEMBRE 2006

	CONTRATOS INICIALES							CONV. EN INDEF.	
	TEMPORAL MINUSVALIDOS	TEMPORAL DE INSERCIÓN	RELEVO	JUBILAC. PARCIAL	SUST. JUBILAC. 64 AÑOS	PRACTICAS	FORMAC.		OTROS CONTRATOS
01 AGRICULT., GANADERIA, CAZA	105		99	103	13	138	331	13.953	12.001
02 SELVICULT., EXPLOTACION FORESTA	11		1	4	1	45	56	579	688
05 PESCA, ACUICULTURA Y ACTIV. RE	3		5	13		7	4	56	557
AGRICULTURA Y PESCA	119		105	120	14	190	391	14.588	13.246
10 EXTRAC. AGLOMER. ANTRACITA, HULLA	1		1		1	1	1		230
11 EXTRAC. PETROLEO Y GAS NATURAL	1			7		9	2	1	36
12 EXTRAC. MINERALES URANIO Y TORI									
13 EXTRAC. MINERALES METALICOS	3		1	16		17	7		90
14 EXTRAC. MINERALES NO METAL. NI	19		112	107	8	31	89		2.231
15 INDUSTRIAS PRODUC. ALIMENT. Y	183		810	795	32	364	687	82	13.222
16 INDUSTRIA DEL TABACO			2	3		7			30
17 INDUSTRIA TEXTIL	44		87	95	4	28	190	16	1.920
18 INDUSTRIA CONFEC. Y PELETERIA	48		21	28	1	20	77	13	921
19 CUERO, MARROQUINERIA, ZAPATERIA	20		60	55	2	6	144	4	1.126
20 INDUSTRIA MADERA, CORCHO, CESTER	93		206	189	16	183	1.332	13	5.916
21 INDUSTRIA DEL PAPEL	36		271	245	13	58	86	9	1.924
22 EDICION, ARTES GRAF., REPROD. SOP	73		142	161	13	307	507	798	5.297
23 COQUERIAS, REFINO PETROLEO			38	189		141		1	327
24 INDUSTRIA QUIMICA	44		398	452	4	391	122	86	4.176
25 CAUCHO Y MATERIAS PLASTICAS	128		629	623	8	180	237	7	4.630
26 FABRIC. OTROS PRODUCTOS NO MET.	93		709	677	36	197	996	8	11.834
27 METALURGIA	22		1.274	1.277	16	333	126	6	2.655
28 FABRIC. PRODUCT. METAL. EXCEPTO M.	230		1.311	1.266	42	1.322	4.604	65	20.279
29 INDUS. CONSTRUC. MAQUINARIA Y EQ	69		828	854	23	1.181	818	26	7.586
30 FABRIC. MAQUINAS OFICINAS Y EQU	1					67	7		271
31 FABRIC. MAQUINARIA Y MATERIAL	97		382	410	2	807	409	24	4.242
32 FABRIC. EQUIPO Y APARATOS RADI	8		53	70		193	15	11	664
33 FABRIC. EQUIPO MEDICO, PRECIS.	26		40	44	2	522	48	7	1.273
34 FABRIC. VEHICULOS MOTOR, REMOLQ	45		1.901	1.963	5	363	276	15	3.637
35 FABRIC. OTRO MATERIAL DE TRANS	36		218	225	4	398	155	3	2.099
36 FABRIC. MUEBLES, OTRAS IND. MA	225		287	301	15	239	1.757	31	8.592
37 RECICLAJE	10		11	14		5	27	3	514
40 PRODUC. DISTRIB. ENERGIA ELECT.	4		67	62	1	252	15	12	589
41 CAPTACION, DEPUR. Y DISTRIB. DE	11		199	216	11	133	11	5	1.196
INDUSTRIA	1.570		10.058	10.344	259	7.755	12.745	1.246	107.507
CONSTRUCCION	1.101	7	1.414	1.315	104	7.004	24.779	1.717	115.386
50 VENTA. MANTEN. REPAR. VEHICULOS	326	1	802	768	23	2.874	4.977	223	25.244
51 COMERCIO AL POR MAYOR E INTERM	551		1.047	1.016	55	1.668	2.407	2.167	47.950
52 COMERC. POR MENOR, REPAR. ENSE	639	1	468	789	15	2.038	5.487	1.257	47.567
55 HOSTELERIA	350	2	440	432	13	273	2.669	806	47.396
60 TRANSPORTE TERRESTRE POR TUBER	350	1	1.552	1.270	105	165	382	114	36.039
61 TRANSPORTE MARIT. CABOTAJE			9	14		6	1		373
62 TRANSPORTE AEREO Y ESPACIAL	4		28	11		67		2	1.464
63 ACTIV. ANEXAS TRANSPORTE, AGEN	167		344	353	18	287	90	113	8.873
64 CORREOS Y TELECOMUNICACIONES	39		8	17		219	74	63	3.480
65 INTERMED. FINANCIERA, EXCEPTO S	19		181	866	2	2.149	7	23	4.158
66 SEGUROS Y PLANES DE PENSIONES	8		34	63		112	7	11	1.046
67 ACTIVIDADES AUX. INTERMEDIACIO	19		8	11	2	144	48	12	887
70 ACTIVIDADES INMOBILIARIAS	130		45	59	5	277	206	729	7.285
71 ALQUILER MAQUIN. Y EQUIPO SIN	34		46	46	1	158	158	65	5.119
72 ACTIVIDADES INFORMATICAS	70		19	21	2	2.592	71	43	8.558
73 INVESTIGACION Y DESARROLLO	8		39	35	2	885	3	29	780
74 OTRAS ACTIVIDADES EMPRESARIALE	1.552	2	633	791	32	8.322	1.339	1.096	46.784
75 ADMON. PUBLICA, DEFENSA Y SEGUR	110	101	584	532	226	463	9.657	1.837	1.356
80 EDUCACION	133	6	710	639	24	2.294	4.023	1.393	5.565
85 ACTIV. SANITARIAS/VETERINAR SE	1.090	17	202	213	16	1.261	606	3.935	8.164
90 ACTIV. SANEAMIENTO PUBLICO	91		263	281	27	44	225	27	3.705
91 ACTIVIDADES ASOCIATIVAS	192	21	74	82	5	284	849	494	3.446
92 ACTIV. RECREATIVAS, CULTURALES	147	1	121	121	12	502	182	18.656	9.478
93 ACTIV. DIVERSAS DE SERVICIOS P	490	1	48	51	8	150	294	599	4.710
95 HOGARES QUE EMPLEAN PERSONAL	29		45	45	23	2	30	305	772
99 ORGANISMOS EXTRATERRITORIALES								1	27
SERVICIOS	6.548	154	7.750	8.526	616	27.236	33.792	34.000	330.226
TOTAL ACTIVIDAD ECONOMICA	9.338	161	19.327	20.305	993	42.185	71.707	51.551	566.365

2.4.2A CONTRATOS DE TRABAJO SEGUN TIPO DE CONTRATO POR SECTOR Y DIVISION DE ACTIVIDAD ECONOMICA. MUJERES. AÑO

NOVIEMBRE 2006

	TOTAL	CONTRATOS INICIALES						
		TOTAL	INDEFINIDO ORDINARIO	INDEFINIDO FOMENTO EMPLEO	MINUSVALIDOS	OBRA O SERVICIO	EVENT. CIRC. PROD.	INTERINIDAD
01 AGRICULT.,GANADERIA,CAZA	641.436	637.879	4.991	1.596	24	256.860	361.260	829
02 SELVICULT.,EXPLOTACION FORESTAL	9.049	8.918	125	85		5.312	3.068	126
05 PESCA, ACUICULTURA Y ACTIV. RELAC	1.370	1.280	128	46	3	485	543	67
AGRICULTURA Y PESCA	651.855	648.077	5.244	1.727	27	262.657	364.871	1.022
10 EXTRAC.AGLOMER.ANTRACITA,HULLA	88	80	40	2		18	13	4
11 EXTRAC.PETROLEO Y GAS NATURAL	103	95	36	8		9	21	9
12 EXTRAC.MINERALES URANIO Y TORIO								
13 EXTRAC.MINERALES METALICOS	119	97	10	4		19	42	18
14 EXTRAC.MINERALES NO METAL. NI ENE	2.011	1.711	97	67	2	518	906	83
15 INDUSTRIAS PRODUC. ALIMENT. Y BEB	137.862	127.448	4.910	4.553	74	44.910	63.615	7.913
16 INDUSTRIA DEL TABACO	224	208	11	2		155	33	3
17 INDUSTRIA TEXTIL	15.574	13.767	559	851	30	3.927	7.540	632
18 INDUSTRIA CONFEC. Y PELETERIA	39.395	36.284	2.307	1.806	21	18.900	11.809	980
19 CUERO,MARROQUINERIA,ZAPATERIA	21.156	20.265	532	959	13	3.376	15.015	182
20 INDUSTRIA MADERA,CORCHO,CESTERIA	9.716	8.351	348	394	9	2.293	4.645	427
21 INDUSTRIA DEL PAPEL	5.773	5.036	230	225	1	1.718	2.408	324
22 EDICION,ARTES GRAF.,REPROD.SOPORT	33.945	30.261	1.835	1.557	22	6.572	16.665	1.798
23 COQUERIAS,REFINO PETROLEO	329	271	30	3		62	39	90
24 INDUSTRIA QUIMICA	17.647	15.111	1.640	759	13	2.665	7.616	1.759
25 CAUCHO Y MATERIAS PLASTICAS	16.507	14.652	550	549	11	2.992	9.291	923
26 FABRIC. OTROS PRODUCTOS NO METALI	13.357	11.260	581	557	17	2.257	6.781	690
27 METALURGIA	3.399	2.979	153	112	5	501	1.668	294
28 FABRIC.PRODUCT.METAL.EXCEPTO MAQ.	23.475	20.149	1.058	1.093	32	4.066	11.982	1.110
29 INDUS.CONSTRUC.MAQUINARIA Y EQUIP	12.866	11.351	467	446	15	2.209	6.413	1.310
30 FABRIC.MAQUINAS OFICINAS Y EQUIPO	1.119	958	62	51	1	226	571	28
31 FABRIC. MAQUINARIA Y MATERIAL ELE	10.959	9.713	373	344	8	1.774	6.002	819
32 FABRIC. EQUIPO Y APARATOS RADIO,T	2.723	2.370	137	104	3	568	1.330	114
33 FABRIC. EQUIPO MEDICO, PRECIS.,OP	5.050	4.155	394	198	7	610	2.357	239
34 FABRIC. VEHICULOS MOTOR,REMOLQUES	13.346	12.160	294	255	2	1.611	8.167	1.058
35 FABRIC. OTRO MATERIAL DE TRANSPOR	3.480	3.063	232	119	1	1.182	1.173	175
36 FABRIC. MUEBLES, OTRAS IND. MANUF	20.740	17.815	796	938	25	4.688	10.006	784
37 RECICLAJE	1.040	904	38	37	5	238	475	84
40 PRODUC.DISTRIB. ENERGIA ELECT.,GA	1.086	928	155	86	4	240	264	98
41 CAPTACION,DEPUR. Y DISTRIB. DE AG	4.391	4.020	260	79	3	1.265	1.292	925
INDUSTRIA	417.480	375.462	18.135	16.158	324	109.569	198.139	22.873
CONSTRUCCION	192.149	178.370	8.265	5.598	157	78.371	75.297	6.134
50 VENTA.MANTEN. REPAR. VEHICULOS DE	37.423	31.209	1.897	1.785	47	2.631	20.585	3.062
51 COMERCIO AL POR MAYOR E INTERMEDI	259.320	232.329	17.808	13.138	186	67.444	115.421	14.266
52 COMERC. POR MENOR, REPAR. ENSERES	743.578	660.232	36.715	43.894	536	69.902	422.159	70.629
55 HOSTELEERIA	934.259	873.154	40.052	36.230	373	110.732	620.953	58.347
60 TRANSPORTE TERRESTRE POR TUBERIAS	40.662	36.414	3.682	1.902	53	9.926	17.490	2.765
61 TRANSPORTE MARIT. CABOTAJE	2.572	2.451	54	42	1	656	1.068	623
62 TRANSPORTE AEREO Y ESPACIAL	11.045	9.934	294	195	2	716	5.114	3.318
63 ACTIV. ANEXAS TRANSPORTE, AGENCIA	80.275	72.749	3.419	2.723	51	19.748	40.529	5.181
64 CORREOS Y TELECOMUNICACIONES	89.018	86.785	1.821	856	16	6.697	33.221	43.907
65 INTERMED.FINANCIERA, EXCEPTO SEGU	34.898	29.362	2.516	1.597	7	3.190	12.515	6.281
66 SEGUROS Y PLANES DE PENSIONES	17.133	15.107	1.645	884	15	1.090	4.189	6.975
67 ACTIVIDADES AUX.AINTERMEDIACION F	13.621	11.477	1.534	1.523	35	1.965	5.433	558
70 ACTIVIDADES INMOBILIARIAS	87.054	75.720	7.903	7.759	118	10.209	44.813	2.923
71 ALQUILER MAQUIN. Y EQUIPO SIN OPE	16.431	14.511	712	724	17	2.350	9.026	1.448
72 ACTIVIDADES INFORMATICAS	34.741	30.445	4.521	2.353	39	13.912	7.659	813
73 INVESTIGACION Y DESARROLLO	10.050	9.227	503	313	2	4.654	1.517	1.265
74 OTRAS ACTIVIDADES EMPRESARIALES	2.315.339	2.251.812	36.969	32.947	879	854.869	1.018.829	293.151
75 ADMON.PUBLICA, DEFENSA Y SEGURIDA	283.355	281.949	3.287	384	40	124.028	75.140	65.880
80 EDUCACION	270.543	257.997	11.985	6.086	140	141.037	51.115	34.892
85 ACTIV. SANITARIAS/VETERINAR SERVI	602.790	569.134	11.060	12.508	413	76.929	185.104	247.890
90 ACTIV. SANEAMIENTO PUBLICO	31.570	30.361	397	315	6	8.920	10.801	9.622
91 ACTIVIDADES ASOCIATIVAS	103.065	97.757	3.291	2.038	73	49.658	27.721	12.533
92 ACTIV. RECREATIVAS, CULTURALES Y	222.104	212.788	6.295	4.871	83	92.161	92.530	11.560
93 ACTIV. DIVERSAS DE SERVICIOS PERS	138.943	121.541	5.047	7.690	127	23.296	73.086	8.128
95 HOGARES QUE EMPLEAN PERSONAL	13.699	13.178	1.273	312	11	2.167	3.836	1.907
99 ORGANISMOS EXTRATERRITORIALES	302	259	25	17		68	118	27
SERVICIOS	6.393.790	6.027.882	204.705	183.086	3.270	1.698.955	2.899.972	907.951
TOTAL ACTIVIDAD ECONOMICA	7.655.274	7.229.791	236.349	206.569	3.778	2.149.552	3.538.279	937.980

2.4.2A CONTRATOS DE TRABAJO SEGUN TIPO DE CONTRATO POR SECTOR Y DIVISION DE ACTIVIDAD ECONOMICA. MUJERES. AÑO (Continuación)

NOVIEMBRE 2006

	CONTRATOS INICIALES							CONV. EN INDEF.	
	TEMPORAL MINUSVALIDOS	TEMPORAL DE INSERCIÓN	RELEVO	JUBILAC. PARCIAL	SUST. JUBILAC. 64 AÑOS	PRACTICAS	FORMAC.		OTROS CONTRATOS
01 AGRICULT., GANADERIA, CAZA	23		29	4	3	117	54	12.089	3.557
02 SELVICULT., EXPLOTACION FORESTA			1		1	32	37	131	131
05 PESCA, ACUICULTURA Y ACTIV. RE			1			7			90
AGRICULTURA Y PESCA	23		31	4	4	156	91	12.220	3.778
10 EXTRAC. AGLOMER. ANTRACITA, HULLA						2		1	8
11 EXTRAC. PETROLEO Y GAS NATURAL			3	5		3		1	8
12 EXTRAC. MINERALES URANIO Y TORI									
13 EXTRAC. MINERALES METALICOS						4			22
14 EXTRAC. MINERALES NO METAL. NI	1		11	5		18	3		300
15 INDUSTRIAS PRODUC. ALIMENT. Y	89		275	104	9	454	498	44	10.414
16 INDUSTRIA DEL TABACO			2	1		1			16
17 INDUSTRIA TEXTIL	33		35	15	5	22	110	8	1.807
18 INDUSTRIA CONFEC. Y PELETERIA	30		41	30	1	50	297	12	3.111
19 CUERO, MARROQUINERIA, ZAPATERIA	6		18	10		15	136	3	891
20 INDUSTRIA MADERA, CORCHO, CESTER	10		31	17	1	70	100	6	1.365
21 INDUSTRIA DEL PAPEL	31		34	17	4	15	25	4	737
22 EDICION, ARTES GRAF., REPROD. SOP	27		62	20	4	423	212	1.064	3.684
23 COQUERIAS, REFINO PETROLEO			9	5		33			58
24 INDUSTRIA QUIMICA	24		91	51	1	426	17	49	2.536
25 CAUCHO Y MATERIAS PLASTICAS	47		98	44	1	95	48	3	1.855
26 FABRIC. OTROS PRODUCTOS NO MET.	11		96	29	4	135	99	3	2.097
27 METALURGIA	5		110	22	2	100	7		420
28 FABRIC. PRODUCT. METAL. EXCEPTO M.	40		194	62	1	303	201	7	3.326
29 INDUS. CONSTRUC. MAQUINARIA Y EQ	10		158	44	1	231	38	9	1.515
30 FABRIC. MAQUINAS OFICINAS Y EQU	1					18			161
31 FABRIC. MAQUINARIA Y MATERIAL	37		84	35	2	169	63	3	1.246
32 FABRIC. EQUIPO Y APARATOS RADI	5		15	11		68	13	2	353
33 FABRIC. EQUIPO MEDICO, PRECIS.	11		12	5	2	305	12	3	895
34 FABRIC. VEHICULOS MOTOR, REMOLQ	14		570	66		100	12	11	1.186
35 FABRIC. OTRO MATERIAL DE TRANS	2		36	5		127	10	1	417
36 FABRIC. MUEBLES, OTRAS IND. MA	100		68	11	2	148	246	3	2.925
37 RECICLAJE	4		3			12	8		136
40 PRODUC. DISTRIB. ENERGIA ELECT.			1	10		65	1	4	158
41 CAPTACION, DEPUR. Y DISTRIB. DE	7		32	27		127	1	2	371
INDUSTRIA	545		2.089	651	40	3.539	2.157	1.243	42.018
CONSTRUCCION	126	2	100	20	3	2.639	1.260	398	13.779
50 VENTA, MANTEN. REPAR. VEHICULOS	37		190	43	8	499	337	88	6.214
51 COMERCIO AL POR MAYOR E INTERM	161		277	99	12	1.426	1.000	1.091	26.991
52 COMERC. POR MENOR, REPAR. ENSE	531	2	404	246	24	2.721	11.779	690	83.346
55 HOSTELERIA	251	5	445	228	23	494	3.768	1.253	61.105
60 TRANSPORTE TERRESTRE POR TUBER	49		174	40	9	225	82	17	4.248
61 TRANSPORTE MARIT. CABOTAJE	1		1			4	1		121
62 TRANSPORTE AEREO Y ESPACIAL	8		9	2		273		3	1.111
63 ACTIV. ANEXAS TRANSPORTE, AGEN	56		181	47	3	663	80	68	7.526
64 CORREOS Y TELECOMUNICACIONES	24		3	1		127	58	54	2.233
65 INTERMED. FINANCIERA, EXCEPTO S	40		204	106	1	2.886	8	11	5.536
66 SEGUROS Y PLANES DE PENSIONES	11		44	35		189	14	16	2.026
67 ACTIVIDADES AUX. AINTERMEDIACIO	20		4	5	1	261	128	10	2.144
70 ACTIVIDADES INMOBILIARIAS	73		26	15	2	524	296	1.059	11.334
71 ALQUILER MAQUIN. Y EQUIPO SIN	10		8	2		139	65	10	1.920
72 ACTIVIDADES INFORMATICAS	36		6	2		1.041	46	17	4.296
73 INVESTIGACION Y DESARROLLO	13	2	24	3	2	905	3	21	823
74 OTRAS ACTIVIDADES EMPRESARIALE	955	25	820	658	36	9.456	1.423	795	63.527
75 ADMON. PUBLICA, DEFENSA Y SEGUR	73	139	683	421	223	974	7.853	2.824	1.406
80 EDUCACION	117	14	1.364	1.075	38	4.736	3.653	1.745	12.546
85 ACTIV. SANITARIAS/VETERINAR SE	778	43	674	544	46	6.198	789	26.158	33.656
90 ACTIV. SANEAMIENTO PUBLICO	33		67	43	4	51	76	26	1.209
91 ACTIVIDADES ASOCIATIVAS	132	62	76	47	1	660	719	746	5.308
92 ACTIV. RECREATIVAS, CULTURALES	72	2	74	34	8	765	182	4.151	9.316
93 ACTIV. DIVERSAS DE SERVICIOS P	279	2	24	13		1.549	2.070	230	17.402
95 HOGARES QUE EMPLEAN PERSONAL	1		7	2	6	1	20	3.635	521
99 ORGANISMOS EXTRATERRITORIALES						2		2	43
SERVICIOS	3.761	296	5.789	3.711	447	36.769	34.450	44.720	365.908
TOTAL ACTIVIDAD ECONOMICA	4.455	298	8.009	4.386	494	43.103	37.958	58.581	425.483

2.5A CONTRATOS DE TRABAJO SEGUN NÚMERO DE TRABAJADORES DE LA EMPRESA CONTRATANTE. AÑO

NOVIEMBRE 2006

	TOTAL	DE 1 A 25	DE 26 A 50	DE 51 A 100	DE 101 A 500	DE 501 A 1.000	DE 1.001 A 10.000	DE MAS DE 10.000	SIN DATO
AMBOS SEXOS									
INDEFINIDO ORDINARIO	617.431	319.133	67.678	54.781	96.921	27.412	36.681	207	14.618
INDEFINIDO FOMENTO EMPLEO	321.938	196.716	30.193	22.573	35.347	9.613	17.781	200	9.515
MINUSVALIDOS	10.906	6.587	926	921	1.394	304	457	5	312
OBRA O SERVICIO	6.395.190	2.786.313	871.814	803.336	1.259.797	306.784	298.416	936	67.794
EVENTUAL CIRCUNSTANCIAS DE LA	7.157.515	3.147.255	761.618	670.186	1.491.764	386.077	619.723	10.093	70.799
INTERINIDAD	1.272.810	156.871	97.537	135.270	461.089	163.028	252.480	4.708	1.827
TEMPORAL MINUSVALIDOS	13.793	5.556	1.500	1.933	3.076	613	897	3	215
TEMP. DE INSERCIÓN	459	171	64	141	81				2
RELEVO	27.336	5.588	3.580	3.594	7.322	2.302	4.283	627	40
JUBILACION PARCIAL	24.691	4.473	3.031	3.156	6.489	2.397	4.652	385	108
SUST. JUBILACION 64 AÑOS	1.487	357	188	164	352	166	245		15
PRACTICAS	85.288	38.027	9.928	7.748	15.718	4.201	8.874	56	736
FORMACION	109.665	80.662	12.522	4.651	4.672	816	101		6.241
OTROS CONTRATOS	110.132	51.477	9.878	5.644	24.220	2.903	2.845	66	13.099
TOTAL CONTRATOS INICIALES	16.148.641	6.799.186	1.870.457	1.714.098	3.408.242	906.616	1.247.435	17.286	185.321
CONVERTIDOS EN INDEFINIDOS	991.848	563.620	130.765	92.462	134.999	31.963	35.788	1.501	750
TOTAL CONTRATOS	17.140.489	7.362.806	2.001.222	1.806.560	3.543.241	938.579	1.283.223	18.787	186.071

HOMBRES

INDEFINIDO ORDINARIO	381.082	203.268	42.365	32.898	56.591	15.045	21.212	151	9.552
INDEFINIDO FOMENTO EMPLEO	115.369	73.992	12.399	8.350	10.360	2.491	4.301	18	3.458
MINUSVALIDOS	7.128	4.459	652	594	847	161	215	3	197
OBRA O SERVICIO	4.245.638	2.021.553	606.761	526.737	717.493	167.117	155.376	178	50.423
EVENTUAL CIRCUNSTANCIAS DE LA	3.619.236	1.662.933	395.745	328.701	698.746	180.920	307.399	4.219	40.573
INTERINIDAD	334.830	42.126	25.591	33.070	120.876	45.832	65.209	1.577	549
TEMPORAL MINUSVALIDOS	9.338	4.026	1.001	1.272	1.957	371	583	3	125
TEMP. DE INSERCIÓN	161	59	19	43	38				2
RELEVO	19.327	4.183	2.543	2.462	5.186	1.589	2.950	383	31
JUBILACION PARCIAL	20.305	3.789	2.418	2.459	5.328	2.044	3.822	347	98
SUST. JUBILACION 64 AÑOS	993	275	155	107	237	95	117		7
PRACTICAS	42.185	17.418	5.382	4.254	8.265	2.252	4.270	41	303
FORMACION	71.707	54.428	7.078	2.869	2.526	656	21		4.129
OTROS CONTRATOS	51.551	26.909	3.927	2.585	6.170	872	778	17	10.293
TOTAL CONTRATOS INICIALES	8.918.850	4.119.418	1.106.036	946.401	1.634.620	419.445	566.253	6.937	119.740
CONVERTIDOS EN INDEFINIDOS	566.365	328.278	81.016	54.604	71.457	13.698	16.053	818	441
TOTAL CONTRATOS	9.485.215	4.447.696	1.187.052	1.001.005	1.706.077	433.143	582.306	7.755	120.181

MUJERES

INDEFINIDO ORDINARIO	236.349	115.865	25.313	21.883	40.330	12.367	15.469	56	5.066
INDEFINIDO FOMENTO EMPLEO	206.569	122.724	17.794	14.223	24.987	7.122	13.480	182	6.057
MINUSVALIDOS	3.778	2.128	274	327	547	143	242	2	115
OBRA O SERVICIO	2.149.552	764.760	265.053	276.599	542.304	139.667	143.040	758	17.371
EVENTUAL CIRCUNSTANCIAS DE LA	3.538.279	1.484.322	365.873	341.485	793.018	205.157	312.324	5.874	30.226
INTERINIDAD	937.980	114.745	71.946	102.200	340.213	117.196	187.271	3.131	1.278
TEMPORAL MINUSVALIDOS	4.455	1.530	499	661	1.119	242	314		90
TEMP. DE INSERCIÓN	298	112	45	98	43				
RELEVO	8.009	1.405	1.037	1.132	2.136	713	1.333	244	9
JUBILACION PARCIAL	4.386	684	613	697	1.161	353	830	38	10
SUST. JUBILACION 64 AÑOS	494	82	33	57	115	71	128		8
PRACTICAS	43.103	20.609	4.546	3.494	7.453	1.949	4.604	15	433
FORMACION	37.958	26.234	5.444	1.782	2.146	160	80		2.112
OTROS CONTRATOS	58.581	24.568	5.951	3.059	18.050	2.031	2.067	49	2.806
TOTAL CONTRATOS INICIALES	7.229.791	2.679.768	764.421	767.697	1.773.622	487.171	681.182	10.349	65.581
CONVERTIDOS EN INDEFINIDOS	425.483	235.342	49.749	37.858	63.542	18.265	19.735	683	309
TOTAL CONTRATOS	7.655.274	2.915.110	814.170	805.555	1.837.164	505.436	700.917	11.032	65.890

2.6A CONTRATOS DE TRABAJO SEGÚN DURACIÓN POR SEXO Y TIPO DE CONTRATO. AÑO

NOVIEMBRE 2006

TOTAL	≤ 7 DIAS	> 7 Y ≤ 15 DIAS	>15 DIAS Y ≤ 1 MES	> 1 Y ≤ 3 MESES	> 3 Y ≤ 6 MESES	> 6 Y ≤ 12 MESES	> 12 MESES	INDETERMINADOS	INDEFINIDOS	DURACIÓN MEDIA EN DIAS
AMBOS SEXOS										
INDEFINIDO ORDINARIO	617.431								617.431	
INDEFINIDO FOMENTO EMPLEO	321.938								321.938	
MINUSVALIDOS	10.906								10.906	
OBRA O SERVICIO	6.395.190	285.671	89.909	99.144	154.635	126.515	124.145	24.224	5.490.947	100,44
EVENTUAL CIRCUNSTANCIAS DE I	7.157.515	1.961.551	480.895	1.090.575	2.062.638	1.355.660	203.972	2.224		66,90
INTERINIDAD	1.272.810	219.669	74.432	127.558	87.130	43.509	10.982	2.752	706.778	35,89
TEMPORAL MINUSVALIDOS	13.793						12.784	1.009		373,55
TEMP. DE INSERCIÓN	459	81		5	31	262	80			134,29
RELEVO	27.336	66	11	17	127	240	762	26.112	1	1.380,10
JUBILACION PARCIAL	24.691	50	4	15	33	67	266	22.557	1.699	1.483,63
SUST. JUBILACION 64 AÑOS	1.487						1.404	83		365,21
PRACTICAS	85.288					56.227	25.205	3.856		244,83
FORMACION	109.665					95.861	12.141	1.663		199,48
OTROS CONTRATOS	110.132	25.649	3.572	4.533	3.145	9.656	5.230	1.203	57.144	93,57
TOTAL CONTRATOS INICIALES	16.148.641	2.492.737	648.823	1.321.847	2.307.739	1.687.997	396.971	85.683	6.256.569	950.275
CONVERTIDOS EN INDEFINIDOS	991.848								991.848	
TOTAL CONTRATOS	17.140.489	2.492.737	648.823	1.321.847	2.307.739	1.687.997	396.971	85.683	6.256.569	1.942.123
HOMBRES										
INDEFINIDO ORDINARIO	381.082								381.082	
INDEFINIDO FOMENTO EMPLEO	115.369								115.369	
MINUSVALIDOS	7.128								7.128	
OBRA O SERVICIO	4.245.638	129.506	31.443	43.961	70.904	60.809	51.059	14.797	3.843.159	109,78
EVENTUAL CIRCUNSTANCIAS DE I	3.619.236	939.680	213.779	570.417	1.070.244	711.210	112.683	1.223		70,24
INTERINIDAD	334.830	50.213	18.115	34.205	25.673	10.162	3.182	870	192.410	39,57
TEMPORAL MINUSVALIDOS	9.338						8.653	685		373,48
TEMP. DE INSERCIÓN	161	44		1	7	75	34			125,25
RELEVO	19.327	49	8	12	78	160	513	18.507		1.385,75
JUBILACION PARCIAL	20.305	41	3	9	30	50	215	18.696	1.261	1.489,42
SUST. JUBILACION 64 AÑOS	993						934	59		366,29
PRACTICAS	42.185					28.184	12.026	1.975		244,78
FORMACION	71.707					63.429	7.167	1.111		197,58
OTROS CONTRATOS	51.551	14.732	1.373	1.807	929	4.661	2.138	734	25.177	91,01
TOTAL CONTRATOS INICIALES	8.918.850	1.134.265	264.721	650.412	1.167.865	878.740	198.604	58.657	4.062.007	503.579
CONVERTIDOS EN INDEFINIDOS	566.365								566.365	
TOTAL CONTRATOS	9.485.215	1.134.265	264.721	650.412	1.167.865	878.740	198.604	58.657	4.062.007	1.069.944
MUJERES										
INDEFINIDO ORDINARIO	236.349								236.349	
INDEFINIDO FOMENTO EMPLEO	206.569								206.569	
MINUSVALIDOS	3.778								3.778	
OBRA O SERVICIO	2.149.552	156.165	58.466	55.183	83.731	65.706	73.086	9.427	1.647.788	92,96
EVENTUAL CIRCUNSTANCIAS DE I	3.538.279	1.021.871	267.116	520.158	992.394	644.450	91.289	1.001		63,48
INTERINIDAD	937.980	169.456	56.317	93.353	61.457	33.347	7.800	1.882	514.368	34,65
TEMPORAL MINUSVALIDOS	4.455						4.131	324		373,69
TEMP. DE INSERCIÓN	298	37		4	24	187	46			139,17
RELEVO	8.009	17	3	5	49	80	249	7.605	1	1.366,47
JUBILACION PARCIAL	4.386	9	1	6	3	17	51	3.861	438	1.455,71
SUST. JUBILACION 64 AÑOS	494						470	24		363,03
PRACTICAS	43.103					28.043	13.179	1.881		244,87
FORMACION	37.958					32.432	4.974	552		203,06
OTROS CONTRATOS	58.581	10.917	2.199	2.726	2.216	4.995	3.092	469	31.967	96,10
TOTAL CONTRATOS INICIALES	7.229.791	1.358.472	384.102	671.435	1.139.874	809.257	198.367	27.026	2.194.562	446.696
CONVERTIDOS EN INDEFINIDOS	425.483								425.483	
TOTAL CONTRATOS	7.655.274	1.358.472	384.102	671.435	1.139.874	809.257	198.367	27.026	2.194.562	872.179

**2.7A CONTRATOS DE TRABAJO SEGÚN TIPO DE JORNADA POR SEXO Y TIPO DE CONTRATO.
AÑO**

NOVIEMBRE 2006

	TOTAL	JORNADA PARCIAL	JORNADA COMPLETA	FIJOS DISCONTINUOS
AMBOS SEXOS				
INDEFINIDO ORDINARIO	617.431	126.697	412.876	77.858
INDEFINIDO FOMENTO EMPLEO	321.938	77.620	220.522	23.796
MINUSVALIDOS	10.906	2.391	8.259	256
OBRA O SERVICIO	6.395.190	1.347.367	5.047.823	
EVENTUAL CIRCUNSTANCIAS DE LA PRODUCCION	7.157.515	1.739.320	5.418.195	
INTERINIDAD	1.272.810	379.544	893.266	
TEMPORAL MINUSVALIDOS	13.793	2.441	11.352	
TEMP. DE INSERCCION	459	72	387	
RELEVO	27.336	5.666	21.670	
JUBILACION PARCIAL	24.691	24.691		
SUST. JUBILACION 64 AÑOS	1.487		1.487	
PRACTICAS	85.288	12.803	72.485	
FORMACION	109.665		109.665	
OTROS CONTRATOS	110.132	14	110.118	
TOTAL CONTRATOS INICIALES	16.148.641	3.718.626	12.328.105	101.910
CONVERTIDOS EN INDEFINIDOS	991.848	180.895	788.540	22.413
TOTAL CONTRATOS	17.140.489	3.899.521	13.116.645	124.323
HOMBRES				
INDEFINIDO ORDINARIO	381.082	59.414	282.519	39.149
INDEFINIDO FOMENTO EMPLEO	115.369	12.910	96.739	5.720
MINUSVALIDOS	7.128	1.037	5.963	128
OBRA O SERVICIO	4.245.638	505.194	3.740.444	
EVENTUAL CIRCUNSTANCIAS DE LA PRODUCCION	3.619.236	610.191	3.009.045	
INTERINIDAD	334.830	47.051	287.779	
TEMPORAL MINUSVALIDOS	9.338	1.161	8.177	
TEMP. DE INSERCCION	161	25	136	
RELEVO	19.327	2.594	16.733	
JUBILACION PARCIAL	20.305	20.305		
SUST. JUBILACION 64 AÑOS	993		993	
PRACTICAS	42.185	3.780	38.405	
FORMACION	71.707		71.707	
OTROS CONTRATOS	51.551	11	51.540	
TOTAL CONTRATOS INICIALES	8.918.850	1.263.673	7.610.180	44.997
CONVERTIDOS EN INDEFINIDOS	566.365	53.463	502.654	10.248
TOTAL CONTRATOS	9.485.215	1.317.136	8.112.834	55.245
MUJERES				
INDEFINIDO ORDINARIO	236.349	67.283	130.357	38.709
INDEFINIDO FOMENTO EMPLEO	206.569	64.710	123.783	18.076
MINUSVALIDOS	3.778	1.354	2.296	128
OBRA O SERVICIO	2.149.552	842.173	1.307.379	
EVENTUAL CIRCUNSTANCIAS DE LA PRODUCCION	3.538.279	1.129.129	2.409.150	
INTERINIDAD	937.980	332.493	605.487	
TEMPORAL MINUSVALIDOS	4.455	1.280	3.175	
TEMP. DE INSERCCION	298	47	251	
RELEVO	8.009	3.072	4.937	
JUBILACION PARCIAL	4.386	4.386		
SUST. JUBILACION 64 AÑOS	494		494	
PRACTICAS	43.103	9.023	34.080	
FORMACION	37.958		37.958	
OTROS CONTRATOS	58.581	3	58.578	
TOTAL CONTRATOS INICIALES	7.229.791	2.454.953	4.717.925	56.913
CONVERTIDOS EN INDEFINIDOS	425.483	127.432	285.886	12.165
TOTAL CONTRATOS	7.655.274	2.582.385	5.003.811	69.078

3.1A CONTRATOS DE TRABAJO EN EL SECTOR AGRICULTURA SEGÚN EDAD POR SEXO Y TIPO DE CONTRATOS. AÑO

NOVIEMBRE 2006

TOTAL EDAD	DE 16 A 19 AÑOS	DE 20 A 24 AÑOS	DE 25 A 29 AÑOS	DE 30 A 34 AÑOS	DE 35 A 39 AÑOS	DE 40 A 44 AÑOS	DE 45 A 49 AÑOS	DE 50 A 54 AÑOS	DE 55 A 59 AÑOS	MAYOR DE 59 AÑOS	
AMBOS SEXOS											
INDEFINIDO ORDINARIO	27.762	704	2.615	4.541	4.888	4.615	3.965	2.993	2.026	929	486
INDEFINIDO FOMENTO EMPLEO	4.672	185	491	818	402	264	228	922	665	456	241
MINUSVALIDOS	160	6	11	21	14	24	14	24	26	15	5
OBRA O SERVICIO	652.651	31.674	83.168	113.265	107.270	98.172	81.099	62.686	39.402	22.156	13.759
EVENTUAL CIRCUNSTANCIAS DE LA PRO	840.020	35.422	81.525	105.102	113.445	125.357	125.898	108.956	71.799	43.566	28.950
INTERINIDAD	3.195	128	415	550	452	459	407	385	255	109	35
TEMPORAL MINUSVALIDOS	142	7	13	27	20	14	33	14	8	5	1
TEMP. DE INSERCIÓN											
RELEVO	136	8	21	37	24	17	9	9	5	4	2
JUBILACION PARCIAL	124							4	2		118
SUST. JUBILACION 64 AÑOS	18	1	1	5	2	3	2	3		1	
PRACTICAS	346	25	103	183	31	4					
FORMACION	482	324	67	27	19	10	20	7	3	4	1
OTROS CONTRATOS	26.808	1.449	2.518	2.847	3.325	3.790	3.951	3.604	2.585	1.688	1.051
TOTAL CONTRATOS INICIALES	1.556.516	69.933	170.948	227.423	229.892	232.729	215.626	179.603	116.778	68.935	44.649
CONVERTIDOS EN INDEFINIDOS	17.024	431	2.247	3.720	3.302	2.761	1.936	1.240	723	441	223
TOTAL CONTRATOS	1.573.540	70.364	173.195	231.143	233.194	235.490	217.562	180.843	117.501	69.376	44.872
HOMBRES											
INDEFINIDO ORDINARIO	22.518	507	1.917	3.549	3.939	3.789	3.344	2.601	1.742	761	369
INDEFINIDO FOMENTO EMPLEO	2.945	120	286	462	154	67	70	680	531	371	204
MINUSVALIDOS	133	5	7	19	13	18	12	21	24	10	4
OBRA O SERVICIO	389.994	19.543	49.957	72.076	66.880	56.317	45.181	35.641	23.502	12.862	8.035
EVENTUAL CIRCUNSTANCIAS DE LA PRO	475.149	23.746	48.771	63.024	64.724	67.174	65.763	59.971	41.152	24.803	16.021
INTERINIDAD	2.173	101	272	330	295	292	270	296	197	96	24
TEMPORAL MINUSVALIDOS	119	7	8	24	18	9	30	13	7	2	1
TEMP. DE INSERCIÓN											
RELEVO	105	8	16	25	19	12	9	5	4	4	2
JUBILACION PARCIAL	120							4	2		114
SUST. JUBILACION 64 AÑOS	14		1	4	1	3	1	3		1	
PRACTICAS	190	17	71	84	15	3					
FORMACION	391	288	50	21	11	5	13		1	2	
OTROS CONTRATOS	14.588	998	1.475	1.543	1.732	1.909	1.980	1.974	1.477	959	541
TOTAL CONTRATOS INICIALES	908.439	45.340	102.831	141.161	137.801	129.598	116.673	101.205	68.642	39.873	25.315
CONVERTIDOS EN INDEFINIDOS	13.246	344	1.702	2.840	2.578	2.207	1.514	951	580	346	184
TOTAL CONTRATOS	921.685	45.684	104.533	144.001	140.379	131.805	118.187	102.156	69.222	40.219	25.499
MUJERES											
INDEFINIDO ORDINARIO	5.244	197	698	992	949	826	621	392	284	168	117
INDEFINIDO FOMENTO EMPLEO	1.727	65	205	356	248	197	158	242	134	85	37
MINUSVALIDOS	27	1	4	2	1	6	2	3	2	5	1
OBRA O SERVICIO	262.657	12.131	33.211	41.189	40.390	41.855	35.918	27.045	15.900	9.294	5.724
EVENTUAL CIRCUNSTANCIAS DE LA PRO	364.871	11.676	32.754	42.078	48.721	58.183	60.135	48.985	30.647	18.763	12.929
INTERINIDAD	1.022	27	143	220	157	167	137	89	58	13	11
TEMPORAL MINUSVALIDOS	23		5	3	2	5	3	1	1	3	
TEMP. DE INSERCIÓN											
RELEVO	31		5	12	5	5		4			
JUBILACION PARCIAL	4										4
SUST. JUBILACION 64 AÑOS	4	1		1	1		1				
PRACTICAS	156	8	32	99	16	1					
FORMACION	91	36	17	6	8	5	7	7	2	2	1
OTROS CONTRATOS	12.220	451	1.043	1.304	1.593	1.881	1.971	1.630	1.108	729	510
TOTAL CONTRATOS INICIALES	648.077	24.593	68.117	86.262	92.091	103.131	98.953	78.398	48.136	29.062	19.334
CONVERTIDOS EN INDEFINIDOS	3.778	87	545	880	724	554	422	289	143	95	39
TOTAL CONTRATOS	651.855	24.680	68.662	87.142	92.815	103.685	99.375	78.687	48.279	29.157	19.373

3.2A CONTRATOS DE TRABAJO EN EL SECTOR AGRICULTURA SEGÚN NIVEL DE ESTUDIOS TERMINADOS POR SEXO Y TIPO DE CONTRATOS. AÑO

NOVIEMBRE 2006

	TOTAL	ANALFA- BETOS	ESTUDIOS PRIMARIOS	EST. SECUNDARIOS		EST. POSTSECUNDARIOS		
				PROGRAMAS F.P.	EDUCACION GENERAL	TEC. PROF. SU P.	PRIMER CICLO	SEGUNDO Y TERCER CICLO
AMBOS SEXOS								
INDEFINIDO ORDINARIO	27.762	5.055	5.885	715	15.036	572	234	265
INDEFINIDO FOMENTO EMPLEO	4.672	606	769	110	2.933	99	70	85
MINUSVALIDOS	160	18	17	2	117	2		4
OBRA O SERVICIO	652.651	169.867	178.319	7.117	289.315	3.806	2.372	1.855
EVENTUAL CIRCUNSTANCIAS DE LA PI	840.020	96.745	230.818	15.569	482.557	8.881	3.606	1.844
INTERINIDAD	3.195	408	206	166	2.033	215	62	105
TEMPORAL MINUSVALIDOS	142	17	15	4	101	2	2	1
TEMP. DE INSERCIÓN								
RELEVO	136	18	5	2	96	10	1	4
JUBILACION PARCIAL	124	16	12	1	89	2	2	2
SUST. JUBILACION 64 AÑOS	18	1	1	2	13			1
PRACTICAS	346			46		65	79	156
FORMACION	482	30	72	10	365	4		1
OTROS CONTRATOS	26.808	1.223	6.236	602	18.275	345	96	31
TOTAL CONTRATOS INICIALES	1.556.516	274.004	422.355	24.346	810.930	14.003	6.524	4.354
CONVERTIDOS EN INDEFINIDOS	17.024	3.206	3.183	394	9.427	309	261	244
TOTAL CONTRATOS	1.573.540	277.210	425.538	24.740	820.357	14.312	6.785	4.598
HOMBRES								
INDEFINIDO ORDINARIO	22.518	3.890	4.816	642	12.326	507	172	165
INDEFINIDO FOMENTO EMPLEO	2.945	371	521	64	1.876	54	23	36
MINUSVALIDOS	133	18	14	2	94	2		3
OBRA O SERVICIO	389.994	105.512	112.102	3.853	164.357	1.970	1.216	984
EVENTUAL CIRCUNSTANCIAS DE LA PI	475.149	59.755	148.515	6.876	253.760	3.818	1.594	831
INTERINIDAD	2.173	242	168	106	1.410	171	30	46
TEMPORAL MINUSVALIDOS	119	15	12	4	84	2	1	1
TEMP. DE INSERCIÓN								
RELEVO	105	13	5		77	6	1	3
JUBILACION PARCIAL	120	16	12	1	85	2	2	2
SUST. JUBILACION 64 AÑOS	14	1	1	2	9			1
PRACTICAS	190			31		35	49	75
FORMACION	391	29	62	4	294	2		
OTROS CONTRATOS	14.588	945	3.990	265	9.189	132	46	21
TOTAL CONTRATOS INICIALES	908.439	170.807	270.218	11.850	443.561	6.701	3.134	2.168
CONVERTIDOS EN INDEFINIDOS	13.246	2.575	2.553	272	7.386	173	153	134
TOTAL CONTRATOS	921.685	173.382	272.771	12.122	450.947	6.874	3.287	2.302
MUJERES								
INDEFINIDO ORDINARIO	5.244	1.165	1.069	73	2.710	65	62	100
INDEFINIDO FOMENTO EMPLEO	1.727	235	248	46	1.057	45	47	49
MINUSVALIDOS	27		3		23			1
OBRA O SERVICIO	262.657	64.355	66.217	3.264	124.958	1.836	1.156	871
EVENTUAL CIRCUNSTANCIAS DE LA PI	364.871	36.990	82.303	8.693	228.797	5.063	2.012	1.013
INTERINIDAD	1.022	166	38	60	623	44	32	59
TEMPORAL MINUSVALIDOS	23	2	3		17		1	
TEMP. DE INSERCIÓN								
RELEVO	31	5		2	19	4		1
JUBILACION PARCIAL	4				4			
SUST. JUBILACION 64 AÑOS	4				4			
PRACTICAS	156			15		30	30	81
FORMACION	91	1	10	6	71	2		1
OTROS CONTRATOS	12.220	278	2.246	337	9.086	213	50	10
TOTAL CONTRATOS INICIALES	648.077	103.197	152.137	12.496	367.369	7.302	3.390	2.186
CONVERTIDOS EN INDEFINIDOS	3.778	631	630	122	2.041	136	108	110
TOTAL CONTRATOS	651.855	103.828	152.767	12.618	369.410	7.438	3.498	2.296

3.3A CONTRATOS DE TRABAJO EN EL SECTOR AGRICULTURA SEGUN GRUPO PRINCIPAL DE OCUPACION DEL PUESTO POR SEXO Y TIPO DE CONTRATO. AÑO

NOVIEMBRE 2006

TOTAL	A. DIR.ADM.PUB Y EMP>=10 AS.	B. GER. EMPR. <10 ASAL.	C. GER.EMP.S IN ASAL.	D. TIT.SEG.Y TER.CICLO UNIV.	E. TIT.PRIMER CICLO UNIV.	F. TEC.Y PROF. DE APOYO	G. EMP.DE TIPO ADM.	H. TRAB.SERV. REST.Y PERS.	J. TR.SER.PR.Y SEGURIDAD	
AMBOS SEXOS										
INDEFINIDO ORDINARIO	27.762	70	52	5	128	101	1.413	398	250	361
INDEFINIDO FOMENTO EMPLEO	4.672	19	10		32	28	163	201	38	64
MINUSVALIDOS	160				1	1	7	6		9
OBRA O SERVICIO	652.651	49	31	1	729	684	3.151	1.481	440	933
EVENTUAL CIRCUNSTANCIAS DE LA	840.020	32	36	6	257	231	1.463	1.718	354	521
INTERINIDAD	3.195	2			26	17	273	170	87	193
TEMPORAL MINUSVALIDOS	142						4	5	1	2
TEMP. DE INSERCIION										
RELEVO	136	1			2		8	7		
JUBILACION PARCIAL	124	3			3		7	5	1	1
SUST. JUBILACION 64 AÑOS	18				1					
PRACTICAS	346				115	87	69	37		
FORMACION	482						4	22	1	
OTROS CONTRATOS	26.808	5	2		1		60	3	3	42
TOTAL CONTRATOS INICIALES	1.556.516	181	131	12	1.295	1.149	6.622	4.053	1.175	2.126
CONVERTIDOS EN INDEFINIDOS	17.024	18	8	2	139	129	335	491	52	81
TOTAL CONTRATOS	1.573.540	199	139	14	1.434	1.278	6.957	4.544	1.227	2.207
HOMBRES										
INDEFINIDO ORDINARIO	22.518	53	43	5	87	71	1.329	144	244	327
INDEFINIDO FOMENTO EMPLEO	2.945	11	5		14	11	120	39	24	50
MINUSVALIDOS	133				1	1	6	2		9
OBRA O SERVICIO	389.994	32	24	1	366	429	2.589	479	296	849
EVENTUAL CIRCUNSTANCIAS DE LA	475.149	19	24	6	130	152	1.043	434	158	489
INTERINIDAD	2.173	1			11	10	218	24	67	172
TEMPORAL MINUSVALIDOS	119						3	2		2
TEMP. DE INSERCIION										
RELEVO	105	1			1		6	2		
JUBILACION PARCIAL	120	3			3		7	5	1	1
SUST. JUBILACION 64 AÑOS	14				1					
PRACTICAS	190				63	51	32	14		
FORMACION	391						4	11		
OTROS CONTRATOS	14.588	3	2				58		2	42
TOTAL CONTRATOS INICIALES	908.439	123	98	12	677	725	5.415	1.156	792	1.941
CONVERTIDOS EN INDEFINIDOS	13.246	9	5	2	80	88	226	146	31	77
TOTAL CONTRATOS	921.685	132	103	14	757	813	5.641	1.302	823	2.018
MUJERES										
INDEFINIDO ORDINARIO	5.244	17	9		41	30	84	254	6	34
INDEFINIDO FOMENTO EMPLEO	1.727	8	5		18	17	43	162	14	14
MINUSVALIDOS	27						1	4		
OBRA O SERVICIO	262.657	17	7		363	255	562	1.002	144	84
EVENTUAL CIRCUNSTANCIAS DE LA	364.871	13	12		127	79	420	1.284	196	32
INTERINIDAD	1.022	1			15	7	55	146	20	21
TEMPORAL MINUSVALIDOS	23						1	3	1	
TEMP. DE INSERCIION										
RELEVO	31				1		2	5		
JUBILACION PARCIAL	4									
SUST. JUBILACION 64 AÑOS	4									
PRACTICAS	156				52	36	37	23		
FORMACION	91							11	1	
OTROS CONTRATOS	12.220	2			1		2	3	1	
TOTAL CONTRATOS INICIALES	648.077	58	33		618	424	1.207	2.897	383	185
CONVERTIDOS EN INDEFINIDOS	3.778	9	3		59	41	109	345	21	4
TOTAL CONTRATOS	651.855	67	36		677	465	1.316	3.242	404	189

3.3A CONTRATOS DE TRABAJO EN EL SECTOR AGRICULTURA SEGUN GRUPO PRINCIPAL DE OCUPACION DEL PUESTO POR SEXO Y TIPO DE CONTRATO. AÑO (Continuación)

NOVIEMBRE 2006

K. DEP., COMER. Y ASIMIL.	L. TR. C. AGR. Y PESCA	M. TR. C. CONS EXC. MAQ.	N. TR. C. IND. Y ASIMIL.	P. TR. C. ART. GR. TEX, ETC	Q. OP. MAQ. FIJ MONT. Y ENS.	R. COND. Y OP. MAQ. MOVIL	S. TR. N/C SER. EXC. TTES.	T. PEONES	U. FUERZAS ARMADAS	
AMBOS SEXOS										
INDEFINIDO ORDINARIO	31	10.546	53	61	94	190	1.096	399	12.512	2
INDEFINIDO FOMENTO EMPLEO	22	1.411	17	11	81	72	220	149	2.133	1
MINUSVALIDOS	2	41			2		12	11	68	
OBRA O SERVICIO	128	133.369	1.220	534	3.015	1.131	9.227	2.091	494.314	123
EVENTUAL CIRCUNSTANCIAS DE L	363	309.929	376	351	564	435	12.517	1.747	509.023	97
INTERINIDAD	28	963	6	5	43	43	66	447	826	
TEMPORAL MINUSVALIDOS	1	54	1				7	16	51	
TEMP. DE INSERCIION										
RELEVO		49		1	3	1	9	5	50	
JUBILACION PARCIAL		42	2	2	5	1	12	2	38	
SUST. JUBILACION 64 AÑOS		8					4	1	4	
PRACTICAS	2	30	4	1						
FORMACION	10	350	49	15	2	14	15			
OTROS CONTRATOS	2	13.932	3		187	44	326	221	11.977	
TOTAL CONTRATOS INICIALES	589	470.724	1.731	981	3.996	1.931	23.512	5.089	1.030.996	223
CONVERTIDOS EN INDEFINIDOS	87	3.993	101	117	67	73	779	311	10.232	9
TOTAL CONTRATOS	676	474.717	1.832	1.098	4.063	2.004	24.291	5.400	1.041.228	232
HOMBRES										
INDEFINIDO ORDINARIO	17	9.425	48	59	77	161	1.079	247	9.100	2
INDEFINIDO FOMENTO EMPLEO	5	1.041	12	11	68	23	213	61	1.237	
MINUSVALIDOS	1	40			2		12	10	49	
OBRA O SERVICIO	43	77.746	1.136	503	2.426	509	9.002	1.269	292.201	94
EVENTUAL CIRCUNSTANCIAS DE L	117	175.612	337	336	418	146	12.146	936	282.595	51
INTERINIDAD	3	830	5	4	22	36	61	187	522	
TEMPORAL MINUSVALIDOS	1	48	1				7	11	44	
TEMP. DE INSERCIION										
RELEVO		40		1	3	1	8	5	37	
JUBILACION PARCIAL		42	2	2	4	1	12	1	36	
SUST. JUBILACION 64 AÑOS		6					4		3	
PRACTICAS		24	4	1			1			
FORMACION	4	301	31	12	1	12	15			
OTROS CONTRATOS		7.687	3		184	43	321	17	6.226	
TOTAL CONTRATOS INICIALES	191	272.842	1.579	929	3.205	932	22.881	2.744	592.050	147
CONVERTIDOS EN INDEFINIDOS	26	3.375	93	108	51	47	754	178	7.944	6
TOTAL CONTRATOS	217	276.217	1.672	1.037	3.256	979	23.635	2.922	599.994	153
MUJERES										
INDEFINIDO ORDINARIO	14	1.121	5	2	17	29	17	152	3.412	
INDEFINIDO FOMENTO EMPLEO	17	370	5		13	49	7	88	896	1
MINUSVALIDOS	1	1						1	19	
OBRA O SERVICIO	85	55.623	84	31	589	622	225	822	202.113	29
EVENTUAL CIRCUNSTANCIAS DE L	246	134.317	39	15	146	289	371	811	226.428	46
INTERINIDAD	25	133	1	1	21	7	5	260	304	
TEMPORAL MINUSVALIDOS		6						5	7	
TEMP. DE INSERCIION										
RELEVO		9					1		13	
JUBILACION PARCIAL					1			1	2	
SUST. JUBILACION 64 AÑOS		2						1	1	
PRACTICAS	2	6								
FORMACION	6	49	18	3	1	2				
OTROS CONTRATOS	2	6.245			3	1	5	204	5.751	
TOTAL CONTRATOS INICIALES	398	197.882	152	52	791	999	631	2.345	438.946	76
CONVERTIDOS EN INDEFINIDOS	61	618	8	9	16	26	25	133	2.288	3
TOTAL CONTRATOS	459	198.500	160	61	807	1.025	656	2.478	441.234	79

3.4A CONTRATOS DE TRABAJO EN EL SECTOR AGRICULTURA SEGÚN DURACIÓN POR SEXO Y TIPO DE CONTRATO. AÑO

NOVIEMBRE 2006

	TOTAL	≤ 7 DIAS	> 7 Y ≤ 15 DIAS	>15 DIAS Y ≤ 1 MES	> 1 Y ≤ 3 MESES	> 3 Y ≤ 6 MESES	> 6 Y ≤ 12 MESES	> 12 MESES	INDETERMINADOS	INDEFINIDOS	DURACION MEDIA EN DIAS
AMBOS SEXOS											
INDEFINIDO ORDINARIO	27.762									27.762	
INDEFINIDO FOMENTO EMPLEO	4.672									4.672	
MINUSVALIDOS	160									160	
OBRA O SERVICIO	652.651	5.105	5.249	16.419	5.654	3.460	6.224	392	610.148		84,05
EVENTUAL CIRCUNSTANCIAS DE INTERINIDAD	840.020	176.033	115.675	468.401	48.234	26.157	5.465	55			27,48
TEMPORAL MINUSVALIDOS	3.195	86	166	324	288	125	23	11	2.172		62,82
TEMP. DE INSERCIÓN	142						135	7			364,09
SUST. JUBILACION 64 AÑOS	136	1		1		5	1	128			1.138,63
RELEVO	124					1	2	99	22		1.214,85
JUBILACION PARCIAL	18						17	1			360,06
PRACTICAS	346					237	75	34			243,16
FORMACION	482					374	102	6			215,60
OTROS CONTRATOS	26.808	1.016	1.022	2.117	272	64	80	13	22.224		27,47
TOTAL CONTRATOS INICIALES	1.556.516	182.241	122.112	487.262	54.448	30.423	12.124	746	634.566	32.594	30,77
CONVERTIDOS EN INDEFINIDOS	17.024									17.024	
TOTAL CONTRATOS	1.573.540	182.241	122.112	487.262	54.448	30.423	12.124	746	634.566	49.618	30,77

HOMBRES											
INDEFINIDO ORDINARIO	22.518									22.518	
INDEFINIDO FOMENTO EMPLEO	2.945									2.945	
MINUSVALIDOS	133									133	
OBRA O SERVICIO	389.994	2.263	2.135	7.698	3.142	2.477	3.800	294	368.185		100,88
EVENTUAL CIRCUNSTANCIAS DE INTERINIDAD	475.149	91.365	55.307	271.484	33.413	19.529	4.008	43			30,91
TEMPORAL MINUSVALIDOS	2.173	29	113	200	207	58	14	6	1.546		62,95
TEMP. DE INSERCIÓN	119						113	6			364,63
SUST. JUBILACION 64 AÑOS	105	1		1		4	1	98			1.102,21
RELEVO	120					1	2	96	21		1.221,40
JUBILACION PARCIAL	14						13	1			360,07
PRACTICAS	190					136	37	17			238,05
FORMACION	391					325	62	4			204,94
OTROS CONTRATOS	14.588	354	402	1.182	139	27	14	3	12.467		25,14
TOTAL CONTRATOS INICIALES	908.439	94.012	57.957	280.565	36.901	22.557	8.064	568	382.219	25.596	34,73
CONVERTIDOS EN INDEFINIDOS	13.246									13.246	
TOTAL CONTRATOS	921.685	94.012	57.957	280.565	36.901	22.557	8.064	568	382.219	38.842	34,73

MUJERES											
INDEFINIDO ORDINARIO	5.244									5.244	
INDEFINIDO FOMENTO EMPLEO	1.727									1.727	
MINUSVALIDOS	27									27	
OBRA O SERVICIO	262.657	2.842	3.114	8.721	2.512	983	2.424	98	241.963		66,31
EVENTUAL CIRCUNSTANCIAS DE INTERINIDAD	364.871	84.668	60.368	196.917	14.821	6.628	1.457	12			23,01
TEMPORAL MINUSVALIDOS	1.022	57	53	124	81	67	9	5	626		62,61
TEMP. DE INSERCIÓN	23						22	1			361,30
SUST. JUBILACION 64 AÑOS	31					1		30			1.261,97
RELEVO	4							3	1		998,67
JUBILACION PARCIAL	4						4				360,00
PRACTICAS	156					101	38	17			249,38
FORMACION	91					49	40	2			261,36
OTROS CONTRATOS	12.220	662	620	935	133	37	66	10	9.757		29,48
TOTAL CONTRATOS INICIALES	648.077	88.229	64.155	206.697	17.547	7.866	4.060	178	252.347	6.998	25,67
CONVERTIDOS EN INDEFINIDOS	3.778									3.778	
TOTAL CONTRATOS	651.855	88.229	64.155	206.697	17.547	7.866	4.060	178	252.347	10.776	25,67

4.1A CONTRATOS DE TRABAJO EN EL SECTOR INDUSTRIA SEGÚN EDAD POR SEXO Y TIPO DE CONTRATOS. AÑO

NOVIEMBRE 2006

	TOTAL EDAD	DE 16 A 19 AÑOS	DE 20 A 24 AÑOS	DE 25 A 29 AÑOS	DE 30 A 34 AÑOS	DE 35 A 39 AÑOS	DE 40 A 44 AÑOS	DE 45 A 49 AÑOS	DE 50 A 54 AÑOS	DE 55 A 59 AÑOS	MAYOR DE 59 AÑOS
AMBOS SEXOS											
INDEFINIDO ORDINARIO	60.424	1.556	6.207	12.867	14.492	10.271	6.938	3.597	2.042	1.300	1.154
INDEFINIDO FOMENTO EMPLEO	34.265	1.365	4.530	6.457	3.186	2.030	1.581	6.609	4.308	3.128	1.071
MINUSVALIDOS	1.432	35	118	184	205	201	182	205	160	96	46
OBRA O SERVICIO	326.979	24.861	64.168	67.019	50.577	39.217	31.656	24.001	14.424	7.968	3.088
EVENTUAL CIRCUNSTANCIAS DE LA PRO	566.416	55.749	121.804	123.889	91.092	64.196	47.721	32.297	17.799	8.899	2.970
INTERINIDAD	47.803	2.463	11.356	13.004	8.172	5.280	3.625	2.282	1.003	493	125
TEMPORAL MINUSVALIDOS	2.115	76	229	363	345	328	298	257	131	64	24
TEMP. DE INSERCIÓN											
RELEVO	12.147	295	2.186	3.978	2.612	1.338	844	447	269	130	48
JUBILACION PARCIAL	10.995							30	17	209	10.739
SUST. JUBILACION 64 AÑOS	299	19	59	58	57	30	41	14	13	3	5
PRACTICAS	11.294	1.197	5.686	3.918	424	46	10	7	3	1	2
FORMACION	14.902	12.972	1.694	93	45	35	35	14	9	3	2
OTROS CONTRATOS	2.489	458	734	539	290	168	103	94	51	25	27
TOTAL CONTRATOS INICIALES	1.091.560	101.046	218.771	232.369	171.497	123.140	93.034	69.854	40.229	22.319	19.301
CONVERTIDOS EN INDEFINIDOS	149.525	6.512	27.651	39.290	29.475	19.379	13.463	7.334	3.843	1.920	658
TOTAL CONTRATOS	1.241.085	107.558	246.422	271.659	200.972	142.519	106.497	77.188	44.072	24.239	19.959
HOMBRES											
INDEFINIDO ORDINARIO	42.289	1.114	4.260	8.515	10.132	7.458	4.959	2.494	1.454	959	944
INDEFINIDO FOMENTO EMPLEO	18.107	807	2.261	3.083	792	328	316	4.223	3.044	2.402	851
MINUSVALIDOS	1.108	31	96	139	145	151	141	165	128	73	39
OBRA O SERVICIO	217.410	18.043	44.176	44.962	33.915	25.576	19.160	14.191	9.314	5.692	2.381
EVENTUAL CIRCUNSTANCIAS DE LA PRO	368.277	41.882	81.239	79.083	58.694	40.141	28.166	19.014	11.518	6.241	2.299
INTERINIDAD	24.930	1.493	6.558	7.020	4.053	2.401	1.516	996	503	306	84
TEMPORAL MINUSVALIDOS	1.570	54	153	266	261	238	225	202	101	50	20
TEMP. DE INSERCIÓN											
RELEVO	10.058	265	1.897	3.219	2.115	1.101	691	372	235	118	45
JUBILACION PARCIAL	10.344							21	16	196	10.111
SUST. JUBILACION 64 AÑOS	259	17	52	46	52	27	35	11	11	3	5
PRACTICAS	7.755	997	3.931	2.498	286	30	5	4	3	1	
FORMACION	12.745	11.322	1.273	65	28	14	23	11	4	3	2
OTROS CONTRATOS	1.246	197	300	263	165	110	71	66	34	21	19
TOTAL CONTRATOS INICIALES	716.098	76.222	146.196	149.159	110.638	77.575	55.308	41.770	26.365	16.065	16.800
CONVERTIDOS EN INDEFINIDOS	107.507	5.458	20.224	26.995	21.146	14.119	9.347	5.163	2.903	1.594	558
TOTAL CONTRATOS	823.605	81.680	166.420	176.154	131.784	91.694	64.655	46.933	29.268	17.659	17.358
MUJERES											
INDEFINIDO ORDINARIO	18.135	442	1.947	4.352	4.360	2.813	1.979	1.103	588	341	210
INDEFINIDO FOMENTO EMPLEO	16.158	558	2.269	3.374	2.394	1.702	1.265	2.386	1.264	726	220
MINUSVALIDOS	324	4	22	45	60	50	41	40	32	23	7
OBRA O SERVICIO	109.569	6.818	19.992	22.057	16.662	13.641	12.496	9.810	5.110	2.276	707
EVENTUAL CIRCUNSTANCIAS DE LA PRO	198.139	13.867	40.565	44.806	32.398	24.055	19.555	13.283	6.281	2.658	671
INTERINIDAD	22.873	970	4.798	5.984	4.119	2.879	2.109	1.286	500	187	41
TEMPORAL MINUSVALIDOS	545	22	76	97	84	90	73	55	30	14	4
TEMP. DE INSERCIÓN											
RELEVO	2.089	30	289	759	497	237	153	75	34	12	3
JUBILACION PARCIAL	651							9	1	13	628
SUST. JUBILACION 64 AÑOS	40	2	7	12	5	3	6	3	2		
PRACTICAS	3.539	200	1.755	1.420	138	16	5	3			2
FORMACION	2.157	1.650	421	28	17	21	12	3	5		
OTROS CONTRATOS	1.243	261	434	276	125	58	32	28	17	4	8
TOTAL CONTRATOS INICIALES	375.462	24.824	72.575	83.210	60.859	45.565	37.726	28.084	13.864	6.254	2.501
CONVERTIDOS EN INDEFINIDOS	42.018	1.054	7.427	12.295	8.329	5.260	4.116	2.171	940	326	100
TOTAL CONTRATOS	417.480	25.878	80.002	95.505	69.188	50.825	41.842	30.255	14.804	6.580	2.601

4.2A CONTRATOS DE TRABAJO EN EL SECTOR INDUSTRIA SEGÚN NIVEL DE ESTUDIOS TERMINADOS POR SEXO Y TIPO DE CONTRATOS. AÑO

NOVIEMBRE 2006

	TOTAL	ANALFA- BETOS	ESTUDIOS PRIMARIOS	EST. SECUNDARIOS		EST. POSTSECUNDARIOS		
				PROGRAMAS F.P.	EDUCACION GENERAL	TEC. PROF. SU P.	PRIMER CICLO	SEGUNDO Y TERCER CICLO
AMBOS SEXOS								
INDEFINIDO ORDINARIO	60.424	3.347	3.195	3.567	35.374	3.815	3.340	7.786
INDEFINIDO FOMENTO EMPLEO	34.265	1.916	1.986	2.001	23.670	1.759	1.024	1.909
MINUSVALIDOS	1.432	78	68	87	1.054	69	34	42
OBRA O SERVICIO	326.979	29.696	29.256	17.220	226.670	13.128	4.937	6.072
EVENTUAL CIRCUNSTANCIAS DE LA PI	566.416	36.374	37.964	34.837	405.366	29.473	9.641	12.761
INTERINIDAD	47.803	1.855	1.664	5.063	29.398	5.651	1.597	2.575
TEMPORAL MINUSVALIDOS	2.115	105	106	146	1.610	86	25	37
TEMP. DE INSERCIÓN								
RELEVO	12.147	241	285	1.232	6.814	2.067	637	871
JUBILACION PARCIAL	10.995	2.734	973	447	6.296	253	162	130
SUST. JUBILACION 64 AÑOS	299	6	15	20	221	19	10	8
PRACTICAS	11.294			2.802		3.355	1.757	3.380
FORMACION	14.902	910	1.689	236	11.987	59	13	8
OTROS CONTRATOS	2.489	62	79	131	1.831	155	84	147
TOTAL CONTRATOS INICIALES	1.091.560	77.324	77.280	67.789	750.291	59.889	23.261	35.726
CONVERTIDOS EN INDEFINIDOS	149.525	8.571	8.734	9.425	99.673	11.359	4.700	7.063
TOTAL CONTRATOS	1.241.085	85.895	86.014	77.214	849.964	71.248	27.961	42.789
HOMBRES								
INDEFINIDO ORDINARIO	42.289	2.413	2.191	2.613	24.828	2.836	2.327	5.081
INDEFINIDO FOMENTO EMPLEO	18.107	1.093	1.175	999	12.722	882	463	773
MINUSVALIDOS	1.108	61	55	64	825	53	19	31
OBRA O SERVICIO	217.410	19.888	20.550	12.552	149.765	8.991	2.739	2.925
EVENTUAL CIRCUNSTANCIAS DE LA PI	368.277	25.320	26.883	21.826	264.154	18.568	5.070	6.456
INTERINIDAD	24.930	750	1.022	2.972	15.356	3.379	562	889
TEMPORAL MINUSVALIDOS	1.570	75	91	105	1.197	67	14	21
TEMP. DE INSERCIÓN								
RELEVO	10.058	208	252	1.036	5.739	1.801	450	572
JUBILACION PARCIAL	10.344	2.614	898	424	5.891	243	152	122
SUST. JUBILACION 64 AÑOS	259	6	14	16	195	16	7	5
PRACTICAS	7.755			2.312		2.382	1.174	1.887
FORMACION	12.745	770	1.516	171	10.231	40	10	7
OTROS CONTRATOS	1.246	48	39	63	906	79	36	75
TOTAL CONTRATOS INICIALES	716.098	53.246	54.686	45.153	491.809	39.337	13.023	18.844
CONVERTIDOS EN INDEFINIDOS	107.507	6.558	6.893	6.619	72.697	8.039	2.881	3.820
TOTAL CONTRATOS	823.605	59.804	61.579	51.772	564.506	47.376	15.904	22.664
MUJERES								
INDEFINIDO ORDINARIO	18.135	934	1.004	954	10.546	979	1.013	2.705
INDEFINIDO FOMENTO EMPLEO	16.158	823	811	1.002	10.948	877	561	1.136
MINUSVALIDOS	324	17	13	23	229	16	15	11
OBRA O SERVICIO	109.569	9.808	8.706	4.668	76.905	4.137	2.198	3.147
EVENTUAL CIRCUNSTANCIAS DE LA PI	198.139	11.054	11.081	13.011	141.212	10.905	4.571	6.305
INTERINIDAD	22.873	1.105	642	2.091	14.042	2.272	1.035	1.686
TEMPORAL MINUSVALIDOS	545	30	15	41	413	19	11	16
TEMP. DE INSERCIÓN								
RELEVO	2.089	33	33	196	1.075	266	187	299
JUBILACION PARCIAL	651	120	75	23	405	10	10	8
SUST. JUBILACION 64 AÑOS	40		1	4	26	3	3	3
PRACTICAS	3.539			490		973	583	1.493
FORMACION	2.157	140	173	65	1.756	19	3	1
OTROS CONTRATOS	1.243	14	40	68	925	76	48	72
TOTAL CONTRATOS INICIALES	375.462	24.078	22.594	22.636	258.482	20.552	10.238	16.882
CONVERTIDOS EN INDEFINIDOS	42.018	2.013	1.841	2.806	26.976	3.320	1.819	3.243
TOTAL CONTRATOS	417.480	26.091	24.435	25.442	285.458	23.872	12.057	20.125

4.3A CONTRATOS DE TRABAJO EN EL SECTOR INDUSTRIA SEGUN GRUPO PRINCIPAL DE OCUPACION DEL PUESTO POR SEXO Y TIPO DE CONTRATO. AÑO

NOVIEMBRE 2006

TOTAL	A. DIR.ADM.PUB Y EMP>=10 AS.	B. GER. EMPR. <10 ASAL.	C. GER.EMP.S IN ASAL.	D. TIT.SEG.Y TER.CICLO UNIV.	E. TIT.PRIMER CICLO UNIV.	F. TEC.Y PROF. DE APOYO	G. EMP.DE TIPO ADM.	H. TRAB.SERV. REST.Y PERS.	J. TR.SER.PR.Y SEGURIDAD	
AMBOS SEXOS										
INDEFINIDO ORDINARIO	60.424	2.321	321	4	4.116	1.520	8.940	5.758	702	37
INDEFINIDO FOMENTO EMPLEO	34.265	509	47	1	831	378	3.573	3.730	257	18
MINUSVALIDOS	1.432	20			23	9	123	218	4	3
OBRA O SERVICIO	326.979	319	43	26	2.927	1.395	11.601	10.818	1.542	380
EVENTUAL CIRCUNSTANCIAS DE LA	566.416	883	86	77	5.278	2.378	26.713	33.284	4.560	319
INTERINIDAD	47.803	36	5	12	1.035	248	2.725	5.316	306	55
TEMPORAL MINUSVALIDOS	2.115	1			9	11	104	147	2	7
TEMP. DE INSERCIÓN										
RELEVO	12.147	84	9		259	199	1.087	597	11	12
JUBILACION PARCIAL	10.995	121	12	1	164	144	1.136	568	14	12
SUST. JUBILACION 64 AÑOS	299	1			5	4	22	21		
PRACTICAS	11.294	47	1		2.398	1.265	3.279	1.089	13	2
FORMACION	14.902	1		1	21	1	373	528	44	1
OTROS CONTRATOS	2.489	68	14		47	4	1.973	36		
TOTAL CONTRATOS INICIALES	1.091.560	4.411	538	122	17.113	7.556	61.649	62.110	7.455	846
CONVERTIDOS EN INDEFINIDOS	149.525	537	45	16	3.701	1.831	12.148	13.216	631	87
TOTAL CONTRATOS	1.241.085	4.948	583	138	20.814	9.387	73.797	75.326	8.086	933
HOMBRES										
INDEFINIDO ORDINARIO	42.289	1.896	279	3	2.857	1.221	6.162	2.172	382	33
INDEFINIDO FOMENTO EMPLEO	18.107	365	37	1	419	236	1.898	729	59	17
MINUSVALIDOS	1.108	17			20	6	95	123	1	3
OBRA O SERVICIO	217.410	213	30	26	1.627	971	7.916	3.139	408	320
EVENTUAL CIRCUNSTANCIAS DE LA	368.277	661	67	77	2.941	1.736	16.992	8.966	1.777	269
INTERINIDAD	24.930	14	3	12	413	95	1.002	957	41	52
TEMPORAL MINUSVALIDOS	1.570	1			5	8	86	75		7
TEMP. DE INSERCIÓN										
RELEVO	10.058	57	8		192	143	823	286	6	12
JUBILACION PARCIAL	10.344	116	12	1	154	135	1.059	421	9	12
SUST. JUBILACION 64 AÑOS	259	1			3	4	16	10		
PRACTICAS	7.755	23			1.434	909	2.102	314	5	1
FORMACION	12.745	1		1	19		313	246	20	1
OTROS CONTRATOS	1.246	61	12		29	4	936	13		
TOTAL CONTRATOS INICIALES	716.098	3.426	448	121	10.113	5.468	39.400	17.451	2.708	727
CONVERTIDOS EN INDEFINIDOS	107.507	409	36	16	2.344	1.352	8.009	3.840	286	82
TOTAL CONTRATOS	823.605	3.835	484	137	12.457	6.820	47.409	21.291	2.994	809
MUJERES										
INDEFINIDO ORDINARIO	18.135	425	42	1	1.259	299	2.778	3.586	320	4
INDEFINIDO FOMENTO EMPLEO	16.158	144	10		412	142	1.675	3.001	198	1
MINUSVALIDOS	324	3			3	3	28	95	3	
OBRA O SERVICIO	109.569	106	13		1.300	424	3.685	7.679	1.134	60
EVENTUAL CIRCUNSTANCIAS DE LA	198.139	222	19		2.337	642	9.721	24.318	2.783	50
INTERINIDAD	22.873	22	2		622	153	1.723	4.359	265	3
TEMPORAL MINUSVALIDOS	545				4	3	18	72	2	
TEMP. DE INSERCIÓN										
RELEVO	2.089	27	1		67	56	264	311	5	
JUBILACION PARCIAL	651	5			10	9	77	147	5	
SUST. JUBILACION 64 AÑOS	40				2		6	11		
PRACTICAS	3.539	24	1		964	356	1.177	775	8	1
FORMACION	2.157				2	1	60	282	24	
OTROS CONTRATOS	1.243	7	2		18		1.037	23		
TOTAL CONTRATOS INICIALES	375.462	985	90	1	7.000	2.088	22.249	44.659	4.747	119
CONVERTIDOS EN INDEFINIDOS	42.018	128	9		1.357	479	4.139	9.376	345	5
TOTAL CONTRATOS	417.480	1.113	99	1	8.357	2.567	26.388	54.035	5.092	124

4.3A CONTRATOS DE TRABAJO EN EL SECTOR INDUSTRIA SEGUN GRUPO PRINCIPAL DE OCUPACION DEL PUESTO POR SEXO Y TIPO DE CONTRATO. AÑO (Continuación)

NOVIEMBRE 2006

K. DEP., COMER. Y ASIMIL.	L. TR. C. AGR. Y PESCA	M. TR. C. CONS EXC. MAQ.	N. TR. C. IND. Y ASIMIL.	P. TR. C. ART. GR. TEX, ETC	Q. OP. MAQ. FIJ MONT. Y ENS.	R. COND. Y OP. MAQ. MOVIL	S. TR. N/C SER. EXC. TTES.	T. PEONES	U. FUERZAS ARMADAS	
AMBOS SEXOS										
INDEFINIDO ORDINARIO	1.876	493	3.323	3.811	5.732	7.461	1.805	836	11.318	50
INDEFINIDO FOMENTO EMPLEO	1.717	92	2.106	2.073	4.640	4.778	1.032	825	7.642	16
MINUSVALIDOS	32	2	99	74	138	147	61	62	416	1
OBRA O SERVICIO	4.323	1.840	41.617	45.036	35.451	45.967	8.502	5.053	109.934	205
EVENTUAL CIRCUNSTANCIAS DE L	18.780	1.487	35.250	33.762	64.640	90.116	20.448	9.887	217.980	488
INTERINIDAD	2.060	64	613	1.003	3.886	9.079	1.391	1.813	18.135	21
TEMPORAL MINUSVALIDOS	41	26	121	87	125	200	58	104	1.072	
TEMP. DE INSERCIION										
RELEVO	56	9	386	1.309	495	2.967	298	80	4.288	1
JUBILACION PARCIAL	69	9	365	1.345	466	2.932	243	69	3.323	2
SUST. JUBILACION 64 AÑOS	2	1	23	46	20	38	16	2	98	
PRACTICAS	22	4	417	1.491	147	1.112	4	3		
FORMACION	474	44	6.159	2.881	2.413	1.896	63			2
OTROS CONTRATOS	101	3	28	14	20	22	2	21	136	
TOTAL CONTRATOS INICIALES	29.553	4.074	90.507	92.932	118.173	166.715	33.923	18.755	374.342	786
CONVERTIDOS EN INDEFINIDOS	4.103	291	12.484	11.902	12.948	18.720	5.929	2.150	48.747	39
TOTAL CONTRATOS	33.656	4.365	102.991	104.834	131.121	185.435	39.852	20.905	423.089	825
HOMBRES										
INDEFINIDO ORDINARIO	641	172	3.198	3.718	3.651	5.544	1.746	348	8.220	46
INDEFINIDO FOMENTO EMPLEO	212	43	1.930	1.959	2.249	2.625	927	204	4.186	11
MINUSVALIDOS	10	2	95	74	100	121	61	48	332	
OBRA O SERVICIO	833	787	39.995	44.106	13.052	23.458	8.145	2.059	70.205	120
EVENTUAL CIRCUNSTANCIAS DE L	2.904	820	33.201	32.205	37.361	57.184	19.339	4.235	147.182	360
INTERINIDAD	174	32	545	935	2.149	5.926	1.275	686	10.614	5
TEMPORAL MINUSVALIDOS	20	24	117	86	93	153	55	70	770	
TEMP. DE INSERCIION										
RELEVO	28	9	367	1.235	400	2.592	295	54	3.551	
JUBILACION PARCIAL	53	9	360	1.325	412	2.834	240	52	3.140	
SUST. JUBILACION 64 AÑOS	1	1	23	46	18	36	16	2	82	
PRACTICAS	7	3	404	1.454	89	1.003	4	3		
FORMACION	129	35	5.880	2.805	1.811	1.425	57			2
OTROS CONTRATOS	35	2	28	13	12	14	2	8	77	
TOTAL CONTRATOS INICIALES	5.047	1.939	86.143	89.961	61.397	102.915	32.162	7.769	248.359	544
CONVERTIDOS EN INDEFINIDOS	899	214	11.891	11.508	8.743	13.955	5.682	812	37.394	35
TOTAL CONTRATOS	5.946	2.153	98.034	101.469	70.140	116.870	37.844	8.581	285.753	579
MUJERES										
INDEFINIDO ORDINARIO	1.235	321	125	93	2.081	1.917	59	488	3.098	4
INDEFINIDO FOMENTO EMPLEO	1.505	49	176	114	2.391	2.153	105	621	3.456	5
MINUSVALIDOS	22		4		38	26		14	84	1
OBRA O SERVICIO	3.490	1.053	1.622	930	22.399	22.509	357	2.994	39.729	85
EVENTUAL CIRCUNSTANCIAS DE L	15.876	667	2.049	1.557	27.279	32.932	1.109	5.652	70.798	128
INTERINIDAD	1.886	32	68	68	1.737	3.153	116	1.127	7.521	16
TEMPORAL MINUSVALIDOS	21	2	4	1	32	47	3	34	302	
TEMP. DE INSERCIION										
RELEVO	28		19	74	95	375	3	26	737	1
JUBILACION PARCIAL	16		5	20	54	98	3	17	183	2
SUST. JUBILACION 64 AÑOS	1				2	2			16	
PRACTICAS	15	1	13	37	58	109				
FORMACION	345	9	279	76	602	471	6			
OTROS CONTRATOS	66	1		1	8	8		13	59	
TOTAL CONTRATOS INICIALES	24.506	2.135	4.364	2.971	56.776	63.800	1.761	10.986	125.983	242
CONVERTIDOS EN INDEFINIDOS	3.204	77	593	394	4.205	4.765	247	1.338	11.353	4
TOTAL CONTRATOS	27.710	2.212	4.957	3.365	60.981	68.565	2.008	12.324	137.336	246

4.4A CONTRATOS DE TRABAJO EN EL SECTOR INDUSTRIA SEGÚN DURACIÓN POR SEXO Y TIPO DE CONTRATO. AÑO

NOVIEMBRE 2006

	TOTAL	≤ 7 DIAS	> 7 Y ≤ 15 DIAS	>15 DIAS Y ≤ 1 MES	> 1 Y ≤ 3 MESES	> 3 Y ≤ 6 MESES	> 6 Y ≤ 12 MESES	> 12 MESES	INDETERMINADOS	INDEFINIDOS	DURACION MEDIA EN DIAS
AMBOS SEXOS											
INDEFINIDO ORDINARIO	60.424									60.424	
INDEFINIDO FOMENTO EMPLEO	34.265									34.265	
MINUSVALIDOS	1.432									1.432	
OBRA O SERVICIO	326.979	3.199	1.154	2.846	6.799	6.234	4.477	1.121	301.149		146,77
EVENTUAL CIRCUNSTANCIAS DE I	566.416	45.780	16.280	45.896	234.393	190.602	33.235	230			107,20
INTERINIDAD	47.803	2.916	1.990	4.317	5.270	3.771	769	215	28.555		65,74
TEMPORAL MINUSVALIDOS	2.115						1.891	224			380,48
TEMP. DE INSERCIÓN											
SUST. JUBILACION 64 AÑOS	12.147	21	4	3	44	85	276	11.714			1.435,78
RELEVO	10.995	21	1	1	13	27	89	10.354	489		1.530,44
JUBILACION PARCIAL	299						280	19			362,18
PRACTICAS	11.294					7.574	3.365	355			241,49
FORMACION	14.902					13.718	1.038	146			193,22
OTROS CONTRATOS	2.489	37	12	19	27	1.812	120	28	434		189,04
TOTAL CONTRATOS INICIALES	1.091.560	51.974	19.441	53.082	246.546	223.823	45.540	24.406	330.627	96.121	159,75
CONVERTIDOS EN INDEFINIDOS	149.525									149.525	
TOTAL CONTRATOS	1.241.085	51.974	19.441	53.082	246.546	223.823	45.540	24.406	330.627	245.646	159,75
HOMBRES											
INDEFINIDO ORDINARIO	42.289									42.289	
INDEFINIDO FOMENTO EMPLEO	18.107									18.107	
MINUSVALIDOS	1.108									1.108	
OBRA O SERVICIO	217.410	1.992	576	1.566	4.368	4.007	3.201	865	200.835		160,56
EVENTUAL CIRCUNSTANCIAS DE I	368.277	29.058	7.633	26.793	153.957	127.653	23.022	161			111,41
INTERINIDAD	24.930	2.034	1.187	2.423	2.724	1.154	396	120	14.892		58,34
TEMPORAL MINUSVALIDOS	1.570						1.420	150			377,42
TEMP. DE INSERCIÓN											
SUST. JUBILACION 64 AÑOS	10.058	19	3	3	30	64	212	9.727			1.442,85
RELEVO	10.344	19	1	1	13	21	86	9.748	455		1.531,49
JUBILACION PARCIAL	259						241	18			362,51
PRACTICAS	7.755					5.209	2.314	232			241,00
FORMACION	12.745					11.787	837	121			192,83
OTROS CONTRATOS	1.246	24	6	9	18	818	61	20	290		196,17
TOTAL CONTRATOS INICIALES	716.098	33.146	9.406	30.795	161.110	150.713	31.790	21.162	216.472	61.504	180,62
CONVERTIDOS EN INDEFINIDOS	107.507									107.507	
TOTAL CONTRATOS	823.605	33.146	9.406	30.795	161.110	150.713	31.790	21.162	216.472	169.011	180,62
MUJERES											
INDEFINIDO ORDINARIO	18.135									18.135	
INDEFINIDO FOMENTO EMPLEO	16.158									16.158	
MINUSVALIDOS	324									324	
OBRA O SERVICIO	109.569	1.207	578	1.280	2.431	2.227	1.276	256	100.314		122,08
EVENTUAL CIRCUNSTANCIAS DE I	198.139	16.722	8.647	19.103	80.436	62.949	10.213	69			99,37
INTERINIDAD	22.873	882	803	1.894	2.546	2.617	373	95	13.663		73,81
TEMPORAL MINUSVALIDOS	545						471	74			389,30
TEMP. DE INSERCIÓN											
SUST. JUBILACION 64 AÑOS	2.089	2	1		14	21	64	1.987			1.401,74
RELEVO	651	2				6	3	606	34		1.513,69
JUBILACION PARCIAL	40						39	1			360,03
PRACTICAS	3.539					2.365	1.051	123			242,55
FORMACION	2.157					1.931	201	25			195,52
OTROS CONTRATOS	1.243	13	6	10	9	994	59	8	144		182,83
TOTAL CONTRATOS INICIALES	375.462	18.828	10.035	22.287	85.436	73.110	13.750	3.244	114.155	34.617	119,41
CONVERTIDOS EN INDEFINIDOS	42.018									42.018	
TOTAL CONTRATOS	417.480	18.828	10.035	22.287	85.436	73.110	13.750	3.244	114.155	76.635	119,41

5.1A CONTRATOS DE TRABAJO EN EL SECTOR CONSTRUCCIÓN SEGÚN EDAD POR SEXO Y TIPO DE CONTRATOS. AÑO

NOVIEMBRE 2006

TOTAL EDAD	DE 16 A 19 AÑOS	DE 20 A 24 AÑOS	DE 25 A 29 AÑOS	DE 30 A 34 AÑOS	DE 35 A 39 AÑOS	DE 40 A 44 AÑOS	DE 45 A 49 AÑOS	DE 50 A 54 AÑOS	DE 55 A 59 AÑOS	MAYOR DE 59 AÑOS	
AMBOS SEXOS											
INDEFINIDO ORDINARIO	62.711	1.729	7.235	12.892	13.874	10.667	7.299	4.086	2.331	1.645	953
INDEFINIDO FOMENTO EMPLEO	24.742	905	2.827	4.161	1.687	870	544	5.224	3.827	3.206	1.491
MINUSVALIDOS	1.097	24	75	118	143	165	147	164	132	107	22
OBRA O SERVICIO	2.049.243	112.382	321.699	395.559	347.385	288.541	228.200	164.592	104.033	61.468	25.384
EVENTUAL CIRCUNSTANCIAS DE LA PRO	429.482	34.927	78.233	85.931	71.163	54.965	41.443	30.199	18.150	9.968	4.503
INTERINIDAD	12.214	594	2.323	2.592	1.906	1.523	1.351	938	598	285	104
TEMPORAL MINUSVALIDOS	1.227	33	123	152	197	196	195	157	84	65	25
TEMP. DE INSERCIÓN	9		1			2	5			1	
RELEVO	1.514	35	191	308	306	234	172	112	88	53	15
JUBILACION PARCIAL	1.335							2	3	17	1.313
SUST. JUBILACION 64 AÑOS	107	2	18	28	8	11	14	9	6	7	4
PRACTICAS	9.643	1.307	4.487	3.246	495	68	23	8	4	2	3
FORMACION	26.039	22.487	2.669	235	157	151	138	106	49	34	13
OTROS CONTRATOS	2.115	146	266	352	277	275	249	253	143	109	45
TOTAL CONTRATOS INICIALES	2.621.478	174.571	420.147	505.574	437.598	357.668	279.780	205.850	129.448	76.967	33.875
CONVERTIDOS EN INDEFINIDOS	129.165	4.846	20.890	30.210	25.582	18.278	12.612	7.879	4.529	2.952	1.387
TOTAL CONTRATOS	2.750.643	179.417	441.037	535.784	463.180	375.946	292.392	213.729	133.977	79.919	35.262
HOMBRES											
INDEFINIDO ORDINARIO	54.446	1.545	6.261	10.835	11.785	9.356	6.546	3.654	2.091	1.490	883
INDEFINIDO FOMENTO EMPLEO	19.144	765	2.067	2.813	664	219	174	4.629	3.434	2.983	1.396
MINUSVALIDOS	940	22	58	92	117	142	121	149	119	100	20
OBRA O SERVICIO	1.970.872	109.328	310.729	379.059	333.297	277.290	218.750	157.879	100.437	59.672	24.431
EVENTUAL CIRCUNSTANCIAS DE LA PRO	354.185	32.097	67.303	70.632	57.842	44.221	32.679	23.511	14.389	8.077	3.434
INTERINIDAD	6.080	410	1.451	1.393	919	648	506	351	214	125	63
TEMPORAL MINUSVALIDOS	1.101	32	111	130	176	164	179	145	79	60	25
TEMP. DE INSERCIÓN	7		1			1	5				
RELEVO	1.414	34	177	277	278	221	166	110	87	50	14
JUBILACION PARCIAL	1.315							1	2	17	1.295
SUST. JUBILACION 64 AÑOS	104	2	17	28	8	10	14	9	5	7	4
PRACTICAS	7.004	1.131	3.273	2.164	353	54	14	8	3	2	2
FORMACION	24.779	21.803	2.432	188	99	86	68	48	26	18	11
OTROS CONTRATOS	1.717	134	221	295	220	231	188	190	108	100	30
TOTAL CONTRATOS INICIALES	2.443.108	167.303	394.101	467.906	405.758	332.643	259.410	190.684	120.994	72.701	31.608
CONVERTIDOS EN INDEFINIDOS	115.386	4.589	18.662	25.712	22.304	16.515	11.645	7.435	4.324	2.847	1.353
TOTAL CONTRATOS	2.558.494	171.892	412.763	493.618	428.062	349.158	271.055	198.119	125.318	75.548	32.961
MUJERES											
INDEFINIDO ORDINARIO	8.265	184	974	2.057	2.089	1.311	753	432	240	155	70
INDEFINIDO FOMENTO EMPLEO	5.598	140	760	1.348	1.023	651	370	595	393	223	95
MINUSVALIDOS	157	2	17	26	26	23	26	15	13	7	2
OBRA O SERVICIO	78.371	3.054	10.970	16.500	14.088	11.251	9.450	6.713	3.596	1.796	953
EVENTUAL CIRCUNSTANCIAS DE LA PRO	75.297	2.830	10.930	15.299	13.321	10.744	8.764	6.688	3.761	1.891	1.069
INTERINIDAD	6.134	184	872	1.199	987	875	845	587	384	160	41
TEMPORAL MINUSVALIDOS	126	1	12	22	21	32	16	12	5	5	
TEMP. DE INSERCIÓN	2					1				1	
RELEVO	100	1	14	31	28	13	6	2	1	3	1
JUBILACION PARCIAL	20							1	1		18
SUST. JUBILACION 64 AÑOS	3		1			1			1		
PRACTICAS	2.639	176	1.214	1.082	142	14	9		1		1
FORMACION	1.260	684	237	47	58	65	70	58	23	16	2
OTROS CONTRATOS	398	12	45	57	57	44	61	63	35	9	15
TOTAL CONTRATOS INICIALES	178.370	7.268	26.046	37.668	31.840	25.025	20.370	15.166	8.454	4.266	2.267
CONVERTIDOS EN INDEFINIDOS	13.779	257	2.228	4.498	3.278	1.763	967	444	205	105	34
TOTAL CONTRATOS	192.149	7.525	28.274	42.166	35.118	26.788	21.337	15.610	8.659	4.371	2.301

**5.2A CONTRATOS DE TRABAJO EN EL SECTOR CONSTRUCCIÓN SEGÚN NIVEL DE ESTUDIOS
TERMINADOS POR SEXO Y TIPO DE CONTRATOS. AÑO**

NOVIEMBRE 2006

	TOTAL	ANALFA- BETOS	ESTUDIOS PRIMARIOS	EST. SECUNDARIOS		EST. POSTSECUNDARIOS		
				PROGRAMAS F.P.	EDUCACION GENERAL	TEC. PROF. SU P.	PRIMER CICLO	SEGUNDO Y TERCER CICLO
AMBOS SEXOS								
INDEFINIDO ORDINARIO	62.711	6.786	5.873	2.855	39.721	2.026	2.350	3.100
INDEFINIDO FOMENTO EMPLEO	24.742	1.906	1.925	1.273	17.099	872	837	830
MINUSVALIDOS	1.097	58	85	65	787	57	24	21
OBRA O SERVICIO	2.049.243	311.542	298.122	49.922	1.343.228	21.095	14.955	10.379
EVENTUAL CIRCUNSTANCIAS DE LA PI	429.482	44.465	46.586	19.474	294.321	12.003	6.609	6.024
INTERINIDAD	12.214	877	1.002	968	7.471	884	525	487
TEMPORAL MINUSVALIDOS	1.227	81	91	64	889	54	24	24
TEMP. DE INSERCIÓN	9				9			
RELEVO	1.514	62	61	131	1.006	108	72	74
JUBILACION PARCIAL	1.335	192	178	57	839	21	20	28
SUST. JUBILACION 64 AÑOS	107	8	7	4	76	2	3	7
PRACTICAS	9.643			2.861		2.420	2.225	2.137
FORMACION	26.039	1.715	3.091	349	20.773	63	33	15
OTROS CONTRATOS	2.115	97	237	84	1.552	49	40	56
TOTAL CONTRATOS INICIALES	2.621.478	367.789	357.258	78.107	1.727.771	39.654	27.717	23.182
CONVERTIDOS EN INDEFINIDOS	129.165	11.553	11.211	6.503	87.298	5.360	3.901	3.339
TOTAL CONTRATOS	2.750.643	379.342	368.469	84.610	1.815.069	45.014	31.618	26.521
HOMBRES								
INDEFINIDO ORDINARIO	54.446	6.318	5.474	2.286	34.911	1.469	1.773	2.215
INDEFINIDO FOMENTO EMPLEO	19.144	1.700	1.767	744	13.696	439	401	397
MINUSVALIDOS	940	53	76	46	696	37	17	15
OBRA O SERVICIO	1.970.872	304.208	289.352	46.180	1.296.895	17.544	10.178	6.515
EVENTUAL CIRCUNSTANCIAS DE LA PI	354.185	39.260	37.960	14.645	246.857	8.186	3.823	3.454
INTERINIDAD	6.080	267	369	468	4.244	435	156	141
TEMPORAL MINUSVALIDOS	1.101	79	86	52	814	38	16	16
TEMP. DE INSERCIÓN	7				7			
RELEVO	1.414	57	58	126	969	93	57	54
JUBILACION PARCIAL	1.315	190	173	57	828	19	20	28
SUST. JUBILACION 64 AÑOS	104	8	7	4	74	2	2	7
PRACTICAS	7.004			2.417		1.726	1.489	1.372
FORMACION	24.779	1.638	2.994	298	19.768	43	27	11
OTROS CONTRATOS	1.717	70	217	63	1.260	34	30	43
TOTAL CONTRATOS INICIALES	2.443.108	353.848	338.533	67.386	1.621.019	30.065	17.989	14.268
CONVERTIDOS EN INDEFINIDOS	115.386	10.937	10.666	5.228	80.082	3.832	2.556	2.085
TOTAL CONTRATOS	2.558.494	364.785	349.199	72.614	1.701.101	33.897	20.545	16.353
MUJERES								
INDEFINIDO ORDINARIO	8.265	468	399	569	4.810	557	577	885
INDEFINIDO FOMENTO EMPLEO	5.598	206	158	529	3.403	433	436	433
MINUSVALIDOS	157	5	9	19	91	20	7	6
OBRA O SERVICIO	78.371	7.334	8.770	3.742	46.333	3.551	4.777	3.864
EVENTUAL CIRCUNSTANCIAS DE LA PI	75.297	5.205	8.626	4.829	47.464	3.817	2.786	2.570
INTERINIDAD	6.134	610	633	500	3.227	449	369	346
TEMPORAL MINUSVALIDOS	126	2	5	12	75	16	8	8
TEMP. DE INSERCIÓN	2				2			
RELEVO	100	5	3	5	37	15	15	20
JUBILACION PARCIAL	20	2	5		11	2		
SUST. JUBILACION 64 AÑOS	3				2		1	
PRACTICAS	2.639			444		694	736	765
FORMACION	1.260	77	97	51	1.005	20	6	4
OTROS CONTRATOS	398	27	20	21	292	15	10	13
TOTAL CONTRATOS INICIALES	178.370	13.941	18.725	10.721	106.752	9.589	9.728	8.914
CONVERTIDOS EN INDEFINIDOS	13.779	616	545	1.275	7.216	1.528	1.345	1.254
TOTAL CONTRATOS	192.149	14.557	19.270	11.996	113.968	11.117	11.073	10.168

5.3A CONTRATOS DE TRABAJO EN EL SECTOR CONSTRUCCIÓN SEGUN GRUPO PRINCIPAL DE OCUPACION DEL PUESTO POR SEXO Y TIPO DE CONTRATO. AÑO

NOVIEMBRE 2006

TOTAL	A. DIR.ADM.PUB Y EMP>=10 AS.	B. GER. EMPR. <10 ASAL.	C. GER.EMP.S IN ASAL.	D. TIT.SEG.Y TER.CICLO UNIV.	E. TIT.PRIMER CICLO UNIV.	F. TEC.Y PROF. DE APOYO	G. EMP.DE TIPO ADM.	H. TRAB.SERV. REST.Y PERS.	J. TR.SER.PR.Y SEGURIDAD	
AMBOS SEXOS										
INDEFINIDO ORDINARIO	62.711	988	353	2	2.030	1.732	3.524	5.734	177	201
INDEFINIDO FOMENTO EMPLEO	24.742	214	40		403	437	1.806	3.719	105	11
MINUSVALIDOS	1.097	12	1	1	12	18	73	198	1	2
OBRA O SERVICIO	2.049.243	472	73	20	6.006	8.022	20.641	18.875	2.717	3.745
EVENTUAL CIRCUNSTANCIAS DE LA	429.482	406	67	7	2.734	3.343	18.153	31.785	3.123	566
INTERINIDAD	12.214	14	2		140	207	862	2.202	772	265
TEMPORAL MINUSVALIDOS	1.227	2			9	10	69	155	1	3
TEMP. DE INSERCIION	9						1			
RELEVO	1.514	6	1		24	41	94	77	1	
JUBILACION PARCIAL	1.335	12	2		20	28	86	68	2	
SUST. JUBILACION 64 AÑOS	107				3	2	9	2		
PRACTICAS	9.643	26	1		1.916	2.015	1.925	1.044	7	1
FORMACION	26.039		1		33	11	446	488	92	
OTROS CONTRATOS	2.115	37	21		14	10	416	28	3	
TOTAL CONTRATOS INICIALES	2.621.478	2.189	562	30	13.344	15.876	48.105	64.375	7.001	4.794
CONVERTIDOS EN INDEFINIDOS	129.165	228	39	2	2.100	2.694	5.581	10.415	285	77
TOTAL CONTRATOS	2.750.643	2.417	601	32	15.444	18.570	53.686	74.790	7.286	4.871
HOMBRES										
INDEFINIDO ORDINARIO	54.446	803	306	2	1.539	1.396	2.311	1.704	108	190
INDEFINIDO FOMENTO EMPLEO	19.144	160	29		239	270	879	616	25	8
MINUSVALIDOS	940	12	1	1	8	14	54	110	1	2
OBRA O SERVICIO	1.970.872	307	61	20	4.020	5.563	15.024	5.981	582	3.077
EVENTUAL CIRCUNSTANCIAS DE LA	354.185	308	48	7	1.950	2.398	11.682	7.057	1.251	490
INTERINIDAD	6.080	4			56	48	301	314	59	228
TEMPORAL MINUSVALIDOS	1.101	2			8	9	60	76	1	3
TEMP. DE INSERCIION	7						1			
RELEVO	1.414	5	1		15	32	79	52		
JUBILACION PARCIAL	1.315	12	2		20	27	84	62	2	
SUST. JUBILACION 64 AÑOS	104				3	2	8	1		
PRACTICAS	7.004	15			1.302	1.363	1.426	280	3	
FORMACION	24.779		1		17	10	384	149	17	
OTROS CONTRATOS	1.717	34	20		12	7	247	10	3	
TOTAL CONTRATOS INICIALES	2.443.108	1.662	469	30	9.189	11.139	32.540	16.412	2.052	3.998
CONVERTIDOS EN INDEFINIDOS	115.386	173	26	2	1.509	1.972	3.836	2.824	156	72
TOTAL CONTRATOS	2.558.494	1.835	495	32	10.698	13.111	36.376	19.236	2.208	4.070
MUJERES										
INDEFINIDO ORDINARIO	8.265	185	47		491	336	1.213	4.030	69	11
INDEFINIDO FOMENTO EMPLEO	5.598	54	11		164	167	927	3.103	80	3
MINUSVALIDOS	157				4	4	19	88		
OBRA O SERVICIO	78.371	165	12		1.986	2.459	5.617	12.894	2.135	668
EVENTUAL CIRCUNSTANCIAS DE LA	75.297	98	19		784	945	6.471	24.728	1.872	76
INTERINIDAD	6.134	10	2		84	159	561	1.888	713	37
TEMPORAL MINUSVALIDOS	126				1	1	9	79		
TEMP. DE INSERCIION	2									
RELEVO	100	1			9	9	15	25	1	
JUBILACION PARCIAL	20					1	2	6		
SUST. JUBILACION 64 AÑOS	3						1	1		
PRACTICAS	2.639	11	1		614	652	499	764	4	1
FORMACION	1.260				16	1	62	339	75	
OTROS CONTRATOS	398	3	1		2	3	169	18		
TOTAL CONTRATOS INICIALES	178.370	527	93		4.155	4.737	15.565	47.963	4.949	796
CONVERTIDOS EN INDEFINIDOS	13.779	55	13		591	722	1.745	7.591	129	5
TOTAL CONTRATOS	192.149	582	106		4.746	5.459	17.310	55.554	5.078	801

5.3A CONTRATOS DE TRABAJO EN EL SECTOR CONSTRUCCIÓN SEGUN GRUPO PRINCIPAL DE OCUPACION DEL PUESTO POR SEXO Y TIPO DE CONTRATO. AÑO (Continuación)

NOVIEMBRE 2006

K. DEP., COMER. Y ASIMIL.	L. TR. C. AGR. Y PESCA	M. TR. C. CONS EXC. MAQ.	N. TR. C. IND. Y ASIMIL.	P. TR. C. ART. GR. TEX, ETC	Q. OP. MAQ. FIJ MONT. Y ENS.	R. COND. Y OP. MAQ. MOVIL	S. TR. N/C SER. EXC. TTES.	T. PEONES	U. FUERZAS ARMADAS	
AMBOS SEXOS										
INDEFINIDO ORDINARIO	318	360	27.668	2.816	275	840	1.586	963	13.079	65
INDEFINIDO FOMENTO EMPLEO	193	46	10.721	1.332	156	431	835	560	3.729	4
MINUSVALIDOS	16	2	371	52	8	20	60	46	204	
OBRA O SERVICIO	1.088	7.608	1.214.664	70.897	2.761	15.795	49.149	16.457	609.289	964
EVENTUAL CIRCUNSTANCIAS DE L	2.041	18.917	156.289	27.833	2.635	7.208	16.359	11.412	126.468	136
INTERINIDAD	87	140	629	454	16	92	371	3.584	2.376	1
TEMPORAL MINUSVALIDOS	9	2	417	64	7	23	98	63	295	
TEMP. DE INSERCIION			3					2	3	
RELEVO	3	12	638	255	7	53	121	22	159	
JUBILACION PARCIAL	1	11	593	214	8	46	94	19	130	1
SUST. JUBILACION 64 AÑOS		2	44	8			9	3	25	
PRACTICAS	13	11	1.579	951	9	131	4	8		2
FORMACION	105	109	21.495	2.359	428	306	162			4
OTROS CONTRATOS	10	244	654	21	11	10	68	15	553	
TOTAL CONTRATOS INICIALES	3.884	27.464	1.435.765	107.256	6.321	24.955	68.916	33.154	756.310	1.177
CONVERTIDOS EN INDEFINIDOS	607	202	55.412	8.817	891	2.202	5.838	1.344	32.422	9
TOTAL CONTRATOS	4.491	27.666	1.491.177	116.073	7.212	27.157	74.754	34.498	788.732	1.186
HOMBRES										
INDEFINIDO ORDINARIO	200	328	27.161	2.773	265	824	1.556	296	12.621	63
INDEFINIDO FOMENTO EMPLEO	64	41	10.481	1.316	148	405	819	109	3.531	4
MINUSVALIDOS	4	2	362	52	8	20	59	34	196	
OBRA O SERVICIO	706	4.005	1.201.978	70.124	2.634	15.479	48.636	6.392	585.374	909
EVENTUAL CIRCUNSTANCIAS DE L	828	6.986	153.062	27.381	2.499	6.967	16.119	4.462	110.568	122
INTERINIDAD	7	117	597	445	13	84	358	1.304	2.145	
TEMPORAL MINUSVALIDOS	6	2	415	64	7	23	98	51	276	
TEMP. DE INSERCIION			3					1	2	
RELEVO	2	12	627	252	7	51	120	11	148	
JUBILACION PARCIAL	1	10	591	212	8	46	94	16	127	1
SUST. JUBILACION 64 AÑOS		2	44	8			9	2	25	
PRACTICAS	8	7	1.519	930	9	129	3	8		2
FORMACION	51	56	20.959	2.282	399	291	159			4
OTROS CONTRATOS	8	106	626	21	11	9	68	4	531	
TOTAL CONTRATOS INICIALES	1.885	11.674	1.418.425	105.860	6.008	24.328	68.098	12.690	715.544	1.105
CONVERTIDOS EN INDEFINIDOS	278	176	54.634	8.707	869	2.134	5.778	617	31.616	7
TOTAL CONTRATOS	2.163	11.850	1.473.059	114.567	6.877	26.462	73.876	13.307	747.160	1.112
MUJERES										
INDEFINIDO ORDINARIO	118	32	507	43	10	16	30	667	458	2
INDEFINIDO FOMENTO EMPLEO	129	5	240	16	8	26	16	451	198	
MINUSVALIDOS	12		9				1	12	8	
OBRA O SERVICIO	382	3.603	12.686	773	127	316	513	10.065	23.915	55
EVENTUAL CIRCUNSTANCIAS DE L	1.213	11.931	3.227	452	136	241	240	6.950	15.900	14
INTERINIDAD	80	23	32	9	3	8	13	2.280	231	1
TEMPORAL MINUSVALIDOS	3		2					12	19	
TEMP. DE INSERCIION								1	1	
RELEVO	1		11	3		2	1	11	11	
JUBILACION PARCIAL		1	2	2				3	3	
SUST. JUBILACION 64 AÑOS								1		
PRACTICAS	5	4	60	21		2	1			
FORMACION	54	53	536	77	29	15	3			
OTROS CONTRATOS	2	138	28			1		11	22	
TOTAL CONTRATOS INICIALES	1.999	15.790	17.340	1.396	313	627	818	20.464	40.766	72
CONVERTIDOS EN INDEFINIDOS	329	26	778	110	22	68	60	727	806	2
TOTAL CONTRATOS	2.328	15.816	18.118	1.506	335	695	878	21.191	41.572	74

5.4A CONTRATOS DE TRABAJO EN EL SECTOR CONSTRUCCIÓN SEGÚN DURACIÓN POR SEXO Y TIPO DE CONTRATO. AÑO

NOVIEMBRE 2006

	TOTAL	≤ 7 DIAS	> 7 Y ≤ 15 DIAS	>15 DIAS Y ≤ 1 MES	> 1 Y ≤ 3 MESES	> 3 Y ≤ 6 MESES	> 6 Y ≤ 12 MESES	> 12 MESES	INDETERMINADOS	INDEFINIDOS	DURACION MEDIA EN DIAS
AMBOS SEXOS											
INDEFINIDO ORDINARIO	62.711									62.711	
INDEFINIDO FOMENTO EMPLEO	24.742									24.742	
MINUSVALIDOS	1.097									1.097	
OBRA O SERVICIO	2.049.243	6.610	19.091	7.210	16.291	12.169	6.694	7.697	1.973.481		166,98
EVENTUAL CIRCUNSTANCIAS DE I	429.482	15.733	37.051	45.700	189.297	118.070	23.381	250			104,96
INTERINIDAD	12.214	701	558	1.682	1.094	941	151	129	6.958		74,78
TEMPORAL MINUSVALIDOS	1.227						1.166	61			371,69
TEMP. DE INSERCIÓN	9	7						2			80,78
SUST. JUBILACION 64 AÑOS	1.514	7		2	8	9	51	1.437			1.268,05
RELEVO	1.335	2		3	2	6	28	1.188	106		1.346,45
JUBILACION PARCIAL	107						100	7			362,69
PRACTICAS	9.643					7.489	2.009	145			217,42
FORMACION	26.039					23.516	2.280	243			194,32
OTROS CONTRATOS	2.115	55	72	62	56	342	42	14	1.472		146,68
TOTAL CONTRATOS INICIALES	2.621.478	23.115	56.772	54.659	206.748	162.542	35.904	11.171	1.982.017	88.550	126,05
CONVERTIDOS EN INDEFINIDOS	129.165									129.165	
TOTAL CONTRATOS	2.750.643	23.115	56.772	54.659	206.748	162.542	35.904	11.171	1.982.017	217.715	126,05
HOMBRES											
INDEFINIDO ORDINARIO	54.446									54.446	
INDEFINIDO FOMENTO EMPLEO	19.144									19.144	
MINUSVALIDOS	940									940	
OBRA O SERVICIO	1.970.872	4.322	6.246	5.314	11.598	9.008	4.800	7.282	1.922.302		219,67
EVENTUAL CIRCUNSTANCIAS DE I	354.185	11.148	13.882	40.227	169.001	99.903	19.809	215			109,12
INTERINIDAD	6.080	161	166	941	634	444	91	92	3.551		92,86
TEMPORAL MINUSVALIDOS	1.101						1.046	55			371,04
TEMP. DE INSERCIÓN	7	5						2			103,57
SUST. JUBILACION 64 AÑOS	1.414	6		2	8	9	49	1.340			1.262,58
RELEVO	1.315	2		3	2	6	28	1.169	105		1.346,07
JUBILACION PARCIAL	104						97	7			362,77
PRACTICAS	7.004					5.477	1.420	107			216,74
FORMACION	24.779					22.541	2.012	226			193,30
OTROS CONTRATOS	1.717	44	25	34	29	222	30	14	1.319		164,12
TOTAL CONTRATOS INICIALES	2.443.108	15.688	20.319	46.521	181.272	137.610	29.384	10.507	1.927.277	74.530	135,48
CONVERTIDOS EN INDEFINIDOS	115.386									115.386	
TOTAL CONTRATOS	2.558.494	15.688	20.319	46.521	181.272	137.610	29.384	10.507	1.927.277	189.916	135,48
MUJERES											
INDEFINIDO ORDINARIO	8.265									8.265	
INDEFINIDO FOMENTO EMPLEO	5.598									5.598	
MINUSVALIDOS	157									157	
OBRA O SERVICIO	78.371	2.288	12.845	1.896	4.693	3.161	1.894	415	51.179		72,86
EVENTUAL CIRCUNSTANCIAS DE I	75.297	4.585	23.169	5.473	20.296	18.167	3.572	35			85,38
INTERINIDAD	6.134	540	392	741	460	497	60	37	3.407		58,01
TEMPORAL MINUSVALIDOS	126						120	6			377,40
TEMP. DE INSERCIÓN	2	2									1,00
SUST. JUBILACION 64 AÑOS	100	1					2	97			1.345,40
RELEVO	20							19	1		1.372,32
JUBILACION PARCIAL	3						3				360,00
PRACTICAS	2.639					2.012	589	38			219,22
FORMACION	1.260					975	268	17			214,43
OTROS CONTRATOS	398	11	47	28	27	120	12		153		118,37
TOTAL CONTRATOS INICIALES	178.370	7.427	36.453	8.138	25.476	24.932	6.520	664	54.740	14.020	88,09
CONVERTIDOS EN INDEFINIDOS	13.779									13.779	
TOTAL CONTRATOS	192.149	7.427	36.453	8.138	25.476	24.932	6.520	664	54.740	27.799	88,09

6.1A CONTRATOS DE TRABAJO EN EL SECTOR SERVICIOS SEGÚN EDAD POR SEXO Y TIPO DE CONTRATOS. AÑO

NOVIEMBRE 2006

TOTAL EDAD	DE 16 A 19 AÑOS	DE 20 A 24 AÑOS	DE 25 A 29 AÑOS	DE 30 A 34 AÑOS	DE 35 A 39 AÑOS	DE 40 A 44 AÑOS	DE 45 A 49 AÑOS	DE 50 A 54 AÑOS	DE 55 A 59 AÑOS	MAYOR DE 59 AÑOS	
AMBOS SEXOS											
INDEFINIDO ORDINARIO	466.534	22.193	67.575	104.715	100.127	68.628	47.616	26.298	15.136	8.611	5.635
INDEFINIDO FOMENTO EMPLEO	258.259	17.084	48.919	56.709	31.129	17.932	13.776	33.546	20.769	13.406	4.989
MINUSVALIDOS	8.217	133	647	1.136	1.230	1.174	1.119	1.237	833	537	171
OBRA O SERVICIO	3.366.317	246.700	777.749	748.888	520.850	374.453	287.979	204.676	114.242	60.894	29.886
EVENTUAL CIRCUNSTANCIAS DE LA PROC	5.321.597	481.288	1.326.934	1.155.961	778.531	564.357	440.287	302.936	162.858	77.957	30.488
INTERINIDAD	1.209.598	47.924	231.999	255.031	178.233	148.133	140.174	110.566	62.477	27.126	7.935
TEMPORAL MINUSVALIDOS	10.309	250	1.042	1.540	1.681	1.583	1.272	835	387	136	
TEMP. DE INSERCIÓN	450	3	47	88	65	64	67	40	42	21	13
RELEVO	13.539	244	1.790	3.255	2.816	1.903	1.523	974	611	287	136
JUBILACION PARCIAL	12.237							108	29	134	11.966
SUST. JUBILACION 64 AÑOS	1.063	20	104	183	191	162	146	115	83	34	25
PRACTICAS	64.005	4.418	29.650	25.532	3.357	624	234	125	36	13	16
FORMACION	68.242	43.881	11.391	2.227	2.145	2.524	2.346	1.906	1.045	585	192
OTROS CONTRATOS	78.720	1.515	10.289	17.097	13.879	10.721	9.356	7.267	4.661	2.425	1.510
TOTAL CONTRATOS INICIALES	10.879.087	865.653	2.508.136	2.372.362	1.634.234	1.192.258	946.206	691.066	383.657	192.417	93.098
CONVERTIDOS EN INDEFINIDOS	696.134	24.000	133.952	188.099	133.349	87.076	62.665	35.478	18.607	9.351	3.557
TOTAL CONTRATOS	11.575.221	889.653	2.642.088	2.560.461	1.767.583	1.279.334	1.008.871	726.544	402.264	201.768	96.655

HOMBRES

INDEFINIDO ORDINARIO	261.829	12.199	35.086	56.898	58.691	40.967	27.683	14.100	7.978	4.680	3.547
INDEFINIDO FOMENTO EMPLEO	75.173	5.160	13.012	16.138	3.988	1.492	1.285	13.943	9.718	7.288	3.149
MINUSVALIDOS	4.947	78	340	630	702	750	687	742	555	340	123
OBRA O SERVICIO	1.667.362	127.503	370.590	376.545	271.154	187.822	132.758	92.708	55.319	33.685	19.278
EVENTUAL CIRCUNSTANCIAS DE LA PROC	2.421.625	237.729	600.371	538.131	369.816	251.759	179.514	120.516	68.630	37.603	17.556
INTERINIDAD	301.647	17.984	68.172	73.786	49.214	33.036	24.137	17.193	10.421	5.374	2.330
TEMPORAL MINUSVALIDOS	6.548	168	640	907	1.035	1.023	1.023	827	561	255	109
TEMP. DE INSERCIÓN	154	2	14	29	31	14	25	11	15	10	3
RELEVO	7.750	186	1.048	1.867	1.674	1.121	811	509	302	151	81
JUBILACION PARCIAL	8.526							60	22	98	8.346
SUST. JUBILACION 64 AÑOS	616	17	69	106	125	89	74	52	44	24	16
PRACTICAS	27.236	2.077	11.374	11.706	1.656	278	78	37	10	5	15
FORMACION	33.792	24.662	4.785	825	720	711	661	612	393	303	120
OTROS CONTRATOS	34.000	966	3.864	6.328	5.646	4.613	3.972	3.243	2.618	1.650	1.100
TOTAL CONTRATOS INICIALES	4.851.205	428.731	1.109.365	1.083.896	764.452	523.675	372.708	264.553	156.586	91.466	55.773
CONVERTIDOS EN INDEFINIDOS	330.226	11.770	58.289	86.920	66.782	43.908	30.180	16.376	8.869	4.961	2.171
TOTAL CONTRATOS	5.181.431	440.501	1.167.654	1.170.816	831.234	567.583	402.888	280.929	165.455	96.427	57.944

MUJERES

INDEFINIDO ORDINARIO	204.705	9.994	32.489	47.817	41.436	27.661	19.933	12.198	7.158	3.931	2.088
INDEFINIDO FOMENTO EMPLEO	183.086	11.924	35.907	40.571	27.141	16.440	12.491	19.603	11.051	6.118	1.840
MINUSVALIDOS	3.270	55	307	506	528	424	432	495	278	197	48
OBRA O SERVICIO	1.698.955	119.197	407.159	372.343	249.696	186.631	155.221	111.968	58.923	27.209	10.608
EVENTUAL CIRCUNSTANCIAS DE LA PROC	2.899.972	243.559	726.563	617.830	408.715	312.598	260.773	182.420	94.228	40.354	12.932
INTERINIDAD	907.951	29.940	163.827	181.245	129.019	115.097	116.037	93.373	52.056	21.752	5.605
TEMPORAL MINUSVALIDOS	3.761	82	402	633	646	560	560	445	274	132	27
TEMP. DE INSERCIÓN	296	1	33	59	34	50	42	29	27	11	10
RELEVO	5.789	58	742	1.388	1.142	782	712	465	309	136	55
JUBILACION PARCIAL	3.711							48	7	36	3.620
SUST. JUBILACION 64 AÑOS	447	3	35	77	66	73	72	63	39	10	9
PRACTICAS	36.769	2.341	18.276	13.826	1.701	346	156	88	26	8	1
FORMACION	34.450	19.219	6.606	1.402	1.425	1.813	1.685	1.294	652	282	72
OTROS CONTRATOS	44.720	549	6.425	10.769	8.233	6.108	5.384	4.024	2.043	775	410
TOTAL CONTRATOS INICIALES	6.027.882	436.922	1.398.771	1.288.466	869.782	668.583	573.498	426.513	227.071	100.951	37.325
CONVERTIDOS EN INDEFINIDOS	365.908	12.230	75.663	101.179	66.567	43.168	32.485	19.102	9.738	4.390	1.386
TOTAL CONTRATOS	6.393.790	449.152	1.474.434	1.389.645	936.349	711.751	605.983	445.615	236.809	105.341	38.711

6.2A CONTRATOS DE TRABAJO EN EL SECTOR SERVICIOS SEGÚN NIVEL DE ESTUDIOS TERMINADOS POR SEXO Y TIPO DE CONTRATOS. AÑO

NOVIEMBRE 2006

	TOTAL	ANALFA- BETOS	ESTUDIOS PRIMARIOS	EST. SECUNDARIOS		EST. POSTSECUNDARIOS			
				PROGRAMAS F.P.	EDUCACION GENERAL	TEC. PROF. SU P.	PRIMER CICLO	SEGUNDO Y TERCER CICLO	OTROS
AMBOS SEXOS									
INDEFINIDO ORDINARIO	466.534	31.299	26.537	23.774	274.266	22.926	28.811	58.921	
INDEFINIDO FOMENTO EMPLEO	258.259	17.841	11.292	16.917	167.143	12.234	12.135	20.697	
MINUSVALIDOS	8.217	481	394	687	5.662	424	287	282	
OBRA O SERVICIO	3.366.317	349.353	189.494	199.968	2.063.356	150.990	173.142	240.014	
EVENTUAL CIRCUNSTANCIAS DE LA PI	5.321.597	362.914	321.418	354.556	3.650.014	229.352	194.165	209.178	
INTERINIDAD	1.209.598	71.414	62.677	132.057	664.692	84.456	115.067	79.235	
TEMPORAL MINUSVALIDOS	10.309	467	693	689	7.515	449	225	271	
TEMP. DE INSERCIÓN	450	3	32	30	229	36	53	67	
RELEVO	13.539	468	376	1.194	7.239	1.100	1.466	1.696	
JUBILACION PARCIAL	12.237	1.796	1.066	477	7.049	289	777	783	
SUST. JUBILACION 64 AÑOS	1.063	49	25	117	573	156	70	73	
PRACTICAS	64.005			11.055		13.116	13.994	25.840	
FORMACION	68.242	2.673	5.854	2.224	55.955	969	297	270	
OTROS CONTRATOS	78.720	1.835	2.284	7.381	37.667	7.273	13.162	9.118	
TOTAL CONTRATOS INICIALES	10.879.087	840.593	622.142	751.126	6.941.360	523.770	553.651	646.445	
CONVERTIDOS EN INDEFINIDOS	696.134	42.755	32.859	47.071	445.615	41.312	35.949	50.573	
TOTAL CONTRATOS	11.575.221	883.348	655.001	798.197	7.386.975	565.082	589.600	697.018	
HOMBRES									
INDEFINIDO ORDINARIO	261.829	18.255	14.895	12.137	155.189	13.033	14.805	33.515	
INDEFINIDO FOMENTO EMPLEO	75.173	5.323	3.715	3.695	50.439	3.125	2.994	5.882	
MINUSVALIDOS	4.947	281	249	333	3.538	253	144	149	
OBRA O SERVICIO	1.667.362	221.456	107.057	92.516	1.016.907	74.689	60.828	93.909	
EVENTUAL CIRCUNSTANCIAS DE LA PI	2.421.625	176.992	145.842	145.219	1.707.064	99.330	66.024	81.154	
INTERINIDAD	301.647	16.026	13.619	23.657	178.940	21.549	23.767	24.089	
TEMPORAL MINUSVALIDOS	6.548	300	472	378	4.901	243	112	142	
TEMP. DE INSERCIÓN	154	2	15	9	85	11	14	18	
RELEVO	7.750	290	206	689	4.664	673	531	697	
JUBILACION PARCIAL	8.526	1.333	764	295	5.145	197	367	425	
SUST. JUBILACION 64 AÑOS	616	31	15	61	367	97	22	23	
PRACTICAS	27.236			4.786		5.871	5.151	11.428	
FORMACION	33.792	1.521	3.498	667	27.683	260	83	80	
OTROS CONTRATOS	34.000	995	932	1.470	22.595	1.974	2.428	3.606	
TOTAL CONTRATOS INICIALES	4.851.205	442.805	291.279	285.912	3.177.517	221.305	177.270	255.117	
CONVERTIDOS EN INDEFINIDOS	330.226	21.658	17.622	18.623	219.779	17.724	13.416	21.404	
TOTAL CONTRATOS	5.181.431	464.463	308.901	304.535	3.397.296	239.029	190.686	276.521	
MUJERES									
INDEFINIDO ORDINARIO	204.705	13.044	11.642	11.637	119.077	9.893	14.006	25.406	
INDEFINIDO FOMENTO EMPLEO	183.086	12.518	7.577	13.222	116.704	9.109	9.141	14.815	
MINUSVALIDOS	3.270	200	145	354	2.124	171	143	133	
OBRA O SERVICIO	1.698.955	127.897	82.437	107.452	1.046.449	76.301	112.314	146.105	
EVENTUAL CIRCUNSTANCIAS DE LA PI	2.899.972	185.922	175.576	209.337	1.942.950	130.022	128.141	128.024	
INTERINIDAD	907.951	55.388	49.058	108.400	485.752	62.907	91.300	55.146	
TEMPORAL MINUSVALIDOS	3.761	167	221	311	2.614	206	113	129	
TEMP. DE INSERCIÓN	296	1	17	21	144	25	39	49	
RELEVO	5.789	178	170	505	2.575	427	935	999	
JUBILACION PARCIAL	3.711	463	302	182	1.904	92	410	358	
SUST. JUBILACION 64 AÑOS	447	18	10	56	206	59	48	50	
PRACTICAS	36.769			6.269		7.245	8.843	14.412	
FORMACION	34.450	1.152	2.356	1.557	28.272	709	214	190	
OTROS CONTRATOS	44.720	840	1.352	5.911	15.072	5.299	10.734	5.512	
TOTAL CONTRATOS INICIALES	6.027.882	397.788	330.863	465.214	3.763.843	302.465	376.381	391.328	
CONVERTIDOS EN INDEFINIDOS	365.908	21.097	15.237	28.448	225.836	23.588	22.533	29.169	
TOTAL CONTRATOS	6.393.790	418.885	346.100	493.662	3.989.679	326.053	398.914	420.497	

6.3A CONTRATOS DE TRABAJO EN EL SECTOR SERVICIOS SEGUN GRUPO PRINCIPAL DE OCUPACION DEL PUESTO POR SEXO Y TIPO DE CONTRATO. AÑO

NOVIEMBRE 2006

TOTAL	A. DIR. ADM. PUB Y EMP>=10 AS.	B. GER. EMPR. <10 ASAL.	C. GER.EMP.S IN ASAL.	D. TIT. SEG. Y TER. CICLO UNIV.	E. TIT. PRIMER CICLO UNIV.	F. TEC. Y PROF. DE APOYO	G. EMP. DE TIPO ADM.	H. TRAB. SERV. REST. Y PERS.	J. TR. SER. PR. Y SEGURIDAD	
AMBOS SEXOS										
INDEFINIDO ORDINARIO	466.534	14.281	3.498	142	36.053	17.170	64.276	67.302	77.155	13.149
INDEFINIDO FOMENTO EMPLEO	258.259	2.943	517	38	10.565	5.424	30.145	50.194	50.686	1.431
MINUSVALIDOS	8.217	81	16	1	134	111	773	1.921	804	62
OBRA O SERVICIO	3.366.317	8.825	1.180	198	255.392	71.140	352.690	368.147	393.399	39.799
EVENTUAL CIRCUNSTANCIAS DE LA	5.321.597	11.387	1.497	403	103.933	63.224	335.774	639.975	1.208.870	39.359
INTERINIDAD	1.209.598	1.210	112	17	37.273	87.006	80.173	197.027	248.305	5.925
TEMPORAL MINUSVALIDOS	10.309	28	4	1	115	70	603	2.104	593	35
TEMP. DE INSERCIION	450	4			56	29	81	20	45	1
RELEVO	13.539	170	20	3	1.016	1.192	1.149	1.549	1.194	138
JUBILACION PARCIAL	12.237	231	30	1	860	993	1.030	1.964	960	91
SUST. JUBILACION 64 AÑOS	1.063	4			31	40	100	115	99	9
PRACTICAS	64.005	411	14	1	18.769	8.841	15.687	12.222	3.812	11
FORMACION	68.242	16	2	5	470	317	2.737	5.979	10.539	103
OTROS CONTRATOS	78.720	494	129	1	25.555	10.688	15.179	3.174	12.123	64
TOTAL CONTRATOS INICIALES	10.879.087	40.085	7.019	811	490.222	266.245	900.397	1.351.693	2.008.584	100.177
CONVERTIDOS EN INDEFINIDOS	696.134	3.259	568	123	26.242	16.513	73.328	124.406	116.947	5.247
TOTAL CONTRATOS	11.575.221	43.344	7.587	934	516.464	282.758	973.725	1.476.099	2.125.531	105.424
HOMBRES										
INDEFINIDO ORDINARIO	261.829	10.482	2.478	107	21.261	9.546	38.625	26.498	36.900	11.088
INDEFINIDO FOMENTO EMPLEO	75.173	1.659	285	30	3.536	1.624	10.594	7.961	11.193	841
MINUSVALIDOS	4.947	62	14	1	76	62	519	912	364	58
OBRA O SERVICIO	1.667.362	4.621	730	175	121.028	27.147	154.447	102.127	132.141	29.200
EVENTUAL CIRCUNSTANCIAS DE LA	2.421.625	6.723	900	330	51.840	17.375	163.140	182.712	485.744	30.353
INTERINIDAD	301.647	377	37	13	12.636	13.972	20.856	51.980	34.393	4.348
TEMPORAL MINUSVALIDOS	6.548	24	3	1	56	45	391	1.053	302	34
TEMP. DE INSERCIION	154	1			17	5	24	3	5	
RELEVO	7.750	123	12	3	416	372	634	637	391	119
JUBILACION PARCIAL	8.526	211	29	1	448	354	803	1.472	404	87
SUST. JUBILACION 64 AÑOS	616	3			12	11	60	42	25	8
PRACTICAS	27.236	198	5		8.466	3.577	6.936	3.944	361	9
FORMACION	33.792	6	1	5	164	78	1.387	1.922	2.752	67
OTROS CONTRATOS	34.000	359	89	1	16.801	1.212	9.910	442	1.539	47
TOTAL CONTRATOS INICIALES	4.851.205	24.849	4.583	667	236.757	75.380	408.326	381.705	706.514	76.259
CONVERTIDOS EN INDEFINIDOS	330.226	2.080	380	114	12.580	7.098	38.587	36.019	41.579	4.316
TOTAL CONTRATOS	5.181.431	26.929	4.963	781	249.337	82.478	446.913	417.724	748.093	80.575
MUJERES										
INDEFINIDO ORDINARIO	204.705	3.799	1.020	35	14.792	7.624	25.651	40.804	40.255	2.061
INDEFINIDO FOMENTO EMPLEO	183.086	1.284	232	8	7.029	3.800	19.551	42.233	39.493	590
MINUSVALIDOS	3.270	19	2		58	49	254	1.009	440	4
OBRA O SERVICIO	1.698.955	4.204	450	23	134.364	43.993	198.243	266.020	261.258	10.599
EVENTUAL CIRCUNSTANCIAS DE LA	2.899.972	4.664	597	73	52.093	45.849	172.634	457.263	723.126	9.006
INTERINIDAD	907.951	833	75	4	24.637	73.034	59.317	145.047	213.912	1.577
TEMPORAL MINUSVALIDOS	3.761	4	1		59	25	212	1.051	291	1
TEMP. DE INSERCIION	296	3			39	24	57	17	40	1
RELEVO	5.789	47	8		600	820	515	912	803	19
JUBILACION PARCIAL	3.711	20	1		412	639	227	492	556	4
SUST. JUBILACION 64 AÑOS	447	1			19	29	40	73	74	1
PRACTICAS	36.769	213	9	1	10.303	5.264	8.751	8.278	3.451	2
FORMACION	34.450	10	1		306	239	1.350	4.057	7.787	36
OTROS CONTRATOS	44.720	135	40		8.754	9.476	5.269	2.732	10.584	17
TOTAL CONTRATOS INICIALES	6.027.882	15.236	2.436	144	253.465	190.865	492.071	969.988	1.302.070	23.918
CONVERTIDOS EN INDEFINIDOS	365.908	1.179	188	9	13.662	9.415	34.741	88.387	75.368	931
TOTAL CONTRATOS	6.393.790	16.415	2.624	153	267.127	200.280	526.812	1.058.375	1.377.438	24.849

6.3A CONTRATOS DE TRABAJO EN EL SECTOR SERVICIOS SEGUN GRUPO PRINCIPAL DE OCUPACION DEL PUESTO POR SEXO Y TIPO DE CONTRATO. AÑO (Continuación)

NOVIEMBRE 2006

	K. DEP.COMER Y ASIMIL.	L. TR.C.AGR. Y PESCA	M. TR.C.CONS EXC.MAQ.	N. TR.C.IND. Y ASIMIL.	P. TR.C.ART. GR.TEX,ETC	Q. OP.MAQ.FIJ MONT.Y ENS.	R. COND.Y OP. MAQ.MOVIL	S. TR.N/C SER. EXC.TTES.	T. PEONES	U. FUERZAS ARMADAS
AMBOS SEXOS										
INDEFINIDO ORDINARIO	46.584	4.247	4.375	6.440	3.207	2.616	32.025	45.473	28.162	379
INDEFINIDO FOMENTO EMPLEO	41.039	1.088	1.874	3.135	2.002	1.731	11.654	30.001	13.722	70
MINUSVALIDOS	819	46	79	145	50	66	482	1.934	692	1
OBRA O SERVICIO	186.676	44.615	88.225	42.317	29.040	64.965	187.893	405.904	812.453	13.459
EVENTUAL CIRCUNSTANCIAS DE L	591.089	47.086	41.663	70.614	35.788	104.086	266.429	808.788	920.000	31.632
INTERINIDAD	74.462	2.412	3.482	3.795	3.404	10.046	27.129	334.403	91.193	2.224
TEMPORAL MINUSVALIDOS	782	119	96	129	95	158	513	3.125	1.739	
TEMP. DE INSERCIION	6	23	6				2	51	126	
RELEVO	823	76	315	716	60	162	1.853	1.828	1.269	6
JUBILACION PARCIAL	728	53	278	695	53	175	1.494	1.661	934	6
SUST. JUBILACION 64 AÑOS	48	20	53	34	8	9	166	225	101	1
PRACTICAS	460	32	307	2.972	84	328	20	25		9
FORMACION	14.676	5.184	17.414	7.071	2.259	1.019	447			4
OTROS CONTRATOS	422	344	298	147	33	149	240	7.540	2.140	
TOTAL CONTRATOS INICIALES	958.614	105.345	158.465	138.210	76.083	185.510	530.347	1.640.958	1.872.531	47.791
CONVERTIDOS EN INDEFINIDOS	96.267	2.664	8.901	18.207	4.896	6.553	52.102	76.592	63.231	88
TOTAL CONTRATOS	1.054.881	108.009	167.366	156.417	80.979	192.063	582.449	1.717.550	1.935.762	47.879
HOMBRES										
INDEFINIDO ORDINARIO	19.540	1.604	4.005	6.270	1.542	2.072	30.458	19.810	19.402	141
INDEFINIDO FOMENTO EMPLEO	6.735	436	1.626	3.016	717	1.054	10.553	6.042	7.247	24
MINUSVALIDOS	417	40	75	140	32	44	466	1.112	553	
OBRA O SERVICIO	36.367	19.859	82.648	39.428	9.114	44.080	169.410	137.107	549.014	8.719
EVENTUAL CIRCUNSTANCIAS DE L	133.333	23.240	37.056	64.812	16.166	66.733	253.374	239.280	631.456	17.058
INTERINIDAD	11.740	1.713	2.487	3.437	956	7.066	24.504	55.025	55.348	759
TEMPORAL MINUSVALIDOS	412	103	92	124	47	113	494	1.972	1.282	
TEMP. DE INSERCIION	5	9	4				1	32	48	
RELEVO	429	65	294	685	48	140	1.749	619	1.014	
JUBILACION PARCIAL	550	52	268	689	47	159	1.471	643	838	
SUST. JUBILACION 64 AÑOS	19	16	45	34	5	7	155	93	80	1
PRACTICAS	132	22	291	2.901	52	307	16	15		4
FORMACION	4.137	2.120	12.506	6.415	1.038	766	425			3
OTROS CONTRATOS	195	218	274	133	8	123	203	1.058	1.388	
TOTAL CONTRATOS INICIALES	214.011	49.497	141.671	128.084	29.772	122.664	493.279	462.808	1.267.670	26.709
CONVERTIDOS EN INDEFINIDOS	27.851	2.156	8.308	17.814	2.798	5.183	50.450	25.286	47.573	54
TOTAL CONTRATOS	241.862	51.653	149.979	145.898	32.570	127.847	543.729	488.094	1.315.243	26.763
MUJERES										
INDEFINIDO ORDINARIO	27.044	2.643	370	170	1.665	544	1.567	25.663	8.760	238
INDEFINIDO FOMENTO EMPLEO	34.304	652	248	119	1.285	677	1.101	23.959	6.475	46
MINUSVALIDOS	402	6	4	5	18	22	16	822	139	1
OBRA O SERVICIO	150.309	24.756	5.577	2.889	19.926	20.885	18.483	268.797	263.439	4.740
EVENTUAL CIRCUNSTANCIAS DE L	457.756	23.846	4.607	5.802	19.622	37.353	13.055	569.508	288.544	14.574
INTERINIDAD	62.722	699	995	358	2.448	2.980	2.625	279.378	35.845	1.465
TEMPORAL MINUSVALIDOS	370	16	4	5	48	45	19	1.153	457	
TEMP. DE INSERCIION	1	14	2				1	19	78	
RELEVO	394	11	21	31	12	22	104	1.209	255	6
JUBILACION PARCIAL	178	1	10	6	6	16	23	1.018	96	6
SUST. JUBILACION 64 AÑOS	29	4	8		3	2	11	132	21	
PRACTICAS	328	10	16	71	32	21	4	10		5
FORMACION	10.539	3.064	4.908	656	1.221	253	22			1
OTROS CONTRATOS	227	126	24	14	25	26	37	6.482	752	
TOTAL CONTRATOS INICIALES	744.603	55.848	16.794	10.126	46.311	62.846	37.068	1.178.150	604.861	21.082
CONVERTIDOS EN INDEFINIDOS	68.416	508	593	393	2.098	1.370	1.652	51.306	15.658	34
TOTAL CONTRATOS	813.019	56.356	17.387	10.519	48.409	64.216	38.720	1.229.456	620.519	21.116

6.4A CONTRATOS DE TRABAJO EN EL SECTOR SERVICIOS SEGÚN DURACIÓN POR SEXO Y TIPO DE CONTRATO. AÑO

NOVIEMBRE 2006

	TOTAL	≤ 7 DIAS	> 7 Y ≤ 15 DIAS	>15 DIAS Y ≤ 1 MES	> 1 Y ≤ 3 MESES	> 3 Y ≤ 6 MESES	> 6 Y ≤ 12 MESES	> 12 MESES	INDETERMINADOS	INDEFINIDOS	DURACION MEDIA EN DIAS
AMBOS SEXOS											
INDEFINIDO ORDINARIO	466.534									466.534	
INDEFINIDO FOMENTO EMPLEO	258.259									258.259	
MINUSVALIDOS	8.217									8.217	
OBRA O SERVICIO	3.366.317	270.757	64.415	72.669	125.891	104.652	106.750	15.014	2.606.169		93,15
EVENTUAL CIRCUNSTANCIAS DE	5.321.597	1.724.005	311.889	530.578	1.590.714	1.020.831	141.891	1.689			65,76
INTERINIDAD	1.209.598	215.966	71.718	121.235	80.478	38.672	10.039	2.397	669.093		34,40
TEMPORAL MINUSVALIDOS	10.309						9.592	717			372,48
TEMP. DE INSERCIÓN	450	74		5	31	262	78				135,36
SUST. JUBILACION 64 AÑOS	13.539	37	7	11	75	141	434	12.833	1		1.345,09
RELEVO	12.237	27	3	11	18	33	147	10.916	1.082		1.457,12
JUBILACION PARCIAL	1.063						1.007	56			366,40
PRACTICAS	64.005					40.927	19.756	3.322			249,55
FORMACION	68.242					58.253	8.721	1.268			202,70
OTROS CONTRATOS	78.720	24.541	2.466	2.335	2.790	7.438	4.988	1.148	33.014		95,16
TOTAL CONTRATOS INICIALES	10.879.087	2.235.407	450.498	726.844	1.799.997	1.271.209	303.403	49.360	3.309.359	733.010	74,93
CONVERTIDOS EN INDEFINIDOS	696.134									696.134	
TOTAL CONTRATOS	11.575.221	2.235.407	450.498	726.844	1.799.997	1.271.209	303.403	49.360	3.309.359	1.429.144	74,93
HOMBRES											
INDEFINIDO ORDINARIO	261.829									261.829	
INDEFINIDO FOMENTO EMPLEO	75.173									75.173	
MINUSVALIDOS	4.947									4.947	
OBRA O SERVICIO	1.667.362	120.929	22.486	29.383	51.796	45.317	39.258	6.356	1.351.837		90,81
EVENTUAL CIRCUNSTANCIAS DE	2.421.625	808.109	136.957	231.913	713.873	464.125	65.844	804			66,01
INTERINIDAD	301.647	47.989	16.649	30.641	22.108	8.506	2.681	652	172.421		36,95
TEMPORAL MINUSVALIDOS	6.548						6.074	474			373,11
TEMP. DE INSERCIÓN	154	39		1	7	75	32				126,23
SUST. JUBILACION 64 AÑOS	7.750	23	5	6	40	83	251	7.342			1.337,94
RELEVO	8.526	20	2	5	15	22	99	7.683	680		1.461,90
JUBILACION PARCIAL	616						583	33			368,61
PRACTICAS	27.236					17.362	8.255	1.619			253,11
FORMACION	33.792					28.776	4.256	760			202,43
OTROS CONTRATOS	34.000	14.310	940	582	743	3.594	2.033	697	11.101		91,45
TOTAL CONTRATOS INICIALES	4.851.205	991.419	177.039	292.531	788.582	567.860	129.366	26.420	1.536.039	341.949	78,58
CONVERTIDOS EN INDEFINIDOS	330.226									330.226	
TOTAL CONTRATOS	5.181.431	991.419	177.039	292.531	788.582	567.860	129.366	26.420	1.536.039	672.175	78,58
MUJERES											
INDEFINIDO ORDINARIO	204.705									204.705	
INDEFINIDO FOMENTO EMPLEO	183.086									183.086	
MINUSVALIDOS	3.270									3.270	
OBRA O SERVICIO	1.698.955	149.828	41.929	43.286	74.095	59.335	67.492	8.658	1.254.332		94,82
EVENTUAL CIRCUNSTANCIAS DE	2.899.972	915.896	174.932	298.665	876.841	556.706	76.047	885			65,55
INTERINIDAD	907.951	167.977	55.069	90.594	58.370	30.166	7.358	1.745	496.672		33,59
TEMPORAL MINUSVALIDOS	3.761						3.518	243			371,38
TEMP. DE INSERCIÓN	296	35		4	24	187	46				140,10
SUST. JUBILACION 64 AÑOS	5.789	14	2	5	35	58	183	5.491	1		1.354,67
RELEVO	3.711	7	1	6	3	11	48	3.233	402		1.445,79
JUBILACION PARCIAL	447						424	23			363,34
PRACTICAS	36.769					23.565	11.501	1.703			246,92
FORMACION	34.450					29.477	4.465	508			202,96
OTROS CONTRATOS	44.720	10.231	1.526	1.753	2.047	3.844	2.955	451	21.913		98,88
TOTAL CONTRATOS INICIALES	6.027.882	1.243.988	273.459	434.313	1.011.415	703.349	174.037	22.940	1.773.320	391.061	72,12
CONVERTIDOS EN INDEFINIDOS	365.908									365.908	
TOTAL CONTRATOS	6.393.790	1.243.988	273.459	434.313	1.011.415	703.349	174.037	22.940	1.773.320	756.969	72,12

7.1A CONTRATOS DE TRABAJO INICIALES SEGÚN DURACIÓN Y JORNADA POR SEXO Y TIPO DE CONTRATO. AÑO

NOVIEMBRE 2006

	TOTAL	INDEFINIDA			TEMPORAL	
		JORNADA PARCIAL	JORNADA COMPLETA	FIJOS DISCONTINUOS	JORNADA PARCIAL	JORNADA COMPLETA
AMBOS SEXOS						
INDEFINIDO ORDINARIO	617.431	126.697	412.876	77.858		
INDEFINIDO FOMENTO EMPLEO	321.938	77.620	220.522	23.796		
MINUSVALIDOS	10.906	2.391	8.259	256		
OBRA O SERVICIO	6.395.190				1.347.367	5.047.823
EVENTUAL CIRCUNSTANCIAS DE LA PRODUCCION	7.157.515				1.739.320	5.418.195
INTERINIDAD	1.272.810				379.544	893.266
TEMPORAL MINUSVALIDOS	13.793				2.441	11.352
TEMP. DE INSERCIÓN	459				72	387
RELEVO	27.336				5.666	21.670
JUBILACION PARCIAL	24.691				24.691	
SUST. JUBILACION 64 AÑOS	1.487					1.487
PRACTICAS	85.288				12.803	72.485
FORMACION	109.665					109.665
OTROS CONTRATOS	110.132				14	110.118
TOTAL	16.148.641	206.708	641.657	101.910	3.511.918	11.686.448
HOMBRES						
INDEFINIDO ORDINARIO	381.082	59.414	282.519	39.149		
INDEFINIDO FOMENTO EMPLEO	115.369	12.910	96.739	5.720		
MINUSVALIDOS	7.128	1.037	5.963	128		
OBRA O SERVICIO	4.245.638				505.194	3.740.444
EVENTUAL CIRCUNSTANCIAS DE LA PRODUCCION	3.619.236				610.191	3.009.045
INTERINIDAD	334.830				47.051	287.779
TEMPORAL MINUSVALIDOS	9.338				1.161	8.177
TEMP. DE INSERCIÓN	161				25	136
RELEVO	19.327				2.594	16.733
JUBILACION PARCIAL	20.305				20.305	
SUST. JUBILACION 64 AÑOS	993					993
PRACTICAS	42.185				3.780	38.405
FORMACION	71.707					71.707
OTROS CONTRATOS	51.551				11	51.540
TOTAL	8.918.850	73.361	385.221	44.997	1.190.312	7.224.959
MUJERES						
INDEFINIDO ORDINARIO	236.349	67.283	130.357	38.709		
INDEFINIDO FOMENTO EMPLEO	206.569	64.710	123.783	18.076		
MINUSVALIDOS	3.778	1.354	2.296	128		
OBRA O SERVICIO	2.149.552				842.173	1.307.379
EVENTUAL CIRCUNSTANCIAS DE LA PRODUCCION	3.538.279				1.129.129	2.409.150
INTERINIDAD	937.980				332.493	605.487
TEMPORAL MINUSVALIDOS	4.455				1.280	3.175
TEMP. DE INSERCIÓN	298				47	251
RELEVO	8.009				3.072	4.937
JUBILACION PARCIAL	4.386				4.386	
SUST. JUBILACION 64 AÑOS	494					494
PRACTICAS	43.103				9.023	34.080
FORMACION	37.958					37.958
OTROS CONTRATOS	58.581				3	58.578
TOTAL	7.229.791	133.347	256.436	56.913	2.321.606	4.461.489

8.1A TOTAL CONTRATOS DE TRABAJO INICIALES Y CONTRATOS CONVERTIDOS EN INDEFINIDOS SEGÚN NIVEL DE ESTUDIOS TERMINADOS POR SEXO Y EDAD. AÑO

NOVIEMBRE 2006

	TOTAL	ANALFABETOS	ESTUDIOS PRIMARIOS	ESTUDIOS SECUNDARIOS		ESTUDIOS POST-SECUNDARIOS			
				PROGRAMAS F.P.	EDUCACIÓN GENERAL	TÉCNICOS PROFESIONALES SUPERIORES	PRIMER CICLO	SEGUNDO Y TERCER CICLO	OTROS
AMBOS SEXOS									
DE 16 A 19 AÑOS	1.246.992	100.090	104.676	59.600	959.512	12.476	6.170	4.468	
DE 20 A 24 AÑOS	3.502.742	274.752	206.073	225.765	2.373.207	175.329	146.026	101.590	
DE 25 A 29 AÑOS	3.599.047	314.939	237.347	222.948	2.080.569	220.113	236.303	286.828	
DE 30 A 34 AÑOS	2.664.929	268.842	218.066	161.682	1.564.555	135.213	132.200	184.371	
DE 35 A 39 AÑOS	2.033.289	219.591	199.322	120.240	1.269.787	73.816	60.771	89.762	
DE 40 A 44 AÑOS	1.625.322	174.950	181.506	92.971	1.048.371	43.566	33.818	50.140	
DE 45 A 49 AÑOS	1.198.304	131.139	164.370	58.850	772.245	20.731	22.306	28.663	
DE 50 A 54 AÑOS	697.814	75.318	114.252	26.310	449.711	8.569	9.888	13.766	
DE 55 A 59 AÑOS	375.302	41.920	68.750	11.024	238.220	3.763	5.064	6.561	
MAYOR DE 59 AÑOS	196.748	24.254	40.660	5.371	116.188	2.080	3.418	4.777	
TOTAL EDAD	17.140.489	1.625.795	1.535.022	984.761	10.872.365	695.656	655.964	770.926	

HOMBRES									
DE 16 A 19 AÑOS	739.757	64.085	70.787	30.032	564.790	6.035	2.374	1.654	
DE 20 A 24 AÑOS	1.851.370	175.364	135.123	104.929	1.281.113	79.918	40.083	34.840	
DE 25 A 29 AÑOS	1.984.589	216.527	164.019	104.617	1.201.596	104.199	81.676	111.955	
DE 30 A 34 AÑOS	1.531.459	187.622	148.558	75.732	927.557	63.050	51.392	77.548	
DE 35 A 39 AÑOS	1.140.240	143.986	128.421	53.064	715.529	35.038	24.108	40.094	
DE 40 A 44 AÑOS	856.785	106.883	107.586	34.621	552.957	19.873	12.826	22.039	
DE 45 A 49 AÑOS	628.137	79.021	96.821	19.585	399.673	10.451	8.381	14.205	
DE 50 A 54 AÑOS	389.263	45.357	69.642	9.947	247.426	4.610	4.541	7.740	
DE 55 A 59 AÑOS	229.853	26.704	44.144	5.138	144.109	2.465	2.906	4.387	
MAYOR DE 59 AÑOS	133.762	16.885	27.349	3.378	79.100	1.537	2.135	3.378	
TOTAL EDAD	9.485.215	1.062.434	992.450	441.043	6.113.850	327.176	230.422	317.840	

MUJERES									
DE 16 A 19 AÑOS	507.235	36.005	33.889	29.568	394.722	6.441	3.796	2.814	
DE 20 A 24 AÑOS	1.651.372	99.388	70.950	120.836	1.092.094	95.411	105.943	66.750	
DE 25 A 29 AÑOS	1.614.458	98.412	73.328	118.331	878.973	115.914	154.627	174.873	
DE 30 A 34 AÑOS	1.133.470	81.220	69.508	85.950	636.998	72.163	80.808	106.823	
DE 35 A 39 AÑOS	893.049	75.605	70.901	67.176	554.258	38.778	36.663	49.668	
DE 40 A 44 AÑOS	768.537	68.067	73.920	58.350	495.414	23.693	20.992	28.101	
DE 45 A 49 AÑOS	570.167	52.118	67.549	39.265	372.572	10.280	13.925	14.458	
DE 50 A 54 AÑOS	308.551	29.961	44.610	16.363	202.285	3.959	5.347	6.026	
DE 55 A 59 AÑOS	145.449	15.216	24.606	5.886	94.111	1.298	2.158	2.174	
MAYOR DE 59 AÑOS	62.986	7.369	13.311	1.993	37.088	543	1.283	1.399	
TOTAL EDAD	7.655.274	563.361	542.572	543.718	4.758.515	368.480	425.542	453.086	

8.2A TOTAL CONTRATOS DE TRABAJO INICIALES Y CONTRATOS CONVERTIDOS EN INDEFINIDOS SEGÚN GRAN GRUPO DE OCUPACIÓN DEL PUESTO POR SEXO Y EDAD. AÑO

NOVIEMBRE 2006

	TOTAL	1. DIR. EMPR. Y ADM. PUB.	2. TEC. Y PROF. CIENT. E INT.	3. TEC. Y PROF. DE APOYO	4. EMP. TIPO ADMINIST.	5. S. RES. PROT. PERS. Y VAR.	6. T. C. AGRIC. Y PESCA	7. ART. Y T.C. IN. CO. MIN.	8. OP. MAQ. E INSTR. MONT.	9. TRAB. NO CUALIFIC.	0. FUERZAS ARMADAS
AMBOS SEXOS											
DE 16 A 19 AÑ	1.246.992	865	8.459	51.831	96.618	365.868	31.735	171.600	51.467	461.007	7.542
DE 20 A 24 AÑ	3.502.742	4.780	136.664	274.859	422.621	926.754	63.755	369.553	192.487	1.095.660	15.609
DE 25 A 29 AÑ	3.599.047	11.211	280.326	322.532	462.167	686.664	77.363	436.721	236.943	1.075.315	9.805
DE 30 A 34 AÑ	2.664.929	13.455	186.902	190.961	272.714	433.698	82.324	382.185	200.632	895.891	6.167
DE 35 A 39 AÑ	2.033.289	11.023	101.107	106.666	155.661	318.003	91.099	317.632	155.480	772.473	4.145
DE 40 A 44 AÑ	1.625.322	7.959	63.568	68.814	101.958	258.999	90.318	254.393	120.434	655.816	3.063
DE 45 A 49 AÑ	1.198.304	5.198	43.801	44.775	63.658	184.566	78.279	192.648	83.792	499.451	2.136
DE 50 A 54 AÑ	697.814	2.899	22.837	24.840	31.217	102.192	50.760	125.740	46.388	289.876	1.065
DE 55 A 59 AÑ	375.302	1.950	12.119	13.659	15.219	50.763	29.985	77.897	25.247	147.997	466
MAYOR DE 59 A	196.748	1.596	10.366	9.228	8.926	21.762	19.139	36.794	15.135	73.678	124
TOTAL EDAD	17.140.489	60.936	866.149	1.108.165	1.630.759	3.349.269	614.757	2.365.163	1.128.005	5.967.164	50.122

HOMBRES

DE 16 A 19 AÑ	739.757	540	3.963	23.442	29.198	117.821	20.600	159.555	41.540	337.963	5.135
DE 20 A 24 AÑ	1.851.370	2.319	42.263	112.793	116.941	275.397	36.858	341.534	158.477	754.956	9.832
DE 25 A 29 AÑ	1.984.589	6.106	112.324	151.504	134.741	229.311	44.138	406.370	198.146	696.244	5.705
DE 30 A 34 AÑ	1.531.459	8.346	85.739	98.814	75.722	155.134	45.388	357.028	172.014	530.028	3.246
DE 35 A 39 AÑ	1.140.240	7.598	49.627	57.787	40.574	108.543	47.877	295.401	132.810	398.143	1.880
DE 40 A 44 AÑ	856.785	5.700	31.325	36.837	25.578	81.779	47.283	234.944	101.251	290.791	1.297
DE 45 A 49 AÑ	628.137	3.814	23.143	24.780	16.595	57.548	42.863	177.494	70.107	210.961	832
DE 50 A 54 AÑ	389.263	2.268	13.190	14.828	9.271	35.083	29.060	117.300	39.795	128.100	368
DE 55 A 59 AÑ	229.853	1.638	7.982	8.917	5.849	20.216	17.024	73.698	22.819	71.482	228
MAYOR DE 59 A	133.762	1.411	6.915	6.637	5.084	10.946	10.782	35.234	14.283	42.386	84
TOTAL EDAD	9.485.215	39.740	376.471	536.339	459.553	1.091.778	341.873	2.198.558	951.242	3.461.054	28.607

MUJERES

DE 16 A 19 AÑ	507.235	325	4.496	28.389	67.420	248.047	11.135	12.045	9.927	123.044	2.407
DE 20 A 24 AÑ	1.651.372	2.461	94.401	162.066	305.680	651.357	26.897	28.019	34.010	340.704	5.777
DE 25 A 29 AÑ	1.614.458	5.105	168.002	171.028	327.426	457.353	33.225	30.351	38.797	379.071	4.100
DE 30 A 34 AÑ	1.133.470	5.109	101.163	92.147	196.992	278.564	36.936	25.157	28.618	365.863	2.921
DE 35 A 39 AÑ	893.049	3.425	51.480	48.879	115.087	209.460	43.222	22.231	22.670	374.330	2.265
DE 40 A 44 AÑ	768.537	2.259	32.243	31.977	76.380	177.220	43.035	19.449	19.183	365.025	1.766
DE 45 A 49 AÑ	570.167	1.384	20.658	19.995	47.063	127.018	35.416	15.154	13.685	288.490	1.304
DE 50 A 54 AÑ	308.551	631	9.647	10.012	21.946	67.109	21.700	8.440	6.593	161.776	697
DE 55 A 59 AÑ	145.449	312	4.137	4.742	9.370	30.547	12.961	4.199	2.428	76.515	238
MAYOR DE 59 A	62.986	185	3.451	2.591	3.842	10.816	8.357	1.560	852	31.292	40
TOTAL EDAD	7.655.274	21.196	489.678	571.826	1.171.206	2.257.491	272.884	166.605	176.763	2.506.110	21.515

8.3A TOTAL CONTRATOS DE TRABAJO INICIALES Y CONTRATOS CONVERTIDOS EN INDEFINIDOS SEGÚN SECCIÓN DE ACTIVIDAD ECONÓMICA POR SEXO Y EDAD. AÑO

NOVIEMBRE 2006

	TOTAL	A. AGRICULTURA Y GANADERIA	B. PESCA	C. INDUSTRIAS EXTRACTIVAS	D. INDUSTRIAS MANUFACT.	E. P.DIST.ELE.GAS Y AGUA	F. CONSTRUCCIÓN	G. COMERCIO, REPARAC.	H. HOSTELERIA
AMBOS SEXOS									
DE 16 A 19 AÑOS	1.246.992	69.834	530	927	105.923	708	179.417	225.530	145.624
DE 20 A 24 AÑOS	3.502.742	171.463	1.732	2.823	240.201	3.398	441.037	485.689	330.510
DE 25 A 29 AÑOS	3.599.047	228.033	3.110	3.856	262.644	5.159	535.784	412.613	305.184
DE 30 A 34 AÑOS	2.664.929	229.665	3.529	3.450	193.787	3.735	463.180	274.365	227.134
DE 35 A 39 AÑOS	2.033.289	231.553	3.937	2.946	137.000	2.573	375.946	176.287	185.478
DE 40 A 44 AÑOS	1.625.322	213.411	4.151	2.232	102.234	2.031	292.392	120.175	156.506
DE 45 A 49 AÑOS	1.198.304	176.920	3.923	1.541	74.087	1.560	213.729	78.125	112.572
DE 50 A 54 AÑOS	697.814	114.665	2.836	896	42.247	929	133.977	40.668	63.520
DE 55 A 59 AÑOS	375.302	68.432	944	521	23.084	634	79.919	21.435	33.025
MAYOR DE 59 AÑOS	196.748	44.610	262	300	18.946	713	35.262	11.994	13.157
TOTAL EDAD	17.140.489	1.548.586	24.954	19.492	1.200.153	21.440	2.750.643	1.846.881	1.572.710

HOMBRES

DE 16 A 19 AÑOS	739.757	45.209	475	840	80.287	553	171.892	98.592	68.120
DE 20 A 24 AÑOS	1.851.370	102.961	1.572	2.405	161.463	2.552	412.763	194.351	139.514
DE 25 A 29 AÑOS	1.984.589	141.175	2.826	3.268	169.216	3.670	493.618	173.969	131.827
DE 30 A 34 AÑOS	1.531.459	137.116	3.263	2.987	126.163	2.634	428.062	124.875	95.404
DE 35 A 39 AÑOS	1.140.240	128.093	3.712	2.623	87.148	1.923	349.158	82.703	69.494
DE 40 A 44 AÑOS	856.785	114.202	3.985	2.008	61.169	1.478	271.055	55.125	53.077
DE 45 A 49 AÑOS	628.137	98.316	3.840	1.417	44.289	1.227	198.119	36.142	37.776
DE 50 A 54 AÑOS	389.263	66.454	2.768	843	27.638	787	125.318	20.540	22.677
DE 55 A 59 AÑOS	229.853	39.317	902	496	16.651	512	75.548	11.998	13.674
MAYOR DE 59 AÑOS	133.762	25.258	241	284	16.447	627	32.961	8.265	6.888
TOTAL EDAD	9.485.215	898.101	23.584	17.171	790.471	15.963	2.558.494	806.560	638.451

MUJERES

DE 16 A 19 AÑOS	507.235	24.625	55	87	25.636	155	7.525	126.938	77.504
DE 20 A 24 AÑOS	1.651.372	68.502	160	418	78.738	846	28.274	291.338	190.996
DE 25 A 29 AÑOS	1.614.458	86.858	284	588	93.428	1.489	42.166	238.644	173.357
DE 30 A 34 AÑOS	1.133.470	92.549	266	463	67.624	1.101	35.118	149.490	131.730
DE 35 A 39 AÑOS	893.049	103.460	225	323	49.852	650	26.788	93.584	115.984
DE 40 A 44 AÑOS	768.537	99.209	166	224	41.065	553	21.337	65.050	103.429
DE 45 A 49 AÑOS	570.167	78.604	83	124	29.798	333	15.610	41.983	74.796
DE 50 A 54 AÑOS	308.551	48.211	68	53	14.609	142	8.659	20.128	40.843
DE 55 A 59 AÑOS	145.449	29.115	42	25	6.433	122	4.371	9.437	19.351
MAYOR DE 59 AÑOS	62.986	19.352	21	16	2.499	86	2.301	3.729	6.269
TOTAL EDAD	7.655.274	650.485	1.370	2.321	409.682	5.477	192.149	1.040.321	934.259

8.3A TOTAL CONTRATOS DE TRABAJO INICIALES Y CONTRATOS CONVERTIDOS EN INDEFINIDOS SEGÚN SECCIÓN DE ACTIVIDAD ECONÓMICA POR SEXO Y EDAD. AÑO (Continuación)

NOVIEMBRE 2006

	I. TTES.,ALMAC. Y COMUNIC.	J. INTERMEDIAC. FINANCIERA	K. ACT.INMOB. Y ALQUILER	L. ADMON.PUB.DEF. Y S.S.	M. EDUCACIÓN	N. ACTIV.SANIT. Y SERV. SOC.	O. OTRAS ACT. SOCIALES	P. PERSONAL DOMÉSTICO	Q. ORGANISMOS EXTRATERRIT.
AMBOS SEXOS									
DE 16 A 19 AÑOS	25.509	2.208	355.863	21.121	14.997	23.434	74.124	1.231	12
DE 20 A 24 AÑOS	112.269	24.816	1.171.950	50.085	75.338	158.642	229.288	3.454	47
DE 25 A 29 AÑOS	155.486	44.708	1.065.878	69.150	109.891	168.478	225.639	3.332	102
DE 30 A 34 AÑOS	137.551	17.802	705.094	68.426	76.076	108.357	149.518	3.138	122
DE 35 A 39 AÑOS	110.054	7.094	495.137	69.131	49.323	81.989	101.505	3.271	65
DE 40 A 44 AÑOS	88.214	3.782	381.370	67.113	34.849	77.219	76.654	2.940	49
DE 45 A 49 AÑOS	60.816	2.742	273.351	53.889	22.833	65.360	54.231	2.607	18
DE 50 A 54 AÑOS	34.313	1.391	146.714	34.258	12.976	35.256	30.916	2.225	27
DE 55 A 59 AÑOS	16.602	657	69.241	20.448	7.340	14.492	16.896	1.623	9
MAYOR DE 59 AÑOS	9.753	1.394	25.819	12.687	5.836	5.074	10.024	912	5
TOTAL EDAD	750.567	106.594	4.690.417	466.308	409.459	738.301	968.795	24.733	456
HOMBRES									
DE 16 A 19 AÑOS	18.682	761	195.853	13.289	6.357	6.064	31.916	860	7
DE 20 A 24 AÑOS	73.197	8.263	585.492	21.138	19.354	26.797	97.773	1.765	10
DE 25 A 29 AÑOS	105.337	17.460	539.511	24.287	33.946	32.227	110.900	1.326	26
DE 30 A 34 AÑOS	98.624	6.911	351.356	23.424	27.339	23.644	78.458	1.155	44
DE 35 A 39 AÑOS	78.599	2.899	221.999	22.824	18.177	15.871	53.776	1.222	19
DE 40 A 44 AÑOS	62.252	1.428	143.493	23.187	12.650	11.218	39.337	1.099	22
DE 45 A 49 AÑOS	43.404	1.166	93.991	20.522	8.711	10.176	27.910	1.120	11
DE 50 A 54 AÑOS	25.789	630	51.851	15.506	5.534	5.499	16.385	1.037	7
DE 55 A 59 AÑOS	13.069	297	29.378	10.978	3.663	2.655	9.816	895	4
MAYOR DE 59 AÑOS	8.042	1.127	13.878	7.798	3.185	1.360	6.842	555	4
TOTAL EDAD	526.995	40.942	2.226.802	182.953	138.916	135.511	473.113	11.034	154
MUJERES									
DE 16 A 19 AÑOS	6.827	1.447	160.010	7.832	8.640	17.370	42.208	371	5
DE 20 A 24 AÑOS	39.072	16.553	586.458	28.947	55.984	131.845	131.515	1.689	37
DE 25 A 29 AÑOS	50.149	27.248	526.367	44.863	75.945	136.251	114.739	2.006	76
DE 30 A 34 AÑOS	38.927	10.891	353.738	45.002	48.737	84.713	71.060	1.983	78
DE 35 A 39 AÑOS	31.455	4.195	273.138	46.307	31.146	66.118	47.729	2.049	46
DE 40 A 44 AÑOS	25.962	2.354	237.877	43.926	22.199	66.001	37.317	1.841	27
DE 45 A 49 AÑOS	17.412	1.576	179.360	33.367	14.122	55.184	26.321	1.487	7
DE 50 A 54 AÑOS	8.524	761	94.863	18.752	7.442	29.757	14.531	1.188	20
DE 55 A 59 AÑOS	3.533	360	39.863	9.470	3.677	11.837	7.080	728	5
MAYOR DE 59 AÑOS	1.711	267	11.941	4.889	2.651	3.714	3.182	357	1
TOTAL EDAD	223.572	65.652	2.463.615	283.355	270.543	602.790	495.682	13.699	302

8.4A TOTAL CONTRATOS DE TRABAJO INICIALES Y CONTRATOS CONVERTIDOS EN INDEFINIDOS SEGÚN DURACIÓN DEL CONTRATO POR SEXO Y EDAD. AÑO

NOVIEMBRE 2006

	TOTAL	≤ 7 DIAS	>7 Y ≤ 15 DIAS	>15 DIAS Y ≤ 1 MES	>1 Y ≤ 3 MESES	>3 Y ≤ 6 MESES	>6 Y ≤ 12 MESES	> 12 MESES	INDETERMINADOS	INDEFINIDOS	DURACIÓN MEDIA EN DIAS
AMBOS SEXOS											
DE 16 A 19 AÑOS	1.246.992	210.407	38.185	87.964	231.854	184.496	22.352	3.025	387.001	81.708	77,00
DE 20 A 24 AÑOS	3.502.742	666.215	115.313	225.847	529.040	368.551	71.952	9.758	1.190.076	325.990	69,97
DE 25 A 29 AÑOS	3.599.047	503.019	112.263	225.771	488.798	384.319	97.063	16.534	1.305.342	465.938	84,74
DE 30 A 34 AÑOS	2.664.929	318.974	90.868	186.356	349.075	265.184	68.409	11.979	1.010.999	363.085	85,57
DE 35 A 39 AÑOS	2.033.289	251.097	84.118	168.984	255.065	182.198	48.626	7.953	790.913	244.335	78,37
DE 40 A 44 AÑOS	1.625.322	215.335	78.588	157.474	193.182	133.927	37.739	5.756	629.236	174.085	72,08
DE 45 A 49 AÑOS	1.198.304	166.203	63.812	126.093	132.367	86.196	24.664	3.916	458.217	136.836	65,65
DE 50 A 54 AÑOS	697.814	93.359	36.646	77.036	74.498	47.927	14.178	2.370	271.843	79.957	65,48
DE 55 A 59 AÑOS	375.302	45.864	18.292	42.431	38.342	25.189	7.899	1.625	147.560	48.100	69,70
MAYOR DE 59 AÑOS	196.748	22.264	10.738	23.891	15.518	10.010	4.089	22.767	65.382	22.089	354,67
TOTAL EDAD	17.140.489	2.492.737	648.823	1.321.847	2.307.739	1.687.997	396.971	85.683	6.256.569	1.942.123	79,99
HOMBRES											
DE 16 A 19 AÑOS	739.757	110.611	20.076	49.167	126.508	112.505	13.539	2.238	260.599	44.514	82,85
DE 20 A 24 AÑOS	1.851.370	307.690	51.724	109.105	256.692	176.641	33.955	6.272	744.763	164.528	73,70
DE 25 A 29 AÑOS	1.984.589	244.318	48.974	110.311	243.229	190.227	46.454	10.334	845.102	245.640	89,49
DE 30 A 34 AÑOS	1.531.459	154.956	37.491	90.926	181.548	140.613	35.019	7.554	679.420	203.932	92,66
DE 35 A 39 AÑOS	1.140.240	106.766	31.300	79.629	130.783	96.859	24.870	4.991	523.556	141.486	88,61
DE 40 A 44 AÑOS	856.785	80.009	27.045	71.475	93.551	69.010	18.697	3.444	395.530	98.024	84,24
DE 45 A 49 AÑOS	628.137	62.206	22.603	60.187	64.062	44.292	11.821	2.328	283.312	77.326	75,89
DE 50 A 54 AÑOS	389.263	36.354	14.063	40.425	38.627	26.230	7.255	1.510	177.305	47.494	75,43
DE 55 A 59 AÑOS	229.853	19.943	7.127	24.359	22.473	15.437	4.375	1.178	103.756	31.205	81,11
MAYOR DE 59 AÑOS	133.762	11.412	4.318	14.828	10.392	6.926	2.619	18.808	48.664	15.795	452,43
TOTAL EDAD	9.485.215	1.134.265	264.721	650.412	1.167.865	878.740	198.604	58.657	4.062.007	1.069.944	89,58
MUJERES											
DE 16 A 19 AÑOS	507.235	99.796	18.109	38.797	105.346	71.991	8.813	787	126.402	37.194	69,60
DE 20 A 24 AÑOS	1.651.372	358.525	63.589	116.742	272.348	191.910	37.997	3.486	445.313	161.462	66,61
DE 25 A 29 AÑOS	1.614.458	258.701	63.289	115.460	245.569	194.092	50.609	6.200	460.240	220.298	80,19
DE 30 A 34 AÑOS	1.133.470	164.018	53.377	95.430	167.527	124.571	33.390	4.425	331.579	159.153	78,42
DE 35 A 39 AÑOS	893.049	144.331	52.818	89.355	124.282	85.339	23.756	2.962	267.357	102.849	69,06
DE 40 A 44 AÑOS	768.537	135.326	51.543	85.999	99.631	64.917	19.042	2.312	233.706	76.061	62,46
DE 45 A 49 AÑOS	570.167	103.997	41.209	65.906	68.305	41.904	12.843	1.588	174.905	59.510	57,50
DE 50 A 54 AÑOS	308.551	57.005	22.583	36.611	35.871	21.697	6.923	860	94.538	32.463	56,46
DE 55 A 59 AÑOS	145.449	25.921	11.165	18.072	15.869	9.752	3.524	447	43.804	16.895	56,93
MAYOR DE 59 AÑOS	62.986	10.852	6.420	9.063	5.126	3.084	1.470	3.959	16.718	6.294	185,17
TOTAL EDAD	7.655.274	1.358.472	384.102	671.435	1.139.874	809.257	198.367	27.026	2.194.562	872.179	70,90

**8.5A TOTAL CONTRATOS DE TRABAJO INICIALES Y CONTRATOS CONVERTIDOS EN INDEFINIDOS
SEGÚN NÚMERO DE TRABAJADORES DE LA EMPRESA CONTRATANTE POR SEXO Y EDAD. AÑO**

NOVIEMBRE 2006

TOTAL	1 A 25	26 A 50	51 A 100	101 A 500	501 A 1.000	1.001 A 10.000	> 10.000	SIN DATOS
-------	--------	---------	----------	-----------	-------------	----------------	----------	-----------

AMBOS SEXOS

DE 16 A 19 AÑOS	1.246.992	537.876	140.877	122.986	245.862	69.160	113.628	2.144	14.459
DE 20 A 24 AÑOS	3.502.742	1.395.356	398.004	371.454	765.134	213.349	324.267	4.432	30.746
DE 25 A 29 AÑOS	3.599.047	1.486.942	417.680	383.626	770.201	209.436	289.606	5.065	36.491
DE 30 A 34 AÑOS	2.664.929	1.157.917	314.087	281.912	544.212	144.433	188.854	3.454	30.060
DE 35 A 39 AÑOS	2.033.289	903.018	242.973	214.261	410.167	106.609	131.647	1.350	23.264
DE 40 A 44 AÑOS	1.625.322	720.211	193.417	174.439	334.118	83.496	100.348	1.049	18.244
DE 45 A 49 AÑOS	1.198.304	536.094	142.450	127.409	244.458	59.964	72.803	582	14.544
DE 50 A 54 AÑOS	697.814	328.262	84.108	73.294	133.471	31.557	37.322	222	9.578
DE 55 A 59 AÑOS	375.302	193.843	44.834	37.897	64.058	13.696	15.449	92	5.433
MAYOR DE 59 AÑOS	196.748	103.287	22.792	19.282	31.560	6.879	9.299	397	3.252
TOTAL EDAD	17.140.489	7.362.806	2.001.222	1.806.560	3.543.241	938.579	1.283.223	18.787	186.071

HOMBRES

DE 16 A 19 AÑOS	739.757	336.881	85.948	71.200	132.898	37.719	64.715	832	9.564
DE 20 A 24 AÑOS	1.851.370	763.663	219.842	197.290	383.973	106.480	160.237	1.863	18.022
DE 25 A 29 AÑOS	1.984.589	869.921	244.922	215.030	389.609	104.443	136.375	2.103	22.186
DE 30 A 34 AÑOS	1.531.459	719.624	194.698	164.597	273.647	70.442	87.673	1.425	19.353
DE 35 A 39 AÑOS	1.140.240	566.393	148.057	119.633	188.048	45.622	56.628	549	15.310
DE 40 A 44 AÑOS	856.785	444.901	112.123	90.298	134.060	29.116	33.580	357	12.350
DE 45 A 49 AÑOS	628.137	334.874	82.145	64.767	95.401	19.346	21.349	162	10.093
DE 50 A 54 AÑOS	389.263	212.089	52.065	40.716	56.449	10.449	10.545	78	6.872
DE 55 A 59 AÑOS	229.853	129.284	30.628	23.534	31.733	5.245	5.342	38	4.049
MAYOR DE 59 AÑOS	133.762	70.066	16.624	13.940	20.259	4.281	5.862	348	2.382
TOTAL EDAD	9.485.215	4.447.696	1.187.052	1.001.005	1.706.077	433.143	582.306	7.755	120.181

MUJERES

DE 16 A 19 AÑOS	507.235	200.995	54.929	51.786	112.964	31.441	48.913	1.312	4.895
DE 20 A 24 AÑOS	1.651.372	631.693	178.162	174.164	381.161	106.869	164.030	2.569	12.724
DE 25 A 29 AÑOS	1.614.458	617.021	172.758	168.596	380.592	104.993	153.231	2.962	14.305
DE 30 A 34 AÑOS	1.133.470	438.293	119.389	117.315	270.565	73.991	101.181	2.029	10.707
DE 35 A 39 AÑOS	893.049	336.625	94.916	94.628	222.119	60.987	75.019	801	7.954
DE 40 A 44 AÑOS	768.537	275.310	81.294	84.141	200.058	54.380	66.768	692	5.894
DE 45 A 49 AÑOS	570.167	201.220	60.305	62.642	149.057	40.618	51.454	420	4.451
DE 50 A 54 AÑOS	308.551	116.173	32.043	32.578	77.022	21.108	26.777	144	2.706
DE 55 A 59 AÑOS	145.449	64.559	14.206	14.363	32.325	8.451	10.107	54	1.384
MAYOR DE 59 AÑOS	62.986	33.221	6.168	5.342	11.301	2.598	3.437	49	870
TOTAL EDAD	7.655.274	2.915.110	814.170	805.555	1.837.164	505.436	700.917	11.032	65.890

9.1A TOTAL CONTRATOS DE TRABAJO INICIALES Y CONTRATOS CONVERTIDOS EN INDEFINIDOS SEGÚN GRAN GRUPO DE OCUPACIÓN DEL PUESTO POR SEXO Y NIVEL DE ESTUDIOS TERMINADOS. AÑO

NOVIEMBRE 2006

	TOTAL	1. DIR. EMPR. Y ADM. PUB.	2. TEC. Y PROF. CIENT. E INT.	3. TEC. Y PROF. DE APOYO	4. EMP. TIPO ADMINIST.	5. S. RES. PROT. PERS. Y VAR.	6. T. C. AGRIC. Y PESCA	7. ART. Y T.C. IN. CO. MIN.	8. OP. MAQ. E INSTR. MONT.	9. TRAB. NO CUALIFIC.	0. FUERZAS ARMADAS
AMBOS SEXOS											
ANALFABETOS	1.625.795	2.044	13.667	31.312	51.298	228.518	46.367	298.943	149.176	800.885	3.585
ESTUDIOS PRIMARIOS	1.535.022	1.348	8.004	22.028	33.704	176.158	151.109	291.714	77.648	770.259	3.050
ESTUDIOS SECUNDARIOS	11.857.126	30.208	249.675	681.735	1.102.843	2.672.285	402.967	1.701.747	844.199	4.135.004	36.463
PROGRAMAS FORM. PROF.	984.761	2.480	30.743	98.700	150.670	287.776	14.527	93.353	67.121	236.816	2.575
EDUCACIÓN GENERAL	10.872.365	27.728	218.932	583.035	952.173	2.384.509	388.440	1.608.394	777.078	3.898.188	33.888
ESTUDIOS POSTSECUNDARIOS	2.122.546	27.336	594.803	373.090	442.914	272.308	14.314	72.759	56.982	261.016	7.024
TECN.PROF.SUP.	695.656	3.691	51.929	126.433	143.941	128.221	9.130	51.600	37.814	140.524	2.373
PRIMER CICLO	655.964	6.704	231.544	122.907	130.949	75.730	3.217	12.311	10.634	60.288	1.680
2° Y 3° CICLO	770.926	16.941	311.330	123.750	168.024	68.357	1.967	8.848	8.534	60.204	2.971
OTROS											
TOTAL	17.140.489	60.936	866.149	1.108.165	1.630.759	3.349.269	614.757	2.365.163	1.128.005	5.967.164	50.122
HOMBRES											
ANALFABETOS	1.062.434	1.466	7.430	17.693	17.928	88.181	26.585	282.340	126.386	492.085	2.340
ESTUDIOS PRIMARIOS	992.450	946	3.911	13.058	11.735	71.587	92.128	277.294	67.835	452.368	1.588
ESTUDIOS SECUNDARIOS	6.554.893	20.091	129.033	348.631	307.072	861.339	216.080	1.577.037	711.513	2.363.004	21.093
PROGRAMAS FORM. PROF.	441.043	1.527	14.476	48.881	33.967	59.602	7.196	85.734	55.172	132.983	1.505
EDUCACIÓN GENERAL	6.113.850	18.564	114.557	299.750	273.105	801.737	208.884	1.491.303	656.341	2.230.021	19.588
ESTUDIOS POSTSECUNDARIOS	875.438	17.237	236.097	156.957	122.818	70.671	7.080	61.887	45.508	153.597	3.586
TECN.PROF.SUP.	327.176	2.441	26.313	61.752	36.053	32.476	4.510	45.664	31.082	85.497	1.388
PRIMER CICLO	230.422	4.199	75.548	44.032	35.581	18.444	1.492	9.677	7.992	32.749	708
2° Y 3° CICLO	317.840	10.597	134.236	51.173	51.184	19.751	1.078	6.546	6.434	35.351	1.490
OTROS											
TOTAL	9.485.215	39.740	376.471	536.339	459.553	1.091.778	341.873	2.198.558	951.242	3.461.054	28.607
MUJERES											
ANALFABETOS	563.361	578	6.237	13.619	33.370	140.337	19.782	16.603	22.790	308.800	1.245
ESTUDIOS PRIMARIOS	542.572	402	4.093	8.970	21.969	104.571	58.981	14.420	9.813	317.891	1.462
ESTUDIOS SECUNDARIOS	5.302.233	10.117	120.642	333.104	795.771	1.810.946	186.887	124.710	132.686	1.772.000	15.370
PROGRAMAS FORM. PROF.	543.718	953	16.267	49.819	116.703	228.174	7.331	7.619	11.949	103.833	1.070
EDUCACIÓN GENERAL	4.758.515	9.164	104.375	283.285	679.068	1.582.772	179.556	117.091	120.737	1.668.167	14.300
ESTUDIOS POSTSECUNDARIOS	1.247.108	10.099	358.706	216.133	320.096	201.637	7.234	10.872	11.474	107.419	3.438
TECN.PROF.SUP.	368.480	1.250	25.616	64.681	107.888	95.745	4.620	5.936	6.732	55.027	985
PRIMER CICLO	425.542	2.505	155.996	78.875	95.368	57.286	1.725	2.634	2.642	27.539	972
2° Y 3° CICLO	453.086	6.344	177.094	72.577	116.840	48.606	889	2.302	2.100	24.853	1.481
OTROS											
TOTAL	7.655.274	21.196	489.678	571.826	1.171.206	2.257.491	272.884	166.605	176.763	2.506.110	21.515

9.2A TOTAL CONTRATOS DE TRABAJO INICIALES Y CONTRATOS CONVERTIDOS EN INDEFINIDOS SEGÚN SECCIÓN DE ACTIVIDAD ECONÓMICA POR SEXO Y NIVEL DE ESTUDIOS TERMINADOS. AÑO

NOVIEMBRE 2006

	TOTAL	A. AGRICULTURA Y GANADERIA	B. PESCA	C. INDUSTRIAS EXTRACTIVAS	D. INDUSTRIAS MANUFACT.	E. P.DIST.ELE. GAS Y AGUA	F. CONSTRUC- CIÓN	G. COMERCIO, REPARAC.	H. HOSTELERIA
AMBOS SEXOS									
ANALFABETOS	1.625.795	275.528	1.682	1.444	83.240	1.211	379.342	122.630	136.038
ESTUDIOS PRIMARIOS	1.535.022	421.661	3.877	1.843	82.756	1.415	368.469	97.901	131.559
ESTUDIOS SECUNDARIOS	11.857.126	827.391	17.706	14.754	898.786	13.638	1.899.679	1.443.403	1.238.689
PROGRAMAS FORM. PROF.	984.761	23.232	1.508	843	74.848	1.523	84.610	107.744	53.604
EDUCACIÓN GENERAL	10.872.365	804.159	16.198	13.911	823.938	12.115	1.815.069	1.335.659	1.185.085
ESTUDIOS POSTSECUNDARIOS	2.122.546	24.006	1.689	1.451	135.371	5.176	103.153	182.947	66.424
TECN.PROF.SUP.	695.656	12.953	1.359	565	68.473	2.210	45.014	83.009	30.068
PRIMER CICLO	655.964	6.619	166	343	26.355	1.263	31.618	41.024	21.495
2° Y 3° CICLO	770.926	4.434	164	543	40.543	1.703	26.521	58.914	14.861
OTROS									
TOTAL	17.140.489	1.548.586	24.954	19.492	1.200.153	21.440	2.750.643	1.846.881	1.572.710

HOMBRES

ANALFABETOS	1.062.434	171.752	1.630	1.354	57.676	774	364.785	60.944	53.290
ESTUDIOS PRIMARIOS	992.450	268.963	3.808	1.690	58.656	1.233	349.199	49.742	55.309
ESTUDIOS SECUNDARIOS	6.554.893	446.446	16.623	13.200	592.369	10.709	1.773.715	622.439	504.910
PROGRAMAS FORM. PROF.	441.043	10.658	1.464	645	50.013	1.114	72.614	45.200	21.503
EDUCACIÓN GENERAL	6.113.850	435.788	15.159	12.555	542.356	9.595	1.701.101	577.239	483.407
ESTUDIOS POSTSECUNDARIOS	875.438	10.940	1.523	927	81.770	3.247	70.795	73.435	24.942
TECN.PROF.SUP.	327.176	5.605	1.269	362	45.410	1.604	33.897	35.239	11.762
PRIMER CICLO	230.422	3.147	140	218	14.964	722	20.545	15.524	7.661
2° Y 3° CICLO	317.840	2.188	114	347	21.396	921	16.353	22.672	5.519
OTROS									
TOTAL	9.485.215	898.101	23.584	17.171	790.471	15.963	2.558.494	806.560	638.451

MUJERES

ANALFABETOS	563.361	103.776	52	90	25.564	437	14.557	61.686	82.748
ESTUDIOS PRIMARIOS	542.572	152.698	69	153	24.100	182	19.270	48.159	76.250
ESTUDIOS SECUNDARIOS	5.302.233	380.945	1.083	1.554	306.417	2.929	125.964	820.964	733.779
PROGRAMAS FORM. PROF.	543.718	12.574	44	198	24.835	409	11.996	62.544	32.101
EDUCACIÓN GENERAL	4.758.515	368.371	1.039	1.356	281.582	2.520	113.968	758.420	701.678
ESTUDIOS POSTSECUNDARIOS	1.247.108	13.066	166	524	53.601	1.929	32.358	109.512	41.482
TECN.PROF.SUP.	368.480	7.348	90	203	23.063	606	11.117	47.770	18.306
PRIMER CICLO	425.542	3.472	26	125	11.391	541	11.073	25.500	13.834
2° Y 3° CICLO	453.086	2.246	50	196	19.147	782	10.168	36.242	9.342
OTROS									
TOTAL	7.655.274	650.485	1.370	2.321	409.682	5.477	192.149	1.040.321	934.259

9.2A TOTAL CONTRATOS DE TRABAJO INICIALES Y CONTRATOS CONVERTIDOS EN INDEFINIDOS SEGÚN SECCIÓN DE ACTIVIDAD ECONÓMICA POR SEXO Y NIVEL DE ESTUDIOS TERMINADOS. AÑO (Continuación)

NOVIEMBRE 2006

	I. TTES.ALMAC. Y COMUNIC.	J. INTERMED. FINANCIERA	K. ACT.INMOB. Y ALQUILER	L. ADMON.PUB. DEF. Y S.S.	M. EDUCACIÓN	N. ACTIV.SANIT.Y SERV.SOC.	O. OTRAS ACT. SOCIALES	P. PERSONAL DOMÉSTICO	Q. ORGANISMOS EXTRATER.
AMBOS SEXOS									
ANALFABETOS	52.936	1.841	464.094	19.120	8.940	24.919	51.124	1.700	6
ESTUDIOS PRIMARIOS	37.570	1.322	275.929	46.109	8.998	16.630	35.910	3.057	16
ESTUDIOS SECUNDARIOS	574.020	42.311	3.256.862	294.825	174.070	431.482	710.485	18.736	289
PROGRAMAS FORM. PROF.	41.922	5.324	321.311	31.734	24.128	138.357	72.995	1.047	31
EDUCACIÓN GENERAL	532.098	36.987	2.935.551	263.091	149.942	293.125	637.490	17.689	258
ESTUDIOS POSTSECUNDARIOS	86.041	61.120	693.532	106.254	217.451	265.270	171.276	1.240	145
TECN.PROF.SUP.	37.080	7.990	225.224	27.156	28.934	67.941	57.151	511	18
PRIMER CICLO	24.720	19.051	193.317	42.842	72.393	127.350	47.000	385	23
2° Y 3° CICLO	24.241	34.079	274.991	36.256	116.124	69.979	67.125	344	104
OTROS									
TOTAL	750.567	106.594	4.690.417	466.308	409.459	738.301	968.795	24.733	456
HOMBRES									
ANALFABETOS	44.690	894	258.493	9.036	3.142	4.484	28.816	673	1
ESTUDIOS PRIMARIOS	31.780	513	121.829	22.835	3.245	3.744	19.059	839	6
ESTUDIOS SECUNDARIOS	410.605	16.092	1.531.498	121.983	59.204	72.964	353.166	8.871	99
PROGRAMAS FORM. PROF.	23.951	1.470	153.512	7.148	7.332	14.907	29.006	494	12
EDUCACIÓN GENERAL	386.654	14.622	1.377.986	114.835	51.872	58.057	324.160	8.377	87
ESTUDIOS POSTSECUNDARIOS	39.920	23.443	314.982	29.099	73.325	54.319	72.072	651	48
TECN.PROF.SUP.	18.856	2.459	114.000	8.585	10.035	9.807	27.980	297	9
PRIMER CICLO	9.277	6.764	81.203	9.663	20.923	22.141	17.352	172	6
2° Y 3° CICLO	11.787	14.220	119.779	10.851	42.367	22.371	26.740	182	33
OTROS									
TOTAL	526.995	40.942	2.226.802	182.953	138.916	135.511	473.113	11.034	154
MUJERES									
ANALFABETOS	8.246	947	205.601	10.084	5.798	20.435	22.308	1.027	5
ESTUDIOS PRIMARIOS	5.790	809	154.100	23.274	5.753	12.886	16.851	2.218	10
ESTUDIOS SECUNDARIOS	163.415	26.219	1.725.364	172.842	114.866	358.518	357.319	9.865	190
PROGRAMAS FORM. PROF.	17.971	3.854	167.799	24.586	16.796	123.450	43.989	553	19
EDUCACIÓN GENERAL	145.444	22.365	1.557.565	148.256	98.070	235.068	313.330	9.312	171
ESTUDIOS POSTSECUNDARIOS	46.121	37.677	378.550	77.155	144.126	210.951	99.204	589	97
TECN.PROF.SUP.	18.224	5.531	111.224	18.571	18.899	58.134	29.171	214	9
PRIMER CICLO	15.443	12.287	112.114	33.179	51.470	105.209	29.648	213	17
2° Y 3° CICLO	12.454	19.859	155.212	25.405	73.757	47.608	40.385	162	71
OTROS									
TOTAL	223.572	65.652	2.463.615	283.355	270.543	602.790	495.682	13.699	302

9.3A TOTAL CONTRATOS DE TRABAJO INICIALES Y CONTRATOS CONVERTIDOS EN INDEFINIDOS SEGÚN DURACIÓN DEL CONTRATO POR SEXO Y NIVEL DE ESTUDIOS TERMINADOS. AÑO

NOVIEMBRE 2006

TOTAL	≤ 7 DIAS	> 7 Y ≤ 15 DIAS	> 15 DIAS Y ≤ 1 MES	> 1 Y ≤ 3 MESES	> 3 Y ≤ 6 MESES	> 6 Y ≤ 12 MESES	> 12 Y ≤ 18 MESES	> 18 Y ≤ 24 MESES	> 24 MESES	INDETERMINADOS	INDEFINIDOS	
AMBOS SEXOS												
ANALFABETOS	1.625.795	150.313	46.523	118.619	191.944	110.676	21.864	667	615	6.371	842.727	135.476
ESTUDIOS PRIMARIOS	1.535.022	172.686	78.498	190.466	165.457	106.496	27.338	1.083	1.993	3.540	673.452	114.013
ESTUDIOS SECUND.	11.857.126	1.823.225	455.318	901.990	1.734.384	1.219.607	239.490	7.560	7.613	34.087	4.093.531	1.340.321
PROGRAMAS F.P.	984.761	181.176	38.512	66.461	133.364	117.539	24.170	819	918	3.459	302.897	115.446
EDUCAC. GRAL.	10.872.365	1.642.049	416.806	835.529	1.601.020	1.102.068	215.320	6.741	6.695	30.628	3.790.634	1.224.875
ESTUDIOS POSTSECUND.	2.122.546	346.513	68.484	110.772	215.954	251.218	108.279	4.020	6.348	11.786	646.859	352.313
TECNICO-PROFES.	695.656	116.958	25.076	43.213	84.953	89.542	23.859	848	908	3.739	203.365	103.195
PRIMER CICLO	655.964	123.239	23.377	35.718	63.941	71.106	33.067	1.016	1.065	3.266	206.212	93.957
2° Y 3° CICLO	770.926	106.316	20.031	31.841	67.060	90.570	51.353	2.156	4.375	4.781	237.282	155.161
OTROS												
TOTAL	17.140.489	2.492.737	648.823	1.321.847	2.307.739	1.687.997	396.971	13.330	16.569	55.784	6.256.569	1.942.123
HOMBRES												
ANALFABETOS	1.062.434	78.384	20.634	63.071	106.433	64.641	13.143	425	361	5.580	628.258	81.504
ESTUDIOS PRIMARIOS	992.450	84.266	35.032	113.880	93.756	64.846	16.778	669	1.652	2.957	505.932	72.682
ESTUDIOS SECUND.	6.554.893	832.510	184.882	433.878	888.345	646.937	125.620	4.347	3.961	26.972	2.661.990	745.451
PROGRAMAS F.P.	441.043	70.370	13.892	25.415	56.039	53.536	10.628	398	427	2.497	153.474	54.367
EDUCAC. GRAL.	6.113.850	762.140	170.990	408.463	832.306	593.401	114.992	3.949	3.534	24.475	2.508.516	691.084
ESTUDIOS POSTSECUND.	875.438	139.105	24.173	39.583	79.331	102.316	43.063	1.713	3.025	6.995	265.827	170.307
TECNICO-PROFES.	327.176	52.681	10.033	17.762	36.278	41.637	10.701	420	451	2.871	101.884	52.458
PRIMER CICLO	230.422	40.831	6.786	10.520	19.614	25.235	10.884	370	372	1.630	72.036	42.144
2° Y 3° CICLO	317.840	45.593	7.354	11.301	23.439	35.444	21.478	923	2.202	2.494	91.907	75.705
OTROS												
TOTAL	9.485.215	1.134.265	264.721	650.412	1.167.865	878.740	198.604	7.154	8.999	42.504	4.062.007	1.069.944
MUJERES												
ANALFABETOS	563.361	71.929	25.889	55.548	85.511	46.035	8.721	242	254	791	214.469	53.972
ESTUDIOS PRIMARIOS	542.572	88.420	43.466	76.586	71.701	41.650	10.560	414	341	583	167.520	41.331
ESTUDIOS SECUND.	5.302.233	990.715	270.436	468.112	846.039	572.670	113.870	3.213	3.652	7.115	1.431.541	594.870
PROGRAMAS F.P.	543.718	110.806	24.620	41.046	77.325	64.003	13.542	421	491	962	149.423	61.079
EDUCAC. GRAL.	4.758.515	879.909	245.816	427.066	768.714	508.667	100.328	2.792	3.161	6.153	1.282.118	533.791
ESTUDIOS POSTSECUND.	1.247.108	207.408	44.311	71.189	136.623	148.902	65.216	2.307	3.323	4.791	381.032	182.006
TECNICO-PROFES.	368.480	64.277	15.043	25.451	48.675	47.905	13.158	428	457	868	101.481	50.737
PRIMER CICLO	425.542	82.408	16.591	25.198	44.327	45.871	22.183	646	693	1.636	134.176	51.813
2° Y 3° CICLO	453.086	60.723	12.677	20.540	43.621	55.126	29.875	1.233	2.173	2.287	145.375	79.456
OTROS												
TOTAL	7.655.274	1.358.472	384.102	671.435	1.139.874	809.257	198.367	6.176	7.570	13.280	2.194.562	872.179

9.4A TOTAL CONTRATOS DE TRABAJO INICIALES Y CONTRATOS CONVERTIDOS EN INDEFINIDOS SEGÚN NÚMERO DE TRABAJADORES DE LA EMPRESA POR SEXO Y NIVEL DE ESTUDIOS TERMINADOS. AÑO

NOVIEMBRE 2006

	TOTAL	1 A 25	26 A 50	51 A 100	101 A 500	501 A 1.000	1.001 A 10.000	> 10.000	SIN DATOS
AMBOS SEXOS									
ANALFABETOS	1.625.795	772.227	193.675	169.947	302.712	104.227	65.516	616	16.875
ESTUDIOS PRIMARIOS	1.535.022	740.404	177.978	156.046	294.239	70.232	78.148	119	17.856
ESTUDIOS SECUNDARIOS	11.857.126	5.169.497	1.397.592	1.240.244	2.396.071	617.844	888.348	13.805	133.725
PROG. FORM. PROF.	984.761	330.417	99.357	106.451	253.015	61.665	124.303	1.210	8.343
EDUCACIÓN GENERAL	10.872.365	4.839.080	1.298.235	1.133.793	2.143.056	556.179	764.045	12.595	125.382
ESTUDIOS POSTSECUNDARIOS	2.122.546	680.678	231.977	240.323	550.219	146.276	251.211	4.247	17.615
TÉCNICOS PROF.SUP.	695.656	235.442	71.889	71.248	182.233	52.755	74.441	1.370	6.278
PRIMER CICLO	655.964	200.898	73.508	79.055	174.182	40.294	81.663	1.506	4.858
2° Y 3° CICLO	770.926	244.338	86.580	90.020	193.804	53.227	95.107	1.371	6.479
OTROS									
TOTAL	17.140.489	7.362.806	2.001.222	1.806.560	3.543.241	938.579	1.283.223	18.787	186.071
HOMBRES									
ANALFABETOS	1.062.434	545.029	133.117	107.345	171.538	59.227	33.714	355	12.109
ESTUDIOS PRIMARIOS	992.450	513.439	121.649	101.156	165.511	39.152	38.501	55	12.987
ESTUDIOS SECUNDARIOS	6.554.893	3.112.147	833.665	691.816	1.140.904	273.631	410.461	5.826	86.443
PROG. FORM. PROF.	441.043	159.399	50.040	47.142	104.992	24.621	50.145	482	4.222
EDUCACIÓN GENERAL	6.113.850	2.952.748	783.625	644.674	1.035.912	249.010	360.316	5.344	82.221
ESTUDIOS POSTSECUNDARIOS	875.438	277.081	98.621	100.688	228.124	61.133	99.630	1.519	8.642
TÉCNICOS PROF.SUP.	327.176	107.998	36.030	35.430	85.978	24.901	32.813	639	3.387
PRIMER CICLO	230.422	73.292	26.861	28.863	59.370	13.552	25.955	406	2.123
2° Y 3° CICLO	317.840	95.791	35.730	36.395	82.776	22.680	40.862	474	3.132
OTROS									
TOTAL	9.485.215	4.447.696	1.187.052	1.001.005	1.706.077	433.143	582.306	7.755	120.181
MUJERES									
ANALFABETOS	563.361	227.198	60.558	62.602	131.174	45.000	31.802	261	4.766
ESTUDIOS PRIMARIOS	542.572	226.965	56.329	54.890	128.728	31.080	39.647	64	4.869
ESTUDIOS SECUNDARIOS	5.302.233	2.057.350	563.927	548.428	1.255.167	344.213	477.887	7.979	47.282
PROG. FORM. PROF.	543.718	171.018	49.317	59.309	148.023	37.044	74.158	728	4.121
EDUCACIÓN GENERAL	4.758.515	1.886.332	514.610	489.119	1.107.144	307.169	403.729	7.251	43.161
ESTUDIOS POSTSECUNDARIOS	1.247.108	403.597	133.356	139.635	322.095	85.143	151.581	2.728	8.973
TÉCNICOS PROF.SUP.	368.480	127.444	35.859	35.818	96.255	27.854	41.628	731	2.891
PRIMER CICLO	425.542	127.606	46.647	50.192	114.812	26.742	55.708	1.100	2.735
2° Y 3° CICLO	453.086	148.547	50.850	53.625	111.028	30.547	54.245	897	3.347
OTROS									
TOTAL	7.655.274	2.915.110	814.170	805.555	1.837.164	505.436	700.917	11.032	65.890

10.1A TOTAL CONTRATOS DE TRABAJO INICIALES Y CONTRATOS CONVERTIDOS EN INDEFINIDOS SEGÚN SECCIÓN DE ACTIVIDAD ECONÓMICA POR SEXO Y GRAN GRUPO DE OCUPACIÓN DEL PUESTO. AÑO

NOVIEMBRE 2006

	TOTAL	A. AGRICULTURA Y GANADERIA	B. PESCA	C. INDUSTRIAS EXTRACTIVAS	D. INDUSTRIAS MANUFACT.	E. P. DIST. ELE. GAS Y AGUA	F. CONSTRUCCIÓN	G. COMERCIO, REPARAC.	H. HOSTELERIA
AMBOS SEXOS									
1. DIRECCION EMPRESAS Y ADMONE	60.936	307	45	77	5.488	104	3.050	8.582	3.648
2. TECS., PROFES. CIENTIFICOS E	866.149	2.661	51	457	28.260	1.484	34.014	32.551	3.524
3. TECNICOS Y PROFESIONALES DE	1.108.165	2.992	3.965	662	71.220	1.915	53.686	138.368	26.007
4. EMPLEADOS DE TIPO ADMINISTF	1.630.759	4.268	276	1.022	71.903	2.401	74.790	232.186	52.704
5. TRAB. SERV. REST., PERSON., PRC	3.349.269	3.469	641	83	41.816	776	16.648	789.154	1.097.522
6. TRABS. CUALIF. EN AGRICULTURA	614.757	459.007	15.710	388	3.705	272	27.666	24.624	2.130
7. ARTESAN./TRAB.C.IND.MANUF.C	2.365.163	6.460	533	4.853	331.062	3.031	1.614.462	142.889	11.835
8. OPERADORES INSTAL.Y MAQUINA	1.128.005	24.080	2.215	6.845	214.880	3.562	101.911	116.916	21.618
9. TRABAJADORES NO CUALIFICADC	5.967.164	1.045.113	1.515	5.105	430.995	7.894	823.230	360.970	352.241
0. FUERZAS ARMADAS	50.122	229	3		824	1	1.186	641	1.481
TOTAL	17.140.489	1.548.586	24.954	19.492	1.200.153	21.440	2.750.643	1.846.881	1.572.710

HOMBRES

1. DIRECCION EMPRESAS Y ADMONE	39.740	206	43	62	4.305	89	2.362	6.425	2.440
2. TECS., PROFES. CIENTIFICOS E	376.471	1.542	28	338	17.960	979	23.809	15.554	1.629
3. TECNICOS Y PROFESIONALES DE	536.339	1.758	3.883	496	45.746	1.167	36.376	81.263	11.800
4. EMPLEADOS DE TIPO ADMINISTF	459.553	1.202	100	340	20.303	648	19.236	48.505	19.363
5. TRAB. SERV. REST., PERSON., PRC	1.091.778	2.464	594	56	9.225	468	8.441	191.918	485.943
6. TRABS. CUALIF. EN AGRICULTURA	341.873	260.866	15.351	175	1.748	230	11.850	6.842	1.864
7. ARTESAN./TRAB.C.IND.MANUF.C	2.198.558	5.506	459	4.746	261.929	2.968	1.594.503	121.736	10.184
8. OPERADORES INSTAL.Y MAQUINA	951.242	22.490	2.124	6.550	144.912	3.252	100.338	104.526	19.615
9. TRABAJADORES NO CUALIFICADC	3.461.054	601.917	999	4.408	283.765	6.161	760.467	229.503	85.207
0. FUERZAS ARMADAS	28.607	150	3		578	1	1.112	288	406
TOTAL	9.485.215	898.101	23.584	17.171	790.471	15.963	2.558.494	806.560	638.451

MUJERES

1. DIRECCION EMPRESAS Y ADMONE	21.196	101	2	15	1.183	15	688	2.157	1.208
2. TECS., PROFES. CIENTIFICOS E	489.678	1.119	23	119	10.300	505	10.205	16.997	1.895
3. TECNICOS Y PROFESIONALES DE	571.826	1.234	82	166	25.474	748	17.310	57.105	14.207
4. EMPLEADOS DE TIPO ADMINISTF	1.171.206	3.066	176	682	51.600	1.753	55.554	183.681	33.341
5. TRAB. SERV. REST., PERSON., PRC	2.257.491	1.005	47	27	32.591	308	8.207	597.236	611.579
6. TRABS. CUALIF. EN AGRICULTURA	272.884	198.141	359	213	1.957	42	15.816	17.782	266
7. ARTESAN./TRAB.C.IND.MANUF.C	166.605	954	74	107	69.133	63	19.959	21.153	1.651
8. OPERADORES INSTAL.Y MAQUINA	176.763	1.590	91	295	69.968	310	1.573	12.390	2.003
9. TRABAJADORES NO CUALIFICADC	2.506.110	443.196	516	697	147.230	1.733	62.763	131.467	267.034
0. FUERZAS ARMADAS	21.515	79			246		74	353	1.075
TOTAL	7.655.274	650.485	1.370	2.321	409.682	5.477	192.149	1.040.321	934.259

10.1A TOTAL CONTRATOS DE TRABAJO INICIALES Y CONTRATOS CONVERTIDOS EN INDEFINIDOS SEGÚN SECCIÓN DE ACTIVIDAD ECONÓMICA POR SEXO Y GRAN GRUPO DE OCUPACIÓN DEL PUESTO. AÑO (Continuación)

NOVIEMBRE 2006

	I. TTES.ALMAC. Y COMUNIC.	J. INTERMED. FINANCIERA	K. ACTIV. INM Y ALQUILER	L. ADMN.PUB. DEF. Y S.S.	M. EDUCACIÓN	N. ACT.SANIT. Y SERV.SOC.	O. OTRAS ACT. SOCIALES	P. PERSONAL DOMESTICO	Q. ORGANISMOS EXTRATER.
AMBOS SEXOS									
1. DIRECCION EMPRESAS Y ADMONE!	7.566	1.092	18.094	1.010	1.814	2.163	7.853	30	13
2. TECS.,PROFES.CIENTIFICOS E	5.945	10.128	147.285	53.512	214.093	178.734	153.249	140	61
3. TECNICOS Y PROFESIONALES DE	30.811	15.317	307.362	50.526	87.763	97.025	220.223	234	89
4. EMPLEADOS DE TIPO ADMINISTR	205.545	73.307	718.707	35.847	30.718	51.848	74.495	576	166
5. TRAB.SERV.REST.,PERSON.,PRO	48.977	3.475	703.398	64.011	37.599	316.436	223.252	1.998	14
6. TRABS.CUALIF.EN AGRICULTURA	871	34	24.159	41.200	2.673	1.345	10.212	754	7
7. ARTESAN./TRAB.C.IND.MANUF.CI	9.754	340	164.622	42.038	7.512	3.944	21.346	478	4
8. OPERADORES INSTAL.Y MAQUINAI	296.410	259	290.889	5.218	1.487	13.204	28.371	117	23
9. TRABAJADORES NO CUALIFICADO!	144.620	2.619	2.270.962	172.911	25.760	73.522	229.225	20.403	79
0. FUERZAS ARMADAS	68	23	44.939	35	40	80	569	3	
TOTAL	750.567	106.594	4.690.417	466.308	409.459	738.301	968.795	24.733	456
HOMBRES									
1. DIRECCION EMPRESAS Y ADMONE!	5.421	801	11.030	410	868	912	4.342	17	7
2. TECS.,PROFES.CIENTIFICOS E	3.428	3.905	80.770	16.469	84.694	40.865	84.426	47	28
3. TECNICOS Y PROFESIONALES DE	16.600	6.700	151.330	15.375	26.860	20.616	116.215	125	29
4. EMPLEADOS DE TIPO ADMINISTR	77.333	26.700	202.969	7.683	6.255	8.419	20.239	227	31
5. TRAB.SERV.REST.,PERSON.,PRO	16.996	1.094	252.921	13.954	5.806	37.993	62.942	957	6
6. TRABS.CUALIF.EN AGRICULTURA	788	30	12.628	18.515	1.060	1.048	8.241	631	6
7. ARTESAN./TRAB.C.IND.MANUF.CI	9.115	315	127.037	34.162	5.220	2.716	17.557	403	2
8. OPERADORES INSTAL.Y MAQUINAI	282.171	244	225.382	4.602	1.079	11.394	22.444	96	23
9. TRABAJADORES NO CUALIFICADO!	115.096	1.150	1.137.224	71.770	7.065	11.503	136.269	8.528	22
0. FUERZAS ARMADAS	47	3	25.511	13	9	45	438	3	
TOTAL	526.995	40.942	2.226.802	182.953	138.916	135.511	473.113	11.034	154
MUJERES									
1. DIRECCION EMPRESAS Y ADMONE!	2.145	291	7.064	600	946	1.251	3.511	13	6
2. TECS.,PROFES.CIENTIFICOS E	2.517	6.223	66.515	37.043	129.399	137.869	68.823	93	33
3. TECNICOS Y PROFESIONALES DE	14.211	8.617	156.032	35.151	60.903	76.409	104.008	109	60
4. EMPLEADOS DE TIPO ADMINISTR	128.212	46.607	515.738	28.164	24.463	43.429	54.256	349	135
5. TRAB.SERV.REST.,PERSON.,PRO	31.981	2.381	450.477	50.057	31.793	278.443	160.310	1.041	8
6. TRABS.CUALIF.EN AGRICULTURA	83	4	11.531	22.685	1.613	297	1.971	123	1
7. ARTESAN./TRAB.C.IND.MANUF.CI	639	25	37.585	7.876	2.292	1.228	3.789	75	2
8. OPERADORES INSTAL.Y MAQUINAI	14.239	15	65.507	616	408	1.810	5.927	21	
9. TRABAJADORES NO CUALIFICADO!	29.524	1.469	1.133.738	101.141	18.695	62.019	92.956	11.875	57
0. FUERZAS ARMADAS	21	20	19.428	22	31	35	131		
TOTAL	223.572	65.652	2.463.615	283.355	270.543	602.790	495.682	13.699	302

10.2A TOTAL CONTRATOS DE TRABAJO INICIALES Y CONTRATOS CONVERTIDOS EN INDEFINIDOS SEGÚN DURACIÓN DEL CONTRATO POR SEXO Y GRAN GRUPO DE OCUPACIÓN DEL PUESTO. AÑO

NOVIEMBRE 2006

	TOTAL	≤ 7 DIAS	> 7 Y ≤ 15 DIAS	> 15 DIAS ≤ 1 MES	> 1 Y ≤ 3 MESES	> 3 Y ≤ 6 MESES	> 6 Y ≤ 12 MESES	> 12 Y ≤ 18 MESES	INDETERMINADOS	INDEFINIDOS	DURACIÓN MEDIA EN DIAS
AMBOS SEXOS											
1. DIRECCION EMPRESAS Y	60.936	4.380	634	1.131	3.822	5.972	2.718	880	10.047	31.352	
2. TECS., PROFES. CIENTIFI	866.149	159.009	21.801	33.387	58.430	83.384	71.529	13.590	290.413	134.606	
3. TECNICOS Y PROFESIONA	1.108.165	155.713	28.074	48.979	130.311	150.427	52.854	8.488	327.111	206.208	
4. EMPLEADOS DE TIPO ADM	1.630.759	201.175	51.707	102.540	268.326	232.358	41.759	7.237	437.750	287.907	
5. TRAB. SERV. REST., PERSC	3.349.269	769.521	84.223	177.948	679.275	468.818	79.150	7.970	619.717	462.647	
6. TRABS. CUALIF. EN AGRIC	614.757	63.584	93.181	207.589	25.961	18.041	4.691	636	175.550	25.524	
7. ARTESAN./TRAB. C. IND. M	2.365.163	46.228	21.351	63.318	219.716	205.322	37.649	14.760	1.535.055	221.764	
8. OPERADORES INSTAL. Y M	1.128.005	112.794	27.153	64.723	203.300	139.131	24.271	11.135	384.082	161.416	
9. TRABAJADORES NO CUALI	5.967.164	958.536	317.683	619.081	714.813	383.272	82.175	20.925	2.460.714	409.965	
0. FUERZAS ARMADAS	50.122	21.797	3.016	3.151	3.785	1.272	175	62	16.130	734	
TOTAL	17.140.489	2.492.737	648.823	1.321.847	2.307.739	1.687.997	396.971	85.683	6.256.569	1.942.123	
HOMBRES											
1. DIRECCION EMPRESAS Y	39.740	2.214	365	622	2.337	3.724	1.637	679	5.763	22.399	
2. TECS., PROFES. CIENTIFI	376.471	72.461	7.654	10.970	20.951	35.456	29.188	6.624	121.629	71.538	
3. TECNICOS Y PROFESIONA	536.339	77.600	10.613	18.317	59.891	77.602	24.092	5.356	149.618	113.250	
4. EMPLEADOS DE TIPO ADM	459.553	57.187	15.215	30.082	72.375	62.368	12.435	3.692	122.360	83.839	
5. TRAB. SERV. REST., PERSC	1.091.778	276.439	19.414	46.743	220.144	156.460	27.922	2.747	176.483	165.426	
6. TRABS. CUALIF. EN AGRIC	341.873	35.857	39.237	117.211	16.607	12.180	2.831	440	98.415	19.095	
7. ARTESAN./TRAB. C. IND. M	2.198.558	32.251	13.869	53.909	195.396	182.732	33.463	13.979	1.470.195	202.764	
8. OPERADORES INSTAL. Y M	951.242	88.891	20.659	51.643	174.434	121.447	20.731	10.383	318.229	144.825	
9. TRABAJADORES NO CUALI	3.461.054	479.577	136.338	319.095	403.453	225.994	46.199	14.717	1.589.266	246.415	
0. FUERZAS ARMADAS	28.607	11.788	1.357	1.820	2.277	777	106	40	10.049	393	
TOTAL	9.485.215	1.134.265	264.721	650.412	1.167.865	878.740	198.604	58.657	4.062.007	1.069.944	
MUJERES											
1. DIRECCION EMPRESAS Y	21.196	2.166	269	509	1.485	2.248	1.081	201	4.284	8.953	
2. TECS., PROFES. CIENTIFI	489.678	86.548	14.147	22.417	37.479	47.928	42.341	6.966	168.784	63.068	
3. TECNICOS Y PROFESIONA	571.826	78.113	17.461	30.662	70.420	72.825	28.762	3.132	177.493	92.958	
4. EMPLEADOS DE TIPO ADM	1.171.206	143.988	36.492	72.458	195.951	169.990	29.324	3.545	315.390	204.068	
5. TRAB. SERV. REST., PERSC	2.257.491	493.082	64.809	131.205	459.131	312.358	51.228	5.223	443.234	297.221	
6. TRABS. CUALIF. EN AGRIC	272.884	27.727	53.944	90.378	9.354	5.861	1.860	196	77.135	6.429	
7. ARTESAN./TRAB. C. IND. M	166.605	13.977	7.482	9.409	24.320	22.590	4.186	781	64.860	19.000	
8. OPERADORES INSTAL. Y M	176.763	23.903	6.494	13.080	28.866	17.684	3.540	752	65.853	16.591	
9. TRABAJADORES NO CUALI	2.506.110	478.959	181.345	299.986	311.360	157.278	35.976	6.208	871.448	163.550	
0. FUERZAS ARMADAS	21.515	10.009	1.659	1.331	1.508	495	69	22	6.081	341	
TOTAL	7.655.274	1.358.472	384.102	671.435	1.139.874	809.257	198.367	27.026	2.194.562	872.179	

10.3A TOTAL CONTRATOS DE TRABAJO INICIALES Y CONTRATOS CONVERTIDOS EN INDEFINIDOS SEGÚN NÚMERO DE TRABAJADORES DE LA EMPRESA CONTRATANTE POR SEXO Y GRAN GRUPO DE OCUPACIÓN DEL PUESTO. AÑO

NOVIEMBRE 2006

	TOTAL	1 A 25	26 A 50	51 A 100	101 A 500	501 A 1.000	1.001 A 10.000	> 10.000	SIN DATOS
AMBOS SEXOS									
1. DIRECCION EMPRESAS Y ADMONES. PUBLICAS	60.936	32.508	7.324	5.812	8.561	1.477	2.910	11	2.333
2. TECS.,PROFES.CIENTIFICOS E INTELECTUALES	866.149	331.379	102.006	101.109	179.926	44.707	84.679	904	21.439
3. TECNICOS Y PROFESIONALES DE APOYO	1.108.165	512.730	143.635	124.686	208.260	38.469	59.658	110	20.617
4. EMPLEADOS DE TIPO ADMINISTRATIVO	1.630.759	573.983	148.690	138.993	381.267	142.732	228.413	3.836	12.845
5. TRAB.SERV.REST.,PERSON.,PROTEC.Y VENDED.	3.349.269	1.574.006	348.208	331.442	680.667	152.578	215.364	11.978	35.026
6. TRAB.S.CUALIF.EN AGRICULTURA Y EN PESCA	614.757	375.706	67.883	48.758	85.874	18.514	10.384		7.638
7. ARTESAN./TRAB.C.IND.MANUF.CONST.MINERIA	2.365.163	1.324.696	385.912	276.349	281.402	30.145	35.089	4	31.566
8. OPERADORES INSTAL.Y MAQUINAR.Y MONTADOR.	1.128.005	580.810	127.973	102.235	172.819	45.233	85.984	459	12.492
9. TRABAJADORES NO CUALIFICADOS	5.967.164	2.054.563	668.757	675.529	1.530.759	455.793	538.629	1.485	41.649
0. FUERZAS ARMADAS	50.122	2.425	834	1.647	13.706	8.931	22.113		466
TOTAL GRUPO DE OCUPACION	17.140.489	7.362.806	2.001.222	1.806.560	3.543.241	938.579	1.283.223	18.787	186.071
HOMBRES									
1. DIRECCION EMPRESAS Y ADMONES. PUBLICAS	39.740	21.772	4.922	3.713	5.163	1.017	1.544	5	1.604
2. TECS.,PROFES.CIENTIFICOS E INTELECTUALES	376.471	154.591	44.525	42.393	74.795	16.518	29.107	240	14.302
3. TECNICOS Y PROFESIONALES DE APOYO	536.339	261.684	72.014	58.310	91.326	15.001	24.441	30	13.533
4. EMPLEADOS DE TIPO ADMINISTRATIVO	459.553	144.281	42.866	38.812	111.083	46.048	70.864	2.254	3.345
5. TRAB.SERV.REST.,PERSON.,PROTEC.Y VENDED.	1.091.778	515.790	118.989	113.834	221.303	44.130	62.082	3.866	11.784
6. TRAB.S.CUALIF.EN AGRICULTURA Y EN PESCA	341.873	221.103	35.192	23.329	44.040	8.007	5.377		4.825
7. ARTESAN./TRAB.C.IND.MANUF.CONST.MINERIA	2.198.558	1.259.013	362.075	257.338	243.983	21.062	24.903	4	30.180
8. OPERADORES INSTAL.Y MAQUINAR.Y MONTADOR.	951.242	517.052	107.125	86.464	134.030	34.209	60.754	360	11.248
9. TRABAJADORES NO CUALIFICADOS	3.461.054	1.350.789	398.824	375.946	772.860	241.936	290.727	996	28.976
0. FUERZAS ARMADAS	28.607	1.621	520	866	7.494	5.215	12.507		384
TOTAL GRUPO DE OCUPACION	9.485.215	4.447.696	1.187.052	1.001.005	1.706.077	433.143	582.306	7.755	120.181
MUJERES									
1. DIRECCION EMPRESAS Y ADMONES. PUBLICAS	21.196	10.736	2.402	2.099	3.398	460	1.366	6	729
2. TECS.,PROFES.CIENTIFICOS E INTELECTUALES	489.678	176.788	57.481	58.716	105.131	28.189	55.572	664	7.137
3. TECNICOS Y PROFESIONALES DE APOYO	571.826	251.046	71.621	66.376	116.934	23.468	35.217	80	7.084
4. EMPLEADOS DE TIPO ADMINISTRATIVO	1.171.206	429.702	105.824	100.181	270.184	96.684	157.549	1.582	9.500
5. TRAB.SERV.REST.,PERSON.,PROTEC.Y VENDED.	2.257.491	1.058.216	229.219	217.608	459.364	108.448	153.282	8.112	23.242
6. TRAB.S.CUALIF.EN AGRICULTURA Y EN PESCA	272.884	154.603	32.691	25.429	41.834	10.507	5.007		2.813
7. ARTESAN./TRAB.C.IND.MANUF.CONST.MINERIA	166.605	65.683	23.837	19.011	37.419	9.083	10.186		1.386
8. OPERADORES INSTAL.Y MAQUINAR.Y MONTADOR.	176.763	63.758	20.848	15.771	38.789	11.024	25.230	99	1.244
9. TRABAJADORES NO CUALIFICADOS	2.506.110	703.774	269.933	299.583	757.899	213.857	247.902	489	12.673
0. FUERZAS ARMADAS	21.515	804	314	781	6.212	3.716	9.606		82
TOTAL GRUPO DE OCUPACION	7.655.274	2.915.110	814.170	805.555	1.837.164	505.436	700.917	11.032	65.890

11.1A TOTAL CONTRATOS DE TRABAJO INICIALES Y CONTRATOS CONVERTIDOS EN INDEFINIDOS SEGÚN DURACIÓN DEL CONTRATO POR SEXO Y SECCIÓN DE ACTIVIDAD ECONÓMICA. AÑO

NOVIEMBRE 2006

	TOTAL	≤ 7 DIAS	> 7 Y ≤ 15 DIAS	> 15 DIAS ≤ 1 MES	> 1 Y ≤ 3 MESES	> 3 Y ≤ 6 MESES	> 6 Y ≤ 12 MESES	> 12 Y ≤ 18 MESES	INDETERMINADOS	INDEFINIDOS	DURACION MEDIA EN DIAS	
AMBOS SEXOS												
A AGRICULT.,GANADERIA,CA	1.548.586	181.638	121.955	486.944	52.386	28.700	11.905	682	624.480	39.896	30,33	
B PESCA, ACUICULTURA	24.954	603	157	318	2.062	1.723	219	64	10.086	9.722	107,81	
C INDUSTRIAS EXTRACTIVAS	19.492	431	65	391	3.170	3.209	630	326	6.741	4.529	181,37	
D INDUSTRIA MANUFACTURER	1.200.153	50.939	18.695	51.564	240.515	217.867	43.762	23.369	316.846	236.596	158,88	
E PROD. DISTR. ENERGIA E	21.440	604	681	1.127	2.861	2.747	1.148	711	7.040	4.521	198,64	
F CONSTRUCCION	2.750.643	23.115	56.772	54.659	206.748	162.542	35.904	11.171	1.982.017	217.715	126,05	
G COMERCIO. REPARACION V	1.846.881	48.651	29.223	89.058	478.608	408.792	54.272	8.045	283.315	446.917	119,98	
H HOSTELERIA	1.572.710	313.340	31.013	93.285	417.417	249.766	44.996	2.243	173.491	247.159	78,46	
I TRANSPORTE, ALMACENAMI	750.567	129.326	23.783	49.131	131.498	99.692	16.282	4.675	174.049	122.131	87,92	
J INTERMEDIACION FINANCI	106.594	5.036	2.436	5.538	16.437	20.899	3.371	1.716	16.177	34.984	151,87	
K ACTIVIDADES INMOBILIAF	4.690.417	1.256.880	208.788	306.403	418.912	223.765	48.023	8.348	1.876.859	342.439	40,37	
L ADMON.PUBLICA, DEFENSA	466.308	25.002	75.623	45.506	68.808	64.371	36.115	7.291	133.012	10.580	108,28	
M EDUCACION	409.459	27.523	13.033	20.644	34.112	36.147	46.874	9.057	177.367	44.702	172,14	
N ACTIV. SANITARIAS/VETE	738.301	183.106	36.394	60.199	93.677	71.349	23.503	3.692	193.730	72.651	66,83	
O OTRAS ACTIV. SOCIALES.	968.795	245.778	29.427	53.133	137.283	93.121	27.422	3.841	275.366	103.424	66,04	
P HOGARES QUE EMPLEAN PE	24.733	757	770	3.902	3.188	3.239	2.517	439	5.906	4.015	137,18	
Q ORGANISMOS EXTRATERRIT	456	8	8	45	57	68	28	13	87	142	164,29	
TOTAL	17.140.489	2.492.737	648.823	1.321.847	2.307.739	1.687.997	396.971	85.683	6.256.569	1.942.123	79,99	
HOMBRES												
A AGRICULT.,GANADERIA,CA	898.101	93.586	57.827	280.303	35.025	20.987	7.866	509	372.611	29.387	34,04	
B PESCA, ACUICULTURA	23.584	426	130	262	1.876	1.570	198	59	9.608	9.455	111,34	
C INDUSTRIAS EXTRACTIVAS	17.171	243	42	339	2.839	2.765	554	298	6.166	3.925	186,28	
D INDUSTRIA MANUFACTURER	790.471	32.451	8.983	29.677	156.189	145.961	30.391	20.292	204.846	161.681	179,95	
E PROD. DISTR. ENERGIA E	15.963	452	381	779	2.082	1.987	845	572	5.460	3.405	215,14	
F CONSTRUCCION	2.558.494	15.688	20.319	46.521	181.272	137.610	29.384	10.507	1.927.277	189.916	135,48	
G COMERCIO. REPARACION V	806.560	16.701	7.645	29.071	201.912	182.061	27.373	5.727	121.710	214.360	135,38	
H HOSTELERIA	638.451	133.753	10.076	32.993	167.161	108.827	20.095	1.164	54.983	109.399	81,45	
I TRANSPORTE, ALMACENAMI	526.995	80.144	11.840	26.627	101.640	74.170	11.695	4.030	125.068	91.781	98,85	
J INTERMEDIACION FINANCI	40.942	1.490	716	1.773	5.447	8.000	1.291	1.175	5.528	15.522	203,47	
K ACTIVIDADES INMOBILIAF	2.226.802	554.996	95.282	136.749	197.273	102.651	22.163	4.229	948.679	164.780	41,87	
L ADMON.PUBLICA, DEFENSA	182.953	9.036	25.905	21.306	27.719	29.296	13.396	2.521	48.311	5.463	109,35	
M EDUCACION	138.916	9.635	4.354	6.516	10.971	12.935	15.665	4.133	60.762	13.945	185,67	
N ACTIV. SANITARIAS/VETE	135.511	36.119	6.251	10.083	16.468	13.019	5.743	953	31.861	15.014	72,97	
O OTRAS ACTIV. SOCIALES.	473.113	149.169	14.484	24.850	58.346	35.760	11.529	2.351	136.668	39.956	56,79	
P HOGARES QUE EMPLEAN PE	11.034	375	486	2.559	1.625	1.120	409	130	2.432	1.898	97,23	
Q ORGANISMOS EXTRATERRIT	154	1	4	20	21	7	7	37	57	241,17		
TOTAL	9.485.215	1.134.265	264.721	650.412	1.167.865	878.740	198.604	58.657	4.062.007	1.069.944	89,58	
MUJERES												
A AGRICULT.,GANADERIA,CA	650.485	88.052	64.128	206.641	17.361	7.713	4.039	173	251.869	10.509	25,58	
B PESCA, ACUICULTURA	1.370	177	27	56	186	153	21	5	478	267	82,29	
C INDUSTRIAS EXTRACTIVAS	2.321	188	23	52	331	444	76	28	575	604	150,95	
D INDUSTRIA MANUFACTURER	409.682	18.488	9.712	21.887	84.326	71.906	13.371	3.077	112.000	74.915	118,79	
E PROD. DISTR. ENERGIA E	5.477	152	300	348	779	760	303	139	1.580	1.116	156,53	
F CONSTRUCCION	192.149	7.427	36.453	8.138	25.476	24.932	6.520	664	54.740	27.799	88,09	
G COMERCIO. REPARACION V	1.040.321	31.950	21.578	59.987	276.696	226.731	26.899	2.318	161.605	232.557	108,76	
H HOSTELERIA	934.259	179.587	20.937	60.292	250.256	140.939	24.901	1.079	118.508	137.760	76,37	
I TRANSPORTE, ALMACENAMI	223.572	49.182	11.943	22.504	29.858	25.522	4.587	645	48.981	30.350	64,42	
J INTERMEDIACION FINANCI	65.652	3.546	1.720	3.765	10.990	12.899	2.080	541	10.649	19.462	123,00	
K ACTIVIDADES INMOBILIAF	2.463.615	701.884	113.506	169.654	221.639	121.114	25.860	4.119	928.180	177.659	39,15	
L ADMON.PUBLICA, DEFENSA	283.355	15.966	49.718	24.200	41.089	35.075	22.719	4.770	84.701	5.117	107,56	
M EDUCACION	270.543	17.888	8.679	14.128	23.141	23.212	31.209	4.924	116.605	30.757	165,09	
N ACTIV. SANITARIAS/VETE	602.790	146.987	30.143	50.116	77.209	58.330	17.760	2.739	161.869	57.637	65,41	
O OTRAS ACTIV. SOCIALES.	495.682	96.609	14.943	28.283	78.937	57.361	15.893	1.490	138.698	63.468	75,39	
P HOGARES QUE EMPLEAN PE	13.699	382	284	1.343	1.563	2.119	2.108	309	3.474	2.117	170,21	
Q ORGANISMOS EXTRATERRIT	302	7	8	41	37	47	21	6	50	85	136,66	
TOTAL	7.655.274	1.358.472	384.102	671.435	1.139.874	809.257	198.367	27.026	2.194.562	872.179	70,90	

**11.2A TOTAL CONTRATOS DE TRABAJO INICIALES Y CONTRATOS CONVERTIDOS EN INDEFINIDOS
SEGÚN NÚMERO DE TRABAJADORES DE LA EMPRESA CONTRATANTE POR SEXO Y SECCIÓN DE
ACTIVIDAD ECONÓMICA. AÑO**

NOVIEMBRE 2006

	TOTAL	1 A 25	26 A 50	51 A 100	101 A 500	501 A 1.000	1.001 A 10.000	> 10.000	SIN DATOS
AMBOS SEXOS									
A AGRICULT.,GANADERIA,CAZA Y S	1.548.586	902.771	151.352	132.462	240.988	71.760	28.617		20.636
B PESCA, ACUICULTURA	24.954	22.740	957	197	374				686
C INDUSTRIAS EXTRACTIVAS	19.492	9.929	3.517	3.167	2.134	477	147		121
D INDUSTRIA MANUFACTURERA	1.200.153	530.192	188.220	135.911	237.547	64.765	34.351	1.685	7.482
E PROD. DISTR. ENERGIA ELECTRI	21.440	7.001	2.607	2.730	6.411	1.521	757		413
F CONSTRUCCION	2.750.643	1.640.218	451.737	318.412	268.931	20.738	10.699		39.908
G COMERCIO. REPARACION VEHICUL	1.846.881	1.010.565	195.525	132.736	290.531	71.052	116.654	8.007	21.811
H HOSTELERIA	1.572.710	892.853	187.988	162.322	233.034	42.291	35.333		18.889
I TRANSPORTE, ALMACENAMIENTO Y	750.567	374.182	80.384	57.026	132.499	49.553	37.304	7.390	12.229
J INTERMEDIACION FINANCIERA	106.594	26.359	7.574	9.292	25.847	12.514	24.265		743
K ACTIVIDADES INMOBILIARIAS	4.690.417	974.742	398.435	515.734	1.535.651	467.114	775.158		23.583
L ADMON.PUBLICA, DEFENSA Y SEG	466.308	109.570	67.202	75.108	133.893	35.700	42.573	39	2.223
M EDUCACION	409.459	186.607	66.513	59.566	61.226	12.239	20.659		2.649
N ACTIV. SANITARIAS/VETERINAR	738.301	162.018	78.857	89.671	224.870	59.495	119.685	1.666	2.039
O OTRAS ACTIV. SOCIALES. SERVI	968.795	491.369	119.501	111.550	148.660	29.360	37.021		31.334
P HOGARES QUE EMPLEAN PERSONAL	24.733	21.307	803	676	624				1.323
Q ORGANISMOS EXTRATERRITORIALE	456	383	50		21				2
TOTAL	17.140.489	7.362.806	2.001.222	1.806.560	3.543.241	938.579	1.283.223	18.787	186.071
HOMBRES									
A AGRICULT.,GANADERIA,CAZA Y S	898.101	536.908	86.955	71.781	128.501	42.068	18.784		13.104
B PESCA, ACUICULTURA	23.584	21.906	789	113	133				643
C INDUSTRIAS EXTRACTIVAS	17.171	9.118	3.149	2.656	1.620	413	109		106
D INDUSTRIA MANUFACTURERA	790.471	361.035	125.018	88.803	147.786	36.827	24.593	1.250	5.159
E PROD. DISTR. ENERGIA ELECTRI	15.963	5.574	1.772	1.971	4.840	1.087	472		247
F CONSTRUCCION	2.558.494	1.530.908	418.691	297.352	246.502	17.509	9.409		38.123
G COMERCIO. REPARACION VEHICUL	806.560	482.014	98.787	59.003	97.279	20.651	36.737	2.616	9.473
H HOSTELERIA	638.451	371.432	79.483	66.904	87.020	13.625	12.386		7.601
I TRANSPORTE, ALMACENAMIENTO Y	526.995	303.805	61.229	39.715	67.914	22.709	17.781	3.535	10.307
J INTERMEDIACION FINANCIERA	40.942	8.993	2.944	3.659	10.077	5.039	9.992		238
K ACTIVIDADES INMOBILIARIAS	2.226.802	447.365	185.784	248.758	720.881	226.614	385.436		11.964
L ADMON.PUBLICA, DEFENSA Y SEG	182.953	48.344	28.296	30.224	53.077	11.716	10.411	11	874
M EDUCACION	138.916	58.439	22.470	19.657	22.688	4.848	10.014		800
N ACTIV. SANITARIAS/VETERINAR	135.511	25.778	13.441	14.946	44.531	11.658	24.420	343	394
O OTRAS ACTIV. SOCIALES. SERVI	473.113	226.072	57.791	55.239	72.950	18.379	21.762		20.920
P HOGARES QUE EMPLEAN PERSONAL	11.034	9.891	426	224	266				227
Q ORGANISMOS EXTRATERRITORIALE	154	114	27		12				1
TOTAL	9.485.215	4.447.696	1.187.052	1.001.005	1.706.077	433.143	582.306	7.755	120.181
MUJERES									
A AGRICULT.,GANADERIA,CAZA Y S	650.485	365.863	64.397	60.681	112.487	29.692	9.833		7.532
B PESCA, ACUICULTURA	1.370	834	168	84	241				43
C INDUSTRIAS EXTRACTIVAS	2.321	811	368	511	514	64	38		15
D INDUSTRIA MANUFACTURERA	409.682	169.157	63.202	47.108	89.761	27.938	9.758	435	2.323
E PROD. DISTR. ENERGIA ELECTRI	5.477	1.427	835	759	1.571	434	285		166
F CONSTRUCCION	192.149	109.310	33.046	21.060	22.429	3.229	1.290		1.785
G COMERCIO. REPARACION VEHICUL	1.040.321	528.551	96.738	73.733	193.252	50.401	79.917	5.391	12.338
H HOSTELERIA	934.259	521.421	108.505	95.418	146.014	28.666	22.947		11.288
I TRANSPORTE, ALMACENAMIENTO Y	223.572	70.377	19.155	17.311	64.585	26.844	19.523	3.855	1.922
J INTERMEDIACION FINANCIERA	65.652	17.366	4.630	5.633	15.770	7.475	14.273		505
K ACTIVIDADES INMOBILIARIAS	2.463.615	527.377	212.651	266.976	814.770	240.500	389.722		11.619
L ADMON.PUBLICA, DEFENSA Y SEG	283.355	61.226	38.906	44.884	80.816	23.984	32.162	28	1.349
M EDUCACION	270.543	128.168	44.043	39.909	38.538	7.391	10.645		1.849
N ACTIV. SANITARIAS/VETERINAR	602.790	136.240	65.416	74.725	180.339	47.837	95.265	1.323	1.645
O OTRAS ACTIV. SOCIALES. SERVI	495.682	265.297	61.710	56.311	75.710	10.981	15.259		10.414
P HOGARES QUE EMPLEAN PERSONAL	13.699	11.416	377	452	358				1.096
Q ORGANISMOS EXTRATERRITORIALE	302	269	23		9				1
TOTAL	7.655.274	2.915.110	814.170	805.555	1.837.164	505.436	700.917	11.032	65.890

12.1A TOTAL CONTRATOS DE TRABAJO INICIALES Y CONTRATOS CONVERTIDOS EN INDEFINIDOS SEGÚN NÚMERO DE TRABAJADORES DE LA EMPRESA CONTRATANTE POR SEXO Y DURACIÓN DEL CONTRATO. AÑO

NOVIEMBRE 2006

	TOTAL	1 A 25	26 A 50	51 A 100	101 A 500	501 A 1.000	1.001 A 10.000	> 10.000	SIN DATOS
AMBOS SEXOS									
MENOR O IGUAL A 7 DIAS	2.492.737	683.376	230.373	277.349	765.207	187.522	313.486	211	35.213
DE MAS DE 7 A 15 DIAS	648.823	231.031	67.431	68.540	154.842	48.957	73.916	192	3.914
DE MAS DE 15 DIAS A 1 MES	1.321.847	572.308	129.084	118.851	280.842	83.622	128.693	1.510	6.937
DE MAS DE 1 A 3 MESES	2.307.739	1.162.096	272.233	205.769	394.059	101.974	145.617	3.403	22.588
DE MAS DE 3 A 6 MESES	1.687.997	887.062	200.999	155.276	270.962	63.266	81.999	3.714	24.719
DE MAS DE 6 A 12 MESES	396.971	192.609	48.124	39.681	66.623	16.863	25.427	2.196	5.448
DE MAS DE 12 A 18 MESES	13.330	4.841	1.650	1.340	3.220	768	1.223	73	215
DE MAS DE 18 A 24 MESES	16.569	5.399	2.399	2.042	3.295	970	2.292	44	128
DE MAS DE 24 MESES	55.784	12.541	7.115	6.792	14.184	4.815	9.105	953	279
INDETERMINADA	6.256.569	2.525.487	812.252	760.183	1.321.346	360.530	410.758	4.578	61.435
INDEFINIDA	1.942.123	1.086.056	229.562	170.737	268.661	69.292	90.707	1.913	25.195
TOTAL	17.140.489	7.362.806	2.001.222	1.806.560	3.543.241	938.579	1.283.223	18.787	186.071
HOMBRES									
MENOR O IGUAL A 7 DIAS	1.134.265	330.533	97.981	122.171	332.113	82.228	143.185	26	26.028
DE MAS DE 7 A 15 DIAS	264.721	97.905	23.949	24.651	61.409	20.843	33.817	40	2.107
DE MAS DE 15 DIAS A 1 MES	650.412	314.036	64.688	52.714	117.583	37.013	60.331	433	3.614
DE MAS DE 1 A 3 MESES	1.167.865	615.622	148.275	104.653	176.604	43.743	66.761	1.337	10.870
DE MAS DE 3 A 6 MESES	878.740	482.190	111.985	80.018	127.527	26.707	35.228	1.720	13.365
DE MAS DE 6 A 12 MESES	198.604	100.965	24.579	18.655	30.704	7.511	12.334	905	2.951
DE MAS DE 12 A 18 MESES	7.154	2.683	967	759	1.623	405	576	35	106
DE MAS DE 18 A 24 MESES	8.999	2.919	1.341	1.215	1.689	530	1.184	25	96
DE MAS DE 24 MESES	42.504	10.142	5.503	4.981	10.512	3.676	6.768	688	234
INDETERMINADA	4.062.007	1.880.704	571.352	494.742	707.058	179.092	180.341	1.556	47.162
INDEFINIDA	1.069.944	609.997	136.432	96.446	139.255	31.395	41.781	990	13.648
TOTAL	9.485.215	4.447.696	1.187.052	1.001.005	1.706.077	433.143	582.306	7.755	120.181
MUJERES									
MENOR O IGUAL A 7 DIAS	1.358.472	352.843	132.392	155.178	433.094	105.294	170.301	185	9.185
DE MAS DE 7 A 15 DIAS	384.102	133.126	43.482	43.889	93.433	28.114	40.099	152	1.807
DE MAS DE 15 DIAS A 1 MES	671.435	258.272	64.396	66.137	163.259	46.609	68.362	1.077	3.323
DE MAS DE 1 A 3 MESES	1.139.874	546.474	123.958	101.116	217.455	58.231	78.856	2.066	11.718
DE MAS DE 3 A 6 MESES	809.257	404.872	89.014	75.258	143.435	36.559	46.771	1.994	11.354
DE MAS DE 6 A 12 MESES	198.367	91.644	23.545	21.026	35.919	9.352	13.093	1.291	2.497
DE MAS DE 12 A 18 MESES	6.176	2.158	683	581	1.597	363	647	38	109
DE MAS DE 18 A 24 MESES	7.570	2.480	1.058	827	1.606	440	1.108	19	32
DE MAS DE 24 MESES	13.280	2.399	1.612	1.811	3.672	1.139	2.337	265	45
INDETERMINADA	2.194.562	644.783	240.900	265.441	614.288	181.438	230.417	3.022	14.273
INDEFINIDA	872.179	476.059	93.130	74.291	129.406	37.897	48.926	923	11.547
TOTAL	7.655.274	2.915.110	814.170	805.555	1.837.164	505.436	700.917	11.032	65.890

13.1A CONTRATOS DE TRABAJO INICIALES Y CONTRATOS CONVERTIDOS EN INDEFINIDOS SEGÚN DURACIÓN DEL CONTRATO POR TIPO DE JORNADA Y MODALIDAD. AMBOS SEXOS. AÑO

NOVIEMBRE 2006

	TOTAL	≤ 7 DIAS	>7 Y ≤ 15 DIAS	>15 DIAS Y ≤ 1 MES	>1 Y ≤ 3 MESES	>3 Y ≤ 6 MESES	>6 Y ≤ 12 MESES	>12 Y ≤ 18 MESES	>18 Y ≤ 24 MESES	> 24 MESES	INDETERMINADA	INDEFINIDA
JORNADA COMPLETA												
INDEFINIDO ORDINARIO	412.876											412.876
INDEFINIDO FOMENTO EMPLEO	220.522											220.522
MINUSVALIDOS	8.259											8.259
OBRA O SERVICIO	5.047.823	161.484	70.876	64.278	99.715	85.017	69.501	4.096	6.527	8.379	4.477.950	
EVENTUAL CIRCUNSTANCIAS DE LA	5.418.195	1.489.350	411.851	905.199	1.455.897	1.006.051	148.259	1.588				
INTERINIDAD	893.266	159.978	50.672	83.513	65.279	32.678	7.059	838	451	501	492.297	
TEMPORAL MINUSVALIDOS	11.352						10.460	761	43	88		
TEMP. DE INSERCIÓN	387	69		3	28	215	72					
RELEVO	21.670	49	8	13	98	186	620	562	1.267	18.866	1	
JUBILACION PARCIAL												
SUST. JUBILACION 64 AÑOS	1.487						1.404	74	3	6		
PRACTICAS	72.485					47.068	21.693	1.073	2.651			
FORMACION	109.665					95.861	12.141	1.111	492	60		
OTROS CONTRATOS	110.118	25.649	3.572	4.532	3.141	9.653	5.230	332	318	551	57.140	
CONVERTIDOS EN INDEFINIDOS	788.540											788.540
JORNADA PARCIAL												
INDEFINIDO ORDINARIO	126.697											126.697
INDEFINIDO FOMENTO EMPLEO	77.620											77.620
MINUSVALIDOS	2.391											2.391
OBRA O SERVICIO	1.347.367	124.187	19.033	34.866	54.920	41.498	54.644	1.258	3.182	782	1.012.997	
EVENTUAL CIRCUNSTANCIAS DE LA	1.739.320	472.201	69.044	185.376	606.741	349.609	55.713	636				
INTERINIDAD	379.544	59.691	23.760	44.045	21.851	10.831	3.923	358	222	382	214.481	
TEMPORAL MINUSVALIDOS	2.441						2.324	102	7	8		
TEMP. DE INSERCIÓN	72	12		2	3	47	8					
RELEVO	5.666	17	3	4	29	54	142	161	332	4.924		
JUBILACION PARCIAL	24.691	50	4	15	33	67	266	304	1.018	21.235	1.699	
SUST. JUBILACION 64 AÑOS												
PRACTICAS	12.803					9.159	3.512	76	56			
FORMACION												
OTROS CONTRATOS	14			1	4	3				2	4	
CONVERTIDOS EN INDEFINIDOS	180.895											180.895
FIJOS DISCONTINUOS												
INDEFINIDO ORDINARIO	77.858											77.858
INDEFINIDO FOMENTO EMPLEO	23.796											23.796
MINUSVALIDOS	256											256
CONVERTIDOS EN INDEFINIDOS	22.413											22.413
TOTAL	17.140.489	2.492.737	648.823	1.321.847	2.307.739	1.687.997	396.971	13.330	16.569	55.784	6.256.569	1.942.123

13.1.1A CONTRATOS DE TRABAJO INICIALES Y CONTRATOS CONVERTIDOS EN INDEFINIDOS SEGÚN DURACIÓN DEL CONTRATO POR TIPO DE JORNADA Y MODALIDAD. HOMBRES. AÑO

NOVIEMBRE 2006

	TOTAL	≤ 7 DIAS	>7 Y ≤ 15 DIAS	>15 DIAS Y ≤ 1 MES	>1 Y ≤ 3 MESES	>3 Y ≤ 6 MESES	>6 Y ≤ 12 MESES	>12 Y ≤ 18 MESES	>18 Y ≤ 24 MESES	> 24 MESES	INDETERMINADA	INDEFINIDA
JORNADA COMPLETA												
INDEFINIDO ORDINARIO	282.519											282.519
INDEFINIDO FOMENTO EMPLEO	96.739											96.739
MINUSVALIDOS	5.963											5.963
OBRA O SERVICIO	3.740.444	84.904	25.736	34.273	53.786	47.309	33.740	2.381	4.052	6.834	3.447.429	
EVENTUAL CIRCUNSTANCIAS DE LA	3.009.045	727.729	193.530	517.410	876.364	599.868	93.153	991				
INTERINIDAD	287.779	42.844	15.248	29.361	22.595	8.646	2.443	291	192	236	165.923	
TEMPORAL MINUSVALIDOS	8.177						7.546	539	26	66		
TEMP. DE INSERCIÓN	136	39			4	62	31					
RELEVO	16.733	39	6	10	65	137	440	421	964	14.651		
JUBILACION PARCIAL												
SUST. JUBILACION 64 AÑOS	993						934	51	3	5		
PRACTICAS	38.405					25.493	10.985	548	1.379			
FORMACION	71.707					63.429	7.167	726	340	45		
OTROS CONTRATOS	51.540	14.732	1.373	1.806	925	4.659	2.138	113	226	393	25.175	
CONVERTIDOS EN INDEFINIDOS	502.654											502.654
JORNADA PARCIAL												
INDEFINIDO ORDINARIO	59.414											59.414
INDEFINIDO FOMENTO EMPLEO	12.910											12.910
MINUSVALIDOS	1.037											1.037
OBRA O SERVICIO	505.194	44.602	5.707	9.688	17.118	13.500	17.319	425	761	344	395.730	
EVENTUAL CIRCUNSTANCIAS DE LA	610.191	211.951	20.249	53.007	193.880	111.342	19.530	232				
INTERINIDAD	47.051	7.369	2.867	4.844	3.078	1.516	739	42	43	66	26.487	
TEMPORAL MINUSVALIDOS	1.161						1.107	48	4	2		
TEMP. DE INSERCIÓN	25	5		1	3	13	3					
RELEVO	2.594	10	2	2	13	23	73	74	150	2.247		
JUBILACION PARCIAL	20.305	41	3	9	30	50	215	249	834	17.613	1.261	
SUST. JUBILACION 64 AÑOS												
PRACTICAS	3.780					2.691	1.041	23	25			
FORMACION												
OTROS CONTRATOS	11			1	4	2				2	2	
CONVERTIDOS EN INDEFINIDOS	53.463											53.463
FIJOS DISCONTINUOS												
INDEFINIDO ORDINARIO	39.149											39.149
INDEFINIDO FOMENTO EMPLEO	5.720											5.720
MINUSVALIDOS	128											128
CONVERTIDOS EN INDEFINIDOS	10.248											10.248
TOTAL	9.485.215	1.134.265	264.721	650.412	1.167.865	878.740	198.604	7.154	8.999	42.504	4.062.007	1.069.944

13.1.2A CONTRATOS DE TRABAJO INICIALES Y CONTRATOS CONVERTIDOS EN INDEFINIDOS SEGÚN DURACIÓN DEL CONTRATO POR TIPO DE JORNADA Y MODALIDAD. MUJERES. AÑO

NOVIEMBRE 2006

TOTAL	≤ 7 DIAS	>7 Y ≤ 15 DIAS	>15 DIAS Y ≤ 1 MES	>1 Y ≤ 3 MESES	>3 Y ≤ 6 MESES	>6 Y ≤ 12 MESES	>12 Y ≤ 18 MESES	>18 Y ≤ 24 MESES	> 24 MESES	INDETERMINADA	INDEFINIDA	
JORNADA COMPLETA												
INDEFINIDO ORDINARIO	130.357										130.357	
INDEFINIDO FOMENTO EMPLEO	123.783										123.783	
MINUSVALIDOS	2.296										2.296	
OBRA O SERVICIO	1.307.379	76.580	45.140	30.005	45.929	37.708	35.761	1.715	2.475	1.545	1.030.521	
EVENTUAL CIRCUNSTANCIAS DE INTERINIDAD	2.409.150	761.621	218.321	387.789	579.533	406.183	55.106	597				
TEMPORAL MINUSVALIDOS	605.487	117.134	35.424	54.152	42.684	24.032	4.616	547	259	265	326.374	
TEMP. DE INSERCIÓN	3.175						2.914	222	17	22		
RELEVO	251	30		3	24	153	41					
JUBILACION PARCIAL	4.937	10	2	3	33	49	180	141	303	4.215	1	
SUST. JUBILACION 64 AÑOS	494						470	23		1		
PRACTICAS	34.080					21.575	10.708	525	1.272			
FORMACION	37.958					32.432	4.974	385	152	15		
OTROS CONTRATOS	58.578	10.917	2.199	2.726	2.216	4.994	3.092	219	92	158	31.965	
CONVERTIDOS EN INDEFINIDOS	285.886										285.886	
JORNADA PARCIAL												
INDEFINIDO ORDINARIO	67.283										67.283	
INDEFINIDO FOMENTO EMPLEO	64.710										64.710	
MINUSVALIDOS	1.354										1.354	
OBRA O SERVICIO	842.173	79.585	13.326	25.178	37.802	27.998	37.325	833	2.421	438	617.267	
EVENTUAL CIRCUNSTANCIAS DE INTERINIDAD	1.129.129	260.250	48.795	132.369	412.861	238.267	36.183	404				
TEMPORAL MINUSVALIDOS	332.493	52.322	20.893	39.201	18.773	9.315	3.184	316	179	316	187.994	
TEMP. DE INSERCIÓN	1.280						1.217	54	3	6		
RELEVO	47	7		1		34	5					
JUBILACION PARCIAL	3.072	7	1	2	16	31	69	87	182	2.677		
SUST. JUBILACION 64 AÑOS	4.386	9	1	6	3	17	51	55	184	3.622	438	
PRACTICAS	9.023					6.468	2.471	53	31			
FORMACION												
OTROS CONTRATOS	3					1					2	
CONVERTIDOS EN INDEFINIDOS	127.432										127.432	
FIJOS DISCONTINUOS												
INDEFINIDO ORDINARIO	38.709										38.709	
INDEFINIDO FOMENTO EMPLEO	18.076										18.076	
MINUSVALIDOS	128										128	
CONVERTIDOS EN INDEFINIDOS	12.165										12.165	
TOTAL	7.655.274	1.358.472	384.102	671.435	1.139.874	809.257	198.367	6.176	7.570	13.280	2.194.562	872.179

13.2A TOTAL CONTRATOS DE TRABAJO INICIALES Y CONTRATOS CONVERTIDOS EN INDEFINIDOS SEGÚN NIVEL DE ESTUDIOS TERMINADOS POR TIPO DE JORNADA Y MODALIDAD. AÑO

NOVIEMBRE 2006

	TOTAL	ANALFA- BETOS	ESTUDIOS PRIMARIOS	ESTUDIOS SECUNDARIOS		ESTUDIOS POSTSECUNDARIOS			OTROS
				PROGRAMAS F.P.	EDUCACIÓN GENERAL	TECN. PROF. SUPERIORES	PRIMER CICLO	SEGUNDO Y TERCER CICLO	
JORNADA COMPLETA									
INDEFINIDO ORDINARIO	412.876	26.770	18.792	22.919	233.967	23.346	27.428	59.654	
INDEFINIDO FOMENTO EMPLEO	220.522	14.096	9.879	14.546	140.691	11.291	10.713	19.306	
MINUSVALIDOS	8.259	459	419	627	5.776	436	267	275	
OBRA O SERVICIO	5.047.823	771.964	636.931	190.252	3.063.990	131.462	108.268	144.956	
EVENTUAL CIRCUNSTANCIAS DE LA PR	5.418.195	407.774	533.958	319.563	3.631.306	213.199	151.214	161.181	
INTERINIDAD	893.266	39.721	38.048	108.321	477.285	74.317	92.211	63.363	
TEMPORAL MINUSVALIDOS	11.352	553	748	734	8.324	483	229	281	
TEMP. DE INSERCIÓN	387	2	4	27	220	31	45	58	
RELEVO	21.670	582	567	2.082	12.482	2.781	1.370	1.806	
JUBILACION PARCIAL									
SUST. JUBILACION 64 AÑOS	1.487	64	48	143	883	177	83	89	
PRACTICAS	72.485			13.833		15.941	14.841	27.870	
FORMACION	109.665	5.328	10.706	2.819	89.080	1.095	343	294	
OTROS CONTRATOS	110.118	3.217	8.836	8.197	59.314	7.820	13.382	9.352	
CONVERTIDOS EN INDEFINIDOS	788.540	50.087	43.442	51.588	504.454	49.406	37.211	52.352	
JORNADA PARCIAL									
INDEFINIDO ORDINARIO	126.697	11.674	13.199	5.539	78.119	4.270	5.584	8.312	
INDEFINIDO FOMENTO EMPLEO	77.620	6.559	4.077	4.937	52.578	3.081	2.749	3.639	
MINUSVALIDOS	2.391	164	131	200	1.647	106	74	69	
OBRA O SERVICIO	1.347.367	88.494	58.260	83.975	858.579	57.557	87.138	113.364	
EVENTUAL CIRCUNSTANCIAS DE LA PR	1.739.320	132.724	102.828	104.873	1.200.952	66.510	62.807	68.626	
INTERINIDAD	379.544	34.833	27.501	29.933	226.309	16.889	25.040	19.039	
TEMPORAL MINUSVALIDOS	2.441	117	157	169	1.791	108	47	52	
TEMP. DE INSERCIÓN	72	1	28	3	18	5	8	9	
RELEVO	5.666	207	160	477	2.673	504	806	839	
JUBILACION PARCIAL	24.691	4.738	2.229	982	14.273	565	961	943	
SUST. JUBILACION 64 AÑOS									
PRACTICAS	12.803			2.931		3.015	3.214	3.643	
FORMACION									
OTROS CONTRATOS	14			1	11	2			
CONVERTIDOS EN INDEFINIDOS	180.895	13.599	9.883	11.049	122.461	8.407	7.091	8.405	
FIJOS DISCONTINUOS									
INDEFINIDO ORDINARIO	77.858	8.043	9.499	2.453	52.311	1.723	1.723	2.106	
INDEFINIDO FOMENTO EMPLEO	23.796	1.614	2.016	818	17.576	592	604	576	
MINUSVALIDOS	256	12	14	14	197	10	4	5	
CONVERTIDOS EN INDEFINIDOS	22.413	2.399	2.662	756	15.098	527	509	462	
TOTAL	17.140.489	1.625.795	1.535.022	984.761	10.872.365	695.656	655.964	770.926	

13.3A CONTRATOS DE TRABAJO INICIALES Y CONTRATOS CONVERTIDOS EN INDEFINIDOS SEGÚN EDAD POR TIPO DE JORNADA Y MODALIDAD. AMBOS SEXOS. AÑO

NOVIEMBRE 2006

	TOTAL	< 20 AÑOS	20 - 24 AÑOS	25 - 29 AÑOS	30 - 34 AÑOS	25 - 39 AÑOS	40 - 44 AÑOS	45 - 49 AÑOS	50 - 54 AÑOS	55 - 59 AÑOS	≥ 60 AÑOS
JORNADA COMPLETA											
INDEFINIDO ORDINARIO	412.876	8.519	45.940	97.788	100.656	67.801	44.754	23.200	12.864	7.564	3.790
INDEFINIDO FOMENTO EMPLEO	220.522	8.774	35.474	50.547	24.597	12.885	9.462	34.283	22.294	16.023	6.183
MINUSVALIDOS	8.259	129	582	1.076	1.216	1.187	1.109	1.258	882	615	205
OBRA O SERVICIO	5.047.823	291.868	886.623	1.042.617	846.944	666.050	519.571	377.208	226.838	128.918	61.186
EVENTUAL CIRCUNSTANCIAS D	5.418.195	393.185	1.115.720	1.122.394	834.651	644.068	524.541	385.817	222.535	117.548	57.736
INTERINIDAD	893.266	33.206	179.019	205.583	137.382	106.320	96.389	73.061	40.203	16.962	5.141
TEMPORAL MINUSVALIDOS	11.352	291	1.093	1.693	1.845	1.784	1.769	1.404	887	428	158
TEMP. DE INSERCIÓN	387	1	41	71	53	56	61	34	36	21	13
RELEVO	21.670	482	3.419	6.185	4.646	2.808	1.931	1.112	657	337	93
JUBILACION PARCIAL											
SUST. JUBILACION 64 AÑOS	1.487	42	182	274	258	206	203	141	102	45	34
PRACTICAS	72.485	5.630	33.067	29.042	3.756	617	212	101	31	12	17
FORMACION	109.665	79.664	15.821	2.582	2.366	2.720	2.539	2.033	1.106	626	208
OTROS CONTRATOS	110.118	3.566	13.807	20.833	17.769	14.954	13.656	11.215	7.440	4.247	2.631
CONVERTIDOS EN INDEFINIDO	788.540	24.427	142.034	218.660	158.609	101.177	69.502	38.819	20.253	10.884	4.175
JORNADA PARCIAL											
INDEFINIDO ORDINARIO	126.697	12.684	25.361	23.790	20.398	15.435	11.448	7.167	4.431	2.664	3.319
INDEFINIDO FOMENTO EMPLEO	77.620	9.153	17.224	13.302	9.122	6.365	4.937	8.558	5.020	2.841	1.098
MINUSVALIDOS	2.391	61	242	357	346	343	318	321	249	119	35
OBRA O SERVICIO	1.347.367	123.749	360.161	282.114	179.138	134.333	109.363	78.747	45.263	23.568	10.931
EVENTUAL CIRCUNSTANCIAS D	1.739.320	214.201	492.776	348.489	219.580	164.807	130.808	88.571	48.071	22.842	9.175
INTERINIDAD	379.544	17.903	67.074	65.594	51.381	49.075	49.168	41.110	24.130	11.051	3.058
TEMPORAL MINUSVALIDOS	2.441	75	314	389	398	337	340	296	171	93	28
TEMP. DE INSERCIÓN	72	2	7	17	12	10	11	6	6	1	
RELEVO	5.666	100	769	1.393	1.112	684	617	430	316	137	108
JUBILACION PARCIAL											
SUST. JUBILACION 64 AÑOS	24.691							140	53	362	24.136
PRACTICAS	12.803	1.317	6.859	3.837	551	125	55	39	12	4	4
FORMACION											
OTROS CONTRATOS	14	2		2	2		3	3			2
CONVERTIDOS EN INDEFINIDO	180.895	10.532	39.282	38.176	29.295	23.012	18.348	11.289	6.351	3.231	1.379
FIJOS DISCONTINUOS											
INDEFINIDO ORDINARIO	77.858	4.979	12.331	13.437	12.327	10.945	9.616	6.607	4.240	2.257	1.119
INDEFINIDO FOMENTO EMPLEO	23.796	1.612	4.069	4.296	2.685	1.846	1.730	3.460	2.255	1.332	511
MINUSVALIDOS	256	8	27	26	30	34	35	51	20	21	4
CONVERTIDOS EN INDEFINIDO	22.413	830	3.424	4.483	3.804	3.305	2.826	1.823	1.098	549	271
TOTAL	17.140.489	1.246.992	3.502.742	3.599.047	2.664.929	2.033.289	1.625.322	1.198.304	697.814	375.302	196.748

13.3.1A CONTRATOS DE TRABAJO INICIALES Y CONTRATOS CONVERTIDOS EN INDEFINIDOS SEGÚN EDAD POR TIPO DE JORNADA Y MODALIDAD. HOMBRES. AÑO

NOVIEMBRE 2006

	TOTAL	< 20 AÑOS	20 - 24 AÑOS	25 - 29 AÑOS	30 - 34 AÑOS	25 - 39 AÑOS	40 - 44 AÑOS	45 - 49 AÑOS	50 - 54 AÑOS	55 - 59 AÑOS	>= 60 AÑOS
JORNADA COMPLETA											
INDEFINIDO ORDINARIO	282.519	5.971	29.460	61.705	68.610	49.122	33.054	16.744	9.374	5.628	2.851
INDEFINIDO FOMENTO EMPLEO	96.739	3.925	12.995	18.912	4.695	1.851	1.614	21.094	15.040	11.755	4.858
MINUSVALIDOS	5.963	101	379	712	830	890	807	914	703	463	164
OBRA O SERVICIO	3.740.444	217.386	635.678	763.408	637.241	500.989	382.575	277.647	174.094	102.865	48.561
EVENTUAL CIRCUNSTANCIAS DI	3.009.045	244.131	612.043	624.583	477.660	354.470	271.190	199.351	121.790	68.895	34.932
INTERINIDAD	287.779	15.396	63.415	71.340	48.054	32.165	23.481	16.582	10.048	5.179	2.119
TEMPORAL MINUSVALIDOS	8.177	221	747	1.140	1.305	1.297	1.291	1.049	663	329	135
TEMP. DE INSERCIÓN	136	1	14	24	27	12	25	10	11	9	3
RELEVO	16.733	421	2.742	4.667	3.549	2.164	1.464	856	520	271	79
JUBILACION PARCIAL											
SUST. JUBILACION 64 AÑOS	993	36	139	184	186	129	124	75	60	35	25
PRACTICAS	38.405	3.803	16.869	15.157	2.103	317	83	37	16	6	14
FORMACION	71.707	58.075	8.540	1.099	858	816	765	671	424	326	133
OTROS CONTRATOS	51.540	2.293	5.860	8.428	7.762	6.863	6.209	5.470	4.237	2.730	1.688
CONVERTIDOS EN INDEFINIDO:	502.654	17.409	84.060	128.195	102.414	69.540	47.475	26.698	14.761	8.603	3.499
JORNADA PARCIAL											
INDEFINIDO ORDINARIO	59.414	7.032	12.232	10.904	9.094	6.714	4.889	3.078	1.892	1.223	2.356
INDEFINIDO FOMENTO EMPLEO	12.910	2.480	3.552	2.400	590	201	176	1.347	945	742	477
MINUSVALIDOS	1.037	29	110	153	135	156	137	138	114	47	18
OBRA O SERVICIO	505.194	57.031	139.774	109.234	68.005	46.016	33.274	22.772	14.478	9.046	5.564
EVENTUAL CIRCUNSTANCIAS DI	610.191	91.323	185.641	126.287	73.416	48.825	34.932	23.661	13.899	7.829	4.378
INTERINIDAD	47.051	4.592	13.038	11.189	6.427	4.212	2.948	2.254	1.287	722	382
TEMPORAL MINUSVALIDOS	1.161	40	165	187	185	137	166	138	85	38	20
TEMP. DE INSERCIÓN	25	1	1	5	4	3	5	1	4	1	
RELEVO	2.594	72	396	721	537	291	213	140	109	52	63
JUBILACION PARCIAL	20.305							82	44	313	19.866
SUST. JUBILACION 64 AÑOS											
PRACTICAS	3.780	419	1.780	1.295	207	48	14	12		2	3
FORMACION											
OTROS CONTRATOS	11	2		1	1		2	3			2
CONVERTIDOS EN INDEFINIDO:	53.463	4.287	13.227	12.067	8.458	5.701	4.106	2.576	1.528	896	617
FIJOS DISCONTINUOS											
INDEFINIDO ORDINARIO	39.149	2.362	5.832	7.188	6.843	5.734	4.589	3.027	1.999	1.039	536
INDEFINIDO FOMENTO EMPLEO	5.720	447	1.079	1.184	313	54	55	1.034	742	547	265
MINUSVALIDOS	128	6	12	15	12	15	17	25	9	13	4
CONVERTIDOS EN INDEFINIDO:	10.248	465	1.590	2.205	1.938	1.508	1.105	651	387	249	150
TOTAL	9.485.215	739.757	1.851.370	1.984.589	1.531.459	1.140.240	856.785	628.137	389.263	229.853	133.762

13.3.2A CONTRATOS DE TRABAJO INICIALES Y CONTRATOS CONVERTIDOS EN INDEFINIDOS SEGÚN EDAD POR TIPO DE JORNADA Y MODALIDAD. MUJERES. AÑO

NOVIEMBRE 2006

TOTAL	< 20 AÑOS	20 - 24 AÑOS	25 - 29 AÑOS	30 - 34 AÑOS	35 - 39 AÑOS	40 - 44 AÑOS	45 - 49 AÑOS	50 - 54 AÑOS	55 - 59 AÑOS	>= 60 AÑOS	
JORNADA COMPLETA											
INDEFINIDO ORDINARIO	130.357	2.548	16.480	36.083	32.046	18.679	11.700	6.456	3.490	1.936	939
INDEFINIDO FOMENTO EMPLEO	123.783	4.849	22.479	31.635	19.902	11.034	7.848	13.189	7.254	4.268	1.325
MINUSVALIDOS	2.296	28	203	364	386	297	302	344	179	152	41
OBRA O SERVICIO	1.307.379	74.482	250.945	279.209	209.703	165.061	136.996	99.561	52.744	26.053	12.625
EVENTUAL CIRCUNSTANCIAS DE	2.409.150	149.054	503.677	497.811	356.991	289.598	253.351	186.466	100.745	48.653	22.804
INTERINIDAD	605.487	17.810	115.604	134.243	89.328	74.155	72.908	56.479	30.155	11.783	3.022
TEMPORAL MINUSVALIDOS	3.175	70	346	553	540	487	478	355	224	99	23
TEMP. DE INSERCIÓN	251		27	47	26	44	36	24	25	12	10
RELEVO	4.937	61	677	1.518	1.097	644	467	256	137	66	14
JUBILACION PARCIAL											
SUST. JUBILACION 64 AÑOS	494	6	43	90	72	77	79	66	42	10	9
PRACTICAS	34.080	1.827	16.198	13.885	1.653	300	129	64	15	6	3
FORMACION	37.958	21.589	7.281	1.483	1.508	1.904	1.774	1.362	682	300	75
OTROS CONTRATOS	58.578	1.273	7.947	12.405	10.007	8.091	7.447	5.745	3.203	1.517	943
CONVERTIDOS EN INDEFINIDOS:	285.886	7.018	57.974	90.465	56.195	31.637	22.027	12.121	5.492	2.281	676
JORNADA PARCIAL											
INDEFINIDO ORDINARIO	67.283	5.652	13.129	12.886	11.304	8.721	6.559	4.089	2.539	1.441	963
INDEFINIDO FOMENTO EMPLEO	64.710	6.673	13.672	10.902	8.532	6.164	4.761	7.211	4.075	2.099	621
MINUSVALIDOS	1.354	32	132	204	211	187	181	183	135	72	17
OBRA O SERVICIO	842.173	66.718	220.387	172.880	111.133	88.317	76.089	55.975	30.785	14.522	5.367
EVENTUAL CIRCUNSTANCIAS DE	1.129.129	122.878	307.135	222.202	146.164	115.982	95.876	64.910	34.172	15.013	4.797
INTERINIDAD	332.493	13.311	54.036	54.405	44.954	44.863	46.220	38.856	22.843	10.329	2.676
TEMPORAL MINUSVALIDOS	1.280	35	149	202	213	200	174	158	86	55	8
TEMP. DE INSERCIÓN	47	1	6	12	8	7	6	5	2		
RELEVO	3.072	28	373	672	575	393	404	290	207	85	45
JUBILACION PARCIAL											
SUST. JUBILACION 64 AÑOS	4.386							58	9	49	4.270
PRACTICAS	9.023	898	5.079	2.542	344	77	41	27	12	2	1
FORMACION											
OTROS CONTRATOS	3			1	1		1				
CONVERTIDOS EN INDEFINIDOS:	127.432	6.245	26.055	26.109	20.837	17.311	14.242	8.713	4.823	2.335	762
FIJOS DISCONTINUOS											
INDEFINIDO ORDINARIO	38.709	2.617	6.499	6.249	5.484	5.211	5.027	3.580	2.241	1.218	583
INDEFINIDO FOMENTO EMPLEO	18.076	1.165	2.990	3.112	2.372	1.792	1.675	2.426	1.513	785	246
MINUSVALIDOS	128	2	15	11	18	19	18	26	11	8	
CONVERTIDOS EN INDEFINIDOS:	12.165	365	1.834	2.278	1.866	1.797	1.721	1.172	711	300	121
TOTAL	7.655.274	507.235	1.651.372	1.614.458	1.133.470	893.049	768.537	570.167	308.551	145.449	62.986

14.1A CONTRATOS INDEFINIDOS Y TEMPORALES ACOGIDOS A MEDIDAS DE FOMENTO DE LA CONTRATACIÓN SEGÚN TIPO DE CONTRATO POR SEXO Y COLECTIVO DE BONIFICACIÓN(*). AÑO

NOVIEMBRE 2006

	TOTAL	INDEFINIDO FOMENTO EMPLEO	MINUSVALIDOS	CONVERTIDOS EN INDEFINIDOS	CONTRATOS TEMPORALES
AMBOS SEXOS					
MUJERES DESEMPLEADAS ENTRE 16 Y 45 AÑOS	71.263	71.263			
MUJERES SUBREPRESENTADAS	234	234			
DESEMPLEADOS INSCRITOS DE 6 O MAS MESES	7.463	7.463			
DESEMPLEADOS MAYORES 45 Y HASTA 55 AÑOS	45.188	45.188			
DESEMPLEADOS MAYORES 55 Y HASTA 65 AÑOS	16.469	16.469			
DESEM.PERC.PREST.SUB.RESTA 1 AÑO O MAS	1.368	1.368			
DESEM.PERCEP.RENTA ACTIVA INSERCIÓN	83	83			
MUJ.CONTRATADAS 24 MESES SIG.ALUMBR.	3.056	3.056			
DESEMPLEADOS PERCEPTORES SUBSIDIO REASS	32	32			
MINUSVALIDOS.	47.591	2.420	10.906	4.427	29.838
TRABAJADORES EN RIESGO DE EXCLUSIÓN SOCIAL	3.409	1.074			2.335
CONVERSIÓN A INDEFINIDO ACOGIDO BONIFICA	805.542	1		805.541	
OTROS COLECTIVOS	199.998	137.177			62.821
NO BONIFICADOS	76.139	36.110		40.029	
TOTAL	1.277.835	321.938	10.906	849.997	94.994
HOMBRES					
DESEMPLEADOS INSCRITOS DE 6 O MAS MESES	5.349	5.349			
DESEMPLEADOS MAYORES 45 Y HASTA 55 AÑOS	25.502	25.502			
DESEMPLEADOS MAYORES 55 Y HASTA 65 AÑOS	11.330	11.330			
DESEM.PERC.PREST.SUB.RESTA 1 AÑO O MAS	973	973			
DESEM.PERCEP.RENTA ACTIVA INSERCIÓN	49	49			
DESEMPLEADOS PERCEPTORES SUBSIDIO REASS	17	17			
MINUSVALIDOS.	29.656	1.422	7.128	2.994	18.112
TRABAJADORES EN RIESGO DE EXCLUSIÓN SOCIAL	2.288	457			1.831
CONVERSIÓN A INDEFINIDO ACOGIDO BONIFICA	459.490	1		459.489	
OTROS COLECTIVOS	60.290	49.796			10.494
NO BONIFICADOS	42.552	20.473		22.079	
TOTAL	637.496	115.369	7.128	484.562	30.437
MUJERES					
MUJERES DESEMPLEADAS ENTRE 16 Y 45 AÑOS	71.263	71.263			
MUJERES SUBREPRESENTADAS	234	234			
DESEMPLEADOS INSCRITOS DE 6 O MAS MESES	2.114	2.114			
DESEMPLEADOS MAYORES 45 Y HASTA 55 AÑOS	19.686	19.686			
DESEMPLEADOS MAYORES 55 Y HASTA 65 AÑOS	5.139	5.139			
DESEM.PERC.PREST.SUB.RESTA 1 AÑO O MAS	395	395			
DESEM.PERCEP.RENTA ACTIVA INSERCIÓN	34	34			
MUJ.CONTRATADAS 24 MESES SIG.ALUMBR.	3.056	3.056			
DESEMPLEADOS PERCEPTORES SUBSIDIO REASS	15	15			
MINUSVALIDOS.	17.935	998	3.778	1.433	11.726
TRABAJADORES EN RIESGO DE EXCLUSIÓN SOCIAL	1.121	617			504
CONVERSIÓN A INDEFINIDO ACOGIDO BONIFICA	346.052			346.052	
OTROS COLECTIVOS	139.708	87.381			52.327
NO BONIFICADOS	33.587	15.637		17.950	
TOTAL	640.339	206.569	3.778	365.435	64.557

(*) Según Ley 12/2002

14.2A CONTRATOS INDEFINIDOS Y TEMPORALES ACOGIDOS A MEDIDAS DE FOMENTO DE LA CONTRATACIÓN SEGÚN TIPO DE CONTRATO POR SEXO Y COLECTIVO DE FOMENTO DE LA CONTRATACIÓN INDEFINIDA(*). AÑO

NOVIEMBRE 2006

	TOTAL	INDEFINIDO FOMENTO EMPLEO	MINUSVALIDOS	CONVERTIDOS EN INDEFINIDOS	CONTRATOS TEMPORALES
AMBOS SEXOS					
MAYORES DE 45 AÑOS	90.050	90.050			
MINUSVÁLIDOS	10.474	1.964	8.510		
JOVENES DE 16-30 AÑOS AMBOS INCLUSIVE	128.871	128.871			
MUJERES DESEMP.Ocup < INDICE EMPLEO	6.336	6.336			
DESEMPLEADOS INSC. DE 6 O MAS MESES	9.672	9.672			
CONVERSIONES INDEF.	348.722			348.722	
NO ACOGIDOS A D.A.P.	683.710	85.045	2.396	501.275	94.994
TOTAL	1.277.835	321.938	10.906	849.997	94.994
HOMBRES					
MAYORES DE 45 AÑOS	51.695	51.695			
MINUSVÁLIDOS	6.741	1.148	5.593		
JOVENES DE 16-30 AÑOS AMBOS INCLUSIVE	44.352	44.352			
DESEMPLEADOS INSC. DE 6 O MAS MESES	4.691	4.691			
CONVERSIONES INDEF.	196.985			196.985	
NO ACOGIDOS A D.A.P.	333.032	13.483	1.535	287.577	30.437
TOTAL	637.496	115.369	7.128	484.562	30.437
MUJERES					
MAYORES DE 45 AÑOS	38.355	38.355			
MINUSVÁLIDOS	3.733	816	2.917		
JOVENES DE 16-30 AÑOS AMBOS INCLUSIVE	84.519	84.519			
MUJERES DESEMP.Ocup < INDICE EMPLEO	6.336	6.336			
DESEMPLEADOS INSC. DE 6 O MAS MESES	4.981	4.981			
CONVERSIONES INDEF.	151.737			151.737	
NO ACOGIDOS A D.A.P.	350.678	71.562	861	213.698	64.557
TOTAL	640.339	206.569	3.778	365.435	64.557

(*) Según Ley 12/2002 Disposición Adicional Primera

15.1A PRÓRROGAS SEGÚN EDAD POR SEXO Y TIPO DE CONTRATO. AÑO

NOVIEMBRE 2006

	TOTAL	< 20 AÑOS	20-24 AÑOS	25-29 AÑOS	30-34 AÑOS	35-39 AÑOS	40-44 AÑOS	45-49 AÑOS	50-54 AÑOS	55-59 AÑOS	>= 60 AÑOS
AMBOS SEXOS											
OBRA O SERVICIO	87.569	3.116	12.890	18.357	15.751	12.434	9.984	6.958	4.215	2.546	1.318
EVENTUAL CIRCUNSTANCIAS D	1.814.008	125.323	402.084	419.830	301.126	212.372	158.809	103.531	55.255	26.298	9.380
INTERINIDAD	6.854	243	1.350	1.520	1.087	815	798	546	312	134	49
TEMPORAL MINUSVALIDOS	5.859	62	516	917	942	892	872	730	506	314	108
TEMPORAL DE INSERCIÓN	27			11	6	1	4	2	1		2
RELEVO	62	1	1	11	19	11	10	4	4		1
SUST. JUBILACION 64 AÑOS	12		3	2	3	1		1	2		
JUBILACION PARCIAL	68							1			67
PRACTICAS	60.903	3.039	27.693	26.035	3.356	468	203	74	20	8	7
FORMACION	68.792	38.753	18.711	2.263	1.944	2.031	1.984	1.559	880	502	165
OTROS CONTRATOS	9.006	112	642	2.524	1.637	1.166	992	736	496	429	272
TOTAL	2.053.160	170.649	463.890	471.470	325.871	230.191	173.656	114.142	61.691	30.234	11.366
HOMBRES											
OBRA O SERVICIO	44.606	1.770	6.089	8.566	7.692	6.251	5.086	3.746	2.580	1.801	1.025
EVENTUAL CIRCUNSTANCIAS D	953.030	73.201	208.061	218.198	162.060	111.794	77.983	50.113	29.155	15.932	6.533
INTERINIDAD	1.940	105	385	434	308	212	207	141	79	48	21
TEMPORAL MINUSVALIDOS	4.049	46	339	606	643	609	601	530	365	230	80
TEMPORAL DE INSERCIÓN	7			2	2		2	1			
RELEVO	30	1	1	6	10	5	2	2	3		
SUST. JUBILACION 64 AÑOS	11		3	2	2	1		1	2		
JUBILACION PARCIAL	52							1			51
PRACTICAS	30.214	1.743	13.315	12.986	1.842	235	57	22	9	3	2
FORMACION	43.627	29.496	9.557	1.094	802	733	669	531	373	267	105
OTROS CONTRATOS	4.587	62	280	1.000	807	603	550	418	306	333	228
TOTAL	1.082.153	106.424	238.030	242.894	174.168	120.443	85.157	55.506	32.872	18.614	8.045
MUJERES											
OBRA O SERVICIO	42.963	1.346	6.801	9.791	8.059	6.183	4.898	3.212	1.635	745	293
EVENTUAL CIRCUNSTANCIAS D	860.978	52.122	194.023	201.632	139.066	100.578	80.826	53.418	26.100	10.366	2.847
INTERINIDAD	4.914	138	965	1.086	779	603	591	405	233	86	28
TEMPORAL MINUSVALIDOS	1.810	16	177	311	299	283	271	200	141	84	28
TEMPORAL DE INSERCIÓN	20			9	4	1	2	1	1		2
RELEVO	32			5	9	6	8	2	1		1
SUST. JUBILACION 64 AÑOS	1				1						
JUBILACION PARCIAL	16										16
PRACTICAS	30.689	1.296	14.378	13.049	1.514	233	146	52	11	5	5
FORMACION	25.165	9.257	9.154	1.169	1.142	1.298	1.315	1.028	507	235	60
OTROS CONTRATOS	4.419	50	362	1.524	830	563	442	318	190	96	44
TOTAL	971.007	64.225	225.860	228.576	151.703	109.748	88.499	58.636	28.819	11.620	3.321

15.2A PRÓRROGAS SEGÚN NIVEL DE ESTUDIOS POR SEXO Y TIPO DE CONTRATO. AÑO

NOVIEMBRE 2006

	TOTAL	ANALFABETOS	ESTUDIOS PRIMARIOS	ESTUDIOS SECUNDARIOS		ESTUDIOS POSTSECUNDARIOS			OTROS
				PROGRAMAS DE F.P.	EDUCACIÓN GENERAL	TÉCNICO PROFESIONALES SUPERIORES	PRIMER CICLO	SEGUNDO Y TERCER CICLO	
AMBOS SEXOS									
OBRA O SERVICIO	87.569	6.219	5.373	5.185	50.126	4.585	6.427	9.654	
EVENTUAL CIRCUNSTANCIAS DE	1.814.008	130.163	117.643	121.716	1.267.648	80.293	47.320	49.225	
INTERINIDAD	6.854	341	269	904	3.822	419	651	448	
TEMPORAL MINUSVALIDOS	5.859	343	391	331	4.278	271	126	119	
TEMPORAL DE INSERCIÓN	27	2		8	9		2	6	
RELEVO	62		2		24	5	17	14	
SUST. JUBILACION 64 AÑOS	12			1	8	2		1	
JUBILACION PARCIAL	68	7	6	3	34	2	10	6	
PRACTICAS	60.903			13.337		15.861	12.524	19.181	
FORMACION	68.792	3.152	6.584	1.828	55.558	1.281	184	205	
OTROS CONTRATOS	9.006	248	512	305	5.201	480	453	1.807	
TOTAL	2.053.160	140.475	130.780	143.618	1.386.708	103.199	67.714	80.666	
HOMBRES									
OBRA O SERVICIO	44.606	3.570	3.579	2.351	26.986	2.035	2.005	4.080	
EVENTUAL CIRCUNSTANCIAS DE	953.030	74.783	68.385	57.307	676.737	38.094	17.776	19.948	
INTERINIDAD	1.940	124	91	195	1.171	89	127	143	
TEMPORAL MINUSVALIDOS	4.049	241	296	203	3.011	168	63	67	
TEMPORAL DE INSERCIÓN	7	2			3		1	1	
RELEVO	30		1		12	2	8	7	
SUST. JUBILACION 64 AÑOS	11			1	7	2		1	
JUBILACION PARCIAL	52	6	5	2	26	2	6	5	
PRACTICAS	30.214			7.314		8.113	5.713	9.074	
FORMACION	43.627	2.312	4.854	701	35.240	409	54	57	
OTROS CONTRATOS	4.587	135	262	149	2.815	191	212	823	
TOTAL	1.082.153	81.173	77.473	68.223	746.008	49.105	25.965	34.206	
MUJERES									
OBRA O SERVICIO	42.963	2.649	1.794	2.834	23.140	2.550	4.422	5.574	
EVENTUAL CIRCUNSTANCIAS DE	860.978	55.380	49.258	64.409	590.911	42.199	29.544	29.277	
INTERINIDAD	4.914	217	178	709	2.651	330	524	305	
TEMPORAL MINUSVALIDOS	1.810	102	95	128	1.267	103	63	52	
TEMPORAL DE INSERCIÓN	20			8	6		1	5	
RELEVO	32		1		12	3	9	7	
SUST. JUBILACION 64 AÑOS	1				1				
JUBILACION PARCIAL	16	1	1	1	8		4	1	
PRACTICAS	30.689			6.023		7.748	6.811	10.107	
FORMACION	25.165	840	1.730	1.127	20.318	872	130	148	
OTROS CONTRATOS	4.419	113	250	156	2.386	289	241	984	
TOTAL	971.007	59.302	53.307	75.395	640.700	54.094	41.749	46.460	

15.3A PRÓRROGAS SEGÚN GRUPO PRINCIPAL DE OCUPACIÓN POR SEXO Y TIPO DE CONTRATO. AÑO

NOVIEMBRE 20

TOTAL	A. DIR.ADM. PUB. Y EMP >=10 AS.	B. GER.EMPR. < 10 ASAL.	C. GER.EMP. SIN ASAL.	D. TIT.SEG Y TER.CICLO UNIV.	E. TIT. PRIMER CICLO UNIV.	F. TEC. Y PROF. DE APOYO	G. EMP.DE TIPO ADM.	H. TRAB.SERV.RES T. Y PERS.	J. TE.SER.PROT Y SEGURIDAD	
AMBOS SEXOS										
OBRA O SERVICIO	87.569	480	31	15	8.642	3.440	9.953	9.557	8.102	770
EVENTUAL CIRCUNSTANCIAS DE	1.814.008	3.295	496	139	15.226	12.327	95.622	203.598	251.367	9.175
INTERINIDAD	6.854	12	1		370	529	448	719	1.386	39
TEMPORAL MINUSVALIDOS	5.859	13	6	2	50	44	251	1.147	125	14
TEMPORAL DE INSERCIÓN	27				3	1	3	4	3	
RELEVO	62	1			15	18	4	7		
SUST. JUBILACION 64 AÑOS	12						1	2		
JUBILACION PARCIAL	68	6			14	7	11	6	3	
PRACTICAS	60.903	243	18		13.879	8.435	15.193	11.612	3.231	6
FORMACION	68.792	9	3	4	394	190	2.101	5.884	5.538	52
OTROS CONTRATOS	9.006	35	9		3.197	94	3.614	425	85	4
TOTAL	2.053.160	4.094	564	160	41.790	25.085	127.201	232.961	269.840	10.060
HOMBRES										
OBRA O SERVICIO	44.606	202	20	15	4.297	1.249	4.513	2.544	2.057	587
EVENTUAL CIRCUNSTANCIAS DE	953.030	2.022	327	115	6.939	5.023	51.046	54.266	92.521	7.390
INTERINIDAD	1.940	8	1		144	92	101	149	214	34
TEMPORAL MINUSVALIDOS	4.049	11	3	2	32	30	176	612	60	13
TEMPORAL DE INSERCIÓN	7						2	1		
RELEVO	30	1			5	10	2	1		
SUST. JUBILACION 64 AÑOS	11						1	2		
JUBILACION PARCIAL	52	5			7	4	11	6	2	
PRACTICAS	30.214	101	8		6.872	4.299	7.527	3.446	320	3
FORMACION	43.627	4	2	4	146	42	1.175	1.677	1.236	37
OTROS CONTRATOS	4.587	18	8		1.573	26	2.048	139	15	4
TOTAL	1.082.153	2.372	369	136	20.015	10.775	66.602	62.843	96.425	8.068
MUJERES										
OBRA O SERVICIO	42.963	278	11		4.345	2.191	5.440	7.013	6.045	183
EVENTUAL CIRCUNSTANCIAS DE	860.978	1.273	169	24	8.287	7.304	44.576	149.332	158.846	1.785
INTERINIDAD	4.914	4			226	437	347	570	1.172	5
TEMPORAL MINUSVALIDOS	1.810	2	3		18	14	75	535	65	1
TEMPORAL DE INSERCIÓN	20				3	1	1	3	3	
RELEVO	32				10	8	2	6		
SUST. JUBILACION 64 AÑOS	1									
JUBILACION PARCIAL	16	1			7	3			1	
PRACTICAS	30.689	142	10		7.007	4.136	7.666	8.166	2.911	3
FORMACION	25.165	5	1		248	148	926	4.207	4.302	15
OTROS CONTRATOS	4.419	17	1		1.624	68	1.566	286	70	
TOTAL	971.007	1.722	195	24	21.775	14.310	60.599	170.118	173.415	1.992

**15.3A PRÓRROGAS SEGÚN GRUPO PRINCIPAL DE OCUPACIÓN POR SEXO Y TIPO DE CONTRATO. AÑO
(Continuación)**

NOVIEMBRE 2006

	K. DEP. COMER. Y ASIMIL.	L. TR. C. AGR. Y PESCA	M. T. C. CONST. EXC. MAQ.	N. TR. C. IND. Y ASIMIL.	P. TR. C. ART. GR. TEX, ETC	Q. OP. MAQ. FIJA NOMT. Y ENS.	R. COND. Y OP. MAQ. MOVIL	S. TR. N/C SER. EXC. TTES.	T. PEONES	U. FUERZAS ARMADAS
AMBOS SEXOS										
OBRA O SERVICIO	7.384	1.443	6.789	1.591	1.018	1.512	3.114	10.305	13.408	15
EVENTUAL CIRCUNSTANCIAS	187.680	14.413	87.097	54.140	39.462	76.407	105.437	207.072	442.483	8.572
INTERINIDAD	622	28	44	35	72	174	166	1.607	601	1
TEMPORAL MINUSVALIDOS	485	64	209	102	83	207	225	1.371	1.460	1
TEMPORAL DE INSERCIÓN								2	11	
RELEVO	2		4			3	1	1	6	
SUST. JUBILACION 64 AÑOS	1		2				1	3	2	
JUBILACION PARCIAL	2		5	1	1	2	1	3	6	
PRACTICAS	379	41	1.698	4.616	184	1.347	16			5
FORMACION	9.556	3.452	27.961	7.689	3.526	2.045	385			3
OTROS CONTRATOS	104	46	93	22	3	11	18	856	390	
TOTAL	206.215	19.487	123.902	68.196	44.349	81.708	109.364	221.220	458.367	8.597
HOMBRES										
OBRA O SERVICIO	1.613	1.123	6.545	1.547	550	1.117	3.019	3.300	10.294	14
EVENTUAL CIRCUNSTANCIAS	43.331	9.342	84.141	51.390	21.874	48.889	101.166	62.574	306.192	4.482
INTERINIDAD	128	22	37	32	36	107	154	338	342	1
TEMPORAL MINUSVALIDOS	307	58	208	99	65	139	217	925	1.091	1
TEMPORAL DE INSERCIÓN									4	
RELEVO			4			1	1	1	4	
SUST. JUBILACION 64 AÑOS	1		2				1	2	2	
JUBILACION PARCIAL	1		5	1		2	1	2	5	
PRACTICAS	106	30	1.619	4.497	114	1.255	14			3
FORMACION	2.764	1.382	23.982	7.100	2.128	1.587	358			3
OTROS CONTRATOS	55	40	86	22	3	9	18	208	315	
TOTAL	48.306	11.997	116.629	64.688	24.770	53.106	104.949	67.350	318.249	4.504
MUJERES										
OBRA O SERVICIO	5.771	320	244	44	468	395	95	7.005	3.114	1
EVENTUAL CIRCUNSTANCIAS	144.349	5.071	2.956	2.750	17.588	27.518	4.271	144.498	136.291	4.090
INTERINIDAD	494	6	7	3	36	67	12	1.269	259	
TEMPORAL MINUSVALIDOS	178	6	1	3	18	68	8	446	369	
TEMPORAL DE INSERCIÓN								2	7	
RELEVO	2					2			2	
SUST. JUBILACION 64 AÑOS								1		
JUBILACION PARCIAL	1				1			1	1	
PRACTICAS	273	11	79	119	70	92	2			2
FORMACION	6.792	2.070	3.979	589	1.398	458	27			
OTROS CONTRATOS	49	6	7			2		648	75	
TOTAL	157.909	7.490	7.273	3.508	19.579	28.602	4.415	153.870	140.118	4.093

15.4A PRÓRROGAS SEGÚN SECTOR DE ACTIVIDAD ECONÓMICA POR SEXO Y TIPO DE CONTRATO. AÑO

NOVIEMBRE 2006

	TOTAL	AGRICULTURA Y PESCA	INDUSTRIA	CONSTRUCCIÓN	SERVICIOS
AMBOS SEXOS					
OBRA O SERVICIO	87.569	1.488	5.738	8.913	71.430
EVENTUAL CIRCUNSTANCIAS DE LA PF	1.814.008	28.691	223.836	150.371	1.411.110
INTERINIDAD	6.854	47	620	77	6.110
TEMPORAL MINUSVALIDOS	5.859	40	934	426	4.459
TEMPORAL DE INSERCIÓN	27			2	25
RELEVO	62		10	4	48
SUST. JUBILACION 64 AÑOS	12	1	3	2	6
JUBILACION PARCIAL	68		19	5	44
PRACTICAS	60.903	201	9.374	7.865	43.463
FORMACION	68.792	382	9.880	15.925	42.605
OTROS CONTRATOS	9.006	632	463	274	7.637
TOTAL	2.053.160	31.482	250.877	183.864	1.586.937
HOMBRES					
OBRA O SERVICIO	44.606	1.114	3.774	7.682	32.036
EVENTUAL CIRCUNSTANCIAS DE LA PF	953.030	19.964	146.173	132.245	654.648
INTERINIDAD	1.940	32	299	42	1.567
TEMPORAL MINUSVALIDOS	4.049	35	707	374	2.933
TEMPORAL DE INSERCIÓN	7			1	6
RELEVO	30		5	4	21
SUST. JUBILACION 64 AÑOS	11		3	2	6
JUBILACION PARCIAL	52		17	5	30
PRACTICAS	30.214	107	6.405	5.608	18.094
FORMACION	43.627	276	8.311	15.058	19.982
OTROS CONTRATOS	4.587	60	291	152	4.084
TOTAL	1.082.153	21.588	165.985	161.173	733.407
MUJERES					
OBRA O SERVICIO	42.963	374	1.964	1.231	39.394
EVENTUAL CIRCUNSTANCIAS DE LA PF	860.978	8.727	77.663	18.126	756.462
INTERINIDAD	4.914	15	321	35	4.543
TEMPORAL MINUSVALIDOS	1.810	5	227	52	1.526
TEMPORAL DE INSERCIÓN	20			1	19
RELEVO	32		5		27
SUST. JUBILACION 64 AÑOS	1	1			
JUBILACION PARCIAL	16		2		14
PRACTICAS	30.689	94	2.969	2.257	25.369
FORMACION	25.165	106	1.569	867	22.623
OTROS CONTRATOS	4.419	572	172	122	3.553
TOTAL	971.007	9.894	84.892	22.691	853.530

15.5A PRÓRROGAS SEGÚN DURACIÓN DE LA PRÓRROGA POR SEXO Y TIPO DE CONTRATO. AÑO

NOVIEMBRE 2006

	TOTAL	HASTA 3 MESES	> 3 A ≤ 6 MESES	> 6 A ≤ 12 MESES	> 12 A ≤ 18 MESES	> 18 A ≤ 24 MESES	MÁS DE 24 MESES
AMBOS SEXOS							
OBRA O SERVICIO	87.569	42.167	25.867	17.774	857	698	206
EVENTUAL CIRCUNSTANCIAS DE LA PRODUCCIÓN	1.814.008	1.007.096	539.575	266.531	806		
INTERINIDAD	6.854	4.676	1.076	979	48	39	36
TEMPORAL MINUSVALIDOS	5.859			5.449	299	109	2
TEMPORAL DE INSERCIÓN	27	7	11	8	1		
RELEVO	62	9	5	44	2		2
SUST. JUBILACION 64 AÑOS	12		4	7	1		
JUBILACION PARCIAL	68	10	15	40	2		1
PRACTICAS	60.903		30.063	29.025	1.815		
FORMACION	68.792	101	47.680	17.869	2.439	570	133
OTROS CONTRATOS	9.006	1.252	3.850	3.327	96	447	34
TOTAL	2.053.160	1.055.318	648.146	341.053	6.366	1.863	414
HOMBRES							
OBRA O SERVICIO	44.606	22.179	13.172	8.351	416	390	98
EVENTUAL CIRCUNSTANCIAS DE LA PRODUCCIÓN	953.030	519.677	289.443	143.481	429		
INTERINIDAD	1.940	1.288	299	325	7	8	13
TEMPORAL MINUSVALIDOS	4.049			3.759	216	74	
TEMPORAL DE INSERCIÓN	7	2	1	4			
RELEVO	30	5	2	20	2		1
SUST. JUBILACION 64 AÑOS	11		4	6	1		
JUBILACION PARCIAL	52	9	8	34			1
PRACTICAS	30.214		15.068	14.284	862		
FORMACION	43.627	77	28.796	12.479	1.740	421	114
OTROS CONTRATOS	4.587	741	2.031	1.514	35	256	10
TOTAL	1.082.153	543.978	348.824	184.257	3.708	1.149	237
MUJERES							
OBRA O SERVICIO	42.963	19.988	12.695	9.423	441	308	108
EVENTUAL CIRCUNSTANCIAS DE LA PRODUCCIÓN	860.978	487.419	250.132	123.050	377		
INTERINIDAD	4.914	3.388	777	654	41	31	23
TEMPORAL MINUSVALIDOS	1.810			1.690	83	35	2
TEMPORAL DE INSERCIÓN	20	5	10	4	1		
RELEVO	32	4	3	24			1
SUST. JUBILACION 64 AÑOS	1			1			
JUBILACION PARCIAL	16	1	7	6	2		
PRACTICAS	30.689		14.995	14.741	953		
FORMACION	25.165	24	18.884	5.390	699	149	19
OTROS CONTRATOS	4.419	511	1.819	1.813	61	191	24
TOTAL	971.007	511.340	299.322	156.796	2.658	714	177

**15.6A PRÓRROGAS SEGÚN NÚMERO DE PRÓRROGA POR SEXO Y TIPO DE CONTRATO.
AÑO**

NOVIEMBRE 2006

	TOTAL	PRORROGA 1	PRORROGA 2	PRÓRROGA 3	PRÓRROGA 4	MAS DE 4
AMBOS SEXOS						
OBRA O SERVICIO	87.569	55.002	15.779	7.510	3.701	5.577
EVENTUAL CIRCUNSTANCIAS DE LA PRODUCCIÓN	1.814.008	1.796.375	12.237	2.710	935	1.751
INTERINIDAD	6.854	5.498	706	268	118	264
TEMPORAL MINUSVALIDOS	5.859	4.020	1.820	14	3	2
TEMPORAL DE INSERCIÓN	27	13	5	5	2	2
RELEVO	62	50	9	1	2	
SUST. JUBILACION 64 AÑOS	12	12				
JUBILACION PARCIAL	68	53	11	2	1	1
PRACTICAS	60.903	40.963	19.590	326	13	11
FORMACION	68.792	45.989	20.117	1.664	577	445
OTROS CONTRATOS	9.006	4.416	2.140	1.162	608	680
TOTAL	2.053.160	1.952.391	72.414	13.662	5.960	8.733

HOMBRES

OBRA O SERVICIO	44.606	27.473	8.085	4.027	2.003	3.018
EVENTUAL CIRCUNSTANCIAS DE LA PRODUCCIÓN	953.030	944.276	6.198	1.255	405	896
INTERINIDAD	1.940	1.502	199	70	29	140
TEMPORAL MINUSVALIDOS	4.049	2.778	1.256	11	3	1
TEMPORAL DE INSERCIÓN	7	1		4	1	1
RELEVO	30	26	3		1	
SUST. JUBILACION 64 AÑOS	11	11				
JUBILACION PARCIAL	52	38	10	2	1	1
PRACTICAS	30.214	20.279	9.778	146	6	5
FORMACION	43.627	28.589	13.678	979	203	178
OTROS CONTRATOS	4.587	2.088	1.079	602	352	466
TOTAL	1.082.153	1.027.061	40.286	7.096	3.004	4.706

MUJERES

OBRA O SERVICIO	42.963	27.529	7.694	3.483	1.698	2.559
EVENTUAL CIRCUNSTANCIAS DE LA PRODUCCIÓN	860.978	852.099	6.039	1.455	530	855
INTERINIDAD	4.914	3.996	507	198	89	124
TEMPORAL MINUSVALIDOS	1.810	1.242	564	3		1
TEMPORAL DE INSERCIÓN	20	12	5	1	1	1
RELEVO	32	24	6	1	1	
SUST. JUBILACION 64 AÑOS	1	1				
JUBILACION PARCIAL	16	15	1			
PRACTICAS	30.689	20.684	9.812	180	7	6
FORMACION	25.165	17.400	6.439	685	374	267
OTROS CONTRATOS	4.419	2.328	1.061	560	256	214
TOTAL	971.007	925.330	32.128	6.566	2.956	4.027

16.1A CONTRATOS DE TRABAJO CONVERTIDOS EN INDEFINIDOS SEGÚN EDAD POR SEXO Y TIPO DE CONTRATOS. AÑO

NOVIEMBRE 2006

	TOTAL EDAD	DE 16 A 19 AÑOS	DE 20 A 24 AÑOS	DE 25 A 29 AÑOS	DE 30 A 34 AÑOS	DE 35 A 39 AÑOS	DE 40 A 44 AÑOS	DE 45 A 49 AÑOS	DE 50 A 54 AÑOS	DE 55 A 59 AÑOS	MAYOR DE 59 AÑOS
AMBOS SEXOS											
OBRA / SERVICIO	228.534	3.463	27.922	55.732	48.925	33.588	25.268	16.150	9.420	5.557	2.509
EVENTUAL CIRC.PROD.	695.676	28.394	137.712	180.468	134.427	89.773	62.464	33.660	17.162	8.525	3.091
INTERINIDAD.	18.556	386	3.083	5.002	3.528	2.359	1.876	1.287	627	315	93
TEMPORAL DE INSERCIÓN	35		3	15	4	3	5	4	1		
TEMPORAL MINUSV.	3.568	24	255	566	569	582	475	505	325	190	77
SUST.JUBILACION 64 AÑOS	339	8	40	87	65	45	42	20	19	8	5
PRACTICAS.	30.797	356	10.578	17.070	2.404	245	85	41	11	2	5
RELEVO.	5.978	38	666	2.146	1.629	757	368	208	105	48	13
FORMACION.	7.904	3.113	4.442	145	67	54	43	18	11	9	2
OTROS CONTRATOS CONV. EN	461	7	39	88	90	88	50	38	21	10	30
TOTAL	991.848	35.789	184.740	261.319	191.708	127.494	90.676	51.931	27.702	14.664	5.825
HOMBRES											
OBRA / SERVICIO	148.740	2.510	18.638	34.780	31.695	22.591	16.186	10.221	6.159	4.019	1.941
EVENTUAL CIRC.PROD.	382.682	16.730	70.482	95.108	76.718	52.111	35.200	18.763	9.983	5.421	2.166
INTERINIDAD.	6.293	155	1.019	1.706	1.294	843	561	356	192	117	50
TEMPORAL DE INSERCIÓN	12			9	1			1	1		
TEMPORAL MINUSV.	2.394	19	150	341	381	392	329	359	222	134	67
SUST.JUBILACION 64 AÑOS	257	8	33	58	55	32	30	14	16	7	4
PRACTICAS.	15.955	198	5.452	8.762	1.360	120	37	17	5	1	3
RELEVO.	4.517	34	543	1.562	1.218	584	283	169	76	38	10
FORMACION.	5.250	2.501	2.541	84	41	31	26	9	10	6	1
OTROS CONTRATOS CONV. EN	265	6	19	57	47	45	34	16	12	5	24
TOTAL	566.365	22.161	98.877	142.467	112.810	76.749	52.686	29.925	16.676	9.748	4.266
MUJERES											
OBRA / SERVICIO	79.794	953	9.284	20.952	17.230	10.997	9.082	5.929	3.261	1.538	568
EVENTUAL CIRC.PROD.	312.994	11.664	67.230	85.360	57.709	37.662	27.264	14.897	7.179	3.104	925
INTERINIDAD.	12.263	231	2.064	3.296	2.234	1.516	1.315	931	435	198	43
TEMPORAL DE INSERCIÓN	23		3	6	3	3	5	3			
TEMPORAL MINUSV.	1.174	5	105	225	188	190	146	146	103	56	10
SUST.JUBILACION 64 AÑOS	82		7	29	10	13	12	6	3	1	1
PRACTICAS.	14.842	158	5.126	8.308	1.044	125	48	24	6	1	2
RELEVO.	1.461	4	123	584	411	173	85	39	29	10	3
FORMACION.	2.654	612	1.901	61	26	23	17	9	1	3	1
OTROS CONTRATOS CONV. EN	196	1	20	31	43	43	16	22	9	5	6
TOTAL	425.483	13.628	85.863	118.852	78.898	50.745	37.990	22.006	11.026	4.916	1.559

16.2A CONTRATOS DE TRABAJO CONVERTIDOS EN INDEFINIDOS SEGÚN NIVEL DE ESTUDIOS TERMINADOS POR SEXO Y TIPO DE CONTRATOS. AÑO

NOVIEMBRE 2006

	TOTAL	ANALFA- BETOS	ESTUDIOS PRIMARIOS	ESTUDIOS SECUNDARIOS		ESTUDIOS POSTSECUNDARIOS			
				PROGRAMAS F.P.	EDUCACION GENERAL	TEC.PROF.SU P.	PRIMER CICLO	SEGUNDO Y TERCER CICLO	OTROS
AMBOS SEXOS									
OBRA / SERVICIO	228.534	15.405	13.586	11.809	145.798	13.382	12.295	16.259	
EVENTUAL CIRC.PROD.	695.676	49.261	41.026	44.477	472.264	34.717	23.907	30.024	
INTERINIDAD.	18.556	955	548	1.573	10.985	1.355	1.469	1.671	
TEMPORAL DE INSERCIÓN	35		2	5	13	4	3	8	
TEMPORAL MINUSV.	3.568	112	163	213	2.686	215	76	103	
SUST.JUBILACION 64 AÑOS	339	13	7	25	239	25	10	20	
PRACTICAS.	30.797			4.697		7.179	6.457	12.464	
RELEVO.	5.978	67	102	404	3.035	1.180	553	637	
FORMACION.	7.904	249	517	164	6.704	255	6	9	
OTROS CONTRATOS CONV. EN INDEF.	461	23	36	26	289	28	35	24	
TOTAL	991.848	66.085	55.987	63.393	642.013	58.340	44.811	61.219	
HOMBRES									
OBRA / SERVICIO	148.740	11.377	10.565	6.725	99.411	7.768	5.524	7.370	
EVENTUAL CIRC.PROD.	382.682	29.729	26.325	20.424	267.462	16.256	9.657	12.829	
INTERINIDAD.	6.293	280	200	441	3.988	437	377	570	
TEMPORAL DE INSERCIÓN	12		2	2	3	2		3	
TEMPORAL MINUSV.	2.394	82	118	123	1.837	136	44	54	
SUST.JUBILACION 64 AÑOS	257	10	6	19	191	18	5	8	
PRACTICAS.	15.955			2.562		4.034	3.071	6.288	
RELEVO.	4.517	55	85	336	2.409	1.014	314	304	
FORMACION.	5.250	184	415	92	4.465	88	1	5	
OTROS CONTRATOS CONV. EN INDEF.	265	11	18	18	178	15	13	12	
TOTAL	566.365	41.728	37.734	30.742	379.944	29.768	19.006	27.443	
MUJERES									
OBRA / SERVICIO	79.794	4.028	3.021	5.084	46.387	5.614	6.771	8.889	
EVENTUAL CIRC.PROD.	312.994	19.532	14.701	24.053	204.802	18.461	14.250	17.195	
INTERINIDAD.	12.263	675	348	1.132	6.997	918	1.092	1.101	
TEMPORAL DE INSERCIÓN	23			3	10	2	3	5	
TEMPORAL MINUSV.	1.174	30	45	90	849	79	32	49	
SUST.JUBILACION 64 AÑOS	82	3	1	6	48	7	5	12	
PRACTICAS.	14.842			2.135		3.145	3.386	6.176	
RELEVO.	1.461	12	17	68	626	166	239	333	
FORMACION.	2.654	65	102	72	2.239	167	5	4	
OTROS CONTRATOS CONV. EN INDEF.	196	12	18	8	111	13	22	12	
TOTAL	425.483	24.357	18.253	32.651	262.069	28.572	25.805	33.776	

16.3A CONTRATOS DE TRABAJO CONVERTIDOS EN INDEFINIDOS SEGUN GRAN GRUPO DE OCUPACION DEL PUESTO POR SEXO Y TIPO DE CONTRATO. AÑO

NOVIEMBRE 2006

TOTAL	1. DIR.EMP. Y ADM. PUB.	2. TEC. Y PROF. CIENT. E INT.	3. TEC Y PROF DE APOYO	4. EMP. TIPO ADMINST.	5. S.REST.PROT.PER S. Y VAR.	6. T.C.AGRIC. Y PESCA	7. ART. Y T.C. IN.CO.MIN.	8. OP.MAQ. E INST.MONT.	9. TRAB.NO CUALIF.	0. FUERZAS ARMADAS	
AMBOS SEXOS											
OBRA / SERVICIO	228.534	969	16.524	19.982	28.021	21.898	2.738	50.546	20.055	67.768	33
EVENTUAL CIRC.PROD.	695.676	3.510	22.206	61.313	107.650	193.132	4.176	76.446	68.264	158.872	107
INTERINIDAD.	18.556	59	1.697	1.493	3.839	5.169	92	529	1.133	4.540	5
TEMPORAL DE INSERCIÓN	35	1	4	7	8	13			1	1	
TEMPORAL MINUSV.	3.568	24	52	201	747	422	27	228	240	1.627	
SUST.JUBILACION 64 AÑOS	339	2	11	25	26	23	4	55	85	108	
PRACTICAS.	30.797	206	12.242	7.545	6.603	1.236	15	2.432	518		
RELEVO.	5.978	60	565	370	567	242	9	651	1.504	2.010	
FORMACION.	7.904	4	12	306	1.007	2.304	84	3.817	370		
OTROS CONTRATOS CONV. E	461	10	36	150	60	32	5	39	26	103	
TOTAL	991.848	4.845	53.349	91.392	148.528	224.471	7.150	134.743	92.196	235.029	145
HOMBRES											
OBRA / SERVICIO	148.740	630	8.703	11.017	8.884	7.079	2.179	48.293	17.923	44.007	25
EVENTUAL CIRC.PROD.	382.682	2.418	11.083	34.304	29.726	66.113	3.545	69.950	62.639	102.829	75
INTERINIDAD.	6.293	28	503	508	906	1.198	75	422	963	1.688	2
TEMPORAL DE INSERCIÓN	12		2	4	2	3				1	
TEMPORAL MINUSV.	2.394	17	31	155	408	236	23	198	196	1.130	
SUST.JUBILACION 64 AÑOS	257	1	2	17	10	11	3	53	78	82	
PRACTICAS.	15.955	107	6.401	4.103	2.367	136	9	2.356	476		
RELEVO.	4.517	42	274	247	229	109	9	601	1.362	1.644	
FORMACION.	5.250	2	5	200	269	758	75	3.614	327		
OTROS CONTRATOS CONV. E	265	7	19	103	28	10	3	37	19	39	
TOTAL	566.365	3.252	27.023	50.658	42.829	75.653	5.921	125.524	83.983	151.420	102
MUJERES											
OBRA / SERVICIO	79.794	339	7.821	8.965	19.137	14.819	559	2.253	2.132	23.761	8
EVENTUAL CIRC.PROD.	312.994	1.092	11.123	27.009	77.924	127.019	631	6.496	5.625	56.043	32
INTERINIDAD.	12.263	31	1.194	985	2.933	3.971	17	107	170	2.852	3
TEMPORAL DE INSERCIÓN	23	1	2	3	6	10			1		
TEMPORAL MINUSV.	1.174	7	21	46	339	186	4	30	44	497	
SUST.JUBILACION 64 AÑOS	82	1	9	8	16	12	1	2	7	26	
PRACTICAS.	14.842	99	5.841	3.442	4.236	1.100	6	76	42		
RELEVO.	1.461	18	291	123	338	133		50	142	366	
FORMACION.	2.654	2	7	106	738	1.546	9	203	43		
OTROS CONTRATOS CONV. E	196	3	17	47	32	22	2	2	7	64	
TOTAL	425.483	1.593	26.326	40.734	105.699	148.818	1.229	9.219	8.213	83.609	43

16.4A CONTRATOS DE TRABAJO CONVERTIDOS EN INDEFINIDOS SEGUN SECCIÓN DE ACTIVIDAD ECONÓMICA POR SEXO Y TIPO DE CONTRATO. AÑO

NOVIEMBRE 2006

TOTAL	A. AGRICULTURA Y GANADERIA	B. PESCA	C. INDUSTRIAS EXTRACTIVAS	D. INDUSTRIAS MANUFACT.	E. P.DIST.ELE, GAS Y AGUA	F. CONSTRUCCIÓN	G. COMERCIO, REPARAC.	H. HOSTELERIA	
AMBOS SEXOS									
OBRA / SERVICIO	228.534	5.926	217	1.238	31.055	733	60.855	7.916	
EVENTUAL CIRC.PROD.	695.676	10.200	415	1.554	101.616	1.104	63.678	98.524	
INTERINIDAD.	18.556	65	5	61	1.761	62	258	1.241	
TEMPORAL DE INSERCIÓN	35				2		4		
TEMPORAL MINUSV.	3.568	38		7	734	8	182	91	
SUST.JUBILACION 64 AÑOS	339	3		4	109	3	26	10	
PRACTICAS.	30.797	58	8	40	3.854	317	2.298	153	
RELEVO.	5.978	7	1	14	3.484	81	207	133	
FORMACION.	7.904	70	1	5	1.641	4	1.585	425	
OTROS CONTRATOS CONV. E	461	10		2	30	2	72	8	
TOTAL	991.848	16.377	647	2.925	144.286	2.314	129.165	237.312	108.501
HOMBRES									
OBRA / SERVICIO	148.740	4.523	205	1.125	23.095	588	57.760	3.085	
EVENTUAL CIRC.PROD.	382.682	7.982	344	1.352	71.559	848	53.939	43.524	
INTERINIDAD.	6.293	52	4	56	898	43	131	412	
TEMPORAL DE INSERCIÓN	12						1		
TEMPORAL MINUSV.	2.394	35		6	513	6	161	58	
SUST.JUBILACION 64 AÑOS	257	2		4	97	3	24	4	
PRACTICAS.	15.955	28	2	25	2.595	219	1.610	56	
RELEVO.	4.517	7	1	13	2.921	73	190	58	
FORMACION.	5.250	55	1	5	1.431	3	1.510	194	
OTROS CONTRATOS CONV. E	265	5		1	26	2	60	5	
TOTAL	566.365	12.689	557	2.587	103.135	1.785	115.386	120.761	47.396
MUJERES									
OBRA / SERVICIO	79.794	1.403	12	113	7.960	145	3.095	4.831	
EVENTUAL CIRC.PROD.	312.994	2.218	71	202	30.057	256	9.739	55.000	
INTERINIDAD.	12.263	13	1	5	863	19	127	829	
TEMPORAL DE INSERCIÓN	23				2		3		
TEMPORAL MINUSV.	1.174	3		1	221	2	21	33	
SUST.JUBILACION 64 AÑOS	82	1			12		2	6	
PRACTICAS.	14.842	30	6	15	1.259	98	688	97	
RELEVO.	1.461			1	563	8	17	75	
FORMACION.	2.654	15			210	1	75	231	
OTROS CONTRATOS CONV. E	196	5		1	4		12	3	
TOTAL	425.483	3.688	90	338	41.151	529	13.779	116.551	61.105

16.4A CONTRATOS DE TRABAJO CONVERTIDOS EN INDEFINIDOS SEGUN SECCIÓN DE ACTIVIDAD ECONÓMICA POR SEXO Y TIPO DE CONTRATO. AÑO (Continuación)

NOVIEMBRE 2006

	I. TTES. ALM. Y COMUNIC.	J. INTERMEDIAC. FINANCIERA	K. ACTIV. INMOB. Y ALQUILER	L. ADMN. PUBL. DEF. Y S.S.	M. EDUCACIÓN	N. ACTIV. SANIT. Y SERV. SOC.	O. OTRAS ACT. SOCIALES	P. PERSONAL DOMÉSTICO	Q. ORGANISMOS EXTRATERRIT.
AMBOS SEXOS									
OBRA / SERVICIO	13.606	1.961	49.174	1.181	8.442	8.716	13.742	214	28
EVENTUAL CIRC.PROD.	48.916	8.663	86.541	915	7.049	27.385	37.450	878	41
INTERINIDAD.	1.414	633	3.017	476	643	2.992	1.449	105	
TEMPORAL DE INSERCIÓN			1	2		13	13		
TEMPORAL MINUSV.	135	34	744	19	66	598	329	22	
SUST. JUBILACION 64 AÑOS	55	4	24	3	6	14	22	6	
PRACTICAS.	769	4.108	10.228	142	1.477	1.924	1.033	3	1
RELEVO.	454	351	227	15	371	50	64	8	
FORMACION.	90	38	402	6	43	112	449	1	
OTROS CONTRATOS CONV. EN INDEF	29	5	68	3	14	16	23	56	
TOTAL	65.468	15.797	150.426	2.762	18.111	41.820	54.574	1.293	70
HOMBRES									
OBRA / SERVICIO	9.724	788	22.689	622	2.515	2.200	6.979	148	7
EVENTUAL CIRC.PROD.	38.652	3.158	38.604	447	2.247	4.615	13.169	507	20
INTERINIDAD.	933	238	724	186	183	578	574	71	
TEMPORAL DE INSERCIÓN			1	2		5	3		
TEMPORAL MINUSV.	107	21	440	18	32	379	210	22	
SUST. JUBILACION 64 AÑOS	46	2	9	1	3	4	18	5	
PRACTICAS.	294	1.750	5.759	59	443	339	265	1	
RELEVO.	403	125	128	15	123	13	41	8	
FORMACION.	58	6	140	5	11	30	66	1	
OTROS CONTRATOS CONV. EN INDEF	12	3	32	1	8	1	14	9	
TOTAL	50.229	6.091	68.526	1.356	5.565	8.164	21.339	772	27
MUJERES									
OBRA / SERVICIO	3.882	1.173	26.485	559	5.927	6.516	6.763	66	21
EVENTUAL CIRC.PROD.	10.264	5.505	47.937	468	4.802	22.770	24.281	371	21
INTERINIDAD.	481	395	2.293	290	460	2.414	875	34	
TEMPORAL DE INSERCIÓN						8	10		
TEMPORAL MINUSV.	28	13	304	1	34	219	119		
SUST. JUBILACION 64 AÑOS	9	2	15	2	3	10	4	1	
PRACTICAS.	475	2.358	4.469	83	1.034	1.585	768	2	1
RELEVO.	51	226	99		248	37	23		
FORMACION.	32	32	262	1	32	82	383		
OTROS CONTRATOS CONV. EN INDEF	17	2	36	2	6	15	9	47	
TOTAL	15.239	9.706	81.900	1.406	12.546	33.656	33.235	521	43

16.5A CONTRATOS DE TRABAJO CONVERTIDOS EN INDEFINIDOS SEGUN DURACIÓN DEL CONTRATO DE ORIGEN HASTA SU CONVERSIÓN EN INDEFINIDO POR SEXO Y TIPO DE CONTRATO. AÑO

NOVIEMBRE 2006

	TOTAL	< 3 MESES	> 3 A < 6 MESES	> 6 A < 12 MESES	> 12 A < 18 MESES	> 18 A < 24 MESES	> 24 A < 30 MESES	> 30 A < 36 MESES	> 36 MESES
AMBOS SEXOS									
OBRA / SERVICIO	228.534	19.327	30.062	60.881	30.944	20.587	15.432	19.018	32.283
EVENTUAL CIRC.PROD.	695.676	62.322	237.139	381.860	699	49	13	23	13.571
INTERINIDAD.	18.556	4.969	5.279	4.215	1.542	906	417	375	853
TEMPORAL DE INSERCIÓN	35		6	24		1	2		2
TEMPORAL MINUSV.	3.568	13	16	1.282	151	529	27	1.523	27
SUST.JUBILACION 64 AÑOS	339	3	6	285	30	5		1	9
PRACTICAS.	30.797	9	3.404	7.690	2.791	16.753	2	3	145
RELEVO.	5.978	31	40	200	157	340	321	410	4.479
FORMACION.	7.904	1	517	954	821	4.498	164	826	123
OTROS CONTRATOS CONV. EN INDEF.	461	18	55	147	36	63	19	63	60
TOTAL	991.848	86.693	276.524	457.538	37.171	43.731	16.397	22.242	51.552
HOMBRES									
OBRA / SERVICIO	148.740	13.067	19.176	36.751	20.096	13.472	10.216	14.484	21.478
EVENTUAL CIRC.PROD.	382.682	33.653	127.195	213.937	417	28	7	15	7.430
INTERINIDAD.	6.293	1.760	1.551	1.549	535	324	137	135	302
TEMPORAL DE INSERCIÓN	12		1	9		1			1
TEMPORAL MINUSV.	2.394	7	13	853	106	339	15	1.048	13
SUST.JUBILACION 64 AÑOS	257	3	5	217	20	4		1	7
PRACTICAS.	15.955	5	1.798	4.132	1.435	8.508	1	3	73
RELEVO.	4.517	22	26	154	115	250	231	321	3.398
FORMACION.	5.250	1	325	655	555	3.028	102	515	69
OTROS CONTRATOS CONV. EN INDEF.	265	11	23	77	24	46	15	38	31
TOTAL	566.365	48.529	150.113	258.334	23.303	26.000	10.724	16.560	32.802
MUJERES									
OBRA / SERVICIO	79.794	6.260	10.886	24.130	10.848	7.115	5.216	4.534	10.805
EVENTUAL CIRC.PROD.	312.994	28.669	109.944	167.923	282	21	6	8	6.141
INTERINIDAD.	12.263	3.209	3.728	2.666	1.007	582	280	240	551
TEMPORAL DE INSERCIÓN	23		5	15			2		1
TEMPORAL MINUSV.	1.174	6	3	429	45	190	12	475	14
SUST.JUBILACION 64 AÑOS	82		1	68	10	1			2
PRACTICAS.	14.842	4	1.606	3.558	1.356	8.245	1		72
RELEVO.	1.461	9	14	46	42	90	90	89	1.081
FORMACION.	2.654		192	299	266	1.470	62	311	54
OTROS CONTRATOS CONV. EN INDEF.	196	7	32	70	12	17	4	25	29
TOTAL	425.483	38.164	126.411	199.204	13.868	17.731	5.673	5.682	18.750

16.6A CONTRATOS DE TRABAJO CONVERTIDOS EN INDEFINIDOS SEGUN TIPO DE JORNADA POR SEXO Y TIPO DE CONTRATO. AÑO

NOVIEMBRE 2006

	TOTAL	JORNADA PARCIAL	JORNADA COMPLETA	FIJOS DISCONTINUOS
AMBOS SEXOS				
OBRA / SERVICIO	228.534	31.934	187.109	9.491
EVENTUAL CIRC.PROD.	695.676	141.099	541.955	12.622
INTERINIDAD.	18.556	4.187	14.127	242
TEMPORAL DE INSERCIÓN	35	6	29	
TEMPORAL MINUSV.	3.568	301	3.264	3
SUST.JUBILACION 64 AÑOS	339	3	334	2
PRACTICAS.	30.797	2.018	28.754	25
RELEVO.	5.978	370	5.604	4
FORMACION.	7.904	932	6.952	20
OTROS CONTRATOS CONV. EN INDEF.	461	45	412	4
TOTAL	991.848	180.895	788.540	22.413
HOMBRES				
OBRA / SERVICIO	148.740	8.144	136.751	3.845
EVENTUAL CIRC.PROD.	382.682	43.292	333.103	6.287
INTERINIDAD.	6.293	723	5.478	92
TEMPORAL DE INSERCIÓN	12	2	10	
TEMPORAL MINUSV.	2.394	120	2.272	2
SUST.JUBILACION 64 AÑOS	257	1	254	2
PRACTICAS.	15.955	613	15.337	5
RELEVO.	4.517	208	4.307	2
FORMACION.	5.250	347	4.891	12
OTROS CONTRATOS CONV. EN INDEF.	265	13	251	1
TOTAL	566.365	53.463	502.654	10.248
MUJERES				
OBRA / SERVICIO	79.794	23.790	50.358	5.646
EVENTUAL CIRC.PROD.	312.994	97.807	208.852	6.335
INTERINIDAD.	12.263	3.464	8.649	150
TEMPORAL DE INSERCIÓN	23	4	19	
TEMPORAL MINUSV.	1.174	181	992	1
SUST.JUBILACION 64 AÑOS	82	2	80	
PRACTICAS.	14.842	1.405	13.417	20
RELEVO.	1.461	162	1.297	2
FORMACION.	2.654	585	2.061	8
OTROS CONTRATOS CONV. EN INDEF.	196	32	161	3
TOTAL	425.483	127.432	285.886	12.165

17.1A CONTRATOS DE TRABAJO INICIALES, CONTRATOS CONVERTIDOS EN INDEFINIDOS Y ADSCRIPCIONES EN COLABORACIÓN SOCIAL SEGÚN SEXO POR COMUNIDADES AUTÓNOMAS Y PROVINCIAS. AÑO

NOVIEMBRE 2006

	TOTAL	AMBOS SEXOS			HOMBRES			MUJERES		
		CONTRATOS INICIALES	CONTRATOS CONVERT. EN INDEFINIDOS	ADSCRIPC. EN COLAB. SOCIAL	CONTRATOS INICIALES	CONTRATOS CONVERT. EN INDEFINIDOS	ADSCRIPC. EN COLAB. SOCIAL	CONTRATOS INICIALES	CONTRATOS CONVERT. EN INDEFINIDOS	ADSCRIPC. EN COLAB. SOCIAL
ALMERIA	302.224	289.106	12.466	652	174.830	7.734	278	114.276	4.732	374
CADIZ	512.299	495.727	16.532	40	298.107	9.527	27	197.620	7.005	13
CORDOBA	402.770	392.779	9.933	58	217.724	6.085	38	175.055	3.848	20
GRANADA	370.752	358.131	11.948	673	198.343	7.081	299	159.788	4.867	374
HUELVA	309.376	304.195	5.106	75	158.327	2.880	51	145.868	2.226	24
JAEN	295.162	288.193	6.778	191	179.975	4.448	144	108.218	2.330	47
MALAGA	666.445	633.011	33.412	22	359.071	18.711	7	273.940	14.701	15
SEVILLA	956.181	925.371	30.805	5	522.457	18.260	3	402.914	12.545	2
ANDALUCIA	3.815.209	3.686.513	126.980	1.716	2.108.834	74.726	847	1.577.679	52.254	869
HUESCA	67.133	61.968	5.163	2	36.134	3.109		25.834	2.054	2
TERUEL	34.053	31.218	2.835		17.843	1.789		13.375	1.046	
ZARAGOZA	355.324	330.869	24.449	6	179.745	13.531	1	151.124	10.918	5
ARAGON	456.510	424.055	32.447	8	233.722	18.429	1	190.333	14.018	7
ASTURIAS (PRINCIPADO)	291.997	276.096	15.684	217	142.268	8.523	128	133.828	7.161	89
BALEARS (ILLES)	412.764	386.375	26.364	25	212.007	14.864	7	174.368	11.500	18
LAS PALMAS	394.226	366.816	27.169	241	205.208	15.435	119	161.608	11.734	122
STA. C. TENERIFE	333.100	310.636	22.309	155	168.967	12.116	56	141.669	10.193	99
CANARIAS	727.326	677.452	49.478	396	374.175	27.551	175	303.277	21.927	221
CANTABRIA	184.911	173.327	11.528	56	89.096	6.507	53	84.231	5.021	3
ALBACETE	117.682	110.520	7.155	7	66.034	4.379	2	44.486	2.776	5
CIUDAD REAL	140.842	133.651	7.191		83.896	4.577		49.755	2.614	
CUENCA	53.163	49.860	3.288	15	30.684	2.036	9	19.176	1.252	6
GUADALAJARA	103.120	98.002	5.118		56.570	3.073		41.432	2.045	
TOLEDO	189.241	175.315	13.925	1	101.877	8.789	1	73.438	5.136	
CASTILLA-LA MANCHA	604.048	567.348	36.677	23	339.061	22.854	12	228.287	13.823	11
AVILA	45.935	44.017	1.918		22.291	1.147		21.726	771	
BURGOS	117.766	110.354	7.412		57.215	4.228		53.139	3.184	
LEON	114.821	106.310	8.479	32	58.093	4.484	30	48.217	3.995	2
PALENCIA	47.318	44.935	2.383		21.662	1.402		23.273	981	
SALAMANCA	91.189	86.141	5.043	5	45.340	2.857	4	40.801	2.186	1
SEGOVIA	45.833	42.619	3.214		21.692	1.934		20.927	1.280	
SORIA	27.393	25.666	1.727		13.193	1.038		12.473	689	
VALLADOLID	180.233	170.233	9.993	7	91.856	5.823	7	78.377	4.170	
ZAMORA	48.042	45.750	2.292		22.693	1.373		23.057	919	
CASTILLA Y LEON	718.530	676.025	42.461	44	354.035	24.286	41	321.990	18.175	3
BARCELONA	2.004.244	1.855.726	148.506	12	951.300	81.670	8	904.426	66.836	4
GERONA	246.526	222.631	23.895		120.295	13.854		102.336	10.041	
LLEIDA	149.629	137.759	11.870		83.580	7.115		54.179	4.755	
TARRAGONA	273.218	252.644	20.568	6	144.848	11.807	1	147.796	8.761	5
CATALUÑA	2.673.617	2.468.760	204.839	18	1.300.023	114.446	9	1.168.737	90.393	9
ALICANTE/ALACANT	563.883	523.815	39.965	103	309.206	23.250	52	214.609	16.715	51
CASTELLON/CASTELLO	219.256	199.652	19.604		119.205	11.963		80.447	7.641	
VALENCIA	992.390	932.548	59.842		537.112	34.694		395.436	25.148	
COM. VALENCIANA	1.775.529	1.656.015	119.411	103	965.523	69.907	52	690.492	49.504	51
BADAJOS	300.068	292.310	7.621	137	177.906	4.879	68	114.404	2.742	69
CACERES	140.132	135.670	4.458	4	72.697	2.749	1	62.973	1.709	3
EXTREMADURA	440.200	427.980	12.079	141	250.603	7.628	69	177.377	4.451	72
A CORUÑA	336.540	316.490	20.050		167.183	11.033		149.307	9.017	
LUGO	80.733	75.596	5.137		36.763	2.900		38.833	2.237	
OURENSE	60.872	56.421	4.451		30.077	2.507		26.344	1.944	
PONTEVEDRA	315.264	298.315	16.619	330	166.002	9.676	230	132.313	6.943	100
GALICIA	793.409	746.822	46.257	330	400.025	26.116	230	346.797	20.141	100
MADRID (COM. DE)	2.379.221	2.206.306	172.828	87	1.160.035	94.548	24	1.046.271	78.280	63
MURCIA (REGION DE)	716.990	681.510	34.040	1.440	439.391	21.438	1.030	242.119	12.602	410
NAVARRA (COM. FORAL)	226.755	213.085	13.670		105.937	7.644		107.148	6.026	
ALAVA	126.546	120.093	6.453		64.344	3.750		55.749	2.703	
GUIPUZCOA	233.070	219.789	13.281		100.001	7.476		119.788	5.805	
VIZCAYA	422.159	402.891	19.225	43	202.410	10.768	38	200.481	8.457	5
PAIS VASCO	781.775	742.773	38.959	43	366.755	21.994	38	376.018	16.965	5
RIOJA (LA)	111.911	105.593	6.318		61.162	3.849		44.431	2.469	
CEUTA	14.901	13.995	823	83	6.838	487	65	7.157	336	18
MELILLA	15.667	14.788	879		6.708	496		8.080	383	
EXTRANJERO	3.950	3.823	126	1	2.652	72	1	1.171	54	
TOTAL	17.145.220	16.148.641	991.848	4.731	8.918.850	566.365	2.782	7.229.791	425.483	1.949

18.1A CONTRATOS DE TRABAJO INICIALES SEGÚN TIPO DE CONTRATO POR COMUNIDADES AUTÓNOMAS Y PROVINCIAS. AMBOS SEXOS. AÑO

NOVIEMBRE 2006

	TOTAL	INDEFINIDO ORDINARIO	INDEFINIDO FOMENTO EMPLEO	MINUSVÁLIDOS	OBRA O SERVICIO	EVENT. CIRCUNSP. PRODUCCIÓN	INTERINIDAD
ALMERIA	289.106	5.659	2.917	92	163.762	99.381	13.430
CADIZ	495.727	7.658	3.701	182	214.218	231.143	30.043
CORDOBA	392.779	4.158	2.692	121	150.094	214.178	12.602
GRANADA	358.131	4.967	3.419	123	127.798	193.977	18.746
HUELVA	304.195	2.719	1.643	67	218.631	67.619	9.609
JAEN	288.193	3.307	1.722	76	118.878	139.725	14.228
MALAGA	633.011	14.349	8.350	298	255.228	308.689	37.322
SEVILLA	925.371	14.339	8.204	220	437.300	404.945	41.363
ANDALUCIA	3.686.513	57.156	32.648	1.179	1.685.909	1.659.657	177.343
HUESCA	61.968	2.106	1.368	51	29.341	23.169	4.561
TERUEL	31.218	1.209	914	26	12.667	12.987	2.718
ZARAGOZA	330.869	11.020	6.367	260	121.411	159.008	25.773
ARAGON	424.055	14.335	8.649	337	163.419	195.164	33.052
ASTURIAS (PRINCIPADO)	276.096	8.276	6.525	469	106.002	108.245	34.839
BALEARS (ILLES)	386.375	17.867	8.546	292	110.636	218.468	25.873
LAS PALMAS	366.816	15.615	6.416	274	125.680	171.863	42.580
STA. C. TENERIFE	310.636	11.543	4.278	173	110.063	152.415	29.362
CANARIAS	677.452	27.158	10.694	447	235.743	324.278	71.942
CANTABRIA	173.327	4.129	3.367	129	52.175	89.072	20.498
ALBACETE	110.520	3.234	1.696	114	48.448	45.986	7.911
CIUDAD REAL	133.651	3.237	2.045	102	79.347	35.813	8.028
CUENCA	49.860	2.073	1.056	43	27.044	15.265	3.467
GUADALAJARA	98.002	2.479	1.369	39	36.359	49.857	6.984
TOLEDO	175.315	5.810	3.473	153	80.421	70.991	10.555
CASTILLA-LA MANCHA	567.348	16.833	9.639	451	271.619	217.912	36.945
AVILA	44.017	1.311	1.127	29	18.746	18.408	3.925
BURGOS	110.354	3.142	2.452	77	35.351	52.822	12.341
LEON	106.310	3.447	2.666	117	42.628	44.063	10.299
PALENCIA	44.935	1.056	960	33	16.792	17.636	6.439
SALAMANCA	86.141	3.155	2.202	77	36.754	31.604	8.394
SEGOVIA	42.619	1.890	933	36	15.233	18.453	5.483
SORIA	25.666	783	586	23	7.704	11.586	3.792
VALLADOLID	170.233	4.867	2.788	99	69.350	70.001	19.395
ZAMORA	45.750	1.327	1.036	22	18.536	14.924	3.315
CASTILLA Y LEON	676.025	20.978	14.750	513	261.094	279.497	73.383
BARCELONA	1.855.726	112.762	56.163	1.460	602.372	836.756	215.483
GIRONA	222.631	14.687	7.659	183	56.972	124.619	15.317
LLEIDA	137.759	6.631	3.291	143	62.802	54.468	8.592
TARRAGONA	252.644	13.524	6.635	157	98.088	112.276	17.759
CATALUÑA	2.468.760	147.604	73.748	1.943	820.234	1.128.119	257.151
ALICANTE/ALACANT	523.815	18.729	12.146	342	170.466	287.707	24.019
CASTELLON/CASTELLO	199.652	9.046	4.151	171	76.640	97.640	8.633
VALENCIA	932.548	29.931	17.416	809	404.283	403.175	61.464
COM. VALENCIANA	1.656.015	57.706	33.713	1.322	651.389	788.522	94.116
BADAJOS	292.310	4.143	3.173	121	93.174	170.536	10.239
CACERES	135.670	1.956	1.999	74	64.840	47.426	9.321
EXTREMADURA	427.980	6.099	5.172	195	158.014	217.962	19.560
A CORUÑA	316.490	8.892	5.679	272	131.355	126.405	28.410
LUGO	75.596	3.580	1.840	79	22.890	23.767	5.707
OURENSE	56.421	1.467	1.697	66	23.300	20.275	6.110
PONTEVEDRA	298.315	7.352	5.810	282	109.119	132.690	29.343
GALICIA	746.822	21.291	15.026	699	286.664	303.137	69.570
MADRID (COM. DE)	2.206.306	163.256	71.405	1.646	883.650	888.496	157.600
MURCIA (REGION DE)	681.510	25.246	8.881	682	329.850	286.240	19.746
NAVARRA (COM. FORAL)	213.085	6.130	4.029	124	73.974	85.878	35.466
ALAVA	120.093	2.914	2.009	57	38.692	54.959	18.093
GUIPUZCOA	219.789	4.970	3.460	119	64.236	100.126	40.546
VIZCAYA	402.891	10.032	7.142	190	155.471	147.872	72.594
PAIS VASCO	742.773	17.916	12.611	366	258.399	302.957	131.233
RIOJA (LA)	105.593	4.490	2.078	79	33.056	54.715	9.396
CEUTA	13.995	359	207	7	4.340	5.742	3.197
MELILLA	14.788	483	228	26	6.489	2.595	1.678
EXTRANJERO	3.823	119	22		2.534	859	222
TOTAL	16.148.641	617.431	321.938	10.906	6.395.190	7.157.515	1.272.810

18.1A CONTRATOS DE TRABAJO INICIALES SEGÚN TIPO DE CONTRATO POR COMUNIDADES AUTÓNOMAS Y PROVINCIAS. AMBOS SEXOS. AÑO (Continuación)

NOVIEMBRE 2006

	TEMPORAL MINUSVALIDOS	TEMPORAL INSERCIÓN	RELEVO	JUBILACIÓN PARCIAL	SUSTITUCIÓN 64 AÑOS	JUBILACIÓN	PRÁCTICAS	FORMACIÓN	OTROS CONTRATOS	
ALMERIA	152		5	98	74		10	973	2.392	161
CADIZ	239		33	267	272		34	1.753	4.311	1.873
CORDOBA	129		15	151	142		12	918	4.363	3.204
GRANADA	280		51	152	145		13	1.821	5.316	1.323
HUELVA	103		5	123	128		17	537	1.488	1.506
JAEN	131		1	101	75		3	652	2.679	6.615
MALAGA	467		9	254	255		10	1.996	5.001	783
SEVILLA	418		47	682	455		30	3.886	6.517	6.965
ANDALUCIA	1.919	166	1.828	1.546	129	12.536	32.067	22.430		
HUESCA	72			168	147		21	234	575	155
TERUEL	21			127	106		2	128	262	51
ZARAGOZA	507			1.564	1.318		99	1.837	965	740
ARAGON	600			1.859	1.571	122	2.199	1.802	946	
ASTURIAS (PRINCIPADO DE)	466		1	1.508	1.373		40	3.365	2.952	2.035
BALEARS (ILLES)	357			367	268	23	780	1.704	1.194	
LAS PALMAS	364			150	123		23	1.233	1.575	920
STA. C. TENERIFE	259			191	172		56	929	874	321
CANARIAS	623			341	295	79	2.162	2.449	1.241	
CANTABRIA	170			474	488	57	1.097	1.505	166	
ALBACETE	98			103	118		24	523	1.624	641
CIUDAD REAL	88		129	102	142		11	711	2.240	1.656
CUENCA	40			44	27		6	125	606	64
GUADALAJARA	86			116	80		8	191	335	99
TOLEDO	121		1	174	113		47	593	1.662	1.201
CASTILLA-LA MANCHA	433	130	539	480	96	2.143	6.467	3.661		
AVILA	17			24	32		4	107	262	25
BURGOS	102			558	485		36	802	366	1.820
LEON	178			171	140		31	738	1.210	622
PALENCIA	44			148	175		21	234	224	1.173
SALAMANCA	68			117	101		1	624	1.536	1.508
SEGOVIA	26			73	58		21	124	256	33
SORIA	14			54	54		17	55	99	899
VALLADOLID	246		2	429	474		26	988	713	855
ZAMORA	31			33	27		5	208	614	5.672
CASTILLA Y LEON	726	2	1.607	1.546	162	3.880	5.280	12.607		
BARCELONA	1.911		35	3.892	3.248		78	8.784	7.281	5.501
GIRONA	272		2	472	397		28	470	1.233	320
LLEIDA	139			211	178		19	371	626	288
TARRAGONA	256		3	507	474		9	883	1.189	884
CATALUÑA	2.578	40	5.082	4.297	134	10.508	10.329	6.993		
ALICANTE/ALACANT	370		5	665	553		29	2.859	4.902	1.023
CASTELLON/CASTELLO	152		7	462	390		7	708	734	911
VALENCIA	832		21	1.410	1.135		32	5.329	4.762	1.949
COM. VALENCIANA	1.354	33	2.537	2.078	68	8.896	10.398	3.883		
BADAJOS	152		1	94	68		24	751	2.974	6.860
CACERES	58			88	82		20	339	1.788	7.679
EXTREMADURA	210	1	182	150	44	1.090	4.762	14.539		
A CORUÑA	305			437	438		33	3.598	4.345	6.321
LUGO	99			103	90		2	635	1.578	15.226
OURENSE	73			75	77		5	470	1.643	1.163
PONTEVEDRA	316		1	847	764		8	2.304	4.589	4.890
GALICIA	793	1	1.462	1.369	48	7.007	12.155	27.600		
MADRID (COM. DE)	1.733		54	3.795	3.657		343	17.886	9.650	3.135
MURCIA (REGION DE)	715			200	160		27	2.614	4.749	2.400
NAVARRA (COM. FORAL DE)	182		5	1.209	1.039		26	1.959	931	2.133
ALAVA	149			751	743		13	914	304	495
GUIPUZCOA	279		1	1.528	1.471		16	2.235	578	224
VIZCAYA	377		25	1.797	1.896		42	3.546	1.070	837
PAIS VASCO	805	26	4.076	4.110	71	6.695	1.952	1.556		
RIOJA (LA)	92			260	258		13	407	293	456
CEUTA	17			4	2			25	95	
MELILLA	20			6	3		5	25	98	3.132
EXTRANJERO					1			14	27	25
TOTAL	13.793	459	27.336	24.691	1.487	85.288	109.665	110.132		

18.1.1A CONTRATOS DE TRABAJO INICIALES SEGÚN TIPO DE CONTRATO POR COMUNIDADES AUTÓNOMAS Y PROVINCIAS. HOMBRES. AÑO

NOVIEMBRE 2006

	TOTAL	INDEFINIDO ORDINARIO	INDEFINIDO FOMENTO EMPLEO	MINUSVÁLIDOS	OBRA O SERVICIO	EVENT. CIRCUNSP. PRODUCCIÓN	INTERINIDAD
ALMERIA	174.830	3.347	1.087	65	114.787	49.964	3.091
CADIZ	298.107	4.917	1.528	129	163.959	112.648	9.760
CORDOBA	217.724	2.699	1.255	90	100.123	104.823	3.345
GRANADA	198.343	3.052	1.245	77	89.782	91.588	7.090
HUELVA	158.327	1.803	515	42	118.079	32.970	2.910
JAEN	179.975	2.258	726	56	82.390	84.641	3.873
MALAGA	359.071	9.026	2.930	189	191.585	140.274	9.959
SEVILLA	522.457	9.034	3.256	159	295.336	191.203	12.707
ANDALUCIA	2.108.834	36.136	12.542	807	1.156.041	808.111	52.735
HUESCA	36.134	1.211	529	35	20.062	12.702	673
TERUEL	17.843	781	369	20	8.634	7.141	452
ZARAGOZA	179.745	6.785	2.286	185	79.638	81.054	5.270
ARAGON	233.722	8.777	3.184	240	108.334	100.897	6.395
ASTURIAS (PRINCIPADO)	142.268	5.281	2.344	312	69.724	49.330	8.011
BALEARS (ILLES)	212.007	10.853	2.704	187	78.881	110.194	6.575
LAS PALMAS	205.208	9.772	2.330	172	91.952	84.781	13.973
STA. C. TENERIFE	168.967	6.672	1.416	100	81.418	69.559	8.213
CANARIAS	374.175	16.444	3.746	272	173.370	154.340	22.186
CANTABRIA	89.096	2.635	1.161	92	36.268	41.232	4.931
ALBACETE	66.034	2.081	713	86	32.484	26.553	2.008
CIUDAD REAL	83.896	2.196	873	79	57.584	17.847	1.993
CUENCA	30.684	1.300	425	31	18.805	8.563	923
GUADALAJARA	56.570	1.570	504	13	23.272	27.872	2.779
TOLEDO	101.877	3.898	1.452	108	54.155	37.506	2.540
CASTILLA-LA MANCHA	339.061	11.045	3.967	317	186.300	118.341	10.243
AVILA	22.291	837	356	21	12.673	7.309	834
BURGOS	57.215	1.911	806	49	23.743	25.902	2.782
LEON	58.093	2.025	967	90	29.608	20.762	2.579
PALENCIA	21.662	655	389	29	10.482	8.007	1.392
SALAMANCA	45.340	2.098	894	56	23.114	15.015	2.129
SEGOVIA	21.692	1.314	353	29	9.088	9.099	1.419
SORIA	13.193	458	228	19	5.131	5.711	1.316
VALLADOLID	91.856	3.013	1.003	67	42.826	37.019	5.556
ZAMORA	22.693	764	330	17	13.006	6.243	691
CASTILLA Y LEON	354.035	13.075	5.326	377	169.671	135.067	18.698
BARCELONA	951.300	67.142	19.731	841	359.060	431.513	55.042
GIRONA	120.295	8.372	2.802	110	37.266	65.436	4.137
LLEIDA	83.580	4.000	1.265	101	45.396	29.615	2.035
TARRAGONA	144.848	7.924	2.129	101	69.643	57.285	5.053
CATALUÑA	1.300.023	87.438	25.927	1.153	511.365	583.849	66.267
ALICANTE/ALACANT	309.206	11.267	4.739	229	123.389	157.017	6.328
CASTELLON/CASTELLO	119.205	5.761	1.567	111	54.136	53.713	2.068
VALENCIA	537.112	18.285	6.888	553	277.713	207.425	16.933
COM. VALENCIANA	965.523	35.313	13.194	893	455.238	418.155	25.329
BADAJOS	177.906	2.727	1.305	86	62.833	101.244	2.824
CACERES	72.697	1.240	712	60	40.914	21.994	2.438
EXTREMADURA	250.603	3.967	2.017	146	103.747	123.238	5.262
A CORUÑA	167.183	6.076	2.166	176	79.055	61.601	7.605
LUGO	36.763	2.927	716	53	14.702	12.094	1.115
OURENSE	30.077	915	591	49	14.902	9.751	1.364
PONTEVEDRA	166.002	5.303	2.203	177	67.292	71.709	9.384
GALICIA	400.025	15.221	5.676	455	175.951	155.155	19.468
MADRID (COM. DE)	1.160.035	102.078	23.362	995	540.187	428.828	42.343
MURCIA (REGION DE)	439.391	14.583	3.184	472	244.247	165.086	5.238
NAVARRA (COM. FORAL)	105.937	3.534	1.427	81	47.339	41.848	7.168
ALAVA	64.344	1.872	722	37	24.462	29.389	5.449
GUIPUZCOA	100.001	3.034	1.389	80	34.496	47.218	9.341
VIZCAYA	202.410	6.332	2.759	133	98.034	73.289	15.577
PAIS VASCO	366.755	11.238	4.870	250	156.992	149.896	30.367
RIOJA (LA)	61.162	2.875	611	58	22.828	31.220	2.339
CEUTA	6.838	234	59	5	2.964	2.706	811
MELILLA	6.708	279	60	16	4.159	1.311	407
EXTRANJERO	2.652	76	8	8	2.032	432	57
TOTAL	8.918.850	381.082	115.369	7.128	4.245.638	3.619.236	334.830

18.1.1A CONTRATOS DE TRABAJO INICIALES SEGÚN TIPO DE CONTRATO POR COMUNIDADES AUTÓNOMAS Y PROVINCIAS. HOMBRES. AÑO (Continuación)

NOVIEMBRE 2006

	TEMPORAL MINUSVALIDOS	TEMPORAL INSERCIÓN	RELEVO	JUBILACIÓN PARCIAL	SUSTITUCIÓN JUBILACIÓN 64 AÑOS	PRÁCTICAS	FORMACIÓN	OTROS CONTRATOS	
ALMERIA	110		52	64		9	467	1.670	117
CADIZ	166	4	210	249		19	793	2.460	1.265
CORDOBA	97	5	105	120		8	481	3.045	1.528
GRANADA	189	19	107	114		9	905	3.563	603
HUELVA	73	2	104	118		10	315	979	407
JAEN	91		76	68		1	345	1.800	3.650
MALAGA	304	3	170	203		3	935	3.079	411
SEVILLA	275	15	516	382		16	2.023	4.233	3.302
ANDALUCIA	1.305	48	1.340	1.318		75	6.264	20.829	11.283
HUESCA	55		123	121		15	127	426	55
TERUEL	16		92	87		2	71	157	21
ZARAGOZA	357		1.118	1.105		69	950	591	337
ARAGON	428		1.333	1.313		86	1.148	1.174	413
ASTURIAS (PRINCIPADO DE)	341	1	1.235	1.214		20	1.773	1.829	853
BALEARIS (ILLES)	227		204	201		14	308	1.098	561
LAS PALMAS	223		100	95		13	521	828	448
STA. C. TENERIFE	177		123	126		36	398	558	171
CANARIAS	400		223	221		49	919	1.386	619
CANTABRIA	122		382	433		37	589	1.121	93
ALBACETE	71		73	107		21	289	1.166	382
CIUDAD REAL	74	38	82	134		9	404	1.629	954
CUENCA	35		28	25		6	59	456	28
GUADALAJARA	51		85	75		5	91	226	27
TOLEDO	95	1	130	102		34	290	1.197	369
CASTILLA-LA MANCHA	326	39	398	443		75	1.133	4.674	1.760
AVILA	16		13	29		4	59	127	13
BURGOS	86		434	431		25	418	199	429
LEON	133		121	107		26	412	787	476
PALENCIA	35		104	151		14	111	125	168
SALAMANCA	50		82	86		1	288	977	550
SEGOVIA	19		55	49		19	67	163	18
SORIA	8		36	49		13	29	62	133
VALLADOLID	161		297	417		19	576	370	532
ZAMORA	22		23	18		4	118	415	1.042
CASTILLA Y LEON	530		1.165	1.337		125	2.078	3.225	3.361
BARCELONA	1.187	28	2.429	2.424		54	4.000	5.463	2.386
GIRONA	203	2	327	313		23	193	973	138
LLEIDA	85		152	140		15	170	486	120
TARRAGONA	174	1	356	401		7	353	872	549
CATALUÑA	1.649	31	3.264	3.278		99	4.716	7.794	3.193
ALICANTE/ALACANT	243	3	474	462		24	1.249	3.201	581
CASTELLON/CASTELLO	109		367	351		6	330	480	206
VALENCIA	573	7	1.041	983		20	2.376	3.162	1.153
COM. VALENCIANA	925	10	1.882	1.796		50	3.955	6.843	1.940
BADAJOS	111	1	71	58		18	398	1.782	4.448
CACERES	41		53	66		13	183	1.145	3.838
EXTREMADURA	152	1	124	124		31	581	2.927	8.286
A CORUÑA	216		313	379		16	1.814	2.910	4.856
LUGO	69		76	78		1	318	977	3.637
OURENSE	56		55	65		3	225	1.058	1.043
PONTEVEDRA	248	1	622	660		7	1.140	2.983	4.273
GALICIA	589	1	1.066	1.182		27	3.497	7.928	13.809
MADRID (COM. DE)	1.090	18	2.430	2.818		206	8.843	5.314	1.523
MURCIA (REGION DE)	512		148	135		23	1.219	3.397	1.147
NAVARRA (COM. FORAL DE)	115	3	858	849		21	1.025	670	999
ALAVA	98		575	634		10	545	173	378
GUIPUZCOA	183	1	1.136	1.205		10	1.350	419	139
VIZCAYA	258	8	1.378	1.590		23	1.998	622	409
PAIS VASCO	539	9	3.089	3.429		43	3.893	1.214	926
RIOJA (LA)	67		179	208		11	219	179	368
CEUTA	10		2	2			9	36	
MELILLA	11		5	3		1	10	45	401
EXTRANJERO				1			6	24	16
TOTAL	9.338	161	19.327	20.305		993	42.185	71.707	51.551

18.1.2A CONTRATOS DE TRABAJO INICIALES SEGÚN TIPO DE CONTRATO POR COMUNIDADES AUTÓNOMAS Y PROVINCIAS. MUJERES. AÑO

NOVIEMBRE 2006

	TOTAL	INDEFINIDO ORDINARIO	INDEFINIDO FOMENTO EMPLEO	MINUSVÁLIDOS	OBRA O SERVICIO	EVENT. CIRCUNSP. PRODUCCIÓN	INTERINIDAD
ALMERIA	114.276	2.312	1.830	27	48.975	49.417	10.339
CADIZ	197.620	2.741	2.173	53	50.259	118.495	20.283
CORDOBA	175.055	1.459	1.437	31	49.971	109.355	9.257
GRANADA	159.788	1.915	2.174	46	38.016	102.389	11.656
HUELVA	145.868	916	1.128	25	100.552	34.649	6.699
JAEN	108.218	1.049	996	20	36.488	55.084	10.355
MALAGA	273.940	5.323	5.420	109	63.643	168.415	27.363
SEVILLA	402.914	5.305	4.948	61	141.964	213.742	28.656
ANDALUCIA	1.577.679	21.020	20.106	372	529.868	851.546	124.608
HUESCA	25.834	895	839	16	9.279	10.467	3.888
TERUEL	13.375	428	545	6	4.033	5.846	2.266
ZARAGOZA	151.124	4.235	4.081	75	41.773	77.954	20.503
ARAGON	190.333	5.558	5.465	97	55.085	94.267	26.657
ASTURIAS (PRINCIPADO)	133.828	2.995	4.181	157	36.278	58.915	26.828
BALEARS (ILLES)	174.368	7.014	5.842	105	31.755	108.274	19.298
LAS PALMAS	161.608	5.843	4.086	102	33.728	87.082	28.607
STA. C. TENERIFE	141.669	4.871	2.862	73	28.645	82.856	21.149
CANARIAS	303.277	10.714	6.948	175	62.373	169.938	49.756
CANTABRIA	84.231	1.494	2.206	37	15.907	47.840	15.567
ALBACETE	44.486	1.153	983	28	15.964	19.433	5.903
CIUDAD REAL	49.755	1.041	1.172	23	21.763	17.966	6.035
CUENCA	19.176	773	631	12	8.239	6.702	2.544
GUADALAJARA	41.432	909	865	26	13.087	21.985	4.205
TOLEDO	73.438	1.912	2.021	45	26.266	33.485	8.015
CASTILLA-LA MANCHA	228.287	5.788	5.672	134	85.319	99.571	26.702
AVILA	21.726	474	771	8	6.073	11.099	3.091
BURGOS	53.139	1.231	1.646	28	11.608	26.920	9.559
LEON	48.217	1.422	1.699	27	13.020	23.301	7.720
PALENCIA	23.273	401	571	4	6.310	9.629	5.047
SALAMANCA	40.801	1.057	1.308	21	13.640	16.589	6.265
SEGOVIA	20.927	576	580	7	6.145	9.354	4.064
SORIA	12.473	325	358	4	2.573	5.875	2.476
VALLADOLID	78.377	1.854	1.785	32	26.524	32.982	13.839
ZAMORA	23.057	563	706	5	5.530	8.681	2.624
CASTILLA Y LEON	321.990	7.903	9.424	136	91.423	144.430	54.685
BARCELONA	904.426	45.620	36.432	619	243.312	405.243	160.441
GIRONA	102.336	6.315	4.857	73	19.706	59.183	11.180
LLEIDA	54.179	2.631	2.026	42	17.406	24.853	6.557
TARRAGONA	107.796	5.600	4.506	56	28.445	54.991	12.706
CATALUÑA	1.168.737	60.166	47.821	790	308.869	544.270	190.884
ALICANTE/ALACANT	214.609	7.462	7.407	113	47.077	130.690	17.691
CASTELLON/CASTELLO	80.447	3.285	2.584	60	22.504	43.927	6.565
VALENCIA	395.436	11.646	10.528	256	126.570	195.750	44.531
COM. VALENCIANA	690.492	22.393	20.519	429	196.151	370.367	68.787
BADAJOS	114.404	1.416	1.868	35	30.341	69.292	7.415
CACERES	62.973	716	1.287	14	23.926	25.432	6.883
EXTREMADURA	177.377	2.132	3.155	49	54.267	94.724	14.298
A CORUÑA	149.307	2.816	3.513	96	52.300	64.804	20.805
LUGO	38.833	653	1.124	26	8.188	11.673	4.592
OURENSE	26.344	552	1.106	17	8.398	10.524	4.746
PONTEVEDRA	132.313	2.049	3.607	105	41.827	60.981	19.959
GALICIA	346.797	6.070	9.350	244	110.713	147.982	50.102
MADRID (COM. DE)	1.046.271	61.178	48.043	651	343.463	459.668	115.257
MURCIA (REGION DE)	242.119	10.663	5.697	210	85.603	121.154	14.508
NAVARRA (COM. FORAL)	107.148	2.596	2.602	43	26.635	44.030	28.298
ALAVA	55.749	1.042	1.287	20	14.230	25.570	12.644
GUIPUZCOA	119.788	1.936	2.071	39	29.740	52.908	31.205
VIZCAYA	200.481	3.700	4.383	57	57.437	74.583	57.017
PAIS VASCO	376.018	6.678	7.741	116	101.407	153.061	100.866
RIOJA (LA)	44.431	1.615	1.467	21	10.228	23.495	7.057
CEUTA	7.157	125	148	2	1.376	3.036	2.386
MELILLA	8.080	204	168	10	2.330	1.284	1.271
EXTRANJERO	1.171	43	14		502	427	165
TOTAL	7.229.791	236.349	206.569	3.778	2.149.552	3.538.279	937.980

18.1.2A CONTRATOS DE TRABAJO INICIALES SEGÚN TIPO DE CONTRATO POR COMUNIDADES AUTÓNOMAS Y PROVINCIAS. MUJERES. AÑO (Continuación)

NOVIEMBRE 2006

	TEMPORAL MINUSVALIDOS	TEMPORAL INSERCIÓN	RELEVO	JUBILACIÓN PARCIAL	SUSTITUCIÓN JUBILACIÓN 64 AÑOS	PRÁCTICAS	FORMACIÓN	OTROS CONTRATOS
ALMERIA	42	5	46	10	1	506	722	44
CADIZ	73	29	57	23	15	960	1.851	608
CORDOBA	32	10	46	22	4	437	1.318	1.676
GRANADA	91	32	45	31	4	916	1.753	720
HUELVA	30	3	19	10	7	222	509	1.099
JAEN	40	1	25	7	2	307	879	2.965
MALAGA	163	6	84	52	7	1.061	1.922	372
SEVILLA	143	32	166	73	14	1.863	2.284	3.663
ANDALUCIA	614	118	488	228	54	6.272	11.238	11.147
HUESCA	17		45	26	6	107	149	100
TERUEL	5		35	19		57	105	30
ZARAGOZA	150		446	213	30	887	374	403
ARAGON	172		526	258	36	1.051	628	533
ASTURIAS (PRINCIPADO DE)	125		273	159	20	1.592	1.123	1.182
BALEARS (ILLES)	130		163	67	9	472	606	633
LAS PALMAS	141		50	28	10	712	747	472
STA. C. TENERIFE	82		68	46	20	531	316	150
CANARIAS	223		118	74	30	1.243	1.063	622
CANTABRIA	48		92	55	20	508	384	73
ALBACETE	27		30	11	3	234	458	259
CIUDAD REAL	14	91	20	8	2	307	611	702
CUENCA	5		16	2		66	150	36
GUADALAJARA	35		31	5	3	100	109	72
TOLEDO	26		44	11	13	303	465	832
CASTILLA-LA MANCHA	107	91	141	37	21	1.010	1.793	1.901
AVILA	1		11	3		48	135	12
BURGOS	16		124	54	11	384	167	1.391
LEON	45		50	33	5	326	423	146
PALENCIA	9		44	24	7	123	99	1.005
SALAMANCA	18		35	15		336	559	958
SEGOVIA	7		18	9	2	57	93	15
SORIA	6		18	5	4	26	37	766
VALLADOLID	85	2	132	57	7	412	343	323
ZAMORA	9		10	9	1	90	199	4.630
CASTILLA Y LEON	196	2	442	209	37	1.802	2.055	9.246
BARCELONA	724	7	1.463	824	24	4.784	1.818	3.115
GIRONA	69		145	84	5	277	260	182
LLEIDA	54		59	38	4	201	140	168
TARRAGONA	82	2	151	73	2	530	317	335
CATALUÑA	929	9	1.818	1.019	35	5.792	2.535	3.800
ALICANTE/ALACANT	127	2	191	91	5	1.610	1.701	442
CASTELLON/CASTELLO	43	7	95	39	1	378	254	705
VALENCIA	259	14	369	152	12	2.953	1.600	796
COM. VALENCIANA	429	23	655	282	18	4.941	3.555	1.943
BADAJOS	41		23	10	6	353	1.192	2.412
CACERES	17		35	16	7	156	643	3.841
EXTREMADURA	58		58	26	13	509	1.835	6.253
A CORUÑA	89		124	59	17	1.784	1.435	1.465
LUGO	30		27	12	1	317	601	11.589
OURENSE	17		20	12	2	245	585	120
PONTEVEDRA	68		225	104	1	1.164	1.606	617
GALICIA	204		396	187	21	3.510	4.227	13.791
MADRID (COM. DE)	643	36	1.365	839	137	9.043	4.336	1.612
MURCIA (REGION DE)	203		52	25	4	1.395	1.352	1.253
NAVARRA (COM. FORAL DE)	67	2	351	190	5	934	261	1.134
ALAVA	51		176	109	3	369	131	117
GUIPUZCOA	96		392	266	6	885	159	85
VIZCAYA	119	17	419	306	19	1.548	448	428
PAIS VASCO	266	17	987	681	28	2.802	738	630
RIOJA (LA)	25		81	50	2	188	114	88
CEUTA	7		2			16	59	
MELILLA	9		1		4	15	53	2.731
EXTRANJERO						8	3	9
TOTAL	4.455	298	8.009	4.386	494	43.103	37.958	58.581

18.2A CONTRATOS DE TRABAJO INICIALES EN EL SECTOR AGRICULTURA SEGÚN TIPO DE CONTRATO POR COMUNIDADES AUTÓNOMAS Y PROVINCIAS. AMBOS SEXOS. AÑO

NOVIEMBRE 2006

	TOTAL	INDEFINIDO ORDINARIO	INDEFINIDO FOMENTO EMPLEO	MINUSVÁLIDOS	OBRA O SERVICIO	EVENT. CIRCUNS. PRODUCCIÓN	INTERINIDAD
ALMERIA	71.246	406	85	1	51.000	19.737	7
CADIZ	64.279	342	67	14	16.049	47.467	103
CORDOBA	176.443	139	52		40.152	133.415	15
GRANADA	85.792	71	29	1	12.099	73.028	58
HUELVA	126.893	402	52	1	112.966	13.400	9
JAEN	117.076	89	18	1	19.931	90.866	22
MALAGA	65.033	230	66	6	10.803	53.767	71
SEVILLA	229.569	234	92	4	77.823	146.561	43
ANDALUCIA	936.331	1.913	461	28	340.823	578.241	328
HUESCA	8.105	189	57	1	6.617	1.187	19
TERUEL	3.006	118	31	3	2.276	553	17
ZARAGOZA	19.193	163	61	3	10.074	8.800	36
ARAGON	30.304	470	149	7	18.967	10.540	72
ASTURIAS (PRINCIPADO)	2.892	899	54	6	1.311	562	23
BALEARS (ILLES)	3.331	209	56	3	1.265	1.731	25
LAS PALMAS	5.052	1.032	93	5	2.412	1.355	143
STA. C. TENERIFE	4.852	777	142	5	1.415	2.480	22
CANARIAS	9.904	1.809	235	10	3.827	3.835	165
CANTABRIA	1.447	299	25	2	469	583	46
ALBACETE	15.122	328	73	6	8.128	6.526	20
CIUDAD REAL	13.864	194	73	1	10.580	1.457	18
CUENCA	7.203	521	109	2	4.929	1.492	106
GUADALAJARA	1.297	21	13		903	323	34
TOLEDO	9.260	211	102	6	6.642	2.235	34
CASTILLA-LA MANCHA	46.746	1.275	370	15	31.182	12.033	212
AVILA	3.550	87	44		2.352	1.053	11
BURGOS	4.057	53	38	1	2.145	1.571	44
LEON	2.108	66	21	1	1.419	581	8
PALENCIA	1.335	54	29	1	990	208	44
SALAMANCA	1.295	132	42	2	742	324	8
SEGOVIA	4.932	95	31		3.795	944	45
SORIA	729	36	17	2	478	190	4
VALLADOLID	5.260	172	62	2	3.216	1.739	46
ZAMORA	2.411	50	33		1.758	555	11
CASTILLA Y LEON	25.677	745	317	9	16.895	7.165	221
BARCELONA	9.402	530	176	9	4.845	3.506	199
GIRONA	5.560	378	73		3.465	1.609	15
LLEIDA	20.664	229	67	3	18.504	1.778	30
TARRAGONA	12.898	1.005	93	4	9.085	2.640	27
CATALUÑA	48.524	2.142	409	16	35.899	9.533	271
ALICANTE/ALACANT	19.893	1.036	185		14.244	4.304	94
CASTELLON/CASTELLO	12.375	1.388	228	2	9.217	1.472	58
VALENCIA	40.225	2.831	525	10	26.727	9.812	181
COM. VALENCIANA	72.493	5.255	938	12	50.188	15.588	333
BADAJOS	130.821	178	110	4	18.168	106.246	69
CACERES	38.347	110	71		19.904	14.495	15
EXTREMADURA	169.168	288	181	4	38.072	120.741	84
A CORUÑA	6.171	940	133	8	3.289	1.502	250
LUGO	3.463	1.854	62	8	939	523	51
OURENSE	1.068	27	34	2	806	169	13
PONTEVEDRA	9.175	1.486	173	4	5.810	1.155	426
GALICIA	19.877	4.307	402	22	10.844	3.349	740
MADRID (COM. DE)	8.337	523	187	3	3.853	3.461	186
MURCIA (REGION DE)	152.656	6.560	671	13	85.392	59.616	30
NAVARRA (COM. FORAL)	6.326	129	60	5	5.107	791	73
ALAVA	4.207	21	16		2.761	1.390	11
GUIPUZCOA	1.121	353	32	1	347	338	41
VIZCAYA	2.991	393	70	2	1.405	692	300
PAIS VASCO	8.319	767	118	3	4.513	2.420	352
RIOJA (LA)	13.926	163	39	1	3.897	9.738	28
CEUTA	31	7			11	8	5
MELILLA	70			1	35	33	
EXTRANJERO	157	2			101	52	1
TOTAL	1.556.516	27.762	4.672	160	652.651	840.020	3.195

18.2A CONTRATOS DE TRABAJO INICIALES EN EL SECTOR AGRICULTURA SEGÚN TIPO DE CONTRATO POR COMUNIDADES AUTÓNOMAS Y PROVINCIAS. AMBOS SEXOS. AÑO (Continuación)

NOVIEMBRE 2006

	TEMPORAL MINUSVALIDOS	TEMPORAL INSERCIÓN	RELEVO	JUBILACIÓN PARCIAL	SUSTITUCIÓN JUBILACIÓN 64 AÑOS	PRÁCTICAS	FORMACIÓN	OTROS CONTRATOS
ALMERIA	2					2	2	4
CADIZ	1		1	1		11	13	210
CORDOBA				1		13	16	2.640
GRANADA	1					4	6	495
HUELVA	1					2	10	47
JAEN	13					2	4	6.130
MALAGA	10					10	26	44
SEVILLA	8		6	6		23	23	4.746
ANDALUCIA	36		7	8	2	75	93	14.316
HUESCA	1		2	3	4	1	10	14
TERUEL			3	1			2	
ZARAGOZA	3		8	6	1	13	9	16
ARAGON	4		13	10	5	16	21	30
ASTURIAS (PRINCIPADO DE)	4		2	3		11	14	3
BALEARS (ILLES)	5		1	1		1	10	24
LAS PALMAS	2					1		9
STA. C. TENERIFE	3					2		6
CANARIAS	5					3		15
CANTABRIA	2		2	2		1	12	4
ALBACETE			1	2	1	5	11	21
CIUDAD REAL	2			1	1		5	1.532
CUENCA	1					3	14	26
GUADALAJARA							2	1
TOLEDO	2		5	5		6	4	8
CASTILLA-LA MANCHA	5		6	8	2	14	36	1.588
AVILA	1						2	
BURGOS	3		8	5	1	3	2	183
LEON	1		1	1		2	6	1
PALENCIA	2		2	3		1	1	
SALAMANCA	1					29	13	2
SEGOVIA	2		9	1		2	8	
SORIA						2		
VALLADOLID	2		7	5	1	7		1
ZAMORA						1	1	2
CASTILLA Y LEON	12		27	15	2	47	33	189
BARCELONA	8		7	7	2	19	27	67
GIRONA	2		2	2		1	7	6
LLEIDA	6		4	4		3	27	9
TARRAGONA	11		8	7	1	4	12	1
CATALUÑA	27		21	20	3	27	73	83
ALICANTE/ALACANT	5		1	1		2	12	9
CASTELLON/CASTELLO	1		2	2		4		1
VALENCIA	7		10	6	1	25	11	79
COM. VALENCIANA	13		13	9	1	31	23	89
BADAJOS	1					2	3	6.040
CACERES			1			6	38	3.707
EXTREMADURA	1		1			8	41	9.747
A CORUÑA	5		1			17	18	8
LUGO	1		1			8	16	
OURENSE	1			1		8	7	
PONTEVEDRA	10		16	10		11	30	44
GALICIA	17		18	11		44	71	52
MADRID (COM. DE)	6		7	11	2	23	37	38
MURCIA (REGION DE)	3					25	14	332
NAVARRA (COM. FORAL DE)	1		4	4		16		136
ALAVA						1	2	5
GUIPUZCOA			1			1	1	6
VIZCAYA	1		3	15	1	2	1	106
PAIS VASCO	1		4	15	1	4	4	117
RIOJA (LA)			10	7				43
CEUTA								
MELILLA								1
EXTRANJERO								1
TOTAL	142		136	124	18	346	482	26.808

18.2.1A CONTRATOS DE TRABAJO INICIALES EN EL SECTOR AGRICULTURA SEGÚN TIPO DE CONTRATO POR COMUNIDADES AUTÓNOMAS Y PROVINCIAS. HOMBRES. AÑO

NOVIEMBRE 2006

	TOTAL	INDEFINIDO ORDINARIO	INDEFINIDO FOMENTO EMPLEO	MINUSVÁLIDOS	OBRA O SERVICIO	EVENT. CIRCUNS. PRODUCCIÓN	INTERINIDAD
ALMERIA	47.106	286	32	1	32.999	13.779	2
CADIZ	33.446	313	60	7	9.078	23.783	92
CORDOBA	88.707	125	40		19.830	67.466	11
GRANADA	37.957	57	25	1	6.373	31.296	51
HUELVA	49.122	379	26		40.985	7.703	7
JAEN	74.727	80	11	1	13.372	57.847	7
MALAGA	30.254	198	40	6	6.182	23.713	58
SEVILLA	101.418	185	67	4	34.005	65.078	26
ANDALUCIA	462.737	1.623	301	20	162.824	290.665	254
HUESCA	6.574	148	41	1	5.339	1.010	7
TERUEL	2.297	99	22	3	1.697	459	10
ZARAGOZA	14.989	127	45	3	7.936	6.818	19
ARAGON	23.860	374	108	7	14.972	8.287	36
ASTURIAS (PRINCIPADO)	2.603	876	39	6	1.166	479	13
BALEARS (ILLES)	2.767	185	37	3	1.035	1.475	12
LAS PALMAS	2.816	557	45	4	1.194	944	67
STA. C. TENERIFE	2.667	406	46	3	709	1.484	12
CANARIAS	5.483	963	91	7	1.903	2.428	79
CANTABRIA	1.293	295	19	2	388	528	42
ALBACETE	12.012	223	52	5	6.296	5.399	13
CIUDAD REAL	9.824	156	55	1	7.563	1.143	12
CUENCA	5.071	375	46	2	3.494	1.034	88
GUADALAJARA	1.051	18	7		761	255	7
TOLEDO	6.268	161	68	3	4.530	1.469	15
CASTILLA-LA MANCHA	34.226	933	228	11	22.644	9.300	135
AVILA	1.983	76	17		1.275	603	10
BURGOS	3.034	43	30	1	1.627	1.154	30
LEON	1.684	54	12	1	1.124	478	4
PALENCIA	891	45	22	1	638	170	9
SALAMANCA	1.143	120	36	1	668	286	8
SEGOVIA	2.016	65	22		1.192	686	31
SORIA	680	32	14	2	459	170	2
VALLADOLID	3.450	124	39	2	2.148	1.091	30
ZAMORA	1.790	44	15		1.330	388	10
CASTILLA Y LEON	16.671	603	207	8	10.461	5.026	134
BARCELONA	7.447	424	114	8	3.831	2.894	123
GIRONA	4.855	332	54		3.023	1.422	8
LLEIDA	18.224	187	40	3	16.424	1.517	16
TARRAGONA	10.083	794	56	4	7.245	1.942	11
CATALUÑA	40.609	1.737	264	15	30.523	7.775	158
ALICANTE/ALACANT	12.604	833	82		8.700	2.896	75
CASTELLON/CASTELLO	9.892	1.164	182	2	7.355	1.146	36
VALENCIA	29.987	2.246	351	10	20.279	6.908	106
COM. VALENCIANA	52.483	4.243	615	12	36.334	10.950	217
BADAJOS	85.471	154	89	4	12.149	69.071	60
CACERES	21.570	96	57		12.709	6.478	12
EXTREMADURA	107.041	250	146	4	24.858	75.549	72
A CORUÑA	5.023	909	86	7	2.721	1.070	196
LUGO	3.201	1.835	32	4	828	434	47
OURENSE	759	21	15	2	567	132	8
PONTEVEDRA	7.067	1.454	142	3	4.317	756	291
GALICIA	16.050	4.219	275	16	8.433	2.392	542
MADRID (COM. DE)	6.267	409	119	3	3.141	2.412	102
MURCIA (REGION DE)	112.933	4.832	331	12	60.480	47.144	12
NAVARRA (COM. FORAL)	4.704	105	41	3	3.778	614	20
ALAVA	3.375	18	15		2.228	1.099	7
GUIPUZCOA	984	345	24		295	289	25
VIZCAYA	2.797	389	63	2	1.298	633	290
PAIS VASCO	7.156	752	102	2	3.821	2.021	322
RIOJA (LA)	11.350	111	22	1	3.114	8.032	18
CEUTA	26	6			10	5	5
MELILLA	55			1	22	32	
EXTRANJERO	125	2			87	35	
TOTAL	908.439	22.518	2.945	133	389.994	475.149	2.173

18.2.1A CONTRATOS DE TRABAJO INICIALES EN EL SECTOR AGRICULTURA SEGÚN TIPO DE CONTRATO POR COMUNIDADES AUTÓNOMAS Y PROVINCIAS. HOMBRES. AÑO (Continuación)

NOVIEMBRE 2006

	TEMPORAL MINUSVALIDOS	TEMPORAL INSERCIÓN	RELEVO	JUBILACIÓN PARCIAL	SUSTITUCIÓN JUBILACIÓN 64 AÑOS	PRÁCTICAS	FORMACIÓN	OTROS CONTRATOS
ALMERIA	2					1	2	2
CADIZ	1		1	1		9	9	92
CORDOBA				1		10	15	1.209
GRANADA	1					2	6	145
HUELVA	1					1	6	11
JAEN	13					1	2	3.393
MALAGA	8					8	25	16
SEVILLA	8		3	6		15	14	2.007
ANDALUCIA	34		4	8	1	52	76	6.875
HUESCA	1		2	3	3		7	12
TERUEL			2	1		2	2	
ZARAGOZA	3		6	6	1	7	9	9
ARAGON	4		10	10	4	9	18	21
ASTURIAS (PRINCIPADO DE)	2		2	3		5	12	
BALEARS (ILLES)	5		1				10	4
LAS PALMAS	2					1		2
STA. C. TENERIFE	3					1		3
CANARIAS	5					2		5
CANTABRIA	2		1	2		1	10	3
ALBACETE			1	2	1	1	10	9
CIUDAD REAL	2			1	1		5	885
CUENCA	1					1	14	16
GUADALAJARA							2	1
TOLEDO	2		5	4		3	4	4
CASTILLA-LA MANCHA	5		6	7	2	5	35	915
AVILA	1						1	
BURGOS	3		7	5	1	3	2	128
LEON	1		1	1		2	6	
PALENCIA	2		1	2			1	
SALAMANCA	1					10	12	1
SEGOVIA	2		8	1		1	8	
SORIA						1		
VALLADOLID	2		5	5	1	2		1
ZAMORA							1	2
CASTILLA Y LEON	12		22	14	2	19	31	132
BARCELONA	7		5	7	2	7	20	5
GIRONA	2		2	2		1	7	2
LLEIDA	5		1	4		3	20	4
TARRAGONA	5		6	7	1	3	9	
CATALUÑA	19		14	20	3	14	56	11
ALICANTE/ALACANT	2			1		2	10	3
CASTELLON/CASTELLO	1		2	2		1		1
VALENCIA	4		6	6		16	11	44
COM. VALENCIANA	7		8	9		19	21	48
BADAJOS	1					1	3	3.939
CACERES			1			4	11	2.202
EXTREMADURA	1		1			5	14	6.141
A CORUÑA	5					5	17	7
LUGO	1		1			4	15	
OURENSE	1			1		6	6	
PONTEVEDRA	8		13	9		5	25	44
GALICIA	15		14	10		20	63	51
MADRID (COM. DE)	6		6	11	2	11	28	17
MURCIA (REGION DE)	1					15	13	93
NAVARRA (COM. FORAL DE)	1		3	4		9		126
ALAVA						1	2	5
GUIPUZCOA			1			1	1	3
VIZCAYA			3	15		2	1	101
PAIS VASCO			4	15		4	4	109
RIOJA (LA)			9	7				36
CEUTA								
MELILLA								
EXTRANJERO								1
TOTAL	119		105	120	14	190	391	14.588

18.2.2A CONTRATOS DE TRABAJO INICIALES EN EL SECTOR AGRICULTURA SEGÚN TIPO DE CONTRATO POR COMUNIDADES AUTÓNOMAS Y PROVINCIAS. MUJERES. AÑO

NOVIEMBRE 2006

	TOTAL	INDEFINIDO ORDINARIO	INDEFINIDO FOMENTO EMPLEO	MINUSVÁLIDOS	OBRA O SERVICIO	EVENT. CIRCUNS. PRODUCCIÓN	INTERINIDAD
ALMERIA	24.140	120	53		18.001	5.958	5
CADIZ	30.833	29	7	7	6.971	23.684	11
CORDOBA	87.736	14	12		20.322	65.949	4
GRANADA	47.835	14	4		5.726	41.732	7
HUELVA	77.771	23	26	1	71.981	5.697	2
JAEN	42.349	9	7		6.559	33.019	15
MALAGA	34.779	32	26		4.621	30.054	13
SEVILLA	128.151	49	25		43.818	81.483	17
ANDALUCIA	473.594	290	160	8	177.999	287.576	74
HUESCA	1.531	41	16		1.278	177	12
TERUEL	709	19	9		579	94	7
ZARAGOZA	4.204	36	16		2.138	1.982	17
ARAGON	6.444	96	41		3.995	2.253	36
ASTURIAS (PRINCIPADO)	289	23	15		145	83	10
BALEARS (ILLES)	564	24	19		230	256	13
LAS PALMAS	2.236	475	48	1	1.218	411	76
STA. C. TENERIFE	2.185	371	96	2	706	996	10
CANARIAS	4.421	846	144	3	1.924	1.407	86
CANTABRIA	154	4	6		81	55	4
ALBACETE	3.110	105	21	1	1.832	1.127	7
CIUDAD REAL	4.040	38	18		3.017	314	6
CUENCA	2.132	146	63		1.435	458	18
GUADALAJARA	246	3	6		142	68	27
TOLEDO	2.992	50	34	3	2.112	766	19
CASTILLA-LA MANCHA	12.520	342	142	4	8.538	2.733	77
AVILA	1.567	11	27		1.077	450	1
BURGOS	1.023	10	8		518	417	14
LEON	424	12	9		295	103	4
PALENCIA	444	9	7		352	38	35
SALAMANCA	152	12	6	1	74	38	
SEGOVIA	2.916	30	9		2.603	258	14
SORIA	49	4	3		19	20	2
VALLADOLID	1.810	48	23		1.068	648	16
ZAMORA	621	6	18		428	167	1
CASTILLA Y LEON	9.006	142	110	1	6.434	2.139	87
BARCELONA	1.955	106	62	1	1.014	612	76
GIRONA	705	46	19		442	187	7
LLEIDA	2.440	42	27		2.080	261	14
TARRAGONA	2.815	211	37		1.840	698	16
CATALUÑA	7.915	405	145	1	5.376	1.758	113
ALICANTE/ALACANT	7.289	203	103		5.544	1.408	19
CASTELLON/CASTELLO	2.483	224	46		1.862	326	22
VALENCIA	10.238	585	174		6.448	2.904	75
COM. VALENCIANA	20.010	1.012	323		13.854	4.638	116
BADAJOS	45.350	24	21		6.019	37.175	9
CACERES	16.777	14	14		7.195	8.017	3
EXTREMADURA	62.127	38	35		13.214	45.192	12
A CORUÑA	1.148	31	47	1	568	432	54
LUGO	262	19	30	4	111	89	4
OURENSE	309	6	19		239	37	5
PONTEVEDRA	2.108	32	31	1	1.493	399	135
GALICIA	3.827	88	127	6	2.411	957	198
MADRID (COM. DE)	2.070	114	68		712	1.049	84
MURCIA (REGION DE)	39.723	1.728	340	1	24.912	12.472	18
NAVARRA (COM. FORAL)	1.622	24	19	2	1.329	177	53
ALAVA	832	3	1		533	291	4
GUIPUZCOA	137	8	8	1	52	49	16
VIZCAYA	194	4	7		107	59	10
PAIS VASCO	1.163	15	16	1	692	399	30
RIOJA (LA)	2.576	52	17		783	1.706	10
CEUTA	5	1			1	3	
MELILLA	15				13	1	
EXTRANJERO	32				14	17	1
TOTAL	648.077	5.244	1.727	27	262.657	364.871	1.022

18.2.2A CONTRATOS DE TRABAJO INICIALES EN EL SECTOR AGRICULTURA SEGÚN TIPO DE CONTRATO POR COMUNIDADES AUTÓNOMAS Y PROVINCIAS. MUJERES. AÑO (Continuación)

NOVIEMBRE 2006

	TEMPORAL MINUSVALIDOS	TEMPORAL INSERCIÓN	RELEVO	JUBILACIÓN PARCIAL	SUSTITUCIÓN JUBILACIÓN 64 AÑOS	PRÁCTICAS	FORMACIÓN	OTROS CONTRATOS
ALMERIA						1		2
CADIZ						2	4	118
CORDOBA						3	1	1.431
GRANADA						2		350
HUELVA						1	4	36
JAEN						1	2	2.737
MALAGA	2					2	1	28
SEVILLA			3			8	9	2.739
ANDALUCIA	2		3			1	23	7.441
HUESCA					1	1	3	2
TERUEL			1					
ZARAGOZA			2			6		7
ARAGON			3			1	7	9
ASTURIAS (PRINCIPADO DE)	2					6	2	3
BALEARS (ILLES)				1		1		20
LAS PALMAS								7
STA. C. TENERIFE						1		3
CANARIAS						1		10
CANTABRIA			1				2	1
ALBACETE						4	1	12
CIUDAD REAL								647
CUENCA						2		10
GUADALAJARA								
TOLEDO				1		3		4
CASTILLA-LA MANCHA				1		9	1	673
AVILA							1	
BURGOS			1					55
LEON								1
PALENCIA			1	1		1		
SALAMANCA						19	1	1
SEGOVIA			1			1		
SORIA						1		
VALLADOLID			2			5		
ZAMORA						1		
CASTILLA Y LEON			5	1		28	2	57
BARCELONA	1		2			12	7	62
GIRONA								4
LLEIDA	1		3				7	5
TARRAGONA	6		2			1	3	1
CATALUÑA	8		7			13	17	72
ALICANTE/ALACANT	3		1				2	6
CASTELLON/CASTELLO						3		
VALENCIA	3		4		1	9		35
COM. VALENCIANA	6		5		1	12	2	41
BADAJOS						1		2.101
CACERES						2	27	1.505
EXTREMADURA						3	27	3.606
A CORUÑA			1			12	1	1
LUGO						4	1	
OURENSE						2	1	
PONTEVEDRA	2		3	1		6	5	
GALICIA	2		4	1		24	8	1
MADRID (COM. DE)			1			12	9	21
MURCIA (REGION DE)	2					10	1	239
NAVARRA (COM. FORAL DE)			1			7		10
ALAVA								
GUIPUZCOA								3
VIZCAYA	1					1		5
PAIS VASCO	1					1		8
RIOJA (LA)			1					7
CEUTA								
MELILLA								1
EXTRANJERO								
TOTAL	23		31	4		4	156	12.220

18.3A CONTRATOS DE TRABAJO INICIALES EN EL SECTOR INDUSTRIA SEGÚN TIPO DE CONTRATO POR COMUNIDADES AUTÓNOMAS Y PROVINCIAS. AMBOS SEXOS. AÑO

NOVIEMBRE 2006

	TOTAL	INDEFINIDO ORDINARIO	INDEFINIDO FOMENTO EMPLEO	MINUSVÁLIDOS	OBRA O SERVICIO	EVENT. CIRCUNSP. PRODUCCIÓN	INTERINIDAD
ALMERIA	9.617	405	206	11	4.501	3.952	117
CADIZ	26.681	730	345	16	12.955	10.901	937
CORDOBA	23.949	708	603	21	12.291	8.663	369
GRANADA	13.470	443	379	17	5.015	5.995	698
HUELVA	9.973	294	227	7	6.277	2.459	360
JAEN	19.504	636	308	9	8.544	8.707	567
MALAGA	19.244	667	455	21	6.910	9.617	748
SEVILLA	46.256	1.748	910	35	21.341	18.443	1.741
ANDALUCIA	168.694	5.631	3.433	137	77.834	68.737	5.537
HUESCA	5.248	254	165	7	1.580	2.847	127
TERUEL	4.092	229	242	12	1.379	1.935	158
ZARAGOZA	34.696	1.489	919	59	10.435	17.543	2.154
ARAGON	44.036	1.972	1.326	78	13.394	22.325	2.439
ASTURIAS (PRINCIPADO)	23.169	926	580	71	9.322	7.736	1.840
BALEARS (ILLES)	12.827	962	390	36	2.756	8.035	327
LAS PALMAS	10.156	723	259	25	2.971	5.215	778
STA. C. TENERIFE	8.758	518	184	9	2.329	5.176	404
CANARIAS	18.914	1.241	443	34	5.300	10.391	1.182
CANTABRIA	14.996	445	297	11	4.698	6.898	1.728
ALBACETE	11.877	433	338	23	4.245	5.899	414
CIUDAD REAL	13.329	369	426	11	7.507	3.997	312
CUENCA	4.280	270	177	6	1.498	2.043	115
GUADALAJARA	4.280	234	225	1	864	2.515	280
TOLEDO	22.445	1.037	594	33	8.070	11.657	422
CASTILLA-LA MANCHA	56.211	2.343	1.760	74	22.184	26.111	1.543
AVILA	1.729	115	118	2	651	717	72
BURGOS	14.825	499	330	12	3.064	9.066	1.000
LEON	11.266	470	335	10	4.847	4.494	694
PALENCIA	5.159	133	85	3	1.815	2.484	351
SALAMANCA	5.182	372	231	7	1.503	2.592	121
SEGOVIA	2.570	199	126	5	593	1.411	118
SORIA	2.850	164	121	4	470	1.727	252
VALLADOLID	10.723	445	286	11	3.216	4.570	1.266
ZAMORA	2.760	123	124	2	1.106	1.146	139
CASTILLA Y LEON	57.064	2.520	1.756	56	17.265	28.207	4.013
BARCELONA	137.866	12.468	6.254	210	18.517	88.036	6.481
GIRONA	16.963	1.380	849	25	1.349	12.019	675
LLEIDA	9.714	630	528	24	2.081	5.885	307
TARRAGONA	16.781	1.010	536	17	4.198	9.619	779
CATALUÑA	181.324	15.488	8.167	276	26.145	115.559	8.242
ALICANTE/ALACANT	60.562	2.294	2.357	53	8.699	44.753	771
CASTELLON/CASTELLO	19.872	985	503	32	2.649	14.212	767
VALENCIA	69.215	3.028	2.125	109	14.707	43.707	2.685
COM. VALENCIANA	149.649	6.307	4.985	194	26.055	102.672	4.223
BADAJOS	14.153	660	460	16	7.796	4.233	351
CACERES	6.037	213	237	17	3.668	1.519	114
EXTREMADURA	20.190	873	697	33	11.464	5.752	465
A CORUÑA	30.543	1.192	864	30	15.984	10.122	849
LUGO	4.791	229	278	11	1.513	2.207	130
OURENSE	7.364	266	250	12	2.702	3.498	210
PONTEVEDRA	35.709	854	774	43	14.083	16.407	1.053
GALICIA	78.407	2.541	2.166	96	34.282	32.234	2.242
MADRID (COM. DE)	102.701	11.589	4.368	122	23.329	54.016	3.718
MURCIA (REGION DE)	48.653	2.742	990	96	16.104	26.127	1.261
NAVARRA (COM. FORAL)	27.591	1.337	754	21	9.262	11.891	2.466
ALAVA	12.916	624	297	10	2.554	6.354	1.612
GUIPUZCOA	26.282	775	545	26	7.983	12.290	2.007
VIZCAYA	34.736	1.297	858	36	12.765	14.187	2.571
PAIS VASCO	73.934	2.696	1.700	72	23.302	32.831	6.190
RIOJA (LA)	12.231	760	427	22	3.738	6.595	355
CEUTA	320	22	1	1	147	131	15
MELILLA	277	17	12	2	136	93	9
EXTRANJERO	372	12	13		262	75	8
TOTAL	1.091.560	60.424	34.265	1.432	326.979	566.416	47.803

18.3A CONTRATOS DE TRABAJO INICIALES EN EL SECTOR INDUSTRIA SEGÚN TIPO DE CONTRATO POR COMUNIDADES AUTÓNOMAS Y PROVINCIAS. AMBOS SEXOS. AÑO (Continuación)

	NOVIEMBRE 2006							
	TEMPORAL MINUSVALIDOS	TEMPORAL INSERCIÓN	RELEVO	JUBILACIÓN PARCIAL	SUSTITUCIÓN JUBILACIÓN 64 AÑOS	PRÁCTICAS	FORMACIÓN	OTROS CONTRATOS
ALMERIA	12		5			57	350	1
CADIZ	5		93	91		184	418	6
CORDOBA	26		31	24	1	126	933	153
GRANADA	21		24	20		136	712	10
HUELVA	5		48	56	1	121	116	2
JAEN	15		30	25		141	498	24
MALAGA	30		21	41	1	133	517	83
SEVILLA	35		313	133	2	387	989	179
ANDALUCIA	149		565	390	5	1.285	4.533	458
HUESCA	14		59	51	6	23	114	1
TERUEL	7		30	28		35	37	
ZARAGOZA	165		771	669	20	298	121	53
ARAGON	186		860	748	26	356	272	54
ASTURIAS (PRINCIPADO DE)	84		864	812	5	527	301	101
BALEARS (ILLES)	26		64	40	3	24	155	9
LAS PALMAS	10		13	13		79	55	15
STA. C. TENERIFE	15		11	10		62	13	27
CANARIAS	25		24	23		141	68	42
CANTABRIA	41		224	258	15	177	199	5
ALBACETE	17		39	38	5	92	331	3
CIUDAD REAL	8		33	99	1	120	444	2
CUENCA	2		16	5	3	16	129	
GUADALAJARA	3		59	42		22	35	
TOLEDO	22		68	45	10	96	387	4
CASTILLA-LA MANCHA	52		215	229	19	346	1.326	9
AVILA	3			1		25	24	1
BURGOS	15		321	288	3	161	50	16
LEON	37		52	44	18	116	120	29
PALENCIA	13		79	108	2	47	37	2
SALAMANCA	10		48	39	1	56	201	1
SEGOVIA	4		19	18	4	11	59	3
SORIA	2		34	36	4	17	16	3
VALLADOLID	23		243	312	2	186	93	70
ZAMORA	8		3	4		37	67	1
CASTILLA Y LEON	115		799	850	34	656	667	126
BARCELONA	382		1.852	1.419	28	999	820	400
GIRONA	45		215	184	9	69	139	5
LLEIDA	19		81	62	6	39	45	7
TARRAGONA	42		144	185	4	121	81	45
CATALUÑA	488		2.292	1.850	47	1.228	1.085	457
ALICANTE/ALACANT	49		276	215	7	219	767	102
CASTELLON/CASTELLO	23		247	222	3	138	82	9
VALENCIA	111		688	565	13	448	809	220
COM. VALENCIANA	183		1.211	1.002	23	805	1.658	331
BADAJOS	14		32	25	1	71	394	100
CACERES	10		7	6	2	22	214	8
EXTREMADURA	24		39	31	3	93	608	108
A CORUÑA	50		136	151	9	358	670	128
LUGO	15		55	53	1	120	179	
OURENSE	20		34	33		80	255	4
PONTEVEDRA	58		554	516	3	501	777	86
GALICIA	143		779	753	13	1.059	1.881	218
MADRID (COM. DE)	147		1.091	1.036	57	1.928	988	312
MURCIA (REGION DE)	97		59	53	17	308	729	70
NAVARRA (COM. FORAL DE)	60		648	548	7	455	129	13
ALAVA	75		493	507	6	322	55	7
GUIPUZCOA	29		896	825	5	790	97	14
VIZCAYA	160		930	945	8	711	118	150
PAIS VASCO	264		2.319	2.277	19	1.823	270	171
RIOJA (LA)	30		94	94	6	78	29	3
CEUTA							3	
MELILLA	1					4	1	2
EXTRANJERO				1		1		
TOTAL	2.115		12.147	10.995	299	11.294	14.902	2.489

18.3.1A CONTRATOS DE TRABAJO INICIALES EN EL SECTOR INDUSTRIA SEGÚN TIPO DE CONTRATO POR COMUNIDADES AUTÓNOMAS Y PROVINCIAS. HOMBRES. AÑO

NOVIEMBRE 2006

	TOTAL	INDEFINIDO ORDINARIO	INDEFINIDO FOMENTO EMPLEO	MINUSVÁLIDOS	OBRA O SERVICIO	EVENT. CIRCUNSP. PRODUCCIÓN	INTERINIDAD
ALMERIA	7.543	335	147	11	3.705	2.902	81
CADIZ	20.885	595	216	11	11.335	7.490	581
CORDOBA	15.958	548	378	19	8.374	5.455	203
GRANADA	9.420	312	203	14	3.485	4.160	479
HUELVA	6.959	204	84	7	4.549	1.542	263
JAEN	13.016	532	179	8	5.432	5.896	360
MALAGA	12.746	469	231	15	5.095	5.895	428
SEVILLA	32.150	1.253	502	27	14.627	12.863	1.210
ANDALUCIA	118.677	4.248	1.940	112	56.602	46.203	3.605
HUESCA	3.818	205	95	6	1.050	2.164	56
TERUEL	2.878	168	124	8	987	1.396	78
ZARAGOZA	21.864	1.130	511	49	6.326	11.131	962
ARAGON	28.560	1.503	730	63	8.363	14.691	1.096
ASTURIAS (PRINCIPADO)	18.361	740	357	55	8.039	5.388	1.416
BALEARS (ILLES)	9.440	723	208	26	2.279	5.759	183
LAS PALMAS	7.704	535	133	16	2.540	3.870	460
STA. C. TENERIFE	6.648	365	89	8	2.032	3.830	221
CANARIAS	14.352	900	222	24	4.572	7.700	681
CANTABRIA	10.039	322	188	9	3.622	3.961	1.106
ALBACETE	7.606	286	172	20	2.315	4.134	254
CIUDAD REAL	8.085	266	184	11	4.253	2.587	179
CUENCA	3.029	211	94	5	1.067	1.474	38
GUADALAJARA	3.021	181	125		631	1.822	130
TOLEDO	13.212	764	320	28	3.783	7.663	161
CASTILLA-LA MANCHA	34.953	1.708	895	64	12.049	17.680	762
AVILA	1.244	92	63		453	554	35
BURGOS	9.253	399	199	10	2.142	5.099	647
LEON	8.180	354	207	10	3.604	3.221	449
PALENCIA	3.045	107	44	3	1.197	1.260	170
SALAMANCA	4.031	298	155	6	1.161	2.048	54
SEGOVIA	1.744	141	58	5	331	1.081	40
SORIA	1.831	129	77	4	316	1.068	151
VALLADOLID	7.167	329	160	7	2.112	3.002	798
ZAMORA	1.863	100	54	1	726	843	43
CASTILLA Y LEON	38.358	1.949	1.017	46	12.042	18.176	2.387
BARCELONA	86.757	8.426	3.323	147	12.589	55.067	2.719
GIRONA	11.339	967	475	18	813	8.215	301
LLEIDA	6.356	453	266	19	1.303	4.017	88
TARRAGONA	11.410	749	274	12	3.314	6.104	453
CATALUÑA	115.862	10.595	4.338	196	18.019	73.403	3.561
ALICANTE/ALACANT	35.857	1.617	1.208	39	5.286	26.058	370
CASTELLON/CASTELLO	13.295	693	263	21	1.672	9.709	337
VALENCIA	44.340	2.106	1.203	87	9.361	28.385	961
COM. VALENCIANA	93.492	4.416	2.674	147	16.319	64.152	1.668
BADAJOS	9.669	480	284	15	5.626	2.545	207
CACERES	3.865	157	124	15	2.238	1.045	51
EXTREMADURA	13.534	637	408	30	7.864	3.590	258
A CORUÑA	14.722	672	341	23	6.800	5.358	356
LUGO	3.578	162	134	5	1.274	1.599	60
OURENSE	4.827	188	134	11	1.731	2.316	84
PONTEVEDRA	22.244	563	318	34	8.688	10.159	467
GALICIA	45.371	1.585	927	73	18.493	19.432	967
MADRID (COM. DE)	70.356	7.761	2.052	96	16.581	37.705	1.964
MURCIA (REGION DE)	27.216	1.542	510	79	8.061	15.531	467
NAVARRA (COM. FORAL)	16.480	964	334	17	4.664	7.944	1.033
ALAVA	9.872	500	188	10	1.932	4.984	983
GUIPUZCOA	18.034	586	365	20	5.509	8.204	1.081
VIZCAYA	25.028	1.026	565	25	9.839	9.467	1.555
PAIS VASCO	52.934	2.112	1.118	55	17.280	22.655	3.619
RIOJA (LA)	7.323	541	177	14	2.060	4.104	139
CEUTA	244	18	1	1	127	85	10
MELILLA	213	16	6	1	118	62	3
EXTRANJERO	333	9	5		256	56	5
TOTAL	716.098	42.289	18.107	1.108	217.410	368.277	24.930

18.3.1A CONTRATOS DE TRABAJO INICIALES EN EL SECTOR INDUSTRIA SEGÚN TIPO DE CONTRATO POR COMUNIDADES AUTÓNOMAS Y PROVINCIAS. HOMBRES. AÑO (Continuación)

NOVIEMBRE 2006

	TEMPORAL MINUSVALIDOS	TEMPORAL INSERCIÓN	RELEVO	JUBILACIÓN PARCIAL	SUSTITUCIÓN JUBILACIÓN 64 AÑOS	PRÁCTICAS	FORMACIÓN	OTROS CONTRATOS
ALMERIA	11		5			35	310	1
CADIZ	5		83	89		149	325	6
CORDOBA	20		27	24	1	73	750	86
GRANADA	18		20	19		85	616	9
HUELVA	4		42	54	1	103	104	2
JAEN	14		27	25		91	431	21
MALAGA	26		15	38	1	66	426	41
SEVILLA	29		281	124	2	272	875	85
ANDALUCIA	127		500	373	5	874	3.837	251
HUESCA	13		52	51	6	12	108	
TERUEL	7		26	27		25	32	
ZARAGOZA	127		639	635	17	209	107	21
ARAGON	147		717	713	23	246	247	21
ASTURIAS (PRINCIPADO DE)	70		791	792	5	405	268	35
BALEARS (ILLES)	16		50	35	3	12	141	5
LAS PALMAS	8		10	12		61	51	8
STA. C. TENERIFE	12		9	10		45	10	17
CANARIAS	20		19	22		106	61	25
CANTABRIA	29		209	251	13	138	187	4
ALBACETE	12		37	37	5	62	270	2
CIUDAD REAL	8		30	95		88	383	1
CUENCA	2		12	5	3	8	110	
GUADALAJARA	2		45	40		15	30	
TOLEDO	21		60	45	10	42	313	2
CASTILLA-LA MANCHA	45		184	222	18	215	1.106	5
AVILA	3			1		21	21	1
BURGOS	13		273	276	3	135	49	8
LEON	32		40	38	15	89	105	16
PALENCIA	12		74	108	2	32	35	1
SALAMANCA	10		42	39	1	35	182	
SEGOVIA	3		18	18	4	6	36	3
SORIA	2		24	35	4	7	13	1
VALLADOLID	18		197	304	2	141	76	21
ZAMORA	7		2	3		26	57	1
CASTILLA Y LEON	100		670	822	31	492	574	52
BARCELONA	234		1.367	1.327	25	610	729	194
GIRONA	36		178	162	7	38	126	3
LLEIDA	12		65	58	6	24	39	6
TARRAGONA	28		123	174	2	69	73	35
CATALUÑA	310		1.733	1.721	40	741	967	238
ALICANTE/ALACANT	40		228	203	7	133	619	49
CASTELLON/CASTELLO	21		202	207	3	93	68	6
VALENCIA	79		582	540	10	277	659	90
COM. VALENCIANA	140		1.012	950	20	503	1.346	145
BADAJOS	13		26	23	1	50	346	53
CACERES	10		6	6	2	14	191	6
EXTREMADURA	23		32	29	3	64	537	59
A CORUÑA	40		112	140	6	268	534	72
LUGO	12		44	52	1	82	153	
OURENSE	17		30	31		47	234	4
PONTEVEDRA	48		430	469	3	335	693	37
GALICIA	117		616	692	10	732	1.614	113
MADRID (COM. DE)	100		876	964	45	1.230	827	155
MURCIA (REGION DE)	72		48	47	15	165	640	39
NAVARRA (COM. FORAL DE)	47		518	492	7	335	116	9
ALAVA	49		436	483	5	254	42	6
GUIPUZCOA	20		760	749	4	631	94	11
VIZCAYA	114		804	894	6	555	110	68
PAIS VASCO	183		2.000	2.126	15	1.440	246	85
RIOJA (LA)	23		83	92	6	53	28	3
CEUTA							2	
MELILLA	1					3	1	2
EXTRANJERO				1		1		
TOTAL	1.570		10.058	10.344	259	7.755	12.745	1.246

18.3.2A CONTRATOS DE TRABAJO INICIALES EN EL SECTOR INDUSTRIA SEGÚN TIPO DE CONTRATO POR COMUNIDADES AUTÓNOMAS Y PROVINCIAS. MUJERES. AÑO

NOVIEMBRE 2006

	TOTAL	INDEFINIDO ORDINARIO	INDEFINIDO FOMENTO EMPLEO	MINUSVÁLIDOS	OBRA O SERVICIO	EVENT. CIRCUNSP. PRODUCCIÓN	INTERINIDAD
ALMERIA	2.074	70	59		796	1.050	36
CADIZ	5.796	135	129	5	1.620	3.411	356
CORDOBA	7.991	160	225	2	3.917	3.208	166
GRANADA	4.050	131	176	3	1.530	1.835	219
HUELVA	3.014	90	143		1.728	917	97
JAEN	6.488	104	129	1	3.112	2.811	207
MALAGA	6.498	198	224	6	1.815	3.722	320
SEVILLA	14.106	495	408	8	6.714	5.580	531
ANDALUCIA	50.017	1.383	1.493	25	21.232	22.534	1.932
HUESCA	1.430	49	70	1	530	683	71
TERUEL	1.214	61	118	4	392	539	80
ZARAGOZA	12.832	359	408	10	4.109	6.412	1.192
ARAGON	15.476	469	596	15	5.031	7.634	1.343
ASTURIAS (PRINCIPADO)	4.808	186	223	16	1.283	2.348	424
BALEARS (ILLES)	3.387	239	182	10	477	2.276	144
LAS PALMAS	2.452	188	126	9	431	1.345	318
STA. C. TENERIFE	2.110	153	95	1	297	1.346	183
CANARIAS	4.562	341	221	10	728	2.691	501
CANTABRIA	4.957	123	109	2	1.076	2.937	622
ALBACETE	4.271	147	166	3	1.930	1.765	160
CIUDAD REAL	5.244	103	242		3.254	1.410	133
CUENCA	1.251	59	83	1	431	569	77
GUADALAJARA	1.259	53	100	1	233	693	150
TOLEDO	9.233	273	274	5	4.287	3.994	261
CASTILLA-LA MANCHA	21.258	635	865	10	10.135	8.431	781
AVILA	485	23	55	2	198	163	37
BURGOS	5.572	100	131	2	922	3.967	353
LEON	3.086	116	128		1.243	1.273	245
PALENCIA	2.114	26	41		618	1.224	181
SALAMANCA	1.151	74	76	1	342	544	67
SEGOVIA	826	58	68		262	330	78
SORIA	1.019	35	44		154	659	101
VALLADOLID	3.556	116	126	4	1.104	1.568	468
ZAMORA	897	23	70	1	380	303	96
CASTILLA Y LEON	18.706	571	739	10	5.223	10.031	1.626
BARCELONA	51.109	4.042	2.931	63	5.928	32.969	3.762
GIRONA	5.624	413	374	7	536	3.804	374
LLEIDA	3.358	177	262	5	778	1.868	219
TARRAGONA	5.371	261	262	5	884	3.515	326
CATALUÑA	65.462	4.893	3.829	80	8.126	42.156	4.681
ALICANTE/ALACANT	24.705	677	1.149	14	3.413	18.695	401
CASTELLON/CASTELLO	6.577	292	240	11	977	4.503	430
VALENCIA	24.875	922	922	22	5.346	15.322	1.724
COM. VALENCIANA	56.157	1.891	2.311	47	9.736	38.520	2.555
BADAJOS	4.484	180	176	1	2.170	1.688	144
CACERES	2.172	56	113	2	1.430	474	63
EXTREMADURA	6.656	236	289	3	3.600	2.162	207
A CORUÑA	15.821	520	523	7	9.184	4.764	493
LUGO	1.213	67	144	6	239	608	70
OURENSE	2.537	78	116	1	971	1.182	126
PONTEVEDRA	13.465	291	456	9	5.395	6.248	586
GALICIA	33.036	956	1.239	23	15.789	12.802	1.275
MADRID (COM. DE)	32.345	3.828	2.316	26	6.748	16.311	1.754
MURCIA (REGION DE)	21.437	1.200	480	17	8.043	10.596	794
NAVARRA (COM. FORAL)	11.111	373	420	4	4.598	3.947	1.433
ALAVA	3.044	124	109		622	1.370	629
GUIPUZCOA	8.248	189	180	6	2.474	4.086	926
VIZCAYA	9.708	271	293	11	2.926	4.720	1.016
PAIS VASCO	21.000	584	582	17	6.022	10.176	2.571
RIOJA (LA)	4.908	219	250	8	1.678	2.491	216
CEUTA	76	4			20	46	5
MELILLA	64	1	6	1	18	31	6
EXTRANJERO	39	3	8		6	19	3
TOTAL	375.462	18.135	16.158	324	109.569	198.139	22.873

18.3.2A CONTRATOS DE TRABAJO INICIALES EN EL SECTOR INDUSTRIA SEGÚN TIPO DE CONTRATO POR COMUNIDADES AUTÓNOMAS Y PROVINCIAS. MUJERES. AÑO (Continuación)

NOVIEMBRE 2006

	TEMPORAL MINUSVALIDOS	TEMPORAL INSERCIÓN	RELEVO	JUBILACIÓN PARCIAL	SUSTITUCIÓN JUBILACIÓN 64 AÑOS	PRÁCTICAS	FORMACIÓN	OTROS CONTRATOS
ALMERIA	1					22	40	
CADIZ			10	2		35	93	
CORDOBA	6		4			53	183	67
GRANADA	3		4	1		51	96	1
HUELVA	1		6	2		18	12	
JAEN	1		3			50	67	3
MALAGA	4		6	3		67	91	42
SEVILLA	6		32	9		115	114	94
ANDALUCIA	22		65	17		411	696	207
HUESCA	1		7			11	6	1
TERUEL			4	1		10	5	
ZARAGOZA	38		132	34	3	89	14	32
ARAGON	39		143	35	3	110	25	33
ASTURIAS (PRINCIPADO DE)	14		73	20		122	33	66
BALEARS (ILLES)	10		14	5		12	14	4
LAS PALMAS	2		3	1		18	4	7
STA. C. TENERIFE	3		2			17	3	10
CANARIAS	5		5	1		35	7	17
CANTABRIA	12		15	7	2	39	12	1
ALBACETE	5		2	1		30	61	1
CIUDAD REAL			3	4	1	32	61	1
CUENCA			4			8	19	
GUADALAJARA	1		14	2		7	5	
TOLEDO	1		8			54	74	2
CASTILLA-LA MANCHA	7		31	7	1	131	220	4
AVILA						4	3	
BURGOS	2		48	12		26	1	8
LEON	5		12	6	3	27	15	13
PALENCIA	1		5			15	2	1
SALAMANCA			6			21	19	1
SEGOVIA	1		1			5	23	
SORIA			10	1		10	3	2
VALLADOLID	5		46	8		45	17	49
ZAMORA	1		1	1		11	10	
CASTILLA Y LEON	15		129	28	3	164	93	74
BARCELONA	148		485	92	3	389	91	206
GIRONA	9		37	22	2	31	13	2
LLEIDA	7		16	4		15	6	1
TARRAGONA	14		21	11	2	52	8	10
CATALUÑA	178		559	129	7	487	118	219
ALICANTE/ALACANT	9		48	12		86	148	53
CASTELLON/CASTELLO	2		45	15		45	14	3
VALENCIA	32		106	25	3	171	150	130
COM. VALENCIANA	43		199	52	3	302	312	186
BADAJOS	1		6	2		21	48	47
CACERES			1			8	23	2
EXTREMADURA	1		7	2		29	71	49
A CORUÑA	10		24	11	3	90	136	56
LUGO	3		11	1		38	26	
OURENSE	3		4	2		33	21	
PONTEVEDRA	10		124	47		166	84	49
GALICIA	26		163	61	3	327	267	105
MADRID (COM. DE)	47		215	72	12	698	161	157
MURCIA (REGION DE)	25		11	6	2	143	89	31
NAVARRA (COM. FORAL DE)	13		130	56		120	13	4
ALAVA	26		57	24	1	68	13	1
GUIPUZCOA	9		136	76	1	159	3	3
VIZCAYA	46		126	51	2	156	8	82
PAIS VASCO	81		319	151	4	383	24	86
RIOJA (LA)	7		11	2		25	1	
CEUTA							1	
MELILLA						1		
EXTRANJERO								
TOTAL	545		2.089	651	40	3.539	2.157	1.243

18.4A CONTRATOS DE TRABAJO INICIALES EN EL SECTOR CONSTRUCCIÓN SEGÚN TIPO DE CONTRATO POR COMUNIDADES AUTÓNOMAS Y PROVINCIAS. AMBOS SEXOS. AÑO

NOVIEMBRE 2006

	TOTAL	INDEFINIDO ORDINARIO	INDEFINIDO FOMENTO EMPLEO	MINUSVÁLIDOS	OBRA O SERVICIO	EVENT. CIRCUNSCR. PRODUCCIÓN	INTERINIDAD
ALMERIA	61.168	857	278	8	52.946	6.112	68
CADIZ	112.469	604	278	15	101.669	8.056	423
CORDOBA	70.015	387	219	7	55.336	12.781	102
GRANADA	75.962	609	348	12	57.697	15.048	237
HUELVA	55.269	282	95	5	49.799	4.451	159
JAEN	50.722	269	116	9	45.903	3.625	100
MALAGA	156.379	1.725	601	20	132.249	19.814	375
SEVILLA	185.728	1.058	538	12	169.434	12.280	328
ANDALUCIA	767.712	5.791	2.473	88	665.033	82.167	1.792
HUESCA	10.833	194	127	6	7.973	2.184	35
TERUEL	6.135	175	97	3	3.987	1.744	29
ZARAGOZA	39.945	1.423	502	26	30.370	6.826	151
ARAGON	56.913	1.792	726	35	42.330	10.754	215
ASTURIAS (PRINCIPADO)	41.678	694	565	69	34.216	4.450	303
BALEARS (ILLES)	73.974	2.184	661	27	51.041	19.432	154
LAS PALMAS	72.065	1.937	467	19	60.867	8.135	337
STA. C. TENERIFE	68.984	1.280	284	15	58.798	8.180	159
CANARIAS	141.049	3.217	751	34	119.665	16.315	496
CANTABRIA	27.187	400	308	23	20.389	5.161	60
ALBACETE	20.445	612	150	12	16.097	2.782	207
CIUDAD REAL	43.835	683	236	13	37.228	4.551	265
CUENCA	12.142	196	70	9	10.604	889	144
GUADALAJARA	14.707	482	139	4	11.867	1.982	108
TOLEDO	44.196	1.150	416	17	35.799	5.634	492
CASTILLA-LA MANCHA	135.325	3.123	1.011	55	111.595	15.838	1.216
AVILA	8.521	154	93	5	7.636	501	9
BURGOS	15.770	512	201	8	12.013	2.724	66
LEON	18.649	337	218	20	14.623	2.939	70
PALENCIA	5.201	112	83	2	4.012	903	25
SALAMANCA	11.421	242	185	10	9.774	703	43
SEGOVIA	7.044	182	94	7	5.150	1.467	38
SORIA	2.867	76	39	1	2.158	535	11
VALLADOLID	22.785	569	199	19	18.511	3.114	69
ZAMORA	8.578	63	74	2	7.496	713	11
CASTILLA Y LEON	100.836	2.247	1.186	74	81.373	13.599	342
BARCELONA	186.156	9.815	3.779	85	122.762	46.426	947
GIRONA	33.956	1.569	669	22	18.765	12.381	114
LLEIDA	23.065	1.228	434	15	15.550	5.568	50
TARRAGONA	51.344	1.666	644	21	36.517	11.773	308
CATALUÑA	294.521	14.278	5.526	143	193.594	76.148	1.419
ALICANTE/ALACANT	115.298	2.460	1.103	26	78.534	31.053	307
CASTELLON/CASTELLO	40.560	2.004	542	22	27.157	10.424	66
VALENCIA	128.361	3.211	1.689	91	89.597	31.119	595
COM. VALENCIANA	284.219	7.675	3.334	139	195.288	72.596	968
BADAJOS	33.070	395	237	14	27.591	3.893	46
CACERES	28.028	182	159	10	18.033	8.581	122
EXTREMADURA	61.098	577	396	24	45.624	12.474	168
A CORUÑA	43.237	1.507	701	33	30.873	7.900	122
LUGO	8.399	234	219	8	5.824	1.572	13
OURENSE	8.582	188	133	4	6.509	1.150	60
PONTEVEDRA	33.293	899	599	36	21.272	8.580	188
GALICIA	93.511	2.828	1.652	81	64.478	19.202	383
MADRID (COM. DE)	307.683	13.311	3.889	132	240.991	42.492	3.278
MURCIA (REGION DE)	121.484	1.915	754	112	95.496	20.979	200
NAVARRA (COM. FORAL)	26.577	539	411	19	20.218	4.319	390
ALAVA	11.694	312	136	3	8.476	2.423	72
GUIPUZCOA	13.891	401	242	11	10.738	1.777	117
VIZCAYA	41.089	776	544	17	31.980	6.121	579
PAIS VASCO	66.674	1.489	922	31	51.194	10.321	768
RIOJA (LA)	15.249	580	169	10	11.426	2.857	52
CEUTA	1.728	22	5	1	1.542	145	3
MELILLA	2.792	35	1		2.566	170	7
EXTRANJERO	1.268	14	2		1.184	63	
TOTAL	2.621.478	62.711	24.742	1.097	2.049.243	429.482	12.214

18.4A CONTRATOS DE TRABAJO INICIALES EN EL SECTOR CONSTRUCCIÓN SEGÚN TIPO DE CONTRATO POR COMUNIDADES AUTÓNOMAS Y PROVINCIAS. AMBOS SEXOS. AÑO (Continuación)

	NOVIEMBRE 2006							
	TEMPORAL MINUSVALIDOS	TEMPORAL INSERCIÓN	RELEVO	JUBILACIÓN PARCIAL	SUSTITUCIÓN JUBILACIÓN 64 AÑOS	PRÁCTICAS	FORMACIÓN	OTROS CONTRATOS
ALMERIA	20		4	4		119	750	2
CADIZ	24		7	4		250	748	391
CORDOBA	10	1	8	6	2	129	1.018	9
GRANADA	21		9	9		290	1.661	21
HUELVA	15	2	17	13	1	73	339	18
JAEN	4		1	2		77	597	19
MALAGA	40		8	3		320	1.146	78
SEVILLA	19		16	16		532	1.409	86
ANDALUCIA	153	3	70	57	3	1.790	7.668	624
HUESCA	7		21	16	1	74	191	4
TERUEL	5		14	14		9	47	11
ZARAGOZA	34		93	69	5	254	180	12
ARAGON	46		128	99	6	337	418	27
ASTURIAS (PRINCIPADO DE)	56		154	110	2	486	544	29
BALEARS (ILLES)	37		15	12	4	54	341	12
LAS PALMAS	23		4	5	1	118	135	17
STA. C. TENERIFE	34		9	9	1	104	103	8
CANARIAS	57		13	14	2	222	238	25
CANTABRIA	21		48	40	2	195	534	6
ALBACETE	14		9	9	1	88	462	2
CIUDAD REAL	10	5	17	12	5	147	659	4
CUENCA	3		2	3		13	204	5
GUADALAJARA	13		6	3		30	70	3
TOLEDO	14		5	1	6	96	560	6
CASTILLA-LA MANCHA	54	5	39	28	12	374	1.955	20
AVILA	4		1			25	93	
BURGOS	9		23	26	3	97	82	6
LEON	21		5	5	4	147	255	5
PALENCIA	5		3	4	3	21	27	1
SALAMANCA	9		2	4		90	355	4
SEGOVIA	3		2		4	41	55	1
SORIA			3	2	3	8	27	4
VALLADOLID	24		10	10	6	133	117	4
ZAMORA	3		5	4		43	163	1
CASTILLA Y LEON	78		54	55	23	605	1.174	26
BARCELONA	71		89	78	3	564	1.178	359
GIRONA	21		25	23	5	39	295	28
LLEIDA	10		10	15	2	52	106	25
TARRAGONA	22		45	36		41	200	71
CATALUÑA	124		169	152	10	696	1.779	483
ALICANTE/ALACANT	31		40	35	2	279	1.395	33
CASTELLON/CASTELLO	28		52	37	1	82	140	5
VALENCIA	105	1	67	58	3	568	1.073	184
COM. VALENCIANA	164	1	159	130	6	929	2.608	222
BADAJOS	14		5	5		116	697	57
CACERES	13		4	4	1	60	558	301
EXTREMADURA	27		9	9	1	176	1.255	358
A CORUÑA	54		32	29	2	442	1.460	82
LUGO	20		3	3		83	420	
OURENSE	15		3	4	1	60	451	4
PONTEVEDRA	57		45	41		259	1.304	13
GALICIA	146		83	77	3	844	3.635	99
MADRID (COM. DE)	102		157	145	17	1.482	1.581	106
MURCIA (REGION DE)	109		5	4	3	385	1.499	23
NAVARRA (COM. FORAL DE)	4		97	92	3	228	243	14
ALAVA	4		42	32	1	109	84	
GUIPUZCOA	9		94	89	1	233	173	6
VIZCAYA	17		159	169	7	443	248	29
PAIS VASCO	30		295	290	9	785	505	35
RIOJA (LA)	16		19	21	1	44	54	
CEUTA	3					7		
MELILLA						3	5	5
EXTRANJERO						1	3	1
TOTAL	1.227	9	1.514	1.335	107	9.643	26.039	2.115

18.4.1A CONTRATOS DE TRABAJO INICIALES EN EL SECTOR CONSTRUCCIÓN SEGÚN TIPO DE CONTRATO POR COMUNIDADES AUTÓNOMAS Y PROVINCIAS. HOMBRES. AÑO

NOVIEMBRE 2006

	TOTAL	INDEFINIDO ORDINARIO	INDEFINIDO FOMENTO EMPLEO	MINUSVÁLIDOS	OBRA O SERVICIO	EVENT. CIRCUNSP. PRODUCCIÓN	INTERINIDAD
ALMERIA	57.830	715	192	7	51.385	4.681	39
CADIZ	107.721	480	221	14	98.780	6.648	297
CORDOBA	57.876	340	184	7	50.053	6.113	72
GRANADA	66.155	494	240	11	55.213	8.280	53
HUELVA	51.410	255	68	4	47.560	2.998	92
JAEN	46.725	232	84	8	42.567	3.099	73
MALAGA	143.639	1.420	458	19	127.861	12.349	114
SEVILLA	174.186	873	370	12	161.889	9.108	149
ANDALUCIA	705.542	4.809	1.817	82	635.308	53.276	889
HUESCA	10.091	157	106	5	7.604	1.928	6
TERUEL	5.736	153	78	2	3.770	1.629	7
ZARAGOZA	37.466	1.267	388	18	29.342	5.875	36
ARAGON	53.293	1.577	572	25	40.716	9.432	49
ASTURIAS (PRINCIPADO)	39.843	612	463	61	33.324	3.876	231
BALEARS (ILLES)	70.337	1.943	520	24	49.807	17.523	83
LAS PALMAS	68.569	1.694	361	18	59.117	6.963	165
STA. C. TENERIFE	65.456	1.040	189	11	56.996	6.924	88
CANARIAS	134.025	2.734	550	29	116.113	13.887	253
CANTABRIA	26.085	348	256	20	19.909	4.751	22
ALBACETE	18.685	560	119	11	14.832	2.460	154
CIUDAD REAL	39.012	587	164	11	34.103	3.259	102
CUENCA	11.216	168	56	9	9.928	774	65
GUADALAJARA	13.639	408	102	1	11.246	1.697	77
TOLEDO	39.960	1.016	339	15	33.140	4.654	151
CASTILLA-LA MANCHA	122.512	2.739	780	47	103.249	12.844	549
AVILA	7.978	133	74	4	7.281	412	1
BURGOS	14.879	478	162	8	11.533	2.462	28
LEON	17.824	291	187	20	14.274	2.617	42
PALENCIA	4.763	98	66	2	3.732	798	12
SALAMANCA	10.583	198	143	8	9.221	567	22
SEGOVIA	6.639	161	82	6	4.934	1.353	11
SORIA	2.705	69	32	1	2.053	499	6
VALLADOLID	21.581	509	148	16	17.934	2.687	30
ZAMORA	7.995	54	59	2	7.048	622	5
CASTILLA Y LEON	94.947	1.991	953	67	78.010	12.017	157
BARCELONA	175.022	8.583	2.947	72	119.833	41.268	249
GIRONA	31.914	1.353	538	17	18.402	11.189	23
LLEIDA	22.003	1.131	363	14	15.263	5.018	12
TARRAGONA	47.867	1.452	524	19	35.198	10.199	106
CATALUÑA	276.806	12.519	4.372	122	188.696	67.674	390
ALICANTE/ALACANT	110.134	2.120	914	25	77.005	28.315	96
CASTELLON/CASTELLO	37.731	1.853	405	17	26.200	8.927	19
VALENCIA	120.446	2.770	1.337	73	87.070	27.264	185
COM. VALENCIANA	268.311	6.743	2.656	115	190.275	64.506	300
BADAJOS	30.972	353	195	12	26.766	2.795	28
CACERES	20.985	146	124	9	16.214	3.656	73
EXTREMADURA	51.957	499	319	21	42.980	6.451	101
A CORUÑA	40.861	1.389	595	30	29.716	7.116	59
LUGO	8.027	219	204	7	5.659	1.435	4
OURENSE	7.887	172	112	3	6.093	980	27
PONTEVEDRA	31.479	821	508	30	20.644	7.772	106
GALICIA	88.254	2.601	1.419	70	62.112	17.303	196
MADRID (COM. DE)	288.551	11.263	2.690	106	232.920	36.245	2.394
MURCIA (REGION DE)	115.992	1.692	586	96	93.021	18.665	88
NAVARRA (COM. FORAL)	25.010	470	338	17	19.728	3.766	86
ALAVA	11.095	283	111	3	8.252	2.200	18
GUIPUZCOA	12.959	352	193	10	10.342	1.484	39
VIZCAYA	37.382	666	424	14	29.779	5.342	207
PAIS VASCO	61.436	1.301	728	27	48.373	9.026	264
RIOJA (LA)	14.613	543	119	10	11.151	2.625	25
CEUTA	1.639	19	5	1	1.494	111	2
MELILLA	2.718	29			2.526	149	1
EXTRANJERO	1.237	14	1		1.160	58	
TOTAL	2.443.108	54.446	19.144	940	1.970.872	354.185	6.080

18.4.1A CONTRATOS DE TRABAJO INICIALES EN EL SECTOR CONSTRUCCIÓN SEGÚN TIPO DE CONTRATO POR COMUNIDADES AUTÓNOMAS Y PROVINCIAS. HOMBRES. AÑO (Continuación)

NOVIEMBRE 2006

	TEMPORAL MINUSVALIDOS	TEMPORAL INSERCIÓN	RELEVO	JUBILACIÓN PARCIAL	SUSTITUCIÓN JUBILACIÓN 64 AÑOS	PRÁCTICAS	FORMACIÓN	OTROS CONTRATOS
ALMERIA	19		4	4		72	710	2
CADIZ	21		7	4		184	677	388
CORDOBA	10	1	6	5	2	86	989	8
GRANADA	19		8	9		218	1.594	16
HUELVA	12	2	17	13	1	51	329	8
JAEN	3		1	2		62	582	12
MALAGA	38		6	3		222	1.100	49
SEVILLA	15		16	16		387	1.289	62
ANDALUCIA	137	3	65	56	3	1.282	7.270	545
HUESCA	7		20	16	1	59	178	4
TERUEL	5		14	14		9	45	10
ZARAGOZA	28		90	69	5	166	171	11
ARAGON	40		124	99	6	234	394	25
ASTURIAS (PRINCIPADO DE)	54		150	110	2	400	534	26
BALEARS (ILLES)	34		14	12	4	39	324	10
LAS PALMAS	20		3	5	1	89	116	17
STA. C. TENERIFE	27		9	9	1	75	81	6
CANARIAS	47		12	14	2	164	197	23
CANTABRIA	20		45	40	2	143	524	5
ALBACETE	14		9	9	1	65	450	1
CIUDAD REAL	10	3	16	12	5	104	632	4
CUENCA	3		2	3		5	198	5
GUADALAJARA	11		6	3		21	64	3
TOLEDO	13		4	1	6	77	539	5
CASTILLA-LA MANCHA	51	3	37	28	12	272	1.883	18
AVILA	4		1			17	51	
BURGOS	9		22	26	3	68	74	6
LEON	19		5	5	4	108	248	4
PALENCIA	5		2	4	2	15	26	1
SALAMANCA	9		1	4		70	336	4
SEGOVIA	2		2		4	29	54	1
SORIA			3	2	3	6	27	4
VALLADOLID	21		8	10	6	103	105	4
ZAMORA	3		5	4		33	160	
CASTILLA Y LEON	72		49	55	22	449	1.081	24
BARCELONA	56		81	77	3	413	1.119	321
GIRONA	16		24	22	5	28	282	15
LLEIDA	9		10	15	2	41	101	24
TARRAGONA	19		44	36		25	191	54
CATALUÑA	100		159	150	10	507	1.693	414
ALICANTE/ALACANT	29		35	33	2	207	1.324	29
CASTELLON/CASTELLO	24		52	37	1	57	136	3
VALENCIA	96	1	60	54	3	375	1.026	132
COM. VALENCIANA	149	1	147	124	6	639	2.486	164
BADAJOS	14		5	5		93	678	28
CACERES	11		4	4		44	515	185
EXTREMADURA	25		9	9		137	1.193	213
A CORUÑA	50		28	29	2	333	1.434	80
LUGO	17		3	3		68	408	
OURENSE	15		3	4	1	43	430	4
PONTEVEDRA	55		45	41		177	1.268	12
GALICIA	137		79	77	3	621	3.540	96
MADRID (COM. DE)	87		138	142	16	994	1.464	92
MURCIA (REGION DE)	101		4	4	3	282	1.428	22
NAVARRA (COM. FORAL DE)	3		89	92	3	183	224	11
ALAVA	3		38	31	1	73	82	
GUIPUZCOA	9		86	87	1	182	168	6
VIZCAYA	15		150	164	7	362	234	18
PAIS VASCO	27		274	282	9	617	484	24
RIOJA (LA)	14		19	21	1	33	52	
CEUTA	3					4		
MELILLA						3	5	5
EXTRANJERO						1	3	
TOTAL	1.101	7	1.414	1.315	104	7.004	24.779	1.717

18.4.2A CONTRATOS DE TRABAJO INICIALES EN EL SECTOR CONSTRUCCIÓN SEGÚN TIPO DE CONTRATO POR COMUNIDADES AUTÓNOMAS Y PROVINCIAS. MUJERES. AÑO

NOVIEMBRE 2006

	TOTAL	INDEFINIDO ORDINARIO	INDEFINIDO FOMENTO EMPLEO	MINUSVÁLIDOS	OBRA O SERVICIO	EVENT. CIRCUNSP. PRODUCCIÓN	INTERINIDAD
ALMERIA	3.338	142	86	1	1.561	1.431	29
CADIZ	4.748	124	57	1	2.889	1.408	126
CORDOBA	12.139	47	35		5.283	6.668	30
GRANADA	9.807	115	108	1	2.484	6.768	184
HUELVA	3.859	27	27	1	2.239	1.453	67
JAEN	3.997	37	32	1	3.336	526	27
MALAGA	12.740	305	143	1	4.388	7.465	261
SEVILLA	11.542	185	168		7.545	3.172	179
ANDALUCIA	62.170	982	656	6	29.725	28.891	903
HUESCA	742	37	21	1	369	256	29
TERUEL	399	22	19	1	217	115	22
ZARAGOZA	2.479	156	114	8	1.028	951	115
ARAGON	3.620	215	154	10	1.614	1.322	166
ASTURIAS (PRINCIPADO)	1.835	82	102	8	892	574	72
BALEARS (ILLES)	3.637	241	141	3	1.234	1.909	71
LAS PALMAS	3.496	243	106	1	1.750	1.172	172
STA. C. TENERIFE	3.528	240	95	4	1.802	1.256	71
CANARIAS	7.024	483	201	5	3.552	2.428	243
CANTABRIA	1.102	52	52	3	480	410	38
ALBACETE	1.760	52	31	1	1.265	322	53
CIUDAD REAL	4.823	96	72	2	3.125	1.292	163
CUENCA	926	28	14		676	115	79
GUADALAJARA	1.068	74	37	3	621	285	31
TOLEDO	4.236	134	77	2	2.659	980	341
CASTILLA-LA MANCHA	12.813	384	231	8	8.346	2.994	667
AVILA	543	21	19	1	355	89	8
BURGOS	891	34	39		480	262	38
LEON	825	46	31		349	322	28
PALENCIA	438	14	17		280	105	13
SALAMANCA	838	44	42	2	553	136	21
SEGOVIA	405	21	12	1	216	114	27
SORIA	162	7	7		105	36	5
VALLADOLID	1.204	60	51	3	577	427	39
ZAMORA	583	9	15		448	91	6
CASTILLA Y LEON	5.889	256	233	7	3.363	1.582	185
BARCELONA	11.134	1.232	832	13	2.929	5.158	698
GIRONA	2.042	216	131	5	363	1.192	91
LLEIDA	1.062	97	71	1	287	550	38
TARRAGONA	3.477	214	120	2	1.319	1.574	202
CATALUÑA	17.715	1.759	1.154	21	4.898	8.474	1.029
ALICANTE/ALACANT	5.164	340	189	1	1.529	2.738	211
CASTELLON/CASTELLO	2.829	151	137	5	957	1.497	47
VALENCIA	7.915	441	352	18	2.527	3.855	410
COM. VALENCIANA	15.908	932	678	24	5.013	8.090	668
BADAJOS	2.098	42	42	2	825	1.098	18
CACERES	7.043	36	35	1	1.819	4.925	49
EXTREMADURA	9.141	78	77	3	2.644	6.023	67
A CORUÑA	2.376	118	106	3	1.157	784	63
LUGO	372	15	15	1	165	137	9
OURENSE	695	16	21	1	416	170	33
PONTEVEDRA	1.814	78	91	6	628	808	82
GALICIA	5.257	227	233	11	2.366	1.899	187
MADRID (COM. DE)	19.132	2.048	1.199	26	8.071	6.247	884
MURCIA (REGION DE)	5.492	223	168	16	2.475	2.314	112
NAVARRA (COM. FORAL)	1.567	69	73	2	490	553	304
ALAVA	599	29	25		224	223	54
GUIPUZCOA	932	49	49	1	396	293	78
VIZCAYA	3.707	110	120	3	2.201	779	372
PAIS VASCO	5.238	188	194	4	2.821	1.295	504
RIOJA (LA)	636	37	50		275	232	27
CEUTA	89	3			48	34	1
MELILLA	74	6	1		40	21	6
EXTRANJERO	31		1		24	5	
TOTAL	178.370	8.265	5.598	157	78.371	75.297	6.134

18.4.2A CONTRATOS DE TRABAJO INICIALES EN EL SECTOR CONSTRUCCIÓN SEGÚN TIPO DE CONTRATO POR COMUNIDADES AUTÓNOMAS Y PROVINCIAS. MUJERES. AÑO (Continuación)

NOVIEMBRE 2006

	TEMPORAL MINUSVALIDOS	TEMPORAL INSERCIÓN	RELEVO	JUBILACIÓN PARCIAL	SUSTITUCIÓN JUBILACIÓN 64 AÑOS	PRÁCTICAS	FORMACIÓN	OTROS CONTRATOS
ALMERIA	1					47	40	
CADIZ	3					66	71	3
CORDOBA			2	1		43	29	1
GRANADA	2		1			72	67	5
HUELVA	3					22	10	10
JAEN	1					15	15	7
MALAGA	2		2			98	46	29
SEVILLA	4					145	120	24
ANDALUCIA	16		5	1		508	398	79
HUESCA			1			15	13	
TERUEL							2	1
ZARAGOZA	6		3			88	9	1
ARAGON	6		4			103	24	2
ASTURIAS (PRINCIPADO DE)	2		4			86	10	3
BALEARS (ILLES)	3		1			15	17	2
LAS PALMAS	3		1			29	19	
STA. C. TENERIFE	7					29	22	2
CANARIAS	10		1			58	41	2
CANTABRIA	1		3			52	10	1
ALBACETE						23	12	1
CIUDAD REAL			2	1		43	27	
CUENCA						8	6	
GUADALAJARA	2					9	6	
TOLEDO	1		1			19	21	1
CASTILLA-LA MANCHA	3	2	2			102	72	2
AVILA						8	42	
BURGOS			1			29	8	
LEON	2					39	7	1
PALENCIA			1		1	6	1	
SALAMANCA			1			20	19	
SEGOVIA	1					12	1	
SORIA						2		
VALLADOLID	3		2			30	12	
ZAMORA						10	3	1
CASTILLA Y LEON	6		5		1	156	93	2
BARCELONA	15		8	1		151	59	38
GIRONA	5		1	1		11	13	13
LLEIDA	1					11	5	1
TARRAGONA	3		1			16	9	17
CATALUÑA	24		10	2		189	86	69
ALICANTE/ALACANT	2		5	2		72	71	4
CASTELLON/CASTELLO	4					25	4	2
VALENCIA	9		7	4		193	47	52
COM. VALENCIANA	15		12	6		290	122	58
BADAJOS						23	19	29
CACERES	2					1	16	43
EXTREMADURA	2					1	39	116
A CORUÑA	4		4			109	26	2
LUGO	3					15	12	
OURENSE						17	21	
PONTEVEDRA	2					82	36	1
GALICIA	9		4			223	95	3
MADRID (COM. DE)	15		19	3	1	488	117	14
MURCIA (REGION DE)	8		1			103	71	1
NAVARRA (COM. FORAL DE)	1		8			45	19	3
ALAVA	1		4	1		36	2	
GUIPUZCOA			8	2		51	5	
VIZCAYA	2		9	5		81	14	11
PAIS VASCO	3		21	8		168	21	11
RIOJA (LA)	2					11	2	
CEUTA						3		
MELILLA								
EXTRANJERO								1
TOTAL	126	2	100	20	3	2.639	1.260	398

**18.5A CONTRATOS DE TRABAJO INICIALES EN EL SECTOR SERVICIOS SEGÚN TIPO DE CONTRATO
POR COMUNIDADES AUTÓNOMAS Y PROVINCIAS. AMBOS SEXOS. AÑO**

NOVIEMBRE 2006

	TOTAL	INDEFINIDO ORDINARIO	INDEFINIDO FOMENTO EMPLEO	MINUSVÁLIDOS	OBRA O SERVICIO	EVENT. CIRCUNSP. PRODUCCIÓN	INTERINIDAD
ALMERIA	147.075	3.991	2.348	72	55.315	69.580	13.238
CADIZ	292.298	5.982	3.011	137	83.545	164.719	28.580
CORDOBA	122.372	2.924	1.818	93	42.315	59.319	12.116
GRANADA	182.907	3.844	2.663	93	52.987	99.906	17.753
HUELVA	112.060	1.741	1.269	54	49.589	47.309	9.081
JAEN	100.891	2.313	1.280	57	44.500	36.527	13.539
MALAGA	392.355	11.727	7.228	251	105.266	225.491	36.128
SEVILLA	463.818	11.299	6.664	169	168.702	227.661	39.251
ANDALUCIA	1.813.776	43.821	26.281	926	602.219	930.512	169.686
HUESCA	37.782	1.469	1.019	37	13.171	16.951	4.380
TERUEL	17.985	687	544	8	5.025	8.755	2.514
ZARAGOZA	237.035	7.945	4.885	172	70.532	125.839	23.432
ARAGON	292.802	10.101	6.448	217	88.728	151.545	30.326
ASTURIAS (PRINCIPADO)	208.357	5.757	5.326	323	61.153	95.497	32.673
BALEARS (ILLES)	296.243	14.512	7.439	226	55.574	189.270	25.367
LAS PALMAS	279.543	11.923	5.597	225	59.430	157.158	41.322
STA. C. TENERIFE	228.042	8.968	3.668	144	47.521	136.579	28.777
CANARIAS	507.585	20.891	9.265	369	106.951	293.737	70.099
CANTABRIA	129.697	2.985	2.737	93	26.619	76.430	18.664
ALBACETE	63.076	1.861	1.135	73	19.978	30.779	7.270
CIUDAD REAL	62.623	1.991	1.310	77	24.032	25.808	7.433
CUENCA	26.235	1.086	700	26	10.013	10.841	3.102
GUADALAJARA	77.718	1.742	992	34	22.725	45.037	6.562
TOLEDO	99.414	3.412	2.361	97	29.910	51.465	9.607
CASTILLA-LA MANCHA	329.066	10.092	6.498	307	106.658	163.930	33.974
AVILA	30.217	955	872	22	8.107	16.137	3.833
BURGOS	75.702	2.078	1.883	56	18.129	39.461	11.231
LEON	74.287	2.574	2.092	86	21.739	36.049	9.527
PALENCIA	33.240	757	763	27	9.975	14.041	6.019
SALAMANCA	68.243	2.409	1.744	58	24.735	27.985	8.222
SEGOVIA	28.073	1.414	682	24	5.695	14.631	5.282
SORIA	19.220	507	409	16	4.598	9.134	3.525
VALLADOLID	131.465	3.681	2.241	67	44.407	60.578	18.014
ZAMORA	32.001	1.091	805	18	8.176	12.510	3.154
CASTILLA Y LEON	492.448	15.466	11.491	374	145.561	230.526	68.807
BARCELONA	1.522.302	89.949	45.954	1.156	456.248	698.788	207.856
GIRONA	166.152	11.360	6.068	136	33.393	98.610	14.513
LLEIDA	84.316	4.544	2.262	101	26.667	41.237	8.205
TARRAGONA	171.621	9.843	5.362	115	48.288	88.244	16.645
CATALUÑA	1.944.391	115.696	59.646	1.508	564.596	926.879	247.219
ALICANTE/ALACANT	328.062	12.939	8.501	263	68.989	207.597	22.847
CASTELLON/CASTELLO	126.845	4.669	2.878	115	37.617	71.532	7.742
VALENCIA	694.747	20.861	13.077	599	273.252	318.537	58.003
COM. VALENCIANA	1.149.654	38.469	24.456	977	379.858	597.666	88.592
BADAJOS	114.266	2.910	2.366	87	39.619	56.164	9.773
CACERES	63.258	1.451	1.532	47	23.235	22.831	9.070
EXTREMADURA	177.524	4.361	3.898	134	62.854	78.995	18.843
A CORUÑA	236.539	5.253	3.981	201	81.209	106.881	27.189
LUGO	58.943	1.263	1.281	52	14.614	19.465	5.513
OURENSE	39.407	986	1.280	48	13.283	15.458	5.827
PONTEVEDRA	220.138	4.113	4.264	199	67.954	106.548	27.676
GALICIA	555.027	11.615	10.806	500	177.060	248.352	66.205
MADRID (COM. DE)	1.787.585	137.833	62.961	1.389	615.477	788.527	150.418
MURCIA (REGION DE)	358.717	14.029	6.466	461	132.858	179.518	18.255
NAVARRA (COM. FORAL)	152.591	4.125	2.804	79	39.387	68.877	32.537
ALAVA	91.276	1.957	1.560	44	24.901	44.792	16.398
GUIPUZCOA	178.495	3.441	2.641	81	45.168	85.721	38.381
VIZCAYA	324.075	7.566	5.670	135	109.321	126.872	69.144
PAIS VASCO	593.846	12.964	9.871	260	179.390	257.385	123.923
RIOJA (LA)	64.187	2.987	1.443	46	13.995	35.525	8.961
CEUTA	11.916	308	201	5	2.640	5.458	3.174
MELILLA	11.649	431	215	23	3.752	2.299	1.662
EXTRANJERO	2.026	91	7		987	669	213
TOTAL	10.879.087	466.534	258.259	8.217	3.366.317	5.321.597	1.209.598

18.5A CONTRATOS DE TRABAJO INICIALES EN EL SECTOR SERVICIOS SEGÚN TIPO DE CONTRATO POR COMUNIDADES AUTÓNOMAS Y PROVINCIAS. AMBOS SEXOS. AÑO (Continuación)

NOVIEMBRE 2006

	TEMPORAL MINUSVALIDOS	TEMPORAL INSERCIÓN	RELEVO	JUBILACIÓN PARCIAL	SUSTITUCIÓN JUBILACIÓN 64 AÑOS	PRÁCTICAS	FORMACIÓN	OTROS CONTRATOS
ALMERIA	118	5	89	70	10	795	1.290	154
CADIZ	209	33	166	176	34	1.308	3.132	1.266
CORDOBA	93	14	112	111	9	650	2.396	402
GRANADA	237	51	119	116	13	1.391	2.937	797
HUELVA	82	3	58	59	13	333	1.030	1.439
JAEN	99	1	70	48	3	432	1.580	442
MALAGA	387	9	225	211	9	1.533	3.312	578
SEVILLA	356	47	347	300	28	2.944	4.096	1.954
ANDALUCIA	1.581	163	1.186	1.091	119	9.386	19.773	7.032
HUESCA	50		86	77	10	136	260	136
TERUEL	9		80	63	2	82	176	40
ZARAGOZA	305		692	574	73	1.272	655	659
ARAGON	364		858	714	85	1.490	1.091	835
ASTURIAS (PRINCIPADO DE)	322	1	488	448	33	2.341	2.093	1.902
BALEARS (ILLES)	289		287	215	16	701	1.198	1.149
LAS PALMAS	329		133	105	22	1.035	1.385	879
STA. C. TENERIFE	207		171	153	55	761	758	280
CANARIAS	536		304	258	77	1.796	2.143	1.159
CANTABRIA	106		200	188	40	724	760	151
ALBACETE	67		54	69	17	338	820	615
CIUDAD REAL	68	124	52	30	4	444	1.132	118
CUENCA	34		26	19	3	93	259	33
GUADALAJARA	70		51	35	8	139	228	95
TOLEDO	83	1	96	62	31	395	711	1.183
CASTILLA-LA MANCHA	322	125	279	215	63	1.409	3.150	2.044
AVILA	9		23	31	4	57	143	24
BURGOS	75		206	166	29	541	232	1.615
LEON	119		113	90	9	473	829	587
PALENCIA	24		64	60	16	165	159	1.170
SALAMANCA	48		67	58		449	967	1.501
SEGOVIA	17		43	39	13	70	134	29
SORIA	12		17	16	10	28	56	892
VALLADOLID	197	2	169	147	17	662	503	780
ZAMORA	20		25	19	5	127	383	5.668
CASTILLA Y LEON	521	2	727	626	103	2.572	3.406	12.266
BARCELONA	1.450	35	1.944	1.744	45	7.202	5.256	4.675
GIRONA	204	2	230	188	14	361	792	281
LLEIDA	104		116	97	11	277	448	247
TARRAGONA	181	3	310	246	4	717	896	767
CATALUÑA	1.939	40	2.600	2.275	74	8.557	7.392	5.970
ALICANTE/ALACANT	285	5	348	302	20	2.359	2.728	879
CASTELLON/CASTELLO	100	7	161	129	3	484	512	896
VALENCIA	609	20	645	506	15	4.288	2.869	1.466
COM. VALENCIANA	994	32	1.154	937	38	7.131	6.109	3.241
BADAJOS	123	1	57	38	23	562	1.880	663
CACERES	35		76	72	17	251	978	3.663
EXTREMADURA	158	1	133	110	40	813	2.858	4.326
A CORUÑA	196		268	258	22	2.781	2.197	6.103
LUGO	63		44	34	1	424	963	15.226
OURENSE	37		38	39	4	322	930	1.155
PONTEVEDRA	191	1	232	197	5	1.533	2.478	4.747
GALICIA	487	1	582	528	32	5.060	6.568	27.231
MADRID (COM. DE)	1.478	54	2.540	2.465	267	14.453	7.044	2.679
MURCIA (REGION DE)	506		136	103	7	1.896	2.507	1.975
NAVARRA (COM. FORAL DE)	117	5	460	395	16	1.260	559	1.970
ALAVA	70		216	204	6	482	163	483
GUIPUZCOA	241	1	537	557	10	1.211	307	198
VIZCAYA	199	25	705	767	26	2.390	703	552
PAIS VASCO	510	26	1.458	1.528	42	4.083	1.173	1.233
RIOJA (LA)	46		137	136	6	285	210	410
CEUTA	14		4	2		18	92	
MELILLA	19		6	3	5	18	92	3.124
EXTRANJERO						12	24	23
TOTAL	10.309	450	13.539	12.237	1.063	64.005	68.242	78.720

18.5.1A CONTRATOS DE TRABAJO INICIALES EN EL SECTOR SERVICIOS SEGÚN TIPO DE CONTRATO POR COMUNIDADES AUTÓNOMAS Y PROVINCIAS. HOMBRES. AÑO

NOVIEMBRE 2006

	TOTAL	INDEFINIDO ORDINARIO	INDEFINIDO FOMENTO EMPLEO	MINUSVÁLIDOS	OBRA O SERVICIO	EVENT. CIRCUNSP. PRODUCCIÓN	INTERINIDAD
ALMERIA	62.351	2.011	716	46	26.698	28.602	2.969
CADIZ	136.055	3.529	1.031	97	44.766	74.727	8.790
CORDOBA	55.183	1.686	653	64	21.866	25.789	3.059
GRANADA	84.811	2.189	777	51	24.711	47.852	6.507
HUELVA	50.836	965	337	31	24.985	20.727	2.548
JAEN	45.507	1.414	452	39	21.019	17.799	3.433
MALAGA	172.432	6.939	2.201	149	52.447	98.317	9.359
SEVILLA	214.703	6.723	2.317	116	84.815	104.154	11.322
ANDALUCIA	821.878	25.456	8.484	593	301.307	417.967	47.987
HUESCA	15.651	701	287	23	6.069	7.600	604
TERUEL	6.932	361	145	7	2.180	3.657	357
ZARAGOZA	105.426	4.261	1.342	115	36.034	57.230	4.253
ARAGON	128.009	5.323	1.774	145	44.283	68.487	5.214
ASTURIAS (PRINCIPADO)	81.461	3.053	1.485	190	27.195	39.587	6.351
BALEARS (ILLES)	129.463	8.002	1.939	134	25.760	85.437	6.297
LAS PALMAS	126.119	6.986	1.791	134	29.101	73.004	13.281
STA. C. TENERIFE	94.196	4.861	1.092	78	21.681	57.321	7.892
CANARIAS	220.315	11.847	2.883	212	50.782	130.325	21.173
CANTABRIA	51.679	1.670	698	61	12.349	31.992	3.761
ALBACETE	27.731	1.012	370	50	9.041	14.560	1.587
CIUDAD REAL	26.975	1.187	470	56	11.665	10.858	1.700
CUENCA	11.368	546	229	15	4.316	5.281	732
GUADALAJARA	38.859	963	270	12	10.634	24.098	2.565
TOLEDO	42.437	1.957	725	62	12.702	23.720	2.213
CASTILLA-LA MANCHA	147.370	5.665	2.064	195	48.358	78.517	8.797
AVILA	11.086	536	202	17	3.664	5.740	788
BURGOS	30.049	991	415	30	8.441	17.187	2.077
LEON	30.405	1.326	561	59	10.606	14.446	2.084
PALENCIA	12.963	405	257	23	4.915	5.779	1.201
SALAMANCA	29.583	1.482	560	41	12.064	12.114	2.045
SEGOVIA	11.293	947	191	18	2.631	5.979	1.337
SORIA	7.977	228	105	12	2.303	3.974	1.157
VALLADOLID	59.658	2.051	656	42	20.632	30.239	4.698
ZAMORA	11.045	566	202	14	3.902	4.390	633
CASTILLA Y LEON	204.059	8.532	3.149	256	69.158	99.848	16.020
BARCELONA	682.074	49.709	13.347	614	222.807	332.284	51.951
GIRONA	72.187	5.720	1.735	75	15.028	44.610	3.805
LLEIDA	36.997	2.229	596	65	12.406	19.063	1.919
TARRAGONA	75.488	4.929	1.275	66	23.886	39.040	4.483
CATALUÑA	866.746	62.587	16.953	820	274.127	434.997	62.158
ALICANTE/ALACANT	150.611	6.697	2.535	165	32.398	99.748	5.787
CASTELLON/CASTELLO	58.287	2.051	717	71	18.909	33.931	1.676
VALENCIA	342.339	11.163	3.997	383	161.003	144.868	15.681
COM. VALENCIANA	551.237	19.911	7.249	619	212.310	278.547	23.144
BADAJOS	51.794	1.740	737	55	18.292	26.833	2.529
CACERES	26.277	841	407	36	9.753	10.815	2.302
EXTREMADURA	78.071	2.581	1.144	91	28.045	37.648	4.831
A CORUÑA	106.577	3.106	1.144	116	39.818	48.057	6.994
LUGO	21.957	711	346	37	6.941	8.626	1.004
OURENSE	16.604	534	330	33	6.511	6.323	1.245
PONTEVEDRA	105.212	2.465	1.235	110	33.643	53.022	8.520
GALICIA	250.350	6.816	3.055	296	86.913	116.028	17.763
MADRID (COM. DE)	794.861	82.645	18.501	790	287.545	352.466	37.883
MURCIA (REGION DE)	183.250	6.517	1.757	285	82.685	83.746	4.671
NAVARRA (COM. FORAL)	59.743	1.995	714	44	19.169	29.524	6.029
ALAVA	40.002	1.071	408	24	12.050	21.106	4.441
GUIPUZCOA	68.024	1.751	807	50	18.350	37.241	8.196
VIZCAYA	137.203	4.251	1.707	92	57.118	57.847	13.525
PAIS VASCO	245.229	7.073	2.922	166	87.518	116.194	26.162
RIOJA (LA)	27.876	1.680	293	33	6.503	16.459	2.157
CEUTA	4.929	191	53	3	1.333	2.505	794
MELILLA	3.722	234	54	14	1.493	1.068	403
EXTRANJERO	957	51	2		529	283	52
TOTAL	4.851.205	261.829	75.173	4.947	1.667.362	2.421.625	301.647

18.5.1A CONTRATOS DE TRABAJO INICIALES EN EL SECTOR SERVICIOS SEGÚN TIPO DE CONTRATO POR COMUNIDADES AUTÓNOMAS Y PROVINCIAS. HOMBRES. AÑO (Continuación)

NOVIEMBRE 2006

	TEMPORAL MINUSVALIDOS	TEMPORAL INSERCIÓN	RELEVO	JUBILACIÓN PARCIAL	SUSTITUCIÓN JUBILACIÓN 64 AÑOS	PRÁCTICAS	FORMACIÓN	OTROS CONTRATOS	
ALMERIA	78		43	60		9	359	648	112
CADIZ	139	4	119	155		19	451	1.449	779
CORDOBA	67	4	72	90		5	312	1.291	225
GRANADA	151	19	79	86		9	600	1.347	433
HUELVA	56		45	51		7	155	543	386
JAEN	61		48	41		1	191	785	224
MALAGA	232	3	149	162		2	639	1.528	305
SEVILLA	223	15	216	236		14	1.349	2.055	1.148
ANDALUCIA	1.007	45	771	881	66	4.056	9.646	3.612	
HUESCA	34		49	51		5	56	133	39
TERUEL	4		50	45		2	35	78	11
ZARAGOZA	199		383	395		46	568	304	296
ARAGON	237		482	491	53	659	515	346	
ASTURIAS (PRINCIPADO DE)	215	1	292	309	13	963	1.015	792	
BALEARS (ILLES)	172		139	154	7	257	623	542	
LAS PALMAS	193		87	78		12	370	661	421
STA. C. TENERIFE	135		105	107		35	277	467	145
CANARIAS	328		192	185	47	647	1.128	566	
CANTABRIA	71		127	140	22	307	400	81	
ALBACETE	45		26	59		14	161	436	370
CIUDAD REAL	54	35	36	26		3	212	609	64
CUENCA	29		14	17		3	45	134	7
GUADALAJARA	38		34	32		5	55	130	23
TOLEDO	59	1	61	52		18	168	341	358
CASTILLA-LA MANCHA	225	36	171	186	43	641	1.650	822	
AVILA	8		12	28		4	21	54	12
BURGOS	61		132	124		18	212	74	287
LEON	81		75	63		7	213	428	456
PALENCIA	16		27	37		10	64	63	166
SALAMANCA	30		39	43			173	447	545
SEGOVIA	12		27	30		11	31	65	14
SORIA	6		9	12		6	15	22	128
VALLADOLID	120		87	98		10	330	189	506
ZAMORA	12		16	11		4	59	197	1.039
CASTILLA Y LEON	346		424	446	70	1.118	1.539	3.153	
BARCELONA	890	28	976	1.013		24	2.970	3.595	1.866
GIRONA	149	2	123	127		11	126	558	118
LLEIDA	59		76	63		7	102	326	86
TARRAGONA	122	1	183	184		4	256	599	460
CATALUÑA	1.220	31	1.358	1.387	46	3.454	5.078	2.530	
ALICANTE/ALACANT	172	3	211	225		15	907	1.248	500
CASTELLON/CASTELLO	63		111	105		2	179	276	196
VALENCIA	394	6	393	383		7	1.708	1.466	887
COM. VALENCIANA	629	9	715	713	24	2.794	2.990	1.583	
BADAJOS	83	1	40	30		17	254	755	428
CACERES	20		42	56		11	121	428	1.445
EXTREMADURA	103	1	82	86	28	375	1.183	1.873	
A CORUÑA	121		173	210		8	1.208	925	4.697
LUGO	39		28	23			164	401	3.637
OURENSE	23		22	29		2	129	388	1.035
PONTEVEDRA	137	1	134	141		4	623	997	4.180
GALICIA	320	1	357	403	14	2.124	2.711	13.549	
MADRID (COM. DE)	897	18	1.410	1.701	143	6.608	2.995	1.259	
MURCIA (REGION DE)	338		96	84	5	757	1.316	993	
NAVARRA (COM. FORAL DE)	64	3	248	261	11	498	330	853	
ALAVA	46		101	120		4	217	47	367
GUIPUZCOA	154	1	289	369		5	536	156	119
VIZCAYA	129	8	421	517		10	1.079	277	222
PAIS VASCO	329	9	811	1.006	19	1.832	480	708	
RIOJA (LA)	30		68	88		4	133	99	329
CEUTA	7		2	2			5	34	
MELILLA	10		5	3		1	4	39	394
EXTRANJERO							4	21	15
TOTAL	6.548	154	7.750	8.526	616	27.236	33.792	34.000	

18.5.2A CONTRATOS DE TRABAJO INICIALES EN EL SECTOR SERVICIOS SEGÚN TIPO DE CONTRATO POR COMUNIDADES AUTÓNOMAS Y PROVINCIAS. MUJERES. AÑO

NOVIEMBRE 2006

	TOTAL	INDEFINIDO ORDINARIO	INDEFINIDO FOMENTO EMPLEO	MINUSVÁLIDOS	OBRA O SERVICIO	EVENT. CIRCUNSP. PRODUCCIÓN	INTERINIDAD
ALMERIA	84.724	1.980	1.632	26	28.617	40.978	10.269
CADIZ	156.243	2.453	1.980	40	38.779	89.992	19.790
CORDOBA	67.189	1.238	1.165	29	20.449	33.530	9.057
GRANADA	98.096	1.655	1.886	42	28.276	52.054	11.246
HUELVA	61.224	776	932	23	24.604	26.582	6.533
JAEN	55.384	899	828	18	23.481	18.728	10.106
MALAGA	219.923	4.788	5.027	102	52.819	127.174	26.769
SEVILLA	249.115	4.576	4.347	53	83.887	123.507	27.929
ANDALUCIA	991.898	18.365	17.797	333	300.912	512.545	121.699
HUESCA	22.131	768	732	14	7.102	9.351	3.776
TERUEL	11.053	326	399	1	2.845	5.098	2.157
ZARAGOZA	131.609	3.684	3.543	57	34.498	68.609	19.179
ARAGON	164.793	4.778	4.674	72	44.445	83.058	25.112
ASTURIAS (PRINCIPADO)	126.896	2.704	3.841	133	33.958	55.910	26.322
BALEARS (ILLES)	166.780	6.510	5.500	92	29.814	103.833	19.070
LAS PALMAS	153.424	4.937	3.806	91	30.329	84.154	28.041
STA. C. TENERIFE	133.846	4.107	2.576	66	25.840	79.258	20.885
CANARIAS	287.270	9.044	6.382	157	56.169	163.412	48.926
CANTABRIA	78.018	1.315	2.039	32	14.270	44.438	14.903
ALBACETE	35.345	849	765	23	10.937	16.219	5.683
CIUDAD REAL	35.648	804	840	21	12.367	14.950	5.733
CUENCA	14.867	540	471	11	5.697	5.560	2.370
GUADALAJARA	38.859	779	722	22	12.091	20.939	3.997
TOLEDO	56.977	1.455	1.636	35	17.208	27.745	7.394
CASTILLA-LA MANCHA	181.696	4.427	4.434	112	58.300	85.413	25.177
AVILA	19.131	419	670	5	4.443	10.397	3.045
BURGOS	45.653	1.087	1.468	26	9.688	22.274	9.154
LEON	43.882	1.248	1.531	27	11.133	21.603	7.443
PALENCIA	20.277	352	506	4	5.060	8.262	4.818
SALAMANCA	38.660	927	1.184	17	12.671	15.871	6.177
SEGOVIA	16.780	467	491	6	3.064	8.652	3.945
SORIA	11.243	279	304	4	2.295	5.160	2.368
VALLADOLID	71.807	1.630	1.585	25	23.775	30.339	13.316
ZAMORA	20.956	525	603	4	4.274	8.120	2.521
CASTILLA Y LEON	288.389	6.934	8.342	118	76.403	130.678	52.787
BARCELONA	840.228	40.240	32.607	542	233.441	366.504	155.905
GIRONA	93.965	5.640	4.333	61	18.365	54.000	10.708
LLEIDA	47.319	2.315	1.666	36	14.261	22.174	6.286
TARRAGONA	96.133	4.914	4.087	49	24.402	49.204	12.162
CATALUÑA	1.077.645	53.109	42.693	688	290.469	491.882	185.061
ALICANTE/ALACANT	177.451	6.242	5.966	98	36.591	107.849	17.060
CASTELLON/CASTELLO	68.558	2.618	2.161	44	18.708	37.641	6.066
VALENCIA	352.408	9.698	9.080	216	112.249	173.669	42.322
COM. VALENCIANA	598.417	18.558	17.207	358	167.548	319.119	65.448
BADAJOS	62.472	1.170	1.629	32	21.327	29.331	7.244
CACERES	36.981	610	1.125	11	13.482	12.016	6.768
EXTREMADURA	99.453	1.780	2.754	43	34.809	41.347	14.012
A CORUÑA	129.962	2.147	2.837	85	41.391	58.824	20.195
LUGO	36.986	552	935	15	7.673	10.839	4.509
OURENSE	22.803	452	950	15	6.772	9.135	4.582
PONTEVEDRA	114.926	1.648	3.029	89	34.311	53.526	19.156
GALICIA	304.677	4.799	7.751	204	90.147	132.324	48.442
MADRID (COM. DE)	992.724	55.188	44.460	599	327.932	436.061	112.535
MURCIA (REGION DE)	175.467	7.512	4.709	176	50.173	95.772	13.584
NAVARRA (COM. FORAL)	92.848	2.130	2.090	35	20.218	39.353	26.508
ALAVA	51.274	886	1.152	20	12.851	23.686	11.957
GUIPUZCOA	110.471	1.690	1.834	31	26.818	48.480	30.185
VIZCAYA	186.872	3.315	3.963	43	52.203	69.025	55.619
PAIS VASCO	348.617	5.891	6.949	94	91.872	141.191	97.761
RIOJA (LA)	36.311	1.307	1.150	13	7.492	19.066	6.804
CEUTA	6.987	117	148	2	1.307	2.953	2.380
MELILLA	7.927	197	161	9	2.259	1.231	1.259
EXTRANJERO	1.069	40	5		458	386	161
TOTAL	6.027.882	204.705	183.086	3.270	1.698.955	2.899.972	907.951

18.5.2A CONTRATOS DE TRABAJO INICIALES EN EL SECTOR SERVICIOS SEGÚN TIPO DE CONTRATO POR COMUNIDADES AUTÓNOMAS Y PROVINCIAS. MUJERES. AÑO (Continuación)

NOVIEMBRE 2006

	TEMPORAL MINUSVALIDOS	TEMPORAL INSERCIÓN	RELEVO	JUBILACIÓN PARCIAL	SUSTITUCIÓN JUBILACIÓN 64 AÑOS	PRÁCTICAS	FORMACIÓN	OTROS CONTRATOS
ALMERIA	40	5	46	10	1	436	642	42
CADIZ	70	29	47	21	15	857	1.683	487
CORDOBA	26	10	40	21	4	338	1.105	177
GRANADA	86	32	40	30	4	791	1.590	364
HUELVA	26	3	13	8	6	178	487	1.053
JAEN	38	1	22	7	2	241	795	218
MALAGA	155	6	76	49	7	894	1.784	273
SEVILLA	133	32	131	64	14	1.595	2.041	806
ANDALUCIA	574	118	415	210	53	5.330	10.127	3.420
HUESCA	16		37	26	5	80	127	97
TERUEL	5		30	18		47	98	29
ZARAGOZA	106		309	179	27	704	351	363
ARAGON	127		376	223	32	831	576	489
ASTURIAS (PRINCIPADO DE)	107		196	139	20	1.378	1.078	1.110
BALEARS (ILLES)	117		148	61	9	444	575	607
LAS PALMAS	136		46	27	10	665	724	458
STA. C. TENERIFE	72		66	46	20	484	291	135
CANARIAS	208		112	73	30	1.149	1.015	593
CANTABRIA	35		73	48	18	417	360	70
ALBACETE	22		28	10	3	177	384	245
CIUDAD REAL	14	89	16	4	1	232	523	54
CUENCA	5		12	2		48	125	26
GUADALAJARA	32		17	3	3	84	98	72
TOLEDO	24		35	10	13	227	370	825
CASTILLA-LA MANCHA	97	89	108	29	20	768	1.500	1.222
AVILA	1		11	3		36	89	12
BURGOS	14		74	42	11	329	158	1.328
LEON	38		38	27	2	260	401	131
PALENCIA	8		37	23	6	101	96	1.004
SALAMANCA	18		28	15		276	520	956
SEGOVIA	5		16	9	2	39	69	15
SORIA	6		8	4	4	13	34	764
VALLADOLID	77	2	82	49	7	332	314	274
ZAMORA	8		9	8	1	68	186	4.629
CASTILLA Y LEON	175	2	303	180	33	1.454	1.867	9.113
BARCELONA	560	7	968	731	21	4.232	1.661	2.809
GIRONA	55		107	61	3	235	234	163
LLEIDA	45		40	34	4	175	122	161
TARRAGONA	59	2	127	62		461	297	307
CATALUÑA	719	9	1.242	888	28	5.103	2.314	3.440
ALICANTE/ALACANT	113	2	137	77	5	1.452	1.480	379
CASTELLON/CASTELLO	37	7	50	24	1	305	236	700
VALENCIA	215	14	252	123	8	2.580	1.403	579
COM. VALENCIANA	365	23	439	224	14	4.337	3.119	1.658
BADAJOS	40		17	8	6	308	1.125	235
CACERES	15		34	16	6	130	550	2.218
EXTREMADURA	55		51	24	12	438	1.675	2.453
A CORUÑA	75		95	48	14	1.573	1.272	1.406
LUGO	24		16	11	1	260	562	11.589
OURENSE	14		16	10	2	193	542	120
PONTEVEDRA	54		98	56	1	910	1.481	567
GALICIA	167		225	125	18	2.936	3.857	13.682
MADRID (COM. DE)	581	36	1.130	764	124	7.845	4.049	1.420
MURCIA (REGION DE)	168		40	19	2	1.139	1.191	982
NAVARRA (COM. FORAL DE)	53	2	212	134	5	762	229	1.117
ALAVA	24		115	84	2	265	116	116
GUIPUZCOA	87		248	188	5	675	151	79
VIZCAYA	70	17	284	250	16	1.311	426	330
PAIS VASCO	181	17	647	522	23	2.251	693	525
RIOJA (LA)	16		69	48	2	152	111	81
CEUTA	7		2			13	58	
MELILLA	9		1		4	14	53	2.730
EXTRANJERO						8	3	8
TOTAL	3.761	296	5.789	3.711	447	36.769	34.450	44.720

19.1A TOTAL CONTRATOS DE TRABAJO INICIALES SEGÚN GRUPO PRINCIPAL DE OCUPACIÓN DEL PUESTO POR COMUNIDADES AUTÓNOMAS Y PROVINCIAS. AMBOS SEXOS. AÑO

NOVIEMBRE 2006

	TOTAL	A. DIR.ADM. PUB.Y EMP ≥10 AS.	B. GER. EMPR. >10 ASAL.	C. GER. EMP. SIN ASAL.	D. TIT.SEG.Y TER.CICLO UNIV.	E. TIT.PRIMER CICLO UNIV.	F. TEC.Y PROF. DE APOYO	G. EMPL. DE TIPO ADM.	H. TRAB.SERV. REST.Y PERS.	J. TR.SER. PROT. Y SEG.
ALMERIA	289.106	338	207	15	4.111	4.027	10.524	16.932	27.951	1.337
CADIZ	495.727	672	150	47	8.817	6.265	22.250	34.501	59.874	5.462
CORDOBA	392.779	363	203	24	6.124	3.490	12.246	17.444	25.839	1.313
GRANADA	358.131	593	209	9	10.214	4.196	18.625	19.139	34.296	1.622
HUELVA	304.195	347	107	11	3.830	2.944	10.231	13.274	19.512	1.286
JAEN	288.193	226	140	26	3.978	2.849	7.596	12.247	17.219	1.143
MALAGA	633.011	1.311	344	21	15.054	7.879	35.200	48.884	85.186	5.022
SEVILLA	925.371	1.354	286	26	21.511	10.500	42.762	72.451	72.247	4.493
ANDALUCIA	3.686.513	5.204	1.646	179	73.639	42.150	159.434	234.872	342.124	21.678
HUESCA	61.968	158	55	2	1.945	712	4.300	4.128	8.700	325
TERUEL	31.218	53	27	6	941	343	1.436	3.043	4.691	137
ZARAGOZA	330.869	1.104	217	27	12.350	4.903	21.402	27.190	38.335	1.551
ARAGON	424.055	1.315	299	35	15.236	5.958	27.138	34.361	51.726	2.013
ASTURIAS (PRINCIPADO D	276.096	575	249	29	12.072	6.087	18.766	25.396	48.015	2.574
BALEARS (ILLES)	386.375	1.403	210	60	10.096	6.945	24.285	40.907	85.352	2.524
LAS PALMAS	366.816	1.005	120	22	7.130	4.697	21.325	31.920	58.439	2.463
STA. C. TENERIFE	310.636	821	183	41	6.245	4.660	17.692	29.096	47.071	2.764
CANARIAS	677.452	1.826	303	63	13.375	9.357	39.017	61.016	105.510	5.227
CANTABRIA	173.327	233	66	6	3.756	2.755	10.330	13.708	32.666	1.458
ALBACETE	110.520	416	76	4	2.992	1.299	6.507	7.979	15.231	1.078
CIUDAD REAL	133.651	242	58	6	3.290	2.163	6.790	8.687	13.055	1.073
CUENCA	49.860	57	45	3	1.304	618	2.328	3.218	5.052	998
GUADALAJARA	98.002	160	33	25	1.757	776	4.959	9.155	6.534	525
TOLEDO	175.315	396	111	24	3.737	1.983	9.287	10.631	21.722	1.288
CASTILLA-LA MANCHA	567.348	1.271	323	62	13.080	6.839	29.871	39.670	61.594	4.962
AVILA	44.017	43	24		1.054	652	2.185	2.902	4.680	258
BURGOS	110.354	206	44	1	3.570	2.137	6.991	8.701	13.145	557
LEON	106.310	136	77	2	3.274	1.897	5.730	10.208	18.203	818
PALENCIA	44.935	72	58	6	1.260	919	2.150	3.517	6.325	237
SALAMANCA	86.141	249	52		3.917	1.405	5.862	8.818	19.232	654
SEGOVIA	42.619	51	41	2	1.160	624	2.813	3.017	5.659	314
SORIA	25.666	42	19		856	632	2.147	1.886	3.941	122
VALLADOLID	170.233	869	141	21	9.401	2.555	12.800	16.640	23.654	1.086
ZAMORA	45.750	44	31	1	2.894	3.307	2.533	2.994	5.978	210
CASTILLA Y LEON	676.025	1.712	487	33	27.386	14.128	43.211	58.683	100.817	4.256
BARCELONA	1.855.726	8.955	981	163	70.225	62.968	170.958	211.933	250.387	8.897
GIRONA	222.631	512	94	25	3.885	3.647	17.418	20.404	35.986	1.519
LLEIDA	137.759	344	77	4	4.437	2.012	8.289	10.936	14.528	611
TARRAGONA	252.644	505	107	9	6.036	4.569	17.062	19.646	37.276	1.762
CATALUÑA	2.468.760	10.316	1.259	201	84.583	73.196	213.727	262.919	338.177	12.789
ALICANTE/ALACANT	523.815	2.161	207	22	9.292	5.348	30.516	42.916	77.628	3.984
CASTELLON/CASTELLO	199.652	440	112	8	4.324	2.078	11.262	14.609	27.469	1.517
VALENCIA	932.548	2.358	328	51	29.021	15.448	60.599	83.204	108.773	5.027
COM. VALENCIANA	1.656.015	4.959	647	81	42.637	22.874	102.377	140.729	213.870	10.528
BADAJOS	292.310	365	189	9	8.064	3.608	7.804	14.933	18.154	1.516
CACERES	135.670	113	67	5	4.286	3.146	5.751	9.865	13.439	1.699
EXTREMADURA	427.980	478	256	14	12.350	6.754	13.555	24.798	31.593	3.215
A CORUÑA	316.490	809	135	8	19.312	7.204	27.578	31.126	43.136	2.798
LUGO	75.596	110	143	7	5.827	5.049	4.752	6.534	14.599	861
OURENSE	56.421	68	34	1	2.880	1.594	3.316	5.441	7.987	939
PONTEVEDRA	298.315	541	141	3	14.871	3.936	18.486	25.341	39.920	2.261
GALICIA	746.822	1.528	453	19	42.890	17.783	54.132	68.442	105.642	6.859
MADRID (COM. DE)	2.206.306	12.175	1.003	95	117.461	46.677	178.743	345.236	270.142	18.986
MURCIA (REGION DE)	681.510	873	464	25	10.891	7.014	25.999	36.758	72.736	2.929
NAVARRA (COM. FORAL DE	213.085	487	108	14	6.496	4.314	12.627	14.108	27.322	1.723
ALAVA	120.093	260	38	7	3.821	1.645	9.246	9.872	14.552	632
GUIPUZCOA	219.789	502	182	31	12.036	4.746	17.615	23.740	33.104	1.783
VIZCAYA	402.891	1.530	205	16	15.652	7.301	29.618	37.031	70.806	3.048
PAIS VASCO	742.773	2.292	425	54	31.509	13.692	56.479	70.643	118.462	5.463
RIOJA (LA)	105.593	176	45	4	2.767	1.431	5.136	6.977	12.995	497
CEUTA	13.995	20	4		899	1.231	698	1.589	2.443	131
MELILLA	14.788	10	3		487	1.550	918	1.177	2.690	128
EXTRANJERO	3.823	13		1	364	91	330	242	339	3
TOTAL	16.148.641	46.866	8.250	975	521.974	290.826	1.016.773	1.482.231	2.024.215	107.943

19.1A TOTAL CONTRATOS DE TRABAJO INICIALES SEGÚN GRUPO PRINCIPAL DE OCUPACIÓN DEL PUESTO POR COMUNIDADES AUTÓNOMAS Y PROVINCIAS. AMBOS SEXOS. AÑO (Continuación)

NOVIEMBRE 2006

	K. DEP. COMER. Y ASIMIL.	L. TR. C. AGR. Y PESCA	M. TR. C. CONST. EXC. MAQ.	N. TR. C. IND. Y ASIMIL.	P. TR. C. AR. GR. TEX, ETC.	Q. OP. MAQ. FIJ. MONT. Y ENS.	R. COND. Y OP. MAQ. MOVIL.	S. TR. N/C SER. EXC. TTES.	T. PEONES	U. FUERZAS ARMADAS
ALMERIA	11.086	10.738	36.577	3.578	1.378	4.720	15.102	23.109	117.256	120
CADIZ	27.817	38.451	86.473	17.539	7.027	7.338	20.953	58.837	92.903	351
CORDOBA	11.661	75.282	46.920	5.060	4.531	4.431	13.283	19.549	144.868	148
GRANADA	15.194	44.569	48.631	4.353	2.223	3.279	15.522	35.914	99.294	249
HUELVA	9.156	51.499	35.145	6.510	2.961	4.912	8.508	25.023	108.929	10
JAEN	8.309	77.108	37.567	3.241	2.878	6.600	11.293	15.308	80.448	17
MALAGA	41.236	37.015	105.857	8.122	5.345	5.389	21.825	86.793	121.934	594
SEVILLA	52.538	18.839	139.157	19.881	9.042	14.065	30.232	76.691	338.059	1.237
ANDALUCIA	176.997	353.501	536.327	68.284	35.385	50.734	136.718	341.224	1.103.691	2.726
HUESCA	2.753	736	6.394	1.398	417	1.221	3.159	6.916	18.644	5
TERUEL	1.369	1.046	3.279	839	489	827	1.946	2.260	8.482	4
ZARAGOZA	20.389	1.674	23.447	10.058	2.863	12.139	11.557	34.049	104.909	2.705
ARAGON	24.511	3.456	33.120	12.295	3.769	14.187	16.662	43.225	132.035	2.714
ASTURIAS (PRINCIPADO DE)	21.069	1.845	22.340	14.365	3.461	6.323	13.048	35.548	43.793	541
BALEARS (ILLES)	28.202	2.276	47.228	6.804	2.456	2.764	16.073	61.564	46.952	274
LAS PALMAS	32.350	1.965	44.475	5.586	1.832	2.772	19.350	73.386	57.778	201
STA. C. TENERIFE	25.748	1.859	39.048	4.333	2.302	2.118	12.077	62.062	52.444	72
CANARIAS	58.098	3.824	83.523	9.919	4.134	4.890	31.427	135.448	110.222	273
CANTABRIA	13.254	1.303	16.936	4.939	2.018	3.349	6.264	19.218	41.040	28
ALBACETE	4.704	2.791	15.357	2.403	1.848	4.059	5.478	7.718	30.569	11
CIUDAD REAL	5.256	2.943	29.560	4.133	2.539	4.256	5.704	9.803	34.085	8
CUENCA	1.734	2.811	6.386	897	417	489	3.503	4.251	15.716	33
GUADALAJARA	2.205	511	9.427	1.611	865	5.052	4.374	5.687	42.433	1.913
TOLEDO	5.790	2.998	28.455	3.281	3.420	5.777	8.469	16.984	47.468	3.494
CASTILLA-LA MANCHA	19.689	12.054	89.185	12.325	9.089	19.633	27.528	44.443	170.271	5.459
AVILA	1.994	1.341	4.486	532	1.310	557	1.765	5.221	14.669	344
BURGOS	5.449	1.469	9.292	2.948	764	3.723	4.420	11.621	34.332	984
LEON	7.293	885	9.971	5.056	1.059	2.737	5.998	12.075	20.868	23
PALENCIA	1.993	210	3.172	1.454	347	1.683	2.569	4.732	14.217	14
SALAMANCA	5.176	588	7.322	1.521	3.295	858	3.463	10.409	13.294	26
SEGOVIA	1.808	542	3.514	438	464	1.132	1.639	4.463	14.919	19
SORIA	1.036	253	1.421	191	368	352	1.109	2.092	9.192	7
VALLADOLID	10.808	2.336	15.895	4.225	1.304	3.412	6.524	22.379	36.085	98
ZAMORA	2.040	1.065	4.106	737	2.434	773	1.899	3.638	11.054	12
CASTILLA Y LEON	37.597	8.689	59.179	17.102	11.345	15.227	29.386	76.630	168.630	1.527
BARCELONA	122.821	6.870	93.004	33.689	13.367	56.878	53.012	214.210	467.261	9.147
GIRONA	20.775	1.272	16.667	4.037	5.095	4.570	7.766	24.347	54.546	66
LLEIDA	5.860	3.997	10.988	3.390	1.435	3.508	5.599	10.299	50.692	753
TARRAGONA	16.105	3.380	25.848	9.510	2.224	4.921	9.696	24.617	68.955	416
CATALUÑA	165.561	15.519	146.507	50.626	22.121	69.877	76.073	273.473	641.454	10.382
ALICANTE/ALACANT	38.995	7.348	81.054	8.872	18.220	24.537	20.222	52.717	99.567	209
CASTELLON/CASTELLO	10.098	8.683	25.505	4.139	5.720	7.962	8.260	17.689	49.572	205
VALENCIA	55.712	16.655	94.211	17.551	15.038	30.176	102.603	81.143	211.094	3.556
COM. VALENCIANA	104.805	32.686	200.770	30.562	38.978	62.675	131.085	151.549	360.233	3.970
BADAJOS	8.266	86.717	23.917	4.236	2.783	2.212	9.337	15.455	84.557	188
CACERES	4.036	23.475	11.728	1.603	1.496	1.244	4.610	9.400	39.703	4
EXTREMADURA	12.302	110.192	35.645	5.839	4.279	3.456	13.947	24.855	124.260	192
A CORUÑA	22.456	3.851	27.990	13.022	9.695	15.258	13.522	25.226	51.018	2.346
LUGO	4.236	2.130	6.044	1.754	1.270	1.127	5.059	5.847	10.174	73
OURENSE	4.767	691	5.429	1.605	627	2.714	3.373	4.317	10.634	4
PONTEVEDRA	18.873	5.646	23.572	10.573	11.934	9.583	16.149	19.797	76.632	56
GALICIA	50.332	12.318	63.035	26.954	23.526	28.682	38.103	55.187	148.458	2.479
MADRID (COM. DE)	178.970	11.987	206.668	37.653	16.235	32.837	66.784	266.092	383.550	15.012
MURCIA (REGION DE)	30.196	25.350	85.174	13.126	17.141	8.137	23.475	38.389	282.798	35
NAVARRA (COM. FORAL DE)	12.375	667	13.800	4.226	2.490	9.721	6.473	26.509	68.474	1.151
ALAVA	7.622	900	6.299	3.092	617	8.049	3.523	12.824	37.057	37
GUIPUZCOA	15.240	1.029	8.942	5.272	1.776	9.948	6.057	25.053	52.365	368
VIZCAYA	28.482	2.028	19.911	14.030	4.398	24.770	10.133	53.975	77.199	2.758
PAIS VASCO	51.344	3.957	35.152	22.394	6.791	42.767	19.713	91.852	166.621	3.163
RIOJA (LA)	5.863	7.815	8.091	1.205	1.198	3.622	2.931	8.108	36.724	8
CEUTA	782	71	1.299	164	61	84	564	1.801	2.147	7
MELILLA	579	44	1.794	240	66	56	308	2.567	2.170	1
EXTRANJERO	114	53	695	357	30	90	136	274	656	35
TOTAL	992.640	607.607	1.686.468	339.379	204.573	379.111	656.698	1.697.956	4.034.179	49.977

19.1.1A TOTAL CONTRATOS DE TRABAJO INICIALES SEGÚN GRUPO PRINCIPAL DE OCUPACIÓN DEL PUESTO POR COMUNIDADES AUTÓNOMAS Y PROVINCIAS. HOMBRES. AÑO

NOVIEMBRE 2006

	TOTAL	A. DIR.ADM. PUB.Y EMP ≥10 AS.	B. GER. EMPR. >10 ASAL.	C. GER. EMP. SIN ASAL.	D. TIT.SEG.Y TER.CICLO UNIV.	E. TIT.PRIMER CICLO UNIV.	F. TEC.Y PROF. DE APOYO	G. EMPL. DE TIPO ADM.	H. TRAB.SERV. REST.Y PERS.	J. TR.SER. PROT. Y SEG.
ALMERIA	174.830	231	149	12	2.010	1.058	5.113	5.005	9.257	1.058
CADIZ	298.107	437	108	46	4.388	2.137	11.409	10.433	21.019	4.280
CORDOBA	217.724	237	141	23	3.103	1.311	6.008	5.466	9.497	1.070
GRANADA	198.343	418	150	7	4.821	1.600	10.156	5.433	11.630	1.337
HUELVA	158.327	179	80	11	1.893	1.190	5.128	3.973	6.625	1.019
JAEN	179.975	149	95	23	1.894	1.010	4.172	3.761	5.393	938
MALAGA	359.071	838	237	15	7.254	2.939	15.410	13.270	34.982	4.007
SEVILLA	522.457	879	214	26	10.642	4.702	22.581	20.603	25.691	3.538
ANDALUCIA	2.108.834	3.368	1.174	163	36.005	15.947	79.977	67.944	124.094	17.247
HUESCA	36.134	98	38	1	886	243	2.203	846	2.747	232
TERUEL	17.843	28	17	5	446	125	615	618	1.179	77
ZARAGOZA	179.745	814	145	23	6.412	1.933	10.653	6.365	10.332	1.116
ARAGON	233.722	940	200	29	7.744	2.301	13.471	7.829	14.258	1.425
ASTURIAS (PRINCIPADO DE)	142.268	369	148	20	6.104	1.994	8.876	5.389	12.431	1.943
BALEARS (ILLES)	212.007	951	127	60	4.680	2.040	11.380	12.793	38.458	1.815
LAS PALMAS	205.208	688	84	22	3.368	1.695	10.890	9.667	28.180	1.896
STA. C. TENERIFE	168.967	479	118	38	2.747	1.451	8.738	8.689	18.798	2.360
CANARIAS	374.175	1.167	202	60	6.115	3.146	19.628	18.356	46.978	4.256
CANTABRIA	89.096	170	44	6	1.606	812	4.901	3.249	8.902	1.033
ALBACETE	66.034	86	58	4	1.474	478	3.091	1.992	4.430	923
CIUDAD REAL	83.896	151	37	6	1.628	781	3.114	2.446	3.313	864
CUENCA	30.684	40	36	2	711	167	906	826	1.402	844
GUADALAJARA	56.570	121	22	25	856	255	2.618	2.943	1.566	394
TOLEDO	101.877	255	71	8	1.624	604	3.957	2.541	7.986	892
CASTILLA-LA MANCHA	339.061	653	224	45	6.293	2.285	13.686	10.748	18.697	3.917
AVILA	22.291	28	18		483	213	995	794	1.283	167
BURGOS	57.215	151	29	1	1.608	751	2.807	1.673	2.341	388
LEON	58.093	85	63	1	1.686	708	2.784	2.231	5.243	631
PALENCIA	21.662	50	44	6	532	228	844	664	1.314	167
SALAMANCA	45.340	147	40		1.542	431	3.322	2.577	7.797	513
SEGOVIA	21.692	36	29	1	514	185	1.245	848	1.617	219
SORIA	13.193	24	16		389	111	1.195	564	1.108	77
VALLADOLID	91.856	396	93	12	4.828	936	6.726	3.982	7.848	738
ZAMORA	22.693	30	20		833	555	1.099	659	1.340	143
CASTILLA Y LEON	354.035	947	352	21	12.415	4.118	21.017	13.992	29.891	3.043
BARCELONA	951.300	5.823	654	128	34.735	16.156	72.122	60.539	100.066	6.868
GIRONA	120.295	350	65	20	1.628	934	6.682	4.616	15.280	1.039
LLEIDA	83.580	211	47	4	2.288	530	3.813	2.494	4.432	391
TARRAGONA	144.848	349	78	8	2.800	1.150	7.167	4.445	14.541	1.295
CATALUÑA	1.300.023	6.733	844	160	41.451	18.770	89.784	72.094	134.319	9.593
ALICANTE/ALACANT	309.206	1.353	143	19	4.397	1.886	15.667	12.892	28.741	3.140
CASTELLON/CASTELLO	119.205	321	82	8	2.107	685	5.346	3.801	9.843	1.106
VALENCIA	537.112	1.566	215	49	14.239	4.676	29.259	22.083	36.514	3.813
COM. VALENCIANA	965.523	3.240	440	76	20.743	7.247	50.272	38.776	75.098	8.059
BADAJOS	177.906	215	122	9	3.291	1.243	3.781	4.288	5.136	1.179
CACERES	72.697	62	42	5	1.560	821	3.060	3.018	3.793	1.408
EXTREMADURA	250.603	277	164	14	4.851	2.064	6.841	7.306	8.929	2.587
A CORUÑA	167.183	516	91	6	10.889	1.794	15.272	8.360	11.573	2.285
LUGO	36.763	74	82	6	3.521	529	2.180	1.296	2.772	622
OURENSE	30.077	37	19		1.783	433	1.562	1.379	2.118	808
PONTEVEDRA	166.002	370	88	1	8.511	1.353	9.314	7.065	12.134	1.694
GALICIA	400.025	997	280	13	24.704	4.109	28.328	18.100	28.597	5.409
MADRID (COM. DE)	1.160.035	7.830	668	74	59.110	18.932	89.234	105.792	105.975	14.487
MURCIA (REGION DE)	439.391	593	336	25	5.511	2.958	13.830	10.584	26.903	2.196
NAVARRA (COM. FORAL DE)	105.937	356	76	10	3.035	907	5.535	3.426	4.339	1.154
ALAVA	64.344	193	25	6	1.540	533	4.272	2.179	2.852	432
GUIPUZCOA	100.001	305	122	28	5.317	1.271	7.724	5.976	6.295	1.306
VIZCAYA	202.410	826	134	15	7.098	2.322	13.832	9.852	20.126	2.459
PAIS VASCO	366.755	1.324	281	49	13.955	4.126	25.828	18.007	29.273	4.197
RIOJA (LA)	61.162	122	31	4	1.486	394	2.315	1.634	3.352	359
CEUTA	6.838	7	4		496	170	262	411	751	101
MELILLA	6.708	7	3		210	346	351	226	669	101
EXTRANJERO	2.652	9		1	222	46	165	68	152	3
TOTAL	8.918.850	30.060	5.598	830	256.736	92.712	485.681	416.724	712.066	82.925

19.1.1A TOTAL CONTRATOS DE TRABAJO INICIALES SEGÚN GRUPO PRINCIPAL DE OCUPACIÓN DEL PUESTO POR COMUNIDADES AUTÓNOMAS Y PROVINCIAS. HOMBRES. AÑO (Continuación)

NOVIEMBRE 2006

	K. DEP. COMER. Y ASIMIL.	L. TR. C. AGR. Y PESCA	M. TR. C. CONST. EXC. MAQ	N. TR. C. IND. Y ASIMIL.	P. TR. C. AR. GR. TEX, ETC.	Q. OP. MAQ. FIJ. MONT. Y ENS.	R. COND. Y OP. MAQ. MOVIL	S. TR. N/C SER. EXC. TTES.	T. PEONES	U. FUERZAS ARMADAS
ALMERIA	2.607	2.867	35.871	3.489	521	2.207	14.499	7.358	81.433	85
CADIZ	6.045	20.909	85.091	15.873	4.520	6.322	20.042	17.790	67.064	194
CORDOBA	2.637	37.410	45.008	4.935	2.144	2.929	13.016	4.653	78.073	63
GRANADA	4.133	18.644	46.835	4.223	1.068	2.409	14.905	13.761	56.681	132
HUELVA	2.127	21.009	34.406	6.447	1.720	4.101	8.297	6.163	53.954	5
JAEN	2.056	45.597	36.407	3.155	1.719	3.667	11.102	4.608	54.227	2
MALAGA	9.226	16.457	103.860	7.832	2.663	3.789	21.093	25.426	89.506	267
SEVILLA	11.374	9.520	135.723	19.517	3.705	10.806	29.289	23.454	189.359	834
ANDALUCIA	40.205	172.413	523.201	65.471	18.060	36.230	132.243	103.213	670.297	1.582
HUESCA	540	651	6.274	1.359	258	805	2.951	1.440	14.557	5
TERUEL	269	878	3.123	811	247	477	1.878	326	6.724	
ZARAGOZA	3.675	1.229	22.901	9.555	1.424	7.747	10.929	8.818	73.938	1.736
ARAGON	4.484	2.758	32.298	11.725	1.929	9.029	15.758	10.584	95.219	1.741
ASTURIAS (PRINCIPADO DE)	3.360	1.577	21.709	14.120	1.922	5.657	12.026	8.571	35.652	400
BALEAR (ILLES)	5.927	2.044	46.240	6.493	1.540	2.260	15.315	17.324	42.360	200
LAS PALMAS	6.799	1.548	43.738	5.443	1.068	2.309	18.287	20.549	48.833	144
STA. C. TENERIFE	5.479	1.479	38.402	4.247	1.598	1.862	11.196	15.870	45.356	60
CANARIAS	12.278	3.027	82.140	9.690	2.666	4.171	29.483	36.419	94.189	204
CANTABRIA	1.888	1.071	16.690	4.799	555	3.031	5.952	4.233	30.154	
ALBACETE	1.003	1.731	14.891	2.340	1.081	2.128	5.303	2.184	22.826	11
CIUDAD REAL	1.182	2.108	28.819	4.018	1.065	2.348	5.536	2.322	24.153	5
CUENCA	452	1.768	6.233	884	247	313	3.417	773	11.642	21
GUADALAJARA	565	375	9.236	1.574	773	3.240	3.977	1.510	25.765	755
TOLEDO	1.543	2.150	27.837	3.159	2.087	2.401	8.008	3.410	31.148	2.196
CASTILLA-LA MANCHA	4.745	8.132	87.016	11.975	5.253	10.430	26.241	10.199	115.534	2.988
AVILA	410	561	4.372	519	464	391	1.704	672	8.884	333
BURGOS	817	1.030	9.092	2.619	447	2.519	4.155	2.958	23.390	439
LEON	1.311	529	9.700	4.905	523	2.028	5.749	2.875	17.031	10
PALENCIA	318	154	3.124	1.278	200	945	2.454	898	8.441	1
SALAMANCA	1.232	499	7.103	1.027	2.270	666	3.148	2.140	10.878	8
SEGOVIA	465	444	3.412	431	310	818	1.597	624	8.878	19
SORIA	210	232	1.361	184	236	265	1.050	327	5.841	3
VALLADOLID	1.753	1.356	15.603	3.905	717	2.445	6.287	6.271	27.918	42
ZAMORA	565	853	4.014	691	523	480	1.835	764	8.279	10
CASTILLA Y LEON	7.081	5.658	57.781	15.559	5.690	10.557	27.979	17.529	119.540	865
BARCELONA	30.105	4.773	90.593	31.707	7.479	33.741	49.615	72.766	328.541	4.889
GIRONA	5.169	1.159	16.368	3.845	2.895	3.090	7.312	8.077	41.732	34
LLEIDA	1.395	2.506	10.708	3.049	770	2.025	5.333	2.443	40.773	368
TARRAGONA	3.679	2.654	25.357	9.085	1.447	3.432	9.266	7.371	50.459	265
CATALUÑA	40.348	11.092	143.026	47.686	12.591	42.288	71.526	90.657	461.505	5.556
ALICANTE/ALACANT	8.708	4.377	79.805	8.688	10.030	12.999	19.491	16.673	80.080	117
CASTELLON/CASTELLO	1.791	5.428	24.942	4.045	3.665	5.276	7.976	4.839	37.791	153
VALENCIA	11.313	10.702	92.525	16.985	7.473	19.471	90.039	23.280	151.338	1.572
COM. VALENCIANA	21.812	20.507	197.272	29.718	21.168	37.746	117.506	44.792	269.209	1.842
BADAJOS	2.051	51.708	22.959	4.117	1.732	1.788	9.159	4.405	60.619	104
CACERES	1.081	11.148	11.318	1.567	984	681	4.419	2.452	25.275	3
EXTREMADURA	3.132	62.856	34.277	5.684	2.716	2.469	13.578	6.857	85.894	107
A CORUÑA	3.242	3.137	27.407	12.781	1.625	5.367	12.544	5.975	42.509	1.810
LUGO	726	1.969	5.857	1.719	559	823	4.805	928	8.255	40
OURENSE	733	428	5.272	1.509	283	1.568	3.143	834	8.164	4
PONTEVEDRA	3.185	4.027	22.850	10.109	2.093	6.540	14.885	5.077	56.696	10
GALICIA	7.886	9.561	61.386	26.118	4.560	14.298	35.377	12.814	115.624	1.864
MADRID (COM. DE)	50.619	8.084	201.948	36.109	10.088	24.435	62.881	77.234	277.664	8.871
MURCIA (REGION DE)	6.468	16.900	83.304	12.622	6.745	6.113	22.596	12.911	208.775	21
NAVARRA (COM. FORAL DE)	2.078	501	13.527	3.933	1.163	5.587	5.899	7.254	46.615	542
ALAVA	1.114	649	6.157	2.944	372	6.900	3.233	3.017	27.897	29
GUIPUZCOA	2.092	756	8.648	4.852	773	7.098	5.646	6.606	34.890	296
VIZCAYA	4.071	1.876	19.559	13.429	1.832	20.377	9.382	12.768	61.091	1.361
PAIS VASCO	7.277	3.281	34.364	21.225	2.977	34.375	18.261	22.391	123.878	1.686
RIOJA (LA)	1.053	6.365	7.921	1.173	653	1.977	2.814	2.042	27.465	2
CEUTA	276	51	1.270	147	34	52	556	456	1.790	4
MELILLA	193	26	1.766	237	56	53	296	480	1.688	
EXTRANJERO	24	48	682	350	16	81	133	51	571	30
TOTAL	221.134	335.952	1.647.818	324.834	100.382	250.839	616.420	486.011	2.823.623	28.505

19.1.2A TOTAL CONTRATOS DE TRABAJO INICIALES SEGÚN GRUPO PRINCIPAL DE OCUPACIÓN DEL PUESTO POR COMUNIDADES AUTÓNOMAS Y PROVINCIAS. MUJERES. AÑO

NOVIEMBRE 2006

	TOTAL	A. DIR.ADM. PUB.Y EMP ≥10 AS.	B. GER. EMPR. >10 ASAL.	C. GER. EMP. SIN ASAL.	D. TIT.SEG.Y TER.CICLO UNIV.	E. TIT.PRIMER CICLO UNIV.	F. TEC.Y PROF. DE APOYO	G. EMPL. DE TIPO ADM.	H. TRAB.SERV. REST.Y PERS.	J. TR.SER. PROT. Y SEG.
ALMERIA	114.276	107	58	3	2.101	2.969	5.411	11.927	18.694	279
CADIZ	197.620	235	42	1	4.429	4.128	10.841	24.068	38.855	1.182
CORDOBA	175.055	126	62	1	3.021	2.179	6.238	11.978	16.342	243
GRANADA	159.788	175	59	2	5.393	2.596	8.469	13.706	22.666	285
HUELVA	145.868	168	27		1.937	1.754	5.103	9.301	12.887	267
JAEN	108.218	77	45	3	2.084	1.839	3.424	8.486	11.826	205
MALAGA	273.940	473	107	6	7.800	4.940	19.790	35.614	50.204	1.015
SEVILLA	402.914	475	72		10.869	5.798	20.181	51.848	46.556	955
ANDALUCIA	1.577.679	1.836	472	16	37.634	26.203	79.457	166.928	218.030	4.431
HUESCA	25.834	60	17	1	1.059	469	2.097	3.282	5.953	93
TERUEL	13.375	25	10	1	495	218	821	2.425	3.512	60
ZARAGOZA	151.124	290	72	4	5.938	2.970	10.749	20.825	28.003	435
ARAGON	190.333	375	99	6	7.492	3.657	13.667	26.532	37.468	588
ASTURIAS (PRINCIPADO DE)	133.828	206	101	9	5.968	4.093	9.890	20.007	35.584	631
BALEARS (ILLES)	174.368	452	83		5.416	4.905	12.905	28.114	46.894	709
LAS PALMAS	161.608	317	36		3.762	3.002	10.435	22.253	30.259	567
STA. C. TENERIFE	141.669	342	65	3	3.498	3.209	8.954	20.407	28.273	404
CANARIAS	303.277	659	101	3	7.260	6.211	19.389	42.660	58.532	971
CANTABRIA	84.231	63	22		2.150	1.943	5.429	10.459	23.764	425
ALBACETE	44.486	330	18		1.518	821	3.416	5.987	10.801	155
CIUDAD REAL	49.755	91	21		1.662	1.382	3.676	6.241	9.742	209
CUENCA	19.176	17	9	1	593	451	1.422	2.392	3.650	154
GUADALAJARA	41.432	39	11		901	521	2.341	6.212	4.968	131
TOLEDO	73.438	141	40	16	2.113	1.379	5.330	8.090	13.736	396
CASTILLA-LA MANCHA	228.287	618	99	17	6.787	4.554	16.185	28.922	42.897	1.045
AVILA	21.726	15	6		571	439	1.190	2.108	3.397	91
BURGOS	53.139	55	15		1.962	1.386	4.184	7.028	10.804	169
LEON	48.217	51	14	1	1.588	1.189	2.946	7.977	12.960	187
PALENCIA	23.273	22	14		728	691	1.306	2.853	5.011	70
SALAMANCA	40.801	102	12		2.375	974	2.540	6.241	11.435	141
SEGOVIA	20.927	15	12	1	646	439	1.568	2.169	4.042	95
SORIA	12.473	18	3		467	521	952	1.322	2.833	45
VALLADOLID	78.377	473	48	9	4.573	1.619	6.074	12.658	15.806	348
ZAMORA	23.057	14	11	1	2.061	2.752	1.434	2.335	4.638	67
CASTILLA Y LEON	321.990	765	135	12	14.971	10.010	22.194	44.691	70.926	1.213
BARCELONA	904.426	3.132	327	35	35.490	46.812	98.836	151.394	150.321	2.029
GIRONA	102.336	162	29	5	2.257	2.713	10.736	15.788	20.706	480
LLEIDA	54.179	133	30		2.149	1.482	4.476	8.442	10.096	220
TARRAGONA	107.796	156	29	1	3.236	3.419	9.895	15.201	22.735	467
CATALUÑA	1.168.737	3.583	415	41	43.132	54.426	123.943	190.825	203.858	3.196
ALICANTE/ALACANT	214.609	808	64	3	4.895	3.462	14.849	30.024	48.887	844
CASTELLON/CASTELLO	80.447	119	30		2.217	1.393	5.916	10.808	17.626	411
VALENCIA	395.436	792	113	2	14.782	10.772	31.340	61.121	72.259	1.214
COM. VALENCIANA	690.492	1.719	207	5	21.894	15.627	52.105	101.953	138.772	2.469
BADAJOS	114.404	150	67		4.773	2.365	4.023	10.645	13.018	337
CACERES	62.973	51	25		2.726	2.325	2.691	6.847	9.646	291
EXTREMADURA	177.377	201	92		7.499	4.690	6.714	17.492	22.664	628
A CORUÑA	149.307	293	44	2	8.423	5.410	12.306	22.766	31.563	513
LUGO	38.833	36	61	1	2.306	4.520	2.572	5.238	11.827	239
OURENSE	26.344	31	15	1	1.097	1.161	1.754	4.062	5.869	131
PONTEVEDRA	132.313	171	53	2	6.360	2.583	9.172	18.276	27.786	567
GALICIA	346.797	531	173	6	18.186	13.674	25.804	50.342	77.045	1.450
MADRID (COM. DE)	1.046.271	4.345	335	21	58.351	27.745	89.509	239.444	164.167	4.499
MURCIA (REGION DE)	242.119	280	128		5.380	4.056	12.169	26.174	45.833	733
NAVARRA (COM. FORAL DE)	107.148	131	32	4	3.461	3.407	7.092	10.682	22.983	569
ALAVA	55.749	67	13	1	2.281	1.112	4.974	7.693	11.700	200
GUIPUZCOA	119.788	197	60	3	6.719	3.475	9.891	17.764	26.809	477
VIZCAYA	200.481	704	71	1	8.554	4.979	15.786	27.179	50.680	589
PAIS VASCO	376.018	968	144	5	17.554	9.566	30.651	52.636	89.189	1.266
RIOJA (LA)	44.431	54	14		1.281	1.037	2.821	5.343	9.643	138
CEUTA	7.157	13			403	1.061	436	1.178	1.692	30
MELILLA	8.080	3			277	1.204	567	951	2.021	27
EXTRANJERO	1.171	4			142	45	165	174	187	
TOTAL	7.229.791	16.806	2.652	145	265.238	198.114	531.092	1.065.507	1.312.149	25.018

19.1.2A TOTAL CONTRATOS DE TRABAJO INICIALES SEGÚN GRUPO PRINCIPAL DE OCUPACIÓN DEL PUESTO POR COMUNIDADES AUTÓNOMAS Y PROVINCIAS. MUJERES. AÑO (Continuación)

NOVIEMBRE 2006

	K. DEP. COMER. Y ASIMIL.	L. TR. C. AGR. Y PESCA	M. TR. C. CONST. EXC. MAQ	N. TR. C. IND. Y ASIMIL.	P. TR. C. AR. GR. TEX, ETC.	Q. OP. MAQ. FIJ. MONT. Y ENS.	R. COND. Y OP. MAQ. MOVIL.	S. TR. N/C SER. EXC. TTES.	T. PEONES	U. FUERZAS ARMADAS
ALMERIA	8.479	7.871	706	89	857	2.513	603	15.751	35.823	35
CADIZ	21.772	17.542	1.382	1.666	2.507	1.016	911	41.047	25.839	157
CORDOBA	9.024	37.872	1.912	125	2.387	1.502	267	14.896	66.795	85
GRANADA	11.061	25.925	1.796	130	1.155	870	617	22.153	42.613	117
HUELVA	7.029	30.490	739	63	1.241	811	211	18.860	54.975	5
JAEN	6.253	31.511	1.160	86	1.159	2.933	191	10.700	26.221	15
MALAGA	32.010	20.558	1.997	290	2.682	1.600	732	61.367	32.428	327
SEVILLA	41.164	9.319	3.434	364	5.337	3.259	943	53.237	148.700	403
ANDALUCIA	136.792	181.088	13.126	2.813	17.325	14.504	4.475	238.011	433.394	1.144
HUESCA	2.213	85	120	39	159	416	208	5.476	4.087	
TERUEL	1.100	168	156	28	242	350	68	1.934	1.758	4
ZARAGOZA	16.714	445	546	503	1.439	4.392	628	25.231	30.971	969
ARAGON	20.027	698	822	570	1.840	5.158	904	32.641	36.816	973
ASTURIAS (PRINCIPADO DE)	17.709	268	631	245	1.539	666	1.022	26.977	8.141	141
BALEARS (ILLES)	22.275	232	988	311	916	504	758	44.240	4.592	74
LAS PALMAS	25.551	417	737	143	764	463	1.063	52.837	8.945	57
STA. C. TENERIFE	20.269	380	646	86	704	256	881	46.192	7.088	12
CANARIAS	45.820	797	1.383	229	1.468	719	1.944	99.029	16.033	69
CANTABRIA	11.366	232	246	140	1.463	318	312	14.985	10.886	28
ALBACETE	3.701	1.060	466	63	767	1.931	175	5.534	7.743	
CIUDAD REAL	4.074	835	741	115	1.474	1.908	168	7.481	9.932	3
CUENCA	1.282	1.043	153	13	170	176	86	3.478	4.074	12
GUADALAJARA	1.640	136	191	37	92	1.812	397	4.177	16.668	1.158
TOLEDO	4.247	848	618	122	1.333	3.376	461	13.574	16.320	1.298
CASTILLA-LA MANCHA	14.944	3.922	2.169	350	3.836	9.203	1.287	34.244	54.737	2.471
AVILA	1.584	780	114	13	846	166	61	4.549	5.785	11
BURGOS	4.632	439	200	329	317	1.204	265	8.663	10.942	545
LEON	5.982	356	271	151	536	709	249	9.200	3.837	13
PALENCIA	1.675	56	48	176	147	738	115	3.834	5.776	13
SALAMANCA	3.944	89	219	494	1.025	192	315	8.269	2.416	18
SEGOVIA	1.343	98	102	7	154	314	42	3.839	6.041	
SORIA	826	21	60	7	132	87	59	1.765	3.351	4
VALLADOLID	9.055	980	292	320	587	967	237	16.108	8.167	56
ZAMORA	1.475	212	92	46	1.911	293	64	2.874	2.775	2
CASTILLA Y LEON	30.516	3.031	1.398	1.543	5.655	4.670	1.407	59.101	49.090	662
BARCELONA	92.716	2.097	2.411	1.982	5.888	23.137	3.397	141.444	138.720	4.258
GIRONA	15.606	113	299	192	2.200	1.480	454	16.270	12.814	32
LLEIDA	4.465	1.491	280	341	665	1.483	266	7.856	9.919	385
TARRAGONA	12.426	726	491	425	777	1.489	430	17.246	18.496	151
CATALUÑA	125.213	4.427	3.481	2.940	9.530	27.589	4.547	182.816	179.949	4.826
ALICANTE/ALACANT	30.287	2.971	1.249	184	8.190	11.538	731	36.044	19.487	92
CASTELLON/CASTELLO	8.307	3.255	563	94	2.055	2.686	284	12.850	11.781	52
VALENCIA	44.399	5.953	1.686	566	7.565	10.705	12.564	57.863	59.756	1.984
COM. VALENCIANA	82.993	12.179	3.498	844	17.810	24.929	13.579	106.757	91.024	2.128
BADAJOS	6.215	35.009	958	119	1.051	424	178	11.050	23.938	84
CACERES	2.955	12.327	410	36	512	563	191	6.948	14.428	1
EXTREMADURA	9.170	47.336	1.368	155	1.563	987	369	17.998	38.366	85
A CORUÑA	19.214	714	583	241	8.070	9.891	978	19.251	8.509	536
LUGO	3.510	161	187	35	711	304	254	4.919	1.919	33
OURENSE	4.034	263	157	96	344	1.146	230	3.483	2.470	
PONTEVEDRA	15.688	1.619	722	464	9.841	3.043	1.264	14.720	19.936	46
GALICIA	42.446	2.757	1.649	836	18.966	14.384	2.726	42.373	32.834	615
MADRID (COM. DE)	128.351	3.903	4.720	1.544	6.147	8.402	3.903	188.858	105.886	6.141
MURCIA (REGION DE)	23.728	8.450	1.870	504	10.396	2.024	879	25.478	74.023	14
NAVARRA (COM. FORAL DE)	10.297	166	273	293	1.327	4.134	574	19.255	21.859	609
ALAVA	6.508	251	142	148	245	1.149	290	9.807	9.160	8
GUIPUZCOA	13.148	273	294	420	1.003	2.850	411	18.447	17.475	72
VIZCAYA	24.411	152	352	601	2.566	4.393	751	41.207	16.108	1.397
PAIS VASCO	44.067	676	788	1.169	3.814	8.392	1.452	69.461	42.743	1.477
RIOJA (LA)	4.810	1.450	170	32	545	1.645	117	6.066	9.259	6
CEUTA	506	20	29	17	27	32	8	1.345	357	3
MELILLA	386	18	28	3	10	3	12	2.087	482	1
EXTRANJERO	90	5	13	7	14	9	3	223	85	5
TOTAL	771.506	271.655	38.650	14.545	104.191	128.272	40.278	1.211.945	1.210.556	21.472

19.2A TOTAL CONTRATOS DE TRABAJO INICIALES SEGÚN SECCIÓN DE ACTIVIDAD ECONÓMICA POR COMUNIDADES AUTÓNOMAS Y PROVINCIAS. AMBOS SEXOS. AÑO

NOVIEMBRE 2006

	TOTAL	A. AGRICULTURA Y GANADERIA	B. PESCA	C. INDUSTRIAS EXTRACTIVAS	D. INDUSTRIAS MANUFACT.	E. P.DIST.ELE. GAS Y AGUA	F. CONSTRUC- CIÓN	G. COMERCIO REPARAC.	H. HOSTELERIA
ALMERIA	289.106	70.690	556	395	8.965	257	61.168	41.465	24.906
CADIZ	495.727	62.786	1.493	681	25.048	952	112.469	42.631	50.960
CORDOBA	392.779	176.432	11	244	23.405	300	70.015	23.061	13.969
GRANADA	358.131	85.604	188	369	12.733	368	75.962	30.170	20.959
HUELVA	304.195	124.330	2.563	276	9.357	340	55.269	16.616	19.939
JAEN	288.193	117.076		278	18.361	865	50.722	15.293	11.494
MALAGA	633.011	64.723	310	448	17.809	987	156.379	62.101	74.019
SEVILLA	925.371	229.557	12	539	44.718	999	185.728	71.972	47.728
ANDALUCIA	3.686.513	931.198	5.133	3.230	160.396	5.068	767.712	303.309	263.974
HUESCA	61.968	8.100	5	134	5.009	105	10.833	6.314	7.889
TERUEL	31.218	3.003	3	459	3.571	62	6.135	2.888	3.661
ZARAGOZA	330.869	19.189	4	299	33.988	409	39.945	32.698	24.686
ARAGON	424.055	30.292	12	892	42.568	576	56.913	41.900	36.236
ASTURIAS (PRINCIPADO DE)	276.096	1.737	1.155	792	22.094	283	41.678	32.811	35.601
BALEARS (ILLES)	386.375	3.008	323	251	11.906	670	73.974	43.398	102.861
LAS PALMAS	366.816	4.579	473	166	9.479	511	72.065	45.987	68.908
STA. C. TENERIFE	310.636	4.507	345	211	8.249	298	68.984	38.693	43.636
CANARIAS	677.452	9.086	818	377	17.728	809	141.049	84.680	112.544
CANTABRIA	173.327	836	611	117	14.144	735	27.187	17.779	30.162
ALBACETE	110.520	15.121	1	183	11.462	232	20.445	10.353	10.463
CIUDAD REAL	133.651	13.864		86	13.090	153	43.835	11.064	8.954
CUENCA	49.860	7.202	1	169	4.065	46	12.142	4.499	4.301
GUADALAJARA	98.002	1.286	11	136	4.084	60	14.707	5.289	4.463
TOLEDO	175.315	9.260		376	21.497	572	44.196	13.656	20.227
CASTILLA-LA MANCHA	567.348	46.733	13	950	54.198	1.063	135.325	44.861	48.408
AVILA	44.017	3.550		87	1.603	39	8.521	3.040	4.782
BURGOS	110.354	4.056	1	255	14.472	98	15.770	9.199	9.125
LEON	106.310	2.100	8	1.331	9.785	150	18.649	12.814	13.987
PALENCIA	44.935	1.335		119	4.969	71	5.201	3.490	4.462
SALAMANCA	86.141	1.295		95	5.032	55	11.421	7.995	12.323
SEGOVIA	42.619	4.931	1	115	2.421	34	7.044	3.543	4.175
SORIA	25.666	727	2	22	2.791	37	2.867	1.845	3.075
VALLADOLID	170.233	5.259	1	35	10.310	378	22.785	14.835	14.269
ZAMORA	45.750	2.403	8	217	2.434	109	8.578	4.090	4.629
CASTILLA Y LEON	676.025	25.656	21	2.276	53.817	971	100.836	60.851	70.827
BARCELONA	1.855.726	9.099	303	729	136.120	1.017	186.156	195.771	125.641
GRONA	222.631	5.319	241	167	16.614	182	33.956	29.815	40.622
LLEIDA	137.759	20.629	35	142	9.408	164	23.065	19.818	11.987
TARRAGONA	252.644	12.355	543	337	16.193	251	51.344	28.161	32.830
CATALUÑA	2.468.760	47.402	1.122	1.375	178.335	1.614	294.521	273.565	211.080
ALICANTE/ALACANT	523.815	19.220	673	493	59.646	423	115.298	66.311	67.730
CASTELLON/CASTELLO	199.652	11.541	834	230	19.143	499	40.560	23.625	26.650
VALENCIA	932.548	40.067	158	385	67.696	1.134	128.361	107.224	75.076
COM. VALENCIANA	1.656.015	70.828	1.665	1.108	146.485	2.056	284.219	197.160	169.456
BADAJOS	292.310	130.820	1	716	12.984	453	33.070	16.405	13.562
CACERES	135.670	38.345	2	82	5.675	280	28.028	8.943	8.912
EXTREMADURA	427.980	169.165	3	798	18.659	733	61.098	25.348	22.474
A CORUÑA	316.490	2.345	3.826	149	29.988	406	43.237	33.230	25.342
LUGO	75.596	1.416	2.047	459	4.318	14	8.399	7.752	7.177
OURENSE	56.421	1.068		1.503	5.783	78	8.582	7.538	4.752
PONTEVEDRA	298.315	3.779	5.396	583	34.987	139	33.293	30.273	31.974
GALICIA	746.822	8.608	11.269	2.694	75.076	637	93.511	78.793	69.245
MADRID (COM. DE)	2.206.306	8.281	56	754	100.235	1.712	307.683	243.579	153.208
MURCIA (REGION DE)	681.510	152.106	550	462	47.303	888	121.484	63.081	58.014
NAVARRA (COM. FORAL DE)	213.085	6.324	2	125	26.849	617	26.577	19.831	17.399
ALAVA	120.093	4.204	3	27	12.688	201	11.694	10.299	9.711
GUIPUZCOA	219.789	693	428	109	26.114	59	13.891	19.898	16.149
VIZCAYA	402.891	1.933	1.058	177	34.263	296	41.089	37.088	23.233
PAIS VASCO	742.773	6.830	1.489	313	73.065	556	66.674	67.285	49.093
RIOJA (LA)	105.593	13.906	20	50	12.071	110	15.249	8.555	10.518
CEUTA	13.995	15	16	2	307	11	1.728	1.403	1.701
MELILLA	14.788	70			264	13	2.792	1.167	1.229
EXTRANJERO	3.823	128	29	1	367	4	1.268	213	179
TOTAL	16.148.641	1.532.209	24.307	16.567	1.055.867	19.126	2.621.478	1.609.569	1.464.209

19.2A TOTAL CONTRATOS DE TRABAJO INICIALES SEGÚN SECCIÓN DE ACTIVIDAD ECONÓMICA POR COMUNIDADES AUTÓNOMAS Y PROVINCIAS. AMBOS SEXOS. AÑO (Continuación)

NOVIEMBRE 2006

	I. TTES., ALMAC. .Y COMUNIC.	J. INTERMEDIAC. FINANCIERA	K. ACT. INMOB. Y ALQUILER	L. EDUCACIÓ N	M. ACT. SANIT. Y SER. SOC.	N. OTRAS ACT. SOCIALES	O. PERSONAL DOMÉSTICO	P. TR. N/C SER. EXC. TTES.	Q. PEONES
ALMERIA	15.247	1.289	35.247	7.551	3.863	10.324	7.004	179	
CADIZ	21.178	2.052	95.340	26.725	10.197	16.945	25.102	1.162	6
CORDOBA	7.732	1.231	35.073	14.343	7.399	9.314	9.982	267	1
GRANADA	9.800	1.552	57.283	13.292	13.031	8.277	27.657	877	9
HUELVA	10.535	735	31.625	15.826	4.172	5.380	7.144	88	
JAEN	7.816	1.087	20.184	26.381	4.194	7.331	6.956	155	
MALAGA	20.871	3.042	149.092	13.762	15.693	17.289	35.419	1.066	1
SEVILLA	27.269	3.569	199.086	41.582	19.744	16.314	35.808	672	74
ANDALUCIA	120.448	14.557	622.930	159.462	78.293	91.174	155.072	4.466	91
HUESCA	2.560	314	9.945	2.528	1.386	1.956	4.736	154	
TERUEL	2.489	183	3.760	1.857	654	710	1.692	91	
ZARAGOZA	12.261	1.746	117.817	5.441	9.626	11.619	20.072	1.065	4
ARAGON	17.310	2.243	131.522	9.826	11.666	14.285	26.500	1.310	4
ASTURIAS (PRINCIPADO DE)	11.910	993	73.968	8.587	7.394	14.693	22.179	221	
BALEARS (ILLES)	25.547	2.460	65.207	4.997	8.200	19.821	23.123	623	6
LAS PALMAS	20.583	1.867	96.457	8.354	6.689	10.746	19.278	674	
STA. C. TENERIFE	14.562	1.454	87.967	10.268	5.682	12.510	12.720	548	2
CANARIAS	35.145	3.321	184.424	18.622	12.371	23.256	31.998	1.222	2
CANTABRIA	7.756	1.482	47.787	4.845	3.901	8.900	6.906	178	1
ALBACETE	5.318	425	17.901	8.554	2.191	3.130	4.428	313	
CIUDAD REAL	4.927	637	17.220	7.442	2.880	4.089	5.284	126	
CUENCA	2.801	292	5.888	3.902	1.092	1.960	1.339	161	
GUADALAJARA	4.846	314	50.817	3.522	1.848	2.551	3.939	129	
TOLEDO	5.170	849	36.021	8.742	2.455	5.961	6.175	158	
CASTILLA-LA MANCHA	23.062	2.517	127.847	32.162	10.466	17.691	21.165	887	
AVILA	2.071	256	13.052	2.005	1.067	1.723	2.130	91	
BURGOS	4.712	814	35.430	2.351	3.822	5.705	4.421	123	
LEON	6.273	658	23.294	5.642	2.659	4.381	4.460	119	
PALENCIA	2.400	153	14.980	1.539	822	3.652	1.721	21	
SALAMANCA	4.225	406	24.981	3.660	3.993	5.215	5.286	159	
SEGOVIA	1.356	188	11.394	2.161	1.318	1.617	2.213	108	
SORIA	1.574	91	7.485	2.113	668	1.465	853	51	
VALLADOLID	8.182	798	64.785	3.244	6.747	6.252	12.250	103	
ZAMORA	1.841	135	8.891	1.876	731	7.885	1.726	197	
CASTILLA Y LEON	32.634	3.499	204.292	24.591	21.827	37.895	35.060	972	
BARCELONA	61.823	13.317	741.414	25.264	48.972	170.558	135.807	3.658	77
GIRONA	9.410	1.035	50.768	4.962	4.753	11.649	12.824	301	13
LLEIDA	5.796	615	24.646	4.190	2.935	6.021	8.121	187	
TARRAGONA	8.212	1.143	61.881	4.216	5.900	12.467	16.602	209	
CATALUÑA	85.241	16.110	878.709	38.632	62.560	200.695	173.354	4.355	90
ALICANTE/ALACANT	22.310	3.343	104.973	9.702	9.593	12.089	31.239	769	3
CASTELLON/CASTELLO	8.899	840	41.304	5.976	3.819	3.901	11.656	175	
VALENCIA	53.011	3.681	332.229	16.713	24.276	35.139	46.279	1.115	4
COM. VALENCIANA	84.220	7.864	478.506	32.391	37.688	51.129	89.174	2.059	7
BADAJOS	8.856	766	22.335	36.272	3.767	4.912	7.189	202	
CACERES	4.405	442	15.190	8.548	2.992	6.605	7.070	151	
EXTREMADURA	13.261	1.208	37.525	44.820	6.759	11.517	14.259	353	
A CORUÑA	18.163	2.439	91.825	7.908	7.215	16.048	34.224	142	3
LUGO	5.002	336	12.397	4.383	1.577	14.474	5.766	79	
OURENSE	3.580	186	11.253	2.540	1.800	3.942	3.797	19	
PONTEVEDRA	37.062	1.287	74.901	7.188	8.381	12.212	16.726	132	2
GALICIA	63.807	4.248	190.376	22.019	18.973	46.676	60.513	372	5
MADRID (COM. DE)	98.876	20.600	940.124	37.187	69.006	66.834	153.183	4.833	155
MURCIA (REGION DE)	21.341	2.088	158.561	5.302	10.172	13.824	25.842	484	8
NAVARRA (COM. FORAL DE)	6.981	1.114	68.573	3.785	5.806	16.168	12.562	365	7
ALAVA	4.642	805	49.800	1.544	3.087	4.794	6.578	15	1
GUIPUZCOA	10.879	1.733	81.221	3.812	8.908	17.300	18.496	99	
VIZCAYA	16.718	3.387	166.536	4.320	11.976	30.618	29.730	464	5
PAIS VASCO	32.239	5.925	297.557	9.676	23.971	52.712	54.804	578	6
RIOJA (LA)	3.750	449	27.522	2.240	1.622	3.801	5.615	115	
CEUTA	1.040	59	1.822	2.459	249	2.675	494	14	
MELILLA	354	52	1.904	1.873	324	2.665	2.053	28	
EXTRANJERO	177	8	835	70	100	70	365	5	4
TOTAL	685.099	90.797	4.539.991	463.546	391.348	696.481	914.221	23.440	386

19.2.1A TOTAL CONTRATOS DE TRABAJO INICIALES SEGÚN SECCIÓN DE ACTIVIDAD ECONÓMICA POR COMUNIDADES AUTÓNOMAS Y PROVINCIAS. HOMBRES. AÑO

NOVIEMBRE 2006

	TOTAL	A. AGRICULTURA Y GANADERIA	B. PESCA	C. INDUSTRIAS EXTRACTIVAS	D. INDUSTRIAS MANUFACT.	E. P.DIST.ELE. GAS Y AGUA	F. CONSTRUC- CIÓN	G. COMERCIO REPARAC.	H. HOSTELERIA
ALMERIA	174.830	46.590	516	362	6.973	208	57.830	15.122	9.718
CADIZ	298.107	32.006	1.440	443	19.662	780	107.721	19.268	21.889
CORDOBA	217.724	88.702	5	211	15.506	241	57.876	11.480	6.607
GRANADA	198.343	37.778	179	346	8.747	327	66.155	13.029	9.260
HUELVA	158.327	46.601	2.521	241	6.423	295	51.410	7.765	7.282
JAEN	179.975	74.727		259	12.099	658	46.725	7.776	5.254
MALAGA	359.071	29.955	299	423	11.563	760	143.639	26.783	31.133
SEVILLA	522.457	101.406	12	509	30.891	750	174.186	34.843	21.077
ANDALUCIA	2.108.834	457.765	4.972	2.794	111.864	4.019	705.542	136.066	112.220
HUESCA	36.134	6.569	5	124	3.603	91	10.091	2.452	2.663
TERUEL	17.843	2.295	2	440	2.383	55	5.736	1.142	1.074
ZARAGOZA	179.745	14.988	1	278	21.233	353	37.466	12.886	8.488
ARAGON	233.722	23.852	8	842	27.219	499	53.293	16.480	12.225
ASTURIAS (PRINCIPADO DE)	142.268	1.467	1.136	725	17.404	232	39.843	12.198	11.197
BALEARS (ILLES)	212.007	2.464	303	227	8.643	570	70.337	18.382	45.903
LAS PALMAS	205.208	2.360	456	155	7.110	439	68.569	18.590	33.759
STA. C. TENERIFE	168.967	2.336	331	204	6.211	233	65.456	15.811	18.849
CANARIAS	374.175	4.696	787	359	13.321	672	134.025	34.401	52.608
CANTABRIA	89.096	691	602	107	9.242	690	26.085	6.523	9.476
ALBACETE	66.034	12.011	1	169	7.262	175	18.685	4.794	4.254
CIUDAD REAL	83.896	9.824		79	7.889	117	39.012	5.526	3.199
CUENCA	30.684	5.070	1	157	2.833	39	11.216	2.039	1.356
GUADALAJARA	56.570	1.044	7	114	2.851	56	13.639	2.454	1.749
TOLEDO	101.877	6.268		345	12.610	257	39.960	7.074	7.887
CASTILLA-LA MANCHA	339.061	34.217	9	864	33.445	644	122.512	21.887	18.445
AVILA	22.291	1.983		82	1.133	29	7.978	1.265	1.247
BURGOS	57.215	3.034		228	8.948	77	14.879	3.465	2.146
LEON	58.093	1.677	7	1.151	6.898	131	17.824	5.263	4.384
PALENCIA	21.662	891		114	2.888	43	4.763	1.479	1.198
SALAMANCA	45.340	1.143		86	3.898	47	10.583	3.512	5.646
SEGOVIA	21.692	2.015	1	102	1.618	24	6.639	1.606	1.537
SORIA	13.193	678	2	21	1.779	31	2.705	847	1.099
VALLADOLID	91.856	3.449	1	32	7.023	112	21.581	5.823	4.799
ZAMORA	22.693	1.784	6	178	1.621	64	7.995	1.871	1.354
CASTILLA Y LEON	354.035	16.654	17	1.994	35.806	558	94.947	25.131	23.410
BARCELONA	951.300	7.153	294	669	85.396	692	175.022	86.385	61.286
GRONA	120.295	4.626	229	156	11.059	124	31.914	12.378	18.566
LLEIDA	83.580	18.204	20	128	6.082	146	22.003	8.595	4.275
TARRAGONA	144.848	9.589	494	314	10.909	187	47.867	11.306	13.965
CATALUÑA	1.300.023	39.572	1.037	1.267	113.446	1.149	276.806	118.664	98.092
ALICANTE/ALACANT	309.206	11.963	641	465	35.071	321	110.134	29.098	27.254
CASTELLON/CASTELLO	119.205	9.147	745	200	12.730	365	37.731	9.227	9.611
VALENCIA	537.112	29.846	141	342	43.159	839	120.446	43.134	29.472
COM. VALENCIANA	965.523	50.956	1.527	1.007	90.960	1.525	268.311	81.459	66.337
BADAJOS	177.906	85.470	1	674	8.668	327	30.972	7.961	5.214
CACERES	72.697	21.568	2	76	3.612	177	20.985	4.303	3.301
EXTREMADURA	250.603	107.038	3	750	12.280	504	51.957	12.264	8.515
A CORUÑA	167.183	1.644	3.379	134	14.314	274	40.861	13.679	8.874
LUGO	36.763	1.174	2.027	400	3.165	13	8.027	3.086	2.252
OURENSE	30.077	759		1.087	3.698	42	7.887	3.072	1.670
PONTEVEDRA	166.002	1.932	5.135	548	21.585	111	31.479	11.421	10.652
GALICIA	400.025	5.509	10.541	2.169	42.762	440	88.254	31.258	23.448
MADRID (COM. DE)	1.160.035	6.223	44	614	68.571	1.171	288.551	109.897	64.571
MURCIA (REGION DE)	439.391	112.426	507	433	26.270	513	115.992	26.283	23.445
NAVARRA (COM. FORAL DE)	105.937	4.702	2	111	15.916	453	25.010	7.715	3.663
ALAVA	64.344	3.372	3	25	9.665	182	11.095	3.428	2.183
GUIPUZCOA	100.001	568	416	95	17.892	47	12.959	6.709	3.888
VIZCAYA	202.410	1.745	1.052	149	24.660	219	37.382	12.348	6.869
PAIS VASCO	366.755	5.685	1.471	269	52.217	448	61.436	22.485	12.940
RIOJA (LA)	61.162	11.332	18	49	7.206	68	14.613	3.319	3.217
CEUTA	6.838	12	14	2	233	9	1.639	687	736
MELILLA	6.708	55			203	10	2.718	592	528
EXTRANJERO	2.652	96	29	1	328	4	1.237	108	79
TOTAL	8.918.850	885.412	23.027	14.584	687.336	14.178	2.443.108	685.799	591.055

19.2.1A TOTAL CONTRATOS DE TRABAJO INICIALES SEGÚN SECCIÓN DE ACTIVIDAD ECONÓMICA POR COMUNIDADES AUTÓNOMAS Y PROVINCIAS. HOMBRES. AÑO (Continuación)

NOVIEMBRE 2006

	I. TTES.,ALMAC. .Y COMUNIC.	J. INTERMEDIAC. FINANCIERA	K. ACT.INMOB. Y ALQUILER	L. EDUCACIÓ N	M. ACT.SANIT. Y SER.SOC.	N. OTRAS ACT. SOCIALES	O. PERSONAL DOMÉSTICO	P. TR. N/C SER. EXC. TTES.	Q. PEONES
ALMERIA	11.610	465	15.661	2.794	1.372	1.649	3.904	56	
CADIZ	16.405	772	45.517	11.087	3.845	3.699	13.154	419	
CORDOBA	5.662	434	15.612	5.599	2.757	1.913	5.012	107	
GRANADA	8.102	645	26.527	5.063	4.932	1.566	15.386	298	3
HUELVA	7.824	281	14.107	7.321	1.503	1.274	3.431	48	
JAEN	5.471	418	8.905	10.650	1.703	1.196	4.067	67	
MALAGA	15.803	1.107	63.891	5.777	6.087	3.388	17.805	657	1
SEVILLA	19.880	1.460	91.133	16.683	7.505	3.473	18.276	347	26
ANDALUCIA	90.757	5.582	281.353	64.974	29.704	18.158	81.035	1.999	30
HUESCA	1.900	142	4.384	826	583	241	2.425	35	
TERUEL	1.271	82	1.707	615	279	59	698	5	
ZARAGOZA	8.309	708	57.412	1.898	3.634	1.563	10.041	486	1
ARAGON	11.480	932	63.503	3.339	4.496	1.863	13.164	526	1
ASTURIAS (PRINCIPADO DE)	7.723	299	32.123	3.203	2.753	2.105	9.745	115	
BALEARS (ILLES)	16.405	965	28.169	1.592	2.482	4.950	10.449	166	
LAS PALMAS	14.903	704	40.518	3.483	2.487	2.540	8.886	249	
STA. C. TENERIFE	9.703	460	34.853	3.706	1.691	2.927	5.951	245	
CANARIAS	24.606	1.164	75.371	7.189	4.178	5.467	14.837	494	
CANTABRIA	4.982	371	23.170	1.648	1.473	1.280	2.646	109	1
ALBACETE	3.601	158	8.769	2.768	882	464	2.005	36	
CIUDAD REAL	3.206	268	7.332	2.718	1.114	623	2.977	12	
CUENCA	2.079	98	3.081	1.233	532	361	569	20	
GUADALAJARA	2.765	141	27.467	1.114	738	265	2.131	35	
TOLEDO	3.920	330	15.731	2.624	800	1.045	2.988	38	
CASTILLA-LA MANCHA	15.571	995	62.380	10.457	4.066	2.758	10.670	141	
AVILA	1.178	102	4.762	894	408	214	989	27	
BURGOS	2.519	306	16.810	857	1.367	508	2.029	42	
LEON	3.714	226	10.050	2.831	856	625	2.414	42	
PALENCIA	1.401	70	6.647	665	315	480	705	3	
SALAMANCA	2.134	163	11.142	1.915	1.394	737	2.875	65	
SEGOVIA	924	59	4.638	858	445	171	1.029	26	
SORIA	881	34	3.437	655	244	230	542	8	
VALLADOLID	4.580	242	32.921	1.433	2.242	988	6.606	24	
ZAMORA	1.112	46	3.412	900	233	1.215	888	14	
CASTILLA Y LEON	18.443	1.248	93.819	11.008	7.504	5.168	18.077	251	
BARCELONA	45.336	5.360	356.058	10.895	15.052	36.888	63.728	1.069	17
GIRONA	5.598	302	23.613	1.911	1.259	2.249	6.171	131	9
LLEIDA	3.655	205	12.147	1.817	922	1.065	4.297	19	
TARRAGONA	6.099	365	30.481	1.579	2.090	2.561	6.987	55	
CATALUÑA	60.688	6.232	422.299	16.202	19.323	42.763	81.183	1.274	26
ALICANTE/ALACANT	17.298	1.248	48.681	3.953	3.174	2.658	16.893	354	
CASTELLON/CASTELLO	6.431	234	22.102	2.520	1.321	774	6.031	36	
VALENCIA	40.131	1.264	182.482	7.644	8.407	6.491	22.607	706	1
COM. VALENCIANA	63.860	2.746	253.265	14.117	12.902	9.923	45.531	1.096	1
BADAJOS	5.960	342	10.260	15.982	1.423	1.037	3.543	72	
CACERES	2.707	196	7.376	2.613	977	1.085	3.672	47	
EXTREMADURA	8.667	538	17.636	18.595	2.400	2.122	7.215	119	
A CORUÑA	13.560	1.077	43.916	3.192	2.373	1.819	18.040	46	1
LUGO	3.157	139	6.167	1.776	589	1.382	3.405	4	
OURENSE	1.932	69	5.240	1.221	706	502	2.188	4	
PONTEVEDRA	28.685	485	37.279	2.672	2.905	1.772	9.297	44	
GALICIA	47.334	1.770	92.602	8.861	6.573	5.475	32.930	98	1
MADRID (COM. DE)	63.459	8.888	423.318	10.433	22.768	11.716	76.412	3.341	58
MURCIA (REGION DE)	15.313	733	95.639	2.191	2.971	3.809	12.775	90	1
NAVARRA (COM. FORAL DE)	4.204	349	32.830	1.767	1.870	1.552	5.675	116	2
ALAVA	2.517	216	27.032	380	959	718	2.559	10	
GUIPUZCOA	6.373	526	35.857	1.521	2.267	2.283	8.564	36	
VIZCAYA	11.274	1.108	82.160	1.711	3.823	3.626	14.043	239	2
PAIS VASCO	20.164	1.850	145.049	3.612	7.049	6.627	25.166	285	2
RIOJA (LA)	2.053	167	13.778	688	588	639	3.400	27	
CEUTA	735	12	923	966	94	507	257	12	
MELILLA	243	8	666	724	126	454	380	1	
EXTRANJERO	79	2	383	31	31	11	227	2	4
TOTAL	476.766	34.851	2.158.276	181.597	133.351	127.347	451.774	10.262	127

19.2.2A TOTAL CONTRATOS DE TRABAJO INICIALES SEGÚN SECCIÓN DE ACTIVIDAD ECONÓMICA POR COMUNIDADES AUTÓNOMAS Y PROVINCIAS. MUJERES. AÑO

NOVIEMBRE 2006

	TOTAL	A. AGRICULTURA Y GANADERIA	B. PESCA	C. INDUSTRIAS EXTRACTIVAS	D. INDUSTRIAS MANUFACT.	E. P.DIST.ELE. GAS Y AGUA	F. CONSTRUC- CIÓN	G. COMERCIO REPARAC.	H. HOSTELERIA
ALMERIA	114.276	24.100	40	33	1.992	49	3.338	26.343	15.188
CADIZ	197.620	30.780	53	238	5.386	172	4.748	23.363	29.071
CORDOBA	175.055	87.730	6	33	7.899	59	12.139	11.581	7.362
GRANADA	159.788	47.826	9	23	3.986	41	9.807	17.141	11.699
HUELVA	145.868	77.729	42	35	2.934	45	3.859	8.851	12.657
JAEN	108.218	42.349		19	6.262	207	3.997	7.517	6.240
MALAGA	273.940	34.768	11	25	6.246	227	12.740	35.318	42.886
SEVILLA	402.914	128.151		30	13.827	249	11.542	37.129	26.651
ANDALUCIA	1.577.679	473.433	161	436	48.532	1.049	62.170	167.243	151.754
HUESCA	25.834	1.531		10	1.406	14	742	3.862	5.226
TERUEL	13.375	708	1	19	1.188	7	399	1.746	2.587
ZARAGOZA	151.124	4.201	3	21	12.755	56	2.479	19.812	16.198
ARAGON	190.333	6.440	4	50	15.349	77	3.620	25.420	24.011
ASTURIAS (PRINCIPADO DE)	133.828	270	19	67	4.690	51	1.835	20.613	24.404
BALEARS (ILLES)	174.368	544	20	24	3.263	100	3.637	25.016	56.958
LAS PALMAS	161.608	2.219	17	11	2.369	72	3.496	27.397	35.149
STA. C. TENERIFE	141.669	2.171	14	7	2.038	65	3.528	22.882	24.787
CANARIAS	303.277	4.390	31	18	4.407	137	7.024	50.279	59.936
CANTABRIA	84.231	145	9	10	4.902	45	1.102	11.256	20.686
ALBACETE	44.486	3.110		14	4.200	57	1.760	5.559	6.209
CIUDAD REAL	49.755	4.040		7	5.201	36	4.823	5.538	5.755
CUENCA	19.176	2.132		12	1.232	7	926	2.460	2.945
GUADALAJARA	41.432	242	4	22	1.233	4	1.068	2.835	2.714
TOLEDO	73.438	2.992		31	8.887	315	4.236	6.582	12.340
CASTILLA-LA MANCHA	228.287	12.516	4	86	20.753	419	12.813	22.974	29.963
AVILA	21.726	1.567		5	470	10	543	1.775	3.535
BURGOS	53.139	1.022	1	27	5.524	21	891	5.734	6.979
LEON	48.217	423	1	180	2.887	19	825	7.551	9.603
PALENCIA	23.273	444		5	2.081	28	438	2.011	3.264
SALAMANCA	40.801	152		9	1.134	8	838	4.483	6.677
SEGOVIA	20.927	2.916		13	803	10	405	1.937	2.638
SORIA	12.473	49		1	1.012	6	162	998	1.976
VALLADOLID	78.377	1.810		3	3.287	266	1.204	9.012	9.470
ZAMORA	23.057	619	2	39	813	45	583	2.219	3.275
CASTILLA Y LEON	321.990	9.002	4	282	18.011	413	5.889	35.720	47.417
BARCELONA	904.426	1.946	9	60	50.724	325	11.134	109.386	64.355
GRONA	102.336	693	12	11	5.555	58	2.042	17.437	22.056
LLEIDA	54.179	2.425	15	14	3.326	18	1.062	11.223	7.712
TARRAGONA	107.796	2.766	49	23	5.284	64	3.477	16.855	18.865
CATALUÑA	1.168.737	7.830	85	108	64.889	465	17.715	154.901	112.988
ALICANTE/ALACANT	214.609	7.257	32	28	24.575	102	5.164	37.213	40.476
CASTELLON/CASTELLO	80.447	2.394	89	30	6.413	134	2.829	14.398	17.039
VALENCIA	395.436	10.221	17	43	24.537	295	7.915	64.090	45.604
COM. VALENCIANA	690.492	19.872	138	101	55.525	531	15.908	115.701	103.119
BADAJOS	114.404	45.350		42	4.316	126	2.098	8.444	8.348
CACERES	62.973	16.777		6	2.063	103	7.043	4.640	5.611
EXTREMADURA	177.377	62.127		48	6.379	229	9.141	13.084	13.959
A CORUÑA	149.307	701	447	15	15.674	132	2.376	19.551	16.468
LUGO	38.833	242	20	59	1.153	1	372	4.666	4.925
OURENSE	26.344	309		416	2.085	36	695	4.466	3.082
PONTEVEDRA	132.313	1.847	261	35	13.402	28	1.814	18.852	21.322
GALICIA	346.797	3.099	728	525	32.314	197	5.257	47.535	45.797
MADRID (COM. DE)	1.046.271	2.058	12	140	31.664	541	19.132	133.682	88.637
MURCIA (REGION DE)	242.119	39.680	43	29	21.033	375	5.492	36.798	34.569
NAVARRA (COM. FORAL DE)	107.148	1.622		14	10.933	164	1.567	12.116	13.736
ALAVA	55.749	832		2	3.023	19	599	6.871	7.528
GUIPUZCOA	119.788	125	12	14	8.222	12	932	13.189	12.261
VIZCAYA	200.481	188	6	28	9.603	77	3.707	24.740	16.364
PAIS VASCO	376.018	1.145	18	44	20.848	108	5.238	44.800	36.153
RIOJA (LA)	44.431	2.574	2	1	4.865	42	636	5.236	7.301
CEUTA	7.157	3	2		74	2	89	716	965
MELILLA	8.080	15			61	3	74	575	701
EXTRANJERO	1.171	32			39		31	105	100
TOTAL	7.229.791	646.797	1.280	1.983	368.531	4.948	178.370	923.770	873.154

19.2.2A TOTAL CONTRATOS DE TRABAJO INICIALES SEGÚN SECCIÓN DE ACTIVIDAD ECONÓMICA POR COMUNIDADES AUTÓNOMAS Y PROVINCIAS. MUJERES. AÑO (Continuación)

NOVIEMBRE 2006

	I. TTES.,ALMAC. .Y COMUNIC.	J. INTERMEDIAC. FINANCIERA	K. ACT.INMOB. Y ALQUILER	L. EDUCACIÓ N	M. ACT.SANIT. Y SER.SOC.	N. OTRAS ACT. SOCIALES	O. PERSONAL DOMÉSTICO	P. TR. N/C SER. EXC. TTES.	Q. PEONES
ALMERIA	3.637	824	19.586	4.757	2.491	8.675	3.100	123	
CADIZ	4.773	1.280	49.823	15.638	6.352	13.246	11.948	743	6
CORDOBA	2.070	797	19.461	8.744	4.642	7.401	4.970	160	1
GRANADA	1.698	907	30.756	8.229	8.099	6.711	12.271	579	6
HUELVA	2.711	454	17.518	8.505	2.669	4.106	3.713	40	
JAEN	2.345	669	11.279	15.731	2.491	6.135	2.889	88	
MALAGA	5.068	1.935	85.201	7.985	9.606	13.901	17.614	409	
SEVILLA	7.389	2.109	107.953	24.899	12.239	12.841	17.532	325	48
ANDALUCIA	29.691	8.975	341.577	94.488	48.589	73.016	74.037	2.467	61
HUESCA	660	172	5.561	1.702	803	1.715	2.311	119	
TERUEL	1.218	101	2.053	1.242	375	651	994	86	
ZARAGOZA	3.952	1.038	60.405	3.543	5.992	10.056	10.031	579	3
ARAGON	5.830	1.311	68.019	6.487	7.170	12.422	13.336	784	3
ASTURIAS (PRINCIPADO DE)	4.187	694	41.845	5.384	4.641	12.588	12.434	106	
BALEARS (ILLES)	9.142	1.495	37.038	3.405	5.718	14.871	12.674	457	6
LAS PALMAS	5.680	1.163	55.939	4.871	4.202	8.206	10.392	425	
STA. C. TENERIFE	4.859	994	53.114	6.562	3.991	9.583	6.769	303	2
CANARIAS	10.539	2.157	109.053	11.433	8.193	17.789	17.161	728	2
CANTABRIA	2.774	1.111	24.617	3.197	2.428	7.620	4.260	69	
ALBACETE	1.717	267	9.132	5.786	1.309	2.666	2.423	277	
CIUDAD REAL	1.721	369	9.888	4.724	1.766	3.466	2.307	114	
CUENCA	722	194	2.807	2.669	560	1.599	770	141	
GUADALAJARA	2.081	173	23.350	2.408	1.110	2.286	1.808	94	
TOLEDO	1.250	519	20.290	6.118	1.655	4.916	3.187	120	
CASTILLA-LA MANCHA	7.491	1.522	65.467	21.705	6.400	14.933	10.495	746	
AVILA	893	154	8.290	1.111	659	1.509	1.141	64	
BURGOS	2.193	508	18.620	1.494	2.455	5.197	2.392	81	
LEON	2.559	432	13.244	2.811	1.803	3.756	2.046	77	
PALENCIA	999	83	8.333	874	507	3.172	1.016	18	
SALAMANCA	2.091	243	13.839	1.745	2.599	4.478	2.411	94	
SEGOVIA	432	129	6.756	1.303	873	1.446	1.184	82	
SORIA	693	57	4.048	1.458	424	1.235	311	43	
VALLADOLID	3.602	556	31.864	1.811	4.505	5.264	5.644	79	
ZAMORA	729	89	5.479	976	498	6.670	838	183	
CASTILLA Y LEON	14.191	2.251	110.473	13.583	14.323	32.727	16.983	721	
BARCELONA	16.487	7.957	385.356	14.369	33.920	133.670	72.079	2.589	60
GIRONA	3.812	733	27.155	3.051	3.494	9.400	6.653	170	4
LLEIDA	2.141	410	12.499	2.373	2.013	4.956	3.824	168	
TARRAGONA	2.113	778	31.400	2.637	3.810	9.906	9.615	154	
CATALUÑA	24.553	9.878	456.410	22.430	43.237	157.932	92.171	3.081	64
ALICANTE/ALACANT	5.012	2.095	56.292	5.749	6.419	9.431	14.346	415	3
CASTELLON/CASTELLO	2.468	606	19.202	3.456	2.498	3.127	5.625	139	
VALENCIA	12.880	2.417	149.747	9.069	15.869	28.648	23.672	409	3
COM. VALENCIANA	20.360	5.118	225.241	18.274	24.786	41.206	43.643	963	6
BADAJOS	2.896	424	12.075	20.290	2.344	3.875	3.646	130	
CACERES	1.698	246	7.814	5.935	2.015	5.520	3.398	104	
EXTREMADURA	4.594	670	19.889	26.225	4.359	9.395	7.044	234	
A CORUÑA	4.603	1.362	47.909	4.716	4.842	14.229	16.184	96	2
LUGO	1.845	197	6.230	2.607	988	13.092	2.361	75	
OURENSE	1.648	117	6.013	1.319	1.094	3.440	1.609	15	
PONTEVEDRA	8.377	802	37.622	4.516	5.476	10.440	7.429	88	2
GALICIA	16.473	2.478	97.774	13.158	12.400	41.201	27.583	274	4
MADRID (COM. DE)	35.417	11.712	516.806	26.754	46.238	55.118	76.771	1.492	97
MURCIA (REGION DE)	6.028	1.355	62.922	3.111	7.201	10.015	13.067	394	7
NAVARRA (COM. FORAL DE)	2.777	765	35.743	2.018	3.936	14.616	6.887	249	5
ALAVA	2.125	589	22.768	1.164	2.128	4.076	4.019	5	1
GUIPUZCOA	4.506	1.207	45.364	2.291	6.641	15.017	9.932	63	
VIZCAYA	5.444	2.279	84.376	2.609	8.153	26.992	15.687	225	3
PAIS VASCO	12.075	4.075	152.508	6.064	16.922	46.085	29.638	293	4
RIOJA (LA)	1.697	282	13.744	1.552	1.034	3.162	2.215	88	
CEUTA	305	47	899	1.493	155	2.168	237	2	
MELILLA	111	44	1.238	1.149	198	2.211	1.673	27	
EXTRANJERO	98	6	452	39	69	59	138	3	
TOTAL	208.333	55.946	2.381.715	281.949	257.997	569.134	462.447	13.178	259

20.1A CONTRATOS INDEFINIDOS ORDINARIOS SEGÚN SEXO Y EDAD POR COMUNIDADES AUTÓNOMAS Y PROVINCIAS. AÑO

NOVIEMBRE 2006

	TOTAL	HOMBRES					MUJERES				
		< 25	25 - 29	30 - 39	40 - 44	>= 45	< 25	25 - 29	30 - 39	40 - 44	>= 45
ALMERIA	5.659	494	678	1.254	399	522	446	495	837	245	289
CADIZ	7.658	879	880	1.869	556	733	610	638	967	256	270
CORDOBA	4.158	517	494	988	313	387	323	328	470	150	188
GRANADA	4.967	487	602	1.203	360	400	359	363	703	260	230
HUELVA	2.719	280	309	661	234	319	116	193	325	135	147
JAEN	3.307	393	364	817	285	399	179	192	396	138	144
MALAGA	14.349	1.547	1.808	3.373	1.029	1.269	976	1.186	1.938	551	672
SEVILLA	14.339	1.482	1.769	3.739	957	1.087	1.165	1.265	1.819	415	641
ANDALUCIA	57.156	6.079	6.904	13.904	4.133	5.116	4.174	4.660	7.455	2.150	2.581
HUESCA	2.106	171	221	481	156	182	158	159	306	99	173
TERUEL	1.209	141	137	292	101	110	77	56	166	62	67
ZARAGOZA	11.020	1.210	1.343	2.562	789	881	918	959	1.378	391	589
ARAGON	14.335	1.522	1.701	3.335	1.046	1.173	1.153	1.174	1.850	552	829
ASTURIAS (PRINCIPADO D	8.276	517	936	2.176	730	922	287	601	1.186	371	550
BALEARS (ILLES)	17.867	1.778	2.086	4.056	1.243	1.690	1.200	1.474	2.420	838	1.082
LAS PALMAS	15.615	1.540	1.849	3.740	1.254	1.389	1.068	1.238	2.165	620	752
STA. C. TENERIFE	11.543	1.033	1.283	2.520	813	1.023	872	1.031	1.719	556	693
CANARIAS	27.158	2.573	3.132	6.260	2.067	2.412	1.940	2.269	3.884	1.176	1.445
CANTABRIA	4.129	441	529	959	294	412	251	318	530	192	203
ALBACETE	3.234	402	375	709	259	336	246	230	396	126	155
CIUDAD REAL	3.237	312	389	815	327	353	199	181	383	143	135
CUENCA	2.073	189	232	448	191	240	145	134	250	106	138
GUADALAJARA	2.479	255	308	609	201	197	187	190	326	94	112
TOLEDO	5.810	657	758	1.426	444	613	344	410	663	241	254
CASTILLA-LA MANCHA	16.833	1.815	2.062	4.007	1.422	1.739	1.121	1.145	2.018	710	794
AVILA	1.311	192	147	315	93	90	119	104	159	39	53
BURGOS	3.142	333	354	745	233	246	248	264	381	130	208
LEON	3.447	334	382	792	230	287	256	324	480	173	189
PALENCIA	1.056	121	110	244	81	99	55	102	138	40	66
SALAMANCA	3.155	456	420	720	210	292	233	223	346	121	134
SEGOVIA	1.890	251	230	475	171	187	84	132	203	72	85
SORIA	783	74	91	166	59	68	54	58	112	36	65
VALLADOLID	4.867	597	608	1.152	303	353	311	463	680	187	213
ZAMORA	1.327	150	127	253	87	147	127	103	171	61	101
CASTILLA Y LEON	20.978	2.508	2.469	4.862	1.467	1.769	1.487	1.773	2.670	859	1.114
BARCELONA	112.762	11.963	14.444	25.455	7.098	8.182	9.859	10.639	15.223	4.249	5.650
GIRONA	14.687	1.695	1.590	2.936	994	1.157	1.499	1.322	1.839	680	975
LLEIDA	6.631	811	739	1.404	475	571	585	511	794	282	459
TARRAGONA	13.524	1.515	1.618	2.831	883	1.077	1.430	1.098	1.599	602	871
CATALUÑA	147.604	15.984	18.391	32.626	9.450	10.987	13.373	13.570	19.455	5.813	7.955
ALICANTE/ALACANT	18.729	1.876	2.243	4.181	1.291	1.676	1.486	1.621	2.584	764	1.007
CASTELLON/CASTELLO	9.046	820	1.164	2.172	674	931	650	658	1.060	374	543
VALENCIA	29.931	3.236	3.575	6.974	1.958	2.542	2.608	2.487	3.790	1.154	1.607
COM. VALENCIANA	57.706	5.932	6.982	13.327	3.923	5.149	4.744	4.766	7.434	2.292	3.157
BADAJOS	4.143	536	504	988	324	375	292	322	475	163	164
CACERES	1.956	193	207	445	158	237	134	146	254	87	95
EXTREMADURA	6.099	729	711	1.433	482	612	426	468	729	250	259
A CORUÑA	8.892	763	1.092	2.417	729	1.075	438	682	1.057	286	353
LUGO	3.580	293	444	939	500	751	100	118	236	84	115
OURENSE	1.467	94	166	380	120	155	66	153	203	57	73
PONTEVEDRA	7.352	685	863	2.034	760	961	292	518	739	225	275
GALICIA	21.291	1.835	2.565	5.770	2.109	2.942	896	1.471	2.235	652	816
MADRID (COM. DE)	163.256	16.184	24.434	40.618	10.377	10.465	11.555	16.639	22.233	5.141	5.610
MURCIA (REGION DE)	25.246	2.268	3.149	5.610	1.573	1.983	2.401	2.302	3.401	1.072	1.487
NAVARRA (COM. FORAL DE	6.130	515	723	1.425	426	445	469	616	886	303	322
ALAVA	2.914	247	408	769	235	213	186	255	350	124	127
GUIPUZCOA	4.970	325	515	1.249	432	513	261	404	696	271	304
VIZCAYA	10.032	1.014	1.360	2.470	746	742	642	863	1.371	346	478
PAIS VASCO	17.916	1.586	2.283	4.488	1.413	1.468	1.089	1.522	2.417	741	909
RIOJA (LA)	4.490	514	624	1.057	307	373	302	361	509	130	313
CEUTA	359	40	50	77	23	44	17	44	40	10	14
MELILLA	483	61	50	95	39	34	38	36	70	26	34
EXTRANJERO	119	8	16	32	8	12	2	9	23	8	1
TOTAL	617.431	62.889	79.797	146.117	42.532	49.747	46.925	55.218	81.445	23.286	29.475

20.2A CONTRATOS INDEFINIDOS ORDINARIOS SEGÚN SEXO Y TIPO DE JORNADA POR COMUNIDADES AUTÓNOMAS Y PROVINCIAS. AÑO

NOVIEMBRE 2006

	TOTAL	AMBOS SEXOS			HOMBRES			MUJERES		
		JORNADA PARCIAL	JORNADA COMPLETA	FIJOS DISCONTINUOS	JORNADA PARCIAL	JORNADA COMPLETA	FIJOS DISCONTINUOS	JORNADA PARCIAL	JORNADA COMPLETA	FIJOS DISCONTINUOS
ALMERIA	5.659	862	3.522	1.275	343	2.422	582	519	1.100	693
CADIZ	7.658	2.104	4.671	883	1.104	3.314	499	1.000	1.357	384
CORDOBA	4.158	1.232	2.692	234	631	1.954	114	601	738	120
GRANADA	4.967	1.356	3.108	503	642	2.190	220	714	918	283
HUELVA	2.719	566	1.513	640	285	1.033	485	281	480	155
JAEN	3.307	1.092	1.854	361	616	1.404	238	476	450	123
MALAGA	14.349	3.297	9.774	1.278	1.620	6.793	613	1.677	2.981	665
SEVILLA	14.339	3.644	9.650	1.045	1.760	6.811	463	1.884	2.839	582
ANDALUCIA	57.156	14.153	36.784	6.219	7.001	25.921	3.214	7.152	10.863	3.005
HUESCA	2.106	425	1.232	449	183	819	209	242	413	240
TERUEL	1.209	210	772	227	78	575	128	132	197	99
ZARAGOZA	11.020	2.880	7.264	876	1.265	5.176	344	1.615	2.088	532
ARAGON	14.335	3.515	9.268	1.552	1.526	6.570	681	1.989	2.698	871
ASTURIAS (PRINCIPADO DE)	8.276	1.724	5.552	1.000	744	3.709	828	980	1.843	172
BALEARS (ILLES)	17.867	2.485	9.237	6.145	1.163	6.107	3.583	1.322	3.130	2.562
LAS PALMAS	15.615	2.927	11.155	1.533	1.524	7.721	527	1.403	3.434	1.006
STA. C. TENERIFE	11.543	2.544	7.744	1.255	1.251	4.925	496	1.293	2.819	759
CANARIAS	27.158	5.471	18.899	2.788	2.775	12.646	1.023	2.696	6.253	1.765
CANTABRIA	4.129	1.038	2.630	461	484	1.826	325	554	804	136
ALBACETE	3.234	679	1.810	745	323	1.315	443	356	495	302
CIUDAD REAL	3.237	498	2.285	454	202	1.630	364	296	655	90
CUENCA	2.073	290	1.204	579	123	836	341	167	368	238
GUADALAJARA	2.479	415	1.769	295	172	1.250	148	243	519	147
TOLEDO	5.810	1.010	4.496	304	448	3.256	194	562	1.240	110
CASTILLA-LA MANCHA	16.833	2.892	11.564	2.377	1.268	8.287	1.490	1.624	3.277	887
AVILA	1.311	307	932	72	121	697	19	186	235	53
BURGOS	3.142	864	2.122	156	351	1.526	34	513	596	122
LEON	3.447	1.021	2.274	152	467	1.516	42	554	758	110
PALENCIA	1.056	290	708	58	130	513	12	160	195	46
SALAMANCA	3.155	1.154	1.771	230	663	1.285	150	491	486	80
SEGOVIA	1.890	292	1.472	126	136	1.149	29	156	323	97
SORIA	783	139	570	74	54	394	10	85	176	64
VALLADOLID	4.867	1.282	3.160	425	600	2.261	152	682	899	273
ZAMORA	1.327	571	684	72	314	435	15	257	249	57
CASTILLA Y LEON	20.978	5.920	13.693	1.365	2.836	9.776	463	3.084	3.917	902
BARCELONA	112.762	24.934	78.721	9.107	11.400	52.147	3.595	13.534	26.574	5.512
GERONA	14.687	2.791	7.372	4.524	1.210	4.872	2.290	1.581	2.500	2.234
LLEIDA	6.631	1.597	4.131	903	636	3.055	309	961	1.076	594
TARRAGONA	13.524	1.931	6.310	5.283	772	4.391	2.761	1.159	1.919	2.522
CATALUÑA	147.604	31.253	96.534	19.817	14.018	64.465	8.955	17.235	32.069	10.862
ALICANTE/ALACANT	18.729	4.193	11.630	2.906	1.843	7.823	1.601	2.350	3.807	1.305
CASTELLON/CASTELLO	9.046	1.102	5.324	2.620	392	3.876	1.493	710	1.448	1.127
VALENCIA	29.931	6.472	17.960	5.499	2.775	12.436	3.074	3.697	5.524	2.425
COM. VALENCIANA	57.706	11.767	34.914	11.025	5.010	24.135	6.168	6.757	10.779	4.857
BADAJOS	4.143	1.013	2.926	204	521	2.106	100	492	820	104
CACERES	1.956	462	1.428	66	218	997	25	244	431	41
EXTREMADURA	6.099	1.475	4.354	270	739	3.103	125	736	1.251	145
A CORUÑA	8.892	1.442	6.811	639	631	5.069	631	811	1.742	263
LUGO	3.580	434	1.702	1.444	221	1.323	1.383	213	379	61
OURENSE	1.467	313	1.127	27	103	800	12	210	327	15
PONTEVEDRA	7.352	1.079	5.505	768	521	4.296	486	558	1.209	282
GALICIA	21.291	3.268	15.145	2.878	1.476	11.488	2.257	1.792	3.657	621
MADRID (COM. DE)	163.256	31.238	125.858	6.160	15.646	84.268	2.164	15.592	41.590	3.996
MURCIA (REGION DE)	25.246	2.833	9.293	13.120	1.210	6.715	6.658	1.623	2.578	6.462
NAVARRA (COM. FORAL DE)	6.130	1.586	3.901	643	587	2.678	269	999	1.223	374
ALAVA	2.914	739	2.121	54	334	1.523	15	405	598	39
GUIPUZCOA	4.970	1.152	3.078	740	460	2.168	406	692	910	334
VIZCAYA	10.032	2.498	6.698	836	1.265	4.724	343	1.233	1.974	493
PAIS VASCO	17.916	4.389	11.897	1.630	2.059	8.415	764	2.330	3.482	866
RIOJA (LA)	4.490	1.371	2.782	337	700	2.011	164	671	771	173
CEUTA	359	103	227	29	60	161	13	43	66	16
MELILLA	483	208	235	40	108	168	3	100	67	37
EXTRANJERO	119	8	109	2	4	70	2	4	39	
TOTAL	617.431	126.697	412.876	77.858	59.414	282.519	39.149	67.283	130.357	38.709

21.1A CONTRATOS INDEFINIDOS FOMENTO DEL EMPLEO SEGÚN SEXO Y EDAD POR COMUNIDADES AUTÓNOMAS Y PROVINCIAS. AÑO

NOVIEMBRE 2006

	TOTAL	HOMBRES					MUJERES				
		< 25	25 - 29	30 - 39	40 - 44	>= 45	< 25	25 - 29	30 - 39	40 - 44	>= 45
ALMERIA	2.917	234	249	82	17	505	444	477	410	118	381
CADIZ	3.701	256	313	145	23	791	511	547	566	142	407
CORDOBA	2.692	183	250	97	28	697	353	371	328	96	289
GRANADA	3.419	219	247	86	24	669	457	562	542	165	448
HUELVA	1.643	105	139	44	11	216	341	286	269	87	145
JAEN	1.722	181	162	56	11	316	268	262	225	74	167
MALAGA	8.350	602	640	233	50	1.405	1.306	1.222	1.370	375	1.147
SEVILLA	8.204	682	741	306	72	1.455	1.277	1.455	1.246	289	681
ANDALUCIA	32.648	2.462	2.741	1.049	236	6.054	4.957	5.182	4.956	1.346	3.665
HUESCA	1.368	86	88	23	10	322	175	170	208	57	229
TERUEL	914	106	78	23	2	160	140	128	128	41	108
ZARAGOZA	6.367	439	454	113	33	1.247	1.076	836	900	313	956
ARAGON	8.649	631	620	159	45	1.729	1.391	1.134	1.236	411	1.293
ASTURIAS (PRINCIPADO D	6.525	425	571	153	36	1.159	815	1.124	916	261	1.065
BALEARS (ILLES)	8.546	445	408	130	27	1.694	1.228	1.115	1.474	482	1.543
LAS PALMAS	6.416	452	407	165	54	1.252	1.033	915	1.092	303	743
STA. C. TENERIFE	4.278	281	280	129	30	696	660	669	747	188	598
CANARIAS	10.694	733	687	294	84	1.948	1.693	1.584	1.839	491	1.341
CANTABRIA	3.367	180	201	44	16	720	513	485	513	171	524
ALBACETE	1.696	122	102	30	13	446	275	210	204	75	219
CIUDAD REAL	2.045	149	155	54	22	493	345	262	274	81	210
CUENCA	1.056	120	61	25	5	214	191	121	144	58	117
GUADALAJARA	1.369	113	112	36	16	227	210	197	207	84	167
TOLEDO	3.473	304	252	64	23	809	559	428	444	137	453
CASTILLA-LA MANCHA	9.639	808	682	209	79	2.189	1.580	1.218	1.273	435	1.166
AVILA	1.127	116	70	14	6	150	194	171	213	63	130
BURGOS	2.452	161	134	48	13	450	415	341	379	121	390
LEON	2.666	207	177	74	12	497	384	397	381	125	412
PALENCIA	960	105	74	23	1	186	131	132	118	46	144
SALAMANCA	2.202	258	170	65	15	386	360	302	325	98	223
SEGOVIA	933	85	76	9	6	177	139	136	126	47	132
SORIA	586	71	43	17	3	94	103	70	74	25	86
VALLADOLID	2.788	256	230	68	17	432	462	401	470	120	332
ZAMORA	1.036	80	47	14	3	186	184	158	145	43	176
CASTILLA Y LEON	14.750	1.339	1.021	332	76	2.558	2.372	2.108	2.231	688	2.025
BARCELONA	56.163	4.281	3.589	1.351	278	10.232	9.334	7.097	8.538	2.283	9.180
GIRONA	7.659	728	487	135	19	1.433	1.336	811	1.116	332	1.262
LLEIDA	3.291	263	185	31	9	777	412	367	486	174	587
TARRAGONA	6.635	350	345	102	17	1.315	1.147	819	987	341	1.212
CATALUÑA	73.748	5.622	4.606	1.619	323	13.757	12.229	9.094	11.127	3.130	12.241
ALICANTE/ALACANT	12.146	657	689	223	55	3.115	1.488	1.544	1.719	511	2.145
CASTELLON/CASTELLO	4.151	324	279	81	8	875	637	530	590	187	640
VALENCIA	17.416	1.109	1.155	404	81	4.139	2.384	2.242	2.508	729	2.665
COM. VALENCIANA	33.713	2.090	2.123	708	144	8.129	4.509	4.316	4.817	1.427	5.450
BADAJOS	3.173	358	289	111	37	510	622	512	397	115	222
CACERES	1.999	150	139	75	21	327	345	302	326	121	193
EXTREMADURA	5.172	508	428	186	58	837	967	814	723	236	415
A CORUÑA	5.679	353	420	148	40	1.205	741	882	883	218	789
LUGO	1.840	132	127	27	13	417	226	284	292	61	261
OURENSE	1.697	114	120	25	13	319	283	227	266	83	247
PONTEVEDRA	5.810	374	436	138	50	1.205	740	965	905	220	777
GALICIA	15.026	973	1.103	338	116	3.146	1.990	2.358	2.346	582	2.074
MADRID (COM. DE)	71.405	6.495	5.457	1.842	456	9.112	13.362	11.159	12.007	3.395	8.120
MURCIA (REGION DE)	8.881	611	603	183	29	1.758	1.559	1.308	1.382	369	1.079
NAVARRA (COM. FORAL DE	4.029	248	229	53	16	881	582	541	633	189	657
ALAVA	2.009	141	143	56	9	373	293	276	310	82	326
GUIPUZCOA	3.460	161	224	103	21	880	343	450	520	138	620
VIZCAYA	7.142	451	496	178	62	1.572	969	1.017	1.041	309	1.047
PAIS VASCO	12.611	753	863	337	92	2.825	1.605	1.743	1.871	529	1.993
RIOJA (LA)	2.078	132	132	54	7	286	382	303	383	102	297
CEUTA	207	12	11	2	1	33	20	19	34	30	45
MELILLA	228	11	8	10	4	27	72	42	32	9	13
EXTRANJERO	22		2	2		4	2	2	3	1	6
TOTAL	321.938	24.478	22.496	7.704	1.845	58.846	51.828	45.649	49.796	14.284	45.012

21.2A CONTRATOS INDEFINIDOS FOMENTO DEL EMPLEO SEGÚN SEXO Y TIPO DE JORNADA POR COMUNIDADES AUTÓNOMAS Y PROVINCIAS. AÑO

NOVIEMBRE 2006

	AMBOS SEXOS			HOMBRES			MUJERES			
	TOTAL	JORNADA PARCIAL	JORNADA COMPLETA	FIJOS DISCONTINUOS	JORNADA PARCIAL	JORNADA COMPLETA	FIJOS DISCONTINUOS	JORNADA PARCIAL	JORNADA COMPLETA	FIJOS DISCONTINUOS
ALMERIA	2.917	576	1.872	469	123	834	130	453	1.038	339
CADIZ	3.701	1.054	2.397	250	195	1.273	60	859	1.124	190
CORDOBA	2.692	673	1.934	85	147	1.086	22	526	848	63
GRANADA	3.419	812	2.174	433	128	1.050	67	684	1.124	366
HUELVA	1.643	442	948	253	65	414	36	377	534	217
JAEN	1.722	477	1.130	115	88	603	35	389	527	80
MALAGA	8.350	2.086	5.321	943	367	2.385	178	1.719	2.936	765
SEVILLA	8.204	2.217	5.554	433	495	2.656	105	1.722	2.898	328
ANDALUCIA	32.648	8.337	21.330	2.981	1.608	10.301	633	6.729	11.029	2.348
HUESCA	1.368	339	917	112	33	469	27	306	448	85
TERUEL	914	172	721	21	19	345	5	153	376	16
ZARAGOZA	6.367	1.739	4.428	200	232	2.019	35	1.507	2.409	165
ARAGON	8.649	2.250	6.066	333	284	2.833	67	1.966	3.233	266
ASTURIAS (PRINCIPADO DE)	6.525	1.509	4.906	110	222	2.107	15	1.287	2.799	95
BALEARS (ILLES)	8.546	1.174	3.943	3.429	194	1.695	815	980	2.248	2.614
LAS PALMAS	6.416	1.609	4.544	263	375	1.907	48	1.234	2.637	215
STA. C. TENERIFE	4.278	896	3.203	179	175	1.222	19	721	1.981	160
CANARIAS	10.694	2.505	7.747	442	550	3.129	67	1.955	4.618	375
CANTABRIA	3.367	868	2.365	134	105	1.033	23	763	1.332	111
ALBACETE	1.696	408	1.195	93	48	654	11	360	541	82
CIUDAD REAL	2.045	379	1.426	240	52	745	76	327	681	164
CUENCA	1.056	218	748	90	35	367	23	183	381	67
GUADALAJARA	1.369	227	1.011	131	47	428	29	180	583	102
TOLEDO	3.473	712	2.694	67	106	1.329	17	606	1.365	50
CASTILLA-LA MANCHA	9.639	1.944	7.074	621	288	3.523	156	1.656	3.551	465
AVILA	1.127	246	846	35	30	321	5	216	525	30
BURGOS	2.452	585	1.766	101	59	734	13	526	1.032	88
LEON	2.666	658	1.936	72	76	883	8	582	1.053	64
PALENCIA	960	217	679	64	58	326	5	159	353	59
SALAMANCA	2.202	655	1.374	173	142	697	55	513	677	118
SEGOVIA	933	160	735	38	15	336	2	145	399	36
SORIA	586	92	465	29	10	215	3	82	250	26
VALLADOLID	2.788	842	1.847	99	162	826	15	680	1.021	84
ZAMORA	1.036	245	733	58	34	289	7	211	444	51
CASTILLA Y LEON	14.750	3.700	10.381	669	586	4.627	113	3.114	5.754	556
BARCELONA	56.163	15.086	38.720	2.357	2.543	16.745	443	12.543	21.975	1.914
GIRONA	7.659	1.357	4.636	1.666	194	2.087	521	1.163	2.549	1.145
LLEIDA	3.291	804	2.358	129	98	1.150	17	706	1.208	112
TARRAGONA	6.635	1.303	3.672	1.660	149	1.654	326	1.154	2.018	1.334
CATALUÑA	73.748	18.550	49.386	5.812	2.984	21.636	1.307	15.566	27.750	4.505
ALICANTE/ALACANT	12.146	2.646	7.850	1.650	428	3.737	574	2.218	4.113	1.076
CASTELLON/CASTELLO	4.151	783	2.792	576	120	1.223	224	663	1.569	352
VALENCIA	17.416	4.138	11.736	1.542	599	5.825	464	3.539	5.911	1.078
COM. VALENCIANA	33.713	7.567	22.378	3.768	1.147	10.785	1.262	6.420	11.593	2.506
BADAJOS	3.173	773	2.317	83	133	1.130	42	640	1.187	41
CACERES	1.999	387	1.536	76	50	639	23	337	897	53
EXTREMADURA	5.172	1.160	3.853	159	183	1.769	65	977	2.084	94
A CORUÑA	5.679	1.249	4.102	328	205	1.899	62	1.044	2.203	266
LUGO	1.840	284	1.483	73	43	649	24	241	834	49
OURENSE	1.697	354	1.325	18	50	535	6	304	790	12
PONTEVEDRA	5.810	1.135	4.270	405	183	1.876	144	952	2.394	261
GALICIA	15.026	3.022	11.180	824	481	4.959	236	2.541	6.221	588
MADRID (COM. DE)	71.405	17.838	51.293	2.274	3.240	19.783	339	14.598	31.510	1.935
MURCIA (REGION DE)	8.881	1.988	5.511	1.382	299	2.472	413	1.689	3.039	969
NAVARRA (COM. FORAL DE)	4.029	1.015	2.673	341	118	1.235	74	897	1.438	267
ALAVA	2.009	557	1.400	52	84	630	8	473	770	44
GUIPUZCOA	3.460	887	2.425	148	118	1.225	46	769	1.200	102
VIZCAYA	7.142	2.071	4.915	156	343	2.364	52	1.728	2.551	104
PAIS VASCO	12.611	3.515	8.740	356	545	4.219	106	2.970	4.521	250
RIOJA (LA)	2.078	513	1.457	108	51	533	27	462	924	81
CEUTA	207	49	117	41	13	46		36	71	41
MELILLA	228	113	113	2	11	49		102	64	2
EXTRANJERO	22	3	9	10	1	5	2	2	4	8
TOTAL	321.938	77.620	220.522	23.796	12.910	96.739	5.720	64.710	123.783	18.076

22.1A CONTRATOS DE MINUSVÁLIDOS SEGÚN SEXO Y EDAD POR COMUNIDADES AUTÓNOMAS Y PROVINCIAS. AÑO

NOVIEMBRE 2006

TOTAL	HOMBRES					MUJERES					
	< 25	25 - 29	30 - 39	40 - 44	>= 45	< 25	25 - 29	30 - 39	40 - 44	>= 45	
ALMERIA	92	4	9	18	9	25	1	6	7	4	9
CADIZ	182	10	21	45	18	35	6	9	20	5	13
CORDOBA	121	4	9	27	14	36	3	6	8	8	6
GRANADA	123	5	11	29	13	19	4	10	13	8	11
HUELVA	67	3	7	12	7	13		2	7	9	7
JAEN	76	8	4	15	11	18	1	4	5	6	4
MALAGA	298	10	29	51	34	65	20	12	36	12	29
SEVILLA	220	20	23	61	21	34	10	15	22	3	11
ANDALUCIA	1.179	64	113	258	127	245	45	64	118	55	90
HUESCA	51	2	6	8	3	16	1	1	7	2	5
TERUEL	26	3		5	2	10	1		4		1
ZARAGOZA	260	16	15	51	24	79	4	16	21	9	25
ARAGON	337	21	21	64	29	105	6	17	32	11	31
ASTURIAS (PRINCIPADO D	469	18	30	93	44	127	8	24	44	20	61
BALEARS (ILLES)	292	33	23	42	23	66	17	9	30	12	37
LAS PALMAS	274	19	25	57	31	40	13	19	33	14	23
STA. C. TENERIFE	173	9	26	36	12	17	11	9	29	7	17
CANARIAS	447	28	51	93	43	57	24	28	62	21	40
CANTABRIA	129	3	15	22	18	34	3	4	12	6	12
ALBACETE	114	8	9	19	13	37	5	7	6	4	6
CIUDAD REAL	102	10	9	28	12	20	6	2	6	3	6
CUENCA	43	3		7	6	15	2	3	3	2	2
GUADALAJARA	39	1		2	3	7	2	6	10	5	3
TOLEDO	153	12	18	23	15	40	4	3	15	8	15
CASTILLA-LA MANCHA	451	34	36	79	49	119	19	21	40	22	32
AVILA	29	2	2	5	6	6	3		3		2
BURGOS	77	3	5	12	8	21	2	2	7	4	13
LEON	117	1	8	25	19	37		2	8	4	13
PALENCIA	33		4	8	5	12		1			3
SALAMANCA	77	4	4	19	8	21	7	5	2	3	4
SEGOVIA	36	4		8	5	12	1	1	2	1	2
SORIA	23	2	2	6	3	6	1			1	2
VALLADOLID	99	3	10	21	9	24	5	6	10	2	9
ZAMORA	22	2	1	4	1	9	1	1		1	2
CASTILLA Y LEON	513	21	36	108	64	148	20	18	32	16	50
BARCELONA	1.460	98	92	238	103	310	68	89	179	87	196
GIRONA	183	16	12	31	8	43	8	9	32	8	16
LLEIDA	143	9	17	21	23	31	4	4	11	4	19
TARRAGONA	157	20	9	28	6	38	9	8	11	7	21
CATALUÑA	1.943	143	130	318	140	422	89	110	233	106	252
ALICANTE/ALACANT	342	22	24	61	31	91	11	16	32	15	39
CASTELLON/CASTELLO	171	9	15	33	14	40	9	9	23	4	15
VALENCIA	809	30	64	149	70	240	23	35	70	37	91
COM. VALENCIANA	1.322	61	103	243	115	371	43	60	125	56	145
BADAJOS	121	7	7	33	6	33	4	4	9	2	16
CACERES	74	5	5	17	9	24	3		2	2	7
EXTREMADURA	195	12	12	50	15	57	7	4	11	4	23
A CORUÑA	272	13	38	52	13	60	5	16	32	13	30
LUGO	79	5	6	9	9	24	5	8	4	2	7
OURENSE	66	2	3	18	10	16	1	1	9	1	5
PONTEVEDRA	282	15	27	49	16	70	13	17	33	9	33
GALICIA	699	35	74	128	48	170	24	42	78	25	75
MADRID (COM. DE)	1.646	105	135	299	117	339	67	116	186	94	188
MURCIA (REGION DE)	682	41	53	125	69	184	23	32	66	30	59
NAVARRA (COM. FORAL DE	124	3	9	21	9	39	2	8	10	5	18
ALAVA	57		3	12	12	10	3	2	7	2	6
GUIPUZCOA	119		10	19	10	41	2	5	9	5	18
VIZCAYA	190	6	13	40	22	52	6	11	18	6	16
PAIS VASCO	366	6	26	71	44	103	11	18	34	13	40
RIOJA (LA)	79	7	8	15	5	23	2	3	1	3	12
CEUTA	7	1	1	1		2			1	1	
MELILLA	26	1	4	8	2	1	2	1	3	1	3
EXTRANJERO	0										
TOTAL	10.906	637	880	2.038	961	2.612	412	579	1.118	501	1.168

22.2A CONTRATOS DE MINUSVÁLIDOS SEGÚN SEXO Y TIPO DE JORNADA POR COMUNIDADES AUTÓNOMAS Y PROVINCIAS. AÑO

NOVIEMBRE 2006

	AMBOS SEXOS			HOMBRES			MUJERES			
	TOTAL	JORNADA PARCIAL	JORNADA COMPLETA	FIJOS DISCONTINUOS	JORNADA PARCIAL	JORNADA COMPLETA	FIJOS DISCONTINUOS	JORNADA PARCIAL	JORNADA COMPLETA	FIJOS DISCONTINUOS
ALMERIA	92	14	75	3	9	54	2	5	21	1
CADIZ	182	38	142	2	21	108		17	34	2
CORDOBA	121	15	105	1	9	81		6	24	1
GRANADA	123	26	96	1	12	65		14	31	1
HUELVA	67	14	50	3	9	31	2	5	19	1
JAEN	76	12	57	7	7	43	6	5	14	1
MALAGA	298	60	234	4	20	166	3	40	68	1
SEVILLA	220	48	171	1	32	127		16	44	1
ANDALUCIA	1.179	227	930	22	119	675	13	108	255	9
HUESCA	51	6	43	2	1	32	2	5	11	
TERUEL	26	4	22		1	19		3	3	
ZARAGOZA	260	60	200		28	157		32	43	
ARAGON	337	70	265	2	30	208	2	40	57	
ASTURIAS (PRINCIPADO DE)	469	79	388	2	37	274	1	42	114	1
BALEARS (ILLES)	292	66	179	47	26	131	30	40	48	17
LAS PALMAS	274	71	201	2	36	135	1	35	66	1
STA. C. TENERIFE	173	44	124	5	16	82	2	28	42	3
CANARIAS	447	115	325	7	52	217	3	63	108	4
CANTABRIA	129	23	105	1	10	82		13	23	1
ALBACETE	114	21	92	1	11	75		10	17	1
CIUDAD REAL	102	14	84	4	9	68	2	5	16	2
CUENCA	43	15	28		7	24		8	4	
GUADALAJARA	39	10	26	3	2	11		8	15	3
TOLEDO	153	25	125	3	13	92	3	12	33	
CASTILLA-LA MANCHA	451	85	355	11	42	270	5	43	85	6
AVILA	29	6	23		3	18		3	5	
BURGOS	77	15	61	1	3	46		12	15	1
LEON	117	23	90	4	15	73	2	8	17	2
PALENCIA	33	3	30		3	26			4	
SALAMANCA	77	18	59		9	47		9	12	
SEGOVIA	36	5	30	1	3	26		2	4	1
SORIA	23	5	18		2	17		3	1	
VALLADOLID	99	23	76		11	56		12	20	
ZAMORA	22	5	16	1	1	15	1	4	1	
CASTILLA Y LEON	513	103	403	7	50	324	3	53	79	4
BARCELONA	1.460	444	988	28	174	659	8	270	329	20
GIRONA	183	43	129	11	18	85	7	25	44	4
LLEIDA	143	35	105	3	15	85	1	20	20	2
TARRAGONA	157	40	97	20	15	77	9	25	20	11
CATALUÑA	1.943	562	1.319	62	222	906	25	340	413	37
ALICANTE/ALACANT	342	72	262	8	33	189	7	39	73	1
CASTELLON/CASTELLO	171	36	131	4	15	92	4	21	39	
VALENCIA	809	171	629	9	73	474	6	98	155	3
COM. VALENCIANA	1.322	279	1.022	21	121	755	17	158	267	4
BADAJOS	121	20	100	1	11	75		9	25	1
CACERES	74	16	58		12	48		4	10	
EXTREMADURA	195	36	158	1	23	123		13	35	1
A CORUÑA	272	71	200	1	29	147		42	53	1
LUGO	79	15	64		6	47		9	17	
OURENSE	66	9	52	5	5	40	4	4	12	1
PONTEVEDRA	282	53	225	4	21	153	3	32	72	1
GALICIA	699	148	541	10	61	387	7	87	154	3
MADRID (COM. DE)	1.646	385	1.218	43	160	825	10	225	393	33
MURCIA (REGION DE)	682	80	592	10	30	435	7	50	157	3
NAVARRA (COM. FORAL DE)	124	22	100	2	5	75	1	17	25	1
ALAVA	57	19	38		8	29		11	9	
GUIPUZCOA	119	31	88		13	67		18	21	
VIZCAYA	190	45	140	5	19	112	2	26	28	3
PAIS VASCO	366	95	266	5	40	208	2	55	58	3
RIOJA (LA)	79	10	66	3	5	51	2	5	15	1
CEUTA	7	2	5		2	3			2	
MELILLA	26	4	22		2	14		2	8	
EXTRANJERO	0									
TOTAL	10.906	2.391	8.259	256	1.037	5.963	128	1.354	2.296	128

23.1A CONTRATOS DE OBRA O SERVICIO SEGÚN SEXO Y EDAD POR COMUNIDADES AUTÓNOMAS Y PROVINCIAS. AÑO

NOVIEMBRE 2006

	TOTAL	HOMBRES					MUJERES				
		< 25	25 - 29	30 - 39	40 - 44	≥ 45	< 25	25 - 29	30 - 39	40 - 44	≥ 45
ALMERIA	163.762	24.914	25.338	36.872	11.289	16.374	10.857	9.301	13.636	5.279	9.902
CADIZ	214.218	41.676	30.393	46.978	17.234	27.678	14.857	10.850	13.764	5.076	5.712
CORDOBA	150.094	22.712	17.030	27.025	11.762	21.594	9.602	8.154	14.479	6.993	10.743
GRANADA	127.798	23.103	18.340	24.771	9.420	14.148	9.996	8.141	10.568	4.084	5.227
HUELVA	218.631	26.942	23.533	35.552	12.083	19.969	21.364	19.271	34.130	11.660	14.127
JAEN	118.878	17.432	12.479	21.970	11.137	19.372	5.726	5.634	10.908	5.614	8.606
MALAGA	255.228	48.753	38.357	55.499	19.039	29.937	20.156	12.889	16.046	6.157	8.395
SEVILLA	437.300	77.020	56.882	80.520	30.275	50.639	33.616	28.021	40.421	16.616	23.290
ANDALUCIA	1.685.909	282.552	222.352	329.187	122.239	199.711	126.174	102.261	153.952	61.479	86.002
HUESCA	29.341	4.680	3.978	6.463	2.054	2.887	2.641	1.793	2.620	916	1.309
TERUEL	12.667	2.171	1.737	2.455	863	1.408	979	777	1.178	549	550
ZARAGOZA	121.411	20.990	16.236	23.866	7.614	10.932	12.368	8.758	11.040	4.147	5.460
ARAGON	163.419	27.841	21.951	32.784	10.531	15.227	15.988	11.328	14.838	5.612	7.319
ASTURIAS (PRINCIPADO D	106.002	16.064	15.783	20.690	6.737	10.450	8.718	8.861	10.443	3.391	4.865
BALEARS (ILLES)	110.636	17.482	15.132	24.548	8.367	13.352	10.172	6.245	8.367	2.818	4.153
LAS PALMAS	125.680	20.800	16.671	28.353	10.599	15.529	9.650	6.601	9.329	3.504	4.644
STA. C. TENERIFE	110.063	18.549	15.584	25.512	8.376	13.397	8.177	6.072	7.894	2.620	3.882
CANARIAS	235.743	39.349	32.255	53.865	18.975	28.926	17.827	12.673	17.223	6.124	8.526
CANTABRIA	52.175	9.080	7.575	10.186	3.585	5.842	4.219	3.794	4.220	1.718	1.956
ALBACETE	48.448	7.522	6.180	9.280	3.379	6.123	4.106	3.077	4.276	1.781	2.724
CIUDAD REAL	79.347	14.769	10.146	15.401	6.099	11.169	5.868	4.364	6.029	2.383	3.119
CUENCA	27.044	4.547	3.659	5.404	1.895	3.300	1.953	1.494	2.368	980	1.444
GUADALAJARA	36.359	6.905	4.499	6.731	2.063	3.074	4.243	2.380	3.507	1.320	1.637
TOLEDO	80.421	14.543	10.270	14.787	5.111	9.444	6.937	4.855	6.911	3.089	4.474
CASTILLA-LA MANCHA	271.619	48.286	34.754	51.603	18.547	33.110	23.107	16.170	23.091	9.553	13.398
AVILA	18.746	3.425	2.095	3.138	1.338	2.677	1.606	1.109	1.468	614	1.276
BURGOS	35.351	6.797	4.636	6.484	2.244	3.582	3.247	2.803	3.026	1.102	1.430
LEON	42.628	7.966	5.583	8.072	2.991	4.996	2.883	2.686	3.734	1.573	2.144
PALENCIA	16.792	3.391	1.958	2.412	924	1.797	1.723	1.438	1.711	644	794
SALAMANCA	36.754	6.025	4.428	5.675	2.292	4.694	4.168	3.016	3.350	1.427	1.679
SEGOVIA	15.233	2.448	1.720	2.575	865	1.480	1.104	1.183	2.288	757	813
SORIA	7.704	1.545	935	1.342	483	826	762	521	754	241	295
VALLADOLID	69.350	12.366	8.856	11.282	3.742	6.580	7.834	6.703	7.186	2.154	2.647
ZAMORA	18.536	3.329	2.272	3.050	1.390	2.965	1.300	1.198	1.459	620	953
CASTILLA Y LEON	261.094	47.292	32.483	44.030	16.269	29.597	24.627	20.657	24.976	9.132	12.031
BARCELONA	602.372	99.921	78.019	107.115	30.056	43.949	84.437	50.604	58.218	20.447	29.606
GIRONA	56.972	9.309	7.763	11.546	3.600	5.048	6.760	3.784	5.006	1.684	2.472
LLEIDA	62.802	8.911	9.609	16.303	4.727	5.846	4.979	3.329	4.826	1.832	2.440
TARRAGONA	98.088	15.797	14.379	22.129	6.893	10.445	8.721	5.754	7.199	2.700	4.071
CATALUÑA	820.234	133.938	109.770	157.093	45.276	65.288	104.897	63.471	75.249	26.663	38.589
ALICANTE/ALACANT	170.466	28.125	25.551	38.743	12.179	18.791	14.060	9.436	11.922	4.526	7.133
CASTELLON/CASTELLO	76.640	11.979	11.439	16.903	5.338	8.477	6.204	4.270	6.216	2.275	3.539
VALENCIA	404.283	63.443	60.137	88.721	26.695	38.717	39.174	28.539	31.562	11.436	15.859
COM. VALENCIANA	651.389	103.547	97.127	144.367	44.212	65.985	59.438	42.245	49.700	18.237	26.531
BADAJOS	93.174	14.698	9.880	16.999	7.800	13.456	7.611	6.294	8.572	3.583	4.281
CACERES	64.840	9.403	6.288	10.285	5.255	9.683	4.745	4.226	6.768	3.184	5.003
EXTREMADURA	158.014	24.101	16.168	27.284	13.055	23.139	12.356	10.520	15.340	6.767	9.284
A CORUÑA	131.355	20.548	19.317	20.585	6.628	11.977	12.340	13.699	14.997	4.848	6.416
LUGO	22.890	3.884	2.975	3.726	1.354	2.763	1.863	1.978	2.439	858	1.050
OURENSE	23.300	3.691	2.818	3.678	1.463	3.252	1.919	1.983	2.405	870	1.221
PONTEVEDRA	109.119	17.106	14.131	18.815	6.322	10.918	9.082	9.565	12.233	4.550	6.397
GALICIA	286.664	45.229	39.241	46.804	15.767	28.910	25.204	27.225	32.074	11.126	15.084
MADRID (COM. DE)	883.650	139.968	118.684	160.933	47.866	72.736	115.019	76.685	83.742	27.949	40.068
MURCIA (REGION DE)	329.850	52.453	58.067	81.730	22.611	29.386	22.471	18.569	24.787	8.641	11.135
NAVARRA (COM. FORAL DE	73.974	12.497	9.709	14.687	4.315	6.131	7.842	5.521	6.977	2.772	3.523
ALAVA	38.692	7.334	4.901	6.983	2.112	3.132	4.486	3.314	3.539	1.122	1.769
GUIPUZCOA	64.236	9.508	7.089	9.846	3.268	4.785	9.125	6.625	7.380	2.630	3.980
VIZCAYA	155.471	26.487	23.692	25.753	8.581	13.521	17.088	12.907	14.479	5.761	7.202
PAIS VASCO	258.399	43.329	35.682	42.582	13.961	21.438	30.699	22.846	25.398	9.513	12.951
RIOJA (LA)	33.056	5.500	4.451	7.009	2.259	3.609	3.010	2.161	2.535	1.052	1.470
CEUTA	4.340	400	485	930	394	755	209	282	449	180	256
MELILLA	6.489	613	550	1.279	622	1.095	443	451	701	304	431
EXTRANJERO	2.534	348	423	660	261	340	112	124	152	54	60
TOTAL	6.395.190	1.049.869	872.642	1.252.251	415.849	655.027	612.532	452.089	574.214	213.085	297.632

23.2A CONTRATOS DE OBRA O SERVICIO SEGÚN DURACIÓN POR COMUNIDADES AUTÓNOMAS Y PROVINCIAS. AÑO

NOVIEMBRE 2006

	TOTAL	≤ 7 DIAS	> 7 Y ≤ 15 DIAS	> 15 DIAS Y ≤ 1 MES	> 1 Y < 3 MESES	> 3 Y < 6 MESES	> 6 Y < 12 MESES	> 12 Y < 18 MESES	> 18 Y < 24 MESES	> 24 MESES	INDETERMI- NADOS
ALMERIA	163.762	848	958	3.934	3.355	1.195	2.722	51	37	138	150.524
CADIZ	214.218	5.760	3.539	4.529	3.558	2.288	1.402	109	46	28	192.959
CORDOBA	150.094	1.414	6.925	2.724	2.197	1.937	1.335	73	59	70	133.360
GRANADA	127.798	4.370	2.851	2.615	2.575	2.746	2.798	87	92	204	109.460
HUELVA	218.631	2.831	2.980	3.428	3.607	2.109	1.572	49	24	112	201.919
JAEN	118.878	2.113	16.669	7.205	2.177	1.245	1.288	64	56	104	87.957
MALAGA	255.228	11.066	4.604	4.129	5.470	2.978	2.240	97	84	256	224.304
SEVILLA	437.300	15.232	15.367	10.597	6.878	4.483	4.327	233	135	416	379.632
ANDALUCIA	1.685.909	43.634	53.893	39.161	29.817	18.981	17.684	763	533	1.328	1.480.115
HUESCA	29.341	1.010	107	123	412	325	445	12	54	9	26.844
TERUEL	12.667	747	52	121	464	274	277	4	34	9	10.685
ZARAGOZA	121.411	4.056	610	778	1.640	1.446	2.332	75	210	120	110.144
ARAGON	163.419	5.813	769	1.022	2.516	2.045	3.054	91	298	138	147.673
ASTURIAS (PRINCIPADO DE)	106.002	9.299	905	1.307	2.322	1.965	2.663	102	71	57	87.311
BALEARS (ILLES)	110.636	4.188	698	1.712	5.508	6.505	4.933	177	185	384	86.346
LAS PALMAS	125.680	9.304	837	1.271	3.203	4.360	2.698	127	92	74	103.714
STA. C. TENERIFE	110.063	3.616	399	857	2.704	4.720	2.871	80	44	44	94.728
CANARIAS	235.743	12.920	1.236	2.128	5.907	9.080	5.569	207	136	118	198.442
CANTABRIA	52.175	1.492	271	339	951	1.422	828	39	25	57	46.751
ALBACETE	48.448	1.616	267	649	4.470	885	981	26	87	12	39.455
CIUDAD REAL	79.347	2.325	289	706	4.742	2.194	1.288	55	21	52	67.675
CUENCA	27.044	507	116	309	2.584	738	942	71	17	11	21.749
GUADALAJARA	36.359	1.899	226	317	1.680	717	789	34	167	16	30.514
TOLEDO	80.421	1.392	249	845	5.380	2.114	2.319	145	36	236	67.705
CASTILLA-LA MANCHA	271.619	7.739	1.147	2.826	18.856	6.648	6.319	331	328	327	227.098
AVILA	18.746	449	185	519	865	639	399	13	15	23	15.639
BURGOS	35.351	1.075	268	301	826	748	569	10	19	24	31.511
LEON	42.628	1.462	299	387	1.149	1.490	867	42	14	90	36.828
PALENCIA	16.792	351	147	197	590	499	318	9	11	13	14.657
SALAMANCA	36.754	3.519	368	640	1.391	1.726	929	34	20	67	28.060
SEGOVIA	15.233	300	46	99	733	476	521	19	28	32	12.979
SORIA	7.704	765	152	85	356	266	242	11	36	6	5.785
VALLADOLID	69.350	4.894	825	952	1.454	1.339	1.050	39	74	128	58.595
ZAMORA	18.536	717	272	228	774	799	426	71	8	11	15.230
CASTILLA Y LEON	261.094	13.532	2.562	3.408	8.138	7.982	5.321	248	225	394	219.284
BARCELONA	602.372	40.425	5.277	10.328	17.390	14.664	14.728	568	1.012	2.015	495.965
GIRONA	56.972	2.037	381	674	1.842	1.279	1.166	210	22	893	48.468
LLEIDA	62.802	1.045	179	420	1.505	1.407	1.071	17	23	113	57.022
TARRAGONA	98.088	2.739	586	1.049	2.630	2.046	1.469	56	91	223	87.199
CATALUÑA	820.234	46.246	6.423	12.471	23.367	19.396	18.434	851	1.148	3.244	688.654
ALICANTE/ALACANT	170.466	7.293	711	1.471	3.691	3.599	2.460	124	210	108	150.799
CASTELLON/CASTELLO	76.640	1.357	493	2.518	2.075	1.004	1.223	103	18	107	67.742
VALENCIA	404.283	15.865	1.510	3.218	6.489	4.719	4.833	181	138	334	366.996
COM. VALENCIANA	651.389	24.515	2.714	7.207	12.255	9.322	8.516	408	366	549	585.537
BADAJOS	93.174	3.221	1.815	3.039	2.401	1.852	4.164	142	2.306	177	74.057
CACERES	64.840	1.012	1.480	1.484	900	841	2.523	89	1.427	131	54.953
EXTREMADURA	158.014	4.233	3.295	4.523	3.301	2.693	6.687	231	3.733	308	129.010
A CORUÑA	131.355	6.988	656	1.063	3.474	3.219	2.972	115	71	105	112.692
LUGO	22.890	1.017	172	354	1.139	798	1.335	36	9	64	17.966
OURENSE	23.300	1.257	121	292	914	719	1.068	15	8	27	18.879
PONTEVEDRA	109.119	7.926	938	1.355	2.703	2.049	2.619	94	121	257	91.057
GALICIA	286.664	17.188	1.887	3.064	8.230	6.785	7.994	260	209	453	240.594
MADRID (COM. DE)	883.650	59.119	8.876	12.328	22.041	22.360	23.612	1.126	1.137	1.209	731.842
MURCIA (REGION DE)	329.850	3.728	604	814	2.976	1.791	3.690	132	1.139	356	314.620
NAVARRA (COM. FORAL DE)	73.974	1.790	583	513	1.158	990	1.143	46	40	97	67.614
ALAVA	38.692	2.195	863	657	881	686	982	33	14	17	32.364
GUIPUZCOA	64.236	9.286	1.303	2.419	2.301	2.117	2.149	73	24	43	44.521
VIZCAYA	155.471	17.524	1.486	2.361	2.791	3.212	2.961	158	25	58	124.895
PAIS VASCO	258.399	29.005	3.652	5.437	5.973	6.015	6.092	264	63	118	201.780
RIOJA (LA)	33.056	762	258	258	647	612	535	27	5	5	29.947
CEUTA	4.340	148	55	188	151	188	838	15	37	8	2.712
MELILLA	6.489	181	60	419	472	1.692	211	31	15	10	3.398
EXTRANJERO	2.534	139	21	19	49	43	22	5	16	1	2.219
TOTAL	6.395.190	285.671	89.909	99.144	154.635	126.515	124.145	5.354	9.709	9.161	5.490.947

23.3A CONTRATOS DE OBRA O SERVICIO SEGÚN SEXO Y TIPO DE JORNADA POR COMUNIDADES AUTÓNOMAS Y PROVINCIAS. AÑO

NOVIEMBRE 2006

	TOTAL	AMBOS SEXOS		HOMBRES		MUJERES	
		JORNADA PARCIAL	JORNADA COMPLETA	JORNADA PARCIAL	JORNADA COMPLETA	JORNADA PARCIAL	JORNADA COMPLETA
ALMERIA	163.762	15.658	148.104	6.884	107.903	8.774	40.201
CADIZ	214.218	38.965	175.253	15.137	148.822	23.828	26.431
CORDOBA	150.094	23.303	126.791	10.330	89.793	12.973	36.998
GRANADA	127.798	26.715	101.083	10.520	79.262	16.195	21.821
HUELVA	218.631	19.795	198.836	7.093	110.986	12.702	87.850
JAEN	118.878	15.532	103.346	6.377	76.013	9.155	27.333
MALAGA	255.228	51.674	203.554	20.072	171.513	31.602	32.041
SEVILLA	437.300	75.811	361.489	30.310	265.026	45.501	96.463
ANDALUCIA	1.685.909	267.453	1.418.456	106.723	1.049.318	160.730	369.138
HUESCA	29.341	5.036	24.305	1.849	18.213	3.187	6.092
TERUEL	12.667	2.428	10.239	849	7.785	1.579	2.454
ZARAGOZA	121.411	32.958	88.453	14.147	65.491	18.811	22.962
ARAGON	163.419	40.422	122.997	16.845	91.489	23.577	31.508
ASTURIAS (PRINCIPI)	106.002	28.261	77.741	8.377	61.347	19.884	16.394
BALEARS (ILLES)	110.636	20.234	90.402	7.574	71.307	12.660	19.095
LAS PALMAS	125.680	21.671	104.009	7.220	84.732	14.451	19.277
STA. C. TENERIFE	110.063	17.601	92.462	5.955	75.463	11.646	16.999
CANARIAS	235.743	39.272	196.471	13.175	160.195	26.097	36.276
CANTABRIA	52.175	10.730	41.445	3.651	32.617	7.079	8.828
ALBACETE	48.448	8.029	40.419	2.756	29.728	5.273	10.691
CIUDAD REAL	79.347	11.080	68.267	3.575	54.009	7.505	14.258
CUENCA	27.044	4.132	22.912	1.445	17.360	2.687	5.552
GUADALAJARA	36.359	5.794	30.565	2.394	20.878	3.400	9.687
TOLEDO	80.421	13.499	66.922	4.119	50.036	9.380	16.886
CASTILLA-LA MANCHA	271.619	42.534	229.085	14.289	172.011	28.245	57.074
AVILA	18.746	4.621	14.125	1.602	11.071	3.019	3.054
BURGOS	35.351	8.286	27.065	2.838	20.905	5.448	6.160
LEON	42.628	9.603	33.025	3.437	26.171	6.166	6.854
PALENCIA	16.792	3.225	13.567	1.121	9.361	2.104	4.206
SALAMANCA	36.754	15.469	21.285	6.572	16.542	8.897	4.743
SEGOVIA	15.233	2.807	12.426	1.066	8.022	1.741	4.404
SORIA	7.704	1.685	6.019	689	4.442	996	1.577
VALLADOLID	69.350	23.031	46.319	8.994	33.832	14.037	12.487
ZAMORA	18.536	3.473	15.063	1.167	11.839	2.306	3.224
CASTILLA Y LEON	261.094	72.200	188.894	27.486	142.185	44.714	46.709
BARCELONA	602.372	176.823	425.549	68.998	290.062	107.825	135.487
GIRONA	56.972	12.217	44.755	3.652	33.614	8.565	11.141
LLEIDA	62.802	7.705	55.097	2.585	42.811	5.120	12.286
TARRAGONA	98.088	17.453	80.635	5.849	63.794	11.604	16.841
CATALUÑA	820.234	214.198	606.036	81.084	430.281	133.114	175.755
ALICANTE/ALACANT	170.466	34.045	136.421	14.120	109.269	19.925	27.152
CASTELLON/CASTEL	76.640	12.053	64.587	4.408	49.728	7.645	14.859
VALENCIA	404.283	80.419	323.864	30.411	247.302	50.008	76.562
COM. VALENCIANA	651.389	126.517	524.872	48.939	406.299	77.578	118.573
BADAJOS	93.174	17.679	75.495	5.458	57.375	12.221	18.120
CACERES	64.840	10.553	54.287	3.362	37.552	7.191	16.735
EXTREMADURA	158.014	28.232	129.782	8.820	94.927	19.412	34.855
A CORUÑA	131.355	35.733	95.622	14.638	64.417	21.095	31.205
LUGO	22.890	5.742	17.148	1.976	12.726	3.766	4.422
OURENSE	23.300	4.298	19.002	1.507	13.395	2.791	5.607
PONTEVEDRA	109.119	25.648	83.471	11.006	56.286	14.642	27.185
GALICIA	286.664	71.421	215.243	29.127	146.824	42.294	68.419
MADRID (COM. DE)	883.650	251.009	632.641	91.704	448.483	159.305	184.158
MURCIA (REGION DE)	329.850	32.534	297.316	12.710	231.537	19.824	65.779
NAVARRA (COM. FOI)	73.974	16.409	57.565	5.519	41.820	10.890	15.745
ALAVA	38.692	11.557	27.135	4.743	19.719	6.814	7.416
GUIPUZCOA	64.236	22.414	41.822	6.856	27.640	15.558	14.182
VIZCAYA	155.471	43.913	111.558	14.855	83.179	29.058	28.379
PAIS VASCO	258.399	77.884	180.515	26.454	130.538	51.430	49.977
RIOJA (LA)	33.056	5.596	27.460	1.794	21.034	3.802	6.426
CEUTA	4.340	916	3.424	404	2.560	512	864
MELILLA	6.489	1.322	5.167	456	3.703	866	1.464
EXTRANJERO	2.534	223	2.311	63	1.969	160	342
TOTAL	6.395.190	1.347.367	5.047.823	505.194	3.740.444	842.173	1.307.379

24.1A CONTRATOS EVENTUALES POR CIRCUNSTANCIAS DE LA PRODUCCIÓN SEGÚN SEXO Y EDAD POR COMUNIDADES AUTÓNOMAS Y PROVINCIAS. AÑO

NOVIEMBRE 2006

	TOTAL	HOMBRES					MUJERES				
		< 25	25 - 29	30 - 39	40 - 44	≥ 45	< 25	25 - 29	30 - 39	40 - 44	≥ 45
ALMERIA	99.381	14.929	11.864	14.010	3.956	5.205	16.146	10.225	12.907	4.422	5.717
CADIZ	231.143	33.292	21.394	28.382	10.339	19.241	32.611	23.346	33.662	13.106	15.770
CORDOBA	214.178	19.806	13.346	26.016	14.034	31.621	17.900	14.066	31.478	17.907	28.004
GRANADA	193.977	22.337	17.542	24.302	10.054	17.353	22.608	16.616	25.948	12.453	24.764
HUELVA	67.619	8.883	6.615	8.696	3.236	5.540	9.160	7.446	9.460	3.877	4.706
JAEN	139.725	16.860	11.684	22.252	11.601	22.244	10.341	8.175	14.724	7.901	13.943
MALAGA	308.689	40.397	27.634	35.847	12.887	23.509	46.533	31.999	42.350	18.247	29.286
SEVILLA	404.945	57.205	36.884	46.557	18.112	32.445	61.767	41.902	55.035	23.973	31.065
ANDALUCIA	1.659.657	213.709	146.963	206.062	84.219	157.158	217.066	153.775	225.564	101.886	153.255
HUESCA	23.169	3.843	2.774	3.620	1.003	1.462	3.474	2.253	2.782	901	1.057
TERUEL	12.987	2.606	1.390	1.829	584	732	2.268	1.153	1.323	524	578
ZARAGOZA	159.008	28.044	17.510	20.997	5.999	8.504	28.053	16.384	17.898	6.534	9.085
ARAGON	195.164	34.493	21.674	26.446	7.586	10.698	33.795	19.790	22.003	7.959	10.720
ASTURIAS (PRINCIPADO D	108.245	13.918	12.357	13.601	4.007	5.447	15.117	13.910	16.137	5.720	8.031
BALEARS (ILLES)	218.468	33.887	22.506	30.543	9.004	14.254	35.353	21.787	27.532	9.743	13.859
LAS PALMAS	171.863	26.119	17.503	24.441	7.321	9.397	26.329	18.078	24.666	8.794	9.215
STA. C. TENERIFE	152.415	20.485	14.565	20.101	6.387	8.021	23.506	16.809	23.103	8.279	11.159
CANARIAS	324.278	46.604	32.068	44.542	13.708	17.418	49.835	34.887	47.769	17.073	20.374
CANTABRIA	89.072	13.478	9.853	10.939	2.925	4.037	14.291	10.414	12.475	4.837	5.823
ALBACETE	45.986	8.414	5.643	7.460	2.166	2.870	6.878	3.930	5.055	1.771	1.799
CIUDAD REAL	35.813	6.032	3.454	4.589	1.594	2.178	6.195	3.562	4.623	1.720	1.866
CUENCA	15.265	3.050	1.708	2.233	702	870	2.223	1.368	1.689	706	716
GUADALAJARA	49.857	12.243	5.731	6.456	1.582	1.860	7.631	4.367	6.085	1.933	1.969
TOLEDO	70.991	13.191	7.142	9.538	3.228	4.407	10.364	5.776	8.026	3.790	5.529
CASTILLA-LA MANCHA	217.912	42.930	23.678	30.276	9.272	12.185	33.291	19.003	25.478	9.920	11.879
AVILA	18.408	2.882	1.517	1.476	593	841	3.419	1.905	2.825	1.416	1.534
BURGOS	52.822	10.002	5.505	6.472	1.773	2.150	9.163	5.786	6.490	2.409	3.072
LEON	44.063	6.848	4.465	5.013	1.675	2.761	6.902	4.917	5.667	2.456	3.359
PALENCIA	17.636	3.371	1.697	1.681	536	722	3.394	2.171	2.134	819	1.111
SALAMANCA	31.604	6.129	3.075	3.362	973	1.476	5.765	3.179	4.049	1.791	1.805
SEGOVIA	18.453	4.124	1.625	1.779	537	1.034	3.187	1.747	2.330	988	1.102
SORIA	11.586	1.962	1.101	1.426	527	695	1.807	1.093	1.482	617	876
VALLADOLID	70.001	12.521	9.552	9.850	2.357	2.739	10.898	7.845	8.375	2.809	3.055
ZAMORA	14.924	2.421	1.232	1.387	465	738	2.338	1.738	2.196	1.216	1.193
CASTILLA Y LEON	279.497	50.260	29.769	32.446	9.436	13.156	46.873	30.381	35.548	14.521	17.107
BARCELONA	836.756	142.714	95.017	119.612	32.268	41.902	141.976	84.403	100.414	34.287	44.163
GIRONA	124.619	22.020	13.114	17.801	5.509	6.992	21.448	10.816	14.132	5.274	7.513
LLEIDA	54.468	9.440	6.338	8.533	2.423	2.881	9.015	4.871	6.240	2.185	2.542
TARRAGONA	112.276	18.796	11.453	15.772	4.727	6.537	19.967	10.428	13.319	4.788	6.489
CATALUÑA	1.128.119	192.970	125.922	161.718	44.927	58.312	192.406	110.518	134.105	46.534	60.707
ALICANTE/ALACANT	287.707	44.055	32.037	43.911	14.221	22.793	39.955	26.811	33.180	12.913	17.831
CASTELLON/CASTELLO	97.640	17.515	12.134	14.885	3.795	5.384	14.870	9.280	11.251	3.714	4.812
VALENCIA	403.175	66.096	44.634	56.010	16.398	24.287	66.030	43.391	48.015	16.492	21.822
COM. VALENCIANA	788.522	127.666	88.805	114.806	34.414	52.464	120.855	79.482	92.446	33.119	44.465
BADAJOS	170.536	18.277	11.897	26.363	14.302	30.405	13.800	10.955	20.179	10.227	14.131
CACERES	47.426	4.819	3.602	5.543	2.755	5.275	4.149	3.634	6.552	3.468	7.629
EXTREMADURA	217.962	23.096	15.499	31.906	17.057	35.680	17.949	14.589	26.731	13.695	21.760
A CORUÑA	126.405	17.227	15.856	16.041	4.809	7.668	18.534	17.271	16.784	5.481	6.734
LUGO	23.767	4.103	2.496	3.019	959	1.517	3.655	2.862	3.044	970	1.142
OURENSE	20.275	3.121	2.207	2.467	743	1.213	3.074	2.590	2.805	875	1.180
PONTEVEDRA	132.690	23.606	16.837	17.704	5.338	8.224	17.448	15.373	16.601	5.121	6.438
GALICIA	303.137	48.057	37.396	39.231	11.849	18.622	42.711	38.096	39.234	12.447	15.494
MADRID (COM. DE)	888.496	161.188	93.584	106.342	29.025	38.689	153.715	96.793	114.616	40.488	54.056
MURCIA (REGION DE)	286.240	49.876	37.997	47.138	12.906	17.169	42.943	26.281	29.946	10.344	11.640
NAVARRA (COM. FORAL DE)	85.878	15.712	9.020	10.858	2.757	3.501	13.453	9.381	11.154	4.339	5.703
ALAVA	54.959	10.829	7.303	7.592	1.819	1.846	7.487	5.817	6.575	2.207	3.484
GUIPUZCOA	100.126	16.462	10.894	12.053	3.766	4.043	14.354	11.344	14.336	5.162	7.712
VIZCAYA	147.872	26.991	18.520	17.646	4.367	5.765	22.634	18.017	19.505	6.456	7.971
PAIS VASCO	302.957	54.282	36.717	37.291	9.952	11.654	44.475	35.178	40.416	13.825	19.167
RIOJA (LA)	54.715	9.839	6.209	8.890	2.613	3.669	7.296	4.670	6.186	2.286	3.057
CEUTA	5.742	708	509	802	288	399	658	695	934	394	355
MELILLA	2.595	365	234	386	149	177	515	268	353	78	70
EXTRANJERO	859	100	110	148	28	46	147	115	108	19	38
TOTAL	7.157.515	1.133.138	750.870	954.371	306.122	474.735	1.082.744	720.013	908.735	349.227	477.560

24.2A CONTRATOS EVENTUALES POR CIRCUNSTANCIAS DE LA PRODUCCIÓN SEGÚN DURACIÓN POR COMUNIDADES AUTÓNOMAS Y PROVINCIAS. AÑO

NOVIEMBRE 2006

	TOTAL	≤ 1 MES	> 1 Y ≤ 3 MESES	> 3 Y ≤ 6 MESES	≥ 6 MESES
ALMERIA	99.381	43.515	37.858	15.597	2.411
CADIZ	231.143	155.043	48.270	24.453	3.377
CORDOBA	214.178	175.680	22.804	13.898	1.796
GRANADA	193.977	139.184	31.005	20.637	3.151
HUELVA	67.619	45.245	13.712	7.433	1.229
JAEN	139.725	108.519	17.040	12.597	1.569
MALAGA	308.689	167.758	84.774	47.769	8.388
SEVILLA	404.945	281.429	74.083	44.367	5.066
ANDALUCIA	1.659.657	1.116.373	329.546	186.751	26.987
HUESCA	23.169	8.699	7.434	6.291	745
TERUEL	12.987	4.271	4.717	3.122	877
ZARAGOZA	159.008	84.224	42.819	28.103	3.862
ARAGON	195.164	97.194	54.970	37.516	5.484
ASTURIAS (PRINCIPADO DE)	108.245	53.092	33.933	19.294	1.926
BALEARS (ILLES)	218.468	56.888	96.026	56.305	9.249
LAS PALMAS	171.863	44.817	74.588	48.759	3.699
STA. C. TENERIFE	152.415	44.865	64.393	39.553	3.604
CANARIAS	324.278	89.682	138.981	88.312	7.303
CANTABRIA	89.072	47.971	26.771	12.337	1.993
ALBACETE	45.986	21.180	15.691	7.958	1.157
CIUDAD REAL	35.813	13.615	14.038	7.232	928
CUENCA	15.265	5.327	5.974	3.301	663
GUADALAJARA	49.857	30.835	11.244	6.822	956
TOLEDO	70.991	31.770	23.314	14.141	1.766
CASTILLA-LA MANCHA	217.912	102.727	70.261	39.454	5.470
AVILA	18.408	12.379	3.460	2.152	417
BURGOS	52.822	26.162	15.533	9.769	1.358
LEON	44.063	17.039	14.330	11.141	1.553
PALENCIA	17.636	9.973	4.454	2.834	375
SALAMANCA	31.604	18.101	8.536	4.325	642
SEGOVIA	18.453	8.556	5.610	3.550	737
SORIA	11.586	5.374	3.276	2.247	689
VALLADOLID	70.001	39.176	16.210	12.679	1.936
ZAMORA	14.924	7.972	3.886	2.429	637
CASTILLA Y LEON	279.497	144.732	75.295	51.126	8.344
BARCELONA	836.756	339.937	244.476	216.326	36.017
GIRONA	124.619	29.365	51.341	36.184	7.729
LLEIDA	54.468	16.979	21.190	13.464	2.835
TARRAGONA	112.276	31.538	44.886	30.580	5.272
CATALUÑA	1.128.119	417.819	361.893	296.554	51.853
ALICANTE/ALACANT	287.707	94.031	126.296	56.807	10.573
CASTELLON/CASTELLO	97.640	32.292	37.650	24.772	2.926
VALENCIA	403.175	170.613	140.971	79.961	11.630
COM. VALENCIANA	788.522	296.936	304.917	161.540	25.129
BADAJOS	170.536	147.581	13.109	8.996	850
CACERES	47.426	35.319	6.613	5.081	413
EXTREMADURA	217.962	182.900	19.722	14.077	1.263
A CORUÑA	126.405	62.641	33.776	25.494	4.494
LUGO	23.767	6.888	8.221	7.231	1.427
OURENSE	20.275	4.958	6.828	7.520	969
PONTEVEDRA	132.690	58.514	39.453	28.092	6.631
GALICIA	303.137	133.001	88.278	68.337	13.521
MADRID (COM. DE)	888.496	385.051	272.217	202.216	29.012
MURCIA (REGION DE)	286.240	140.205	89.659	49.478	6.898
NAVARRA (COM. FORAL DE)	85.878	46.701	22.896	14.181	2.100
ALAVA	54.959	31.405	12.513	9.703	1.338
GUIPUZCOA	100.126	63.385	17.939	14.844	3.958
VIZCAYA	147.872	90.177	29.695	25.140	2.860
PAIS VASCO	302.957	184.967	60.147	49.687	8.156
RIOJA (LA)	54.715	32.672	14.090	6.739	1.214
CEUTA	5.742	2.971	1.586	967	218
MELILLA	2.595	678	1.243	634	40
EXTRANJERO	859	461	207	155	36
TOTAL	7.157.515	3.533.021	2.062.638	1.355.660	206.196

24.3A CONTRATOS EVENTUALES POR CIRCUNSTANCIAS DE LA PRODUCCIÓN SEGÚN SEXO Y TIPO DE JORNADA POR COMUNIDADES AUTÓNOMAS Y PROVINCIAS. AÑO

NOVIEMBRE 2006

	TOTAL	AMBOS SEXOS		HOMBRES		MUJERES	
		JORNADA PARCIAL	JORNADA COMPLETA	JORNADA PARCIAL	JORNADA COMPLETA	JORNADA PARCIAL	JORNADA COMPLETA
ALMERIA	99.381	20.253	79.128	7.055	42.909	13.198	36.219
CADIZ	231.143	71.719	159.424	25.632	87.016	46.087	72.408
CORDOBA	214.178	25.966	188.212	8.498	96.325	17.468	91.887
GRANADA	193.977	35.111	158.866	11.206	80.382	23.905	78.484
HUELVA	67.619	13.700	53.919	3.655	29.315	10.045	24.604
JAEN	139.725	13.990	125.735	4.966	79.675	9.024	46.060
MALAGA	308.689	82.413	226.276	28.245	112.029	54.168	114.247
SEVILLA	404.945	92.191	312.754	29.307	161.896	62.884	150.858
ANDALUCIA	1.659.657	355.343	1.304.314	118.564	689.547	236.779	614.767
HUESCA	23.169	4.625	18.544	1.423	11.279	3.202	7.265
TERUEL	12.987	2.606	10.381	829	6.312	1.777	4.069
ZARAGOZA	159.008	36.176	122.832	11.947	69.107	24.229	53.725
ARAGON	195.164	43.407	151.757	14.199	86.698	29.208	65.059
ASTURIAS (PRINCIPI)	108.245	33.556	74.689	9.149	40.181	24.407	34.508
BALEARS (ILLES)	218.468	50.229	168.239	20.046	90.148	30.183	78.091
LAS PALMAS	171.863	43.463	128.400	17.073	67.708	26.390	60.692
STA. C. TENERIFE	152.415	35.570	116.845	14.039	55.520	21.531	61.325
CANARIAS	324.278	79.033	245.245	31.112	123.228	47.921	122.017
CANTABRIA	89.072	19.534	69.538	5.189	36.043	14.345	33.495
ALBACETE	45.986	11.108	34.878	3.795	22.758	7.313	12.120
CIUDAD REAL	35.813	7.942	27.871	2.229	15.618	5.713	12.253
CUENCA	15.265	3.412	11.853	1.176	7.387	2.236	4.466
GUADALAJARA	49.857	5.611	44.246	1.860	26.012	3.751	18.234
TOLEDO	70.991	11.454	59.537	3.529	33.977	7.925	25.560
CASTILLA-LA MANCHA	217.912	39.527	178.385	12.589	105.752	26.938	72.633
AVILA	18.408	3.191	15.217	823	6.486	2.368	8.731
BURGOS	52.822	10.321	42.501	2.824	23.078	7.497	19.423
LEON	44.063	15.949	28.114	4.606	16.156	11.343	11.958
PALENCIA	17.636	4.401	13.235	1.381	6.626	3.020	6.609
SALAMANCA	31.604	13.256	18.348	4.296	10.719	8.960	7.629
SEGOVIA	18.453	3.879	14.574	1.203	7.896	2.676	6.678
SORIA	11.586	2.018	9.568	738	4.973	1.280	4.595
VALLADOLID	70.001	18.635	51.366	6.913	30.106	11.722	21.260
ZAMORA	14.924	2.998	11.926	930	5.313	2.068	6.613
CASTILLA Y LEON	279.497	74.648	204.849	23.714	111.353	50.934	93.496
BARCELONA	836.756	230.927	605.829	86.452	345.061	144.475	260.768
GIRONA	124.619	26.990	97.629	9.535	55.901	17.455	41.728
LLEIDA	54.468	11.562	42.906	3.621	25.994	7.941	16.912
TARRAGONA	112.276	27.377	84.899	9.033	48.252	18.344	36.647
CATALUÑA	1.128.119	296.856	831.263	108.641	475.208	188.215	356.055
ALICANTE/ALACANT	287.707	81.556	206.151	31.301	125.716	50.255	80.435
CASTELLON/CASTEL	97.640	16.608	81.032	4.768	48.945	11.840	32.087
VALENCIA	403.175	103.361	299.814	35.492	171.933	67.869	127.881
COM. VALENCIANA	788.522	201.525	586.997	71.561	346.594	129.964	240.403
BADAJOS	170.536	10.869	159.667	3.609	97.635	7.260	62.032
CACERES	47.426	6.751	40.675	2.231	19.763	4.520	20.912
EXTREMADURA	217.962	17.620	200.342	5.840	117.398	11.780	82.944
A CORUÑA	126.405	34.491	91.914	12.058	49.543	22.433	42.371
LUGO	23.767	6.275	17.492	1.867	10.227	4.408	7.265
OURENSE	20.275	5.235	15.040	1.581	8.170	3.654	6.870
PONTEVEDRA	132.690	32.172	100.518	10.711	60.998	21.461	39.520
GALICIA	303.137	78.173	224.964	26.217	128.938	51.956	96.026
MADRID (COM. DE)	888.496	270.355	618.141	102.912	325.916	167.443	292.225
MURCIA (REGION DE)	286.240	56.326	229.914	20.989	144.097	35.337	85.817
NAVARRA (COM. FOI)	85.878	21.440	64.438	6.197	35.651	15.243	28.787
ALAVA	54.959	13.715	41.244	4.603	24.786	9.112	16.458
GUIPUZCOA	100.126	26.839	73.287	8.168	39.050	18.671	34.237
VIZCAYA	147.872	49.392	98.480	16.932	56.357	32.460	42.123
PAIS VASCO	302.957	89.946	213.011	29.703	120.193	60.243	92.818
RIOJA (LA)	54.715	8.829	45.886	2.215	29.005	6.614	16.881
CEUTA	5.742	1.533	4.209	762	1.944	771	2.265
MELILLA	2.595	1.179	1.416	487	824	692	592
EXTRANJERO	859	261	598	105	327	156	271
TOTAL	7.157.515	1.739.320	5.418.195	610.191	3.009.045	1.129.129	2.409.150

25.1A CONTRATOS DE INTERINIDAD SEGÚN SEXO Y EDAD POR COMUNIDADES AUTÓNOMAS Y PROVINCIAS. AÑO

NOVIEMBRE 2006

	TOTAL	HOMBRES					MUJERES				
		< 25	25 - 29	30 - 39	40 - 44	≥ 45	< 25	25 - 29	30 - 39	40 - 44	≥ 45
ALMERIA	13.430	932	704	838	256	361	2.641	2.114	2.738	1.217	1.629
CADIZ	30.043	2.285	2.262	3.066	979	1.168	4.092	4.488	6.201	2.609	2.893
CORDOBA	12.602	794	769	825	388	569	1.759	1.853	2.452	1.468	1.725
GRANADA	18.746	1.560	1.757	2.376	726	671	2.471	2.312	3.516	1.624	1.733
HUELVA	9.609	775	749	845	255	286	1.185	1.436	2.080	995	1.003
JAEN	14.228	1.004	897	1.115	402	455	1.659	1.819	3.520	1.737	1.620
MALAGA	37.322	2.730	2.575	2.857	709	1.088	6.015	6.174	7.189	3.499	4.486
SEVILLA	41.363	3.568	3.365	3.575	1.048	1.151	6.373	6.187	8.373	3.468	4.255
ANDALUCIA	177.343	13.648	13.078	15.497	4.763	5.749	26.195	26.383	36.069	16.617	19.344
HUESCA	4.561	178	146	177	67	105	675	571	900	637	1.105
TERUEL	2.718	83	145	118	32	74	443	268	590	420	545
ZARAGOZA	25.773	1.696	1.173	1.240	424	737	3.655	3.004	4.971	3.096	5.777
ARAGON	33.052	1.957	1.464	1.535	523	916	4.773	3.843	6.461	4.153	7.427
ASTURIAS (PRINCIPADO D	34.839	1.864	2.189	2.451	669	838	3.916	5.705	7.612	3.812	5.783
BALEARS (ILLES)	25.873	1.848	1.639	1.718	475	895	4.403	3.820	5.076	2.250	3.749
LAS PALMAS	42.580	3.713	2.986	4.272	1.263	1.739	5.109	5.045	9.035	4.478	4.940
STA. C. TENERIFE	29.362	1.813	2.144	2.556	709	991	4.041	4.849	5.978	2.837	3.444
CANARIAS	71.942	5.526	5.130	6.828	1.972	2.730	9.150	9.894	15.013	7.315	8.384
CANTABRIA	20.498	1.276	1.309	1.228	439	679	3.056	2.904	4.413	2.109	3.085
ALBACETE	7.911	681	451	463	165	248	1.184	918	1.882	823	1.096
CIUDAD REAL	8.028	595	510	498	154	236	1.313	1.132	1.763	839	988
CUENCA	3.467	270	197	244	71	141	499	408	698	429	510
GUADALAJARA	6.984	1.042	610	748	205	174	998	702	1.228	524	753
TOLEDO	10.555	884	485	631	223	317	1.696	1.417	2.042	1.143	1.717
CASTILLA-LA MANCHA	36.945	3.472	2.253	2.584	818	1.116	5.690	4.577	7.613	3.758	5.064
AVILA	3.925	252	172	188	100	122	483	455	836	480	837
BURGOS	12.341	936	730	630	200	286	1.688	1.748	2.460	1.330	2.333
LEON	10.299	658	639	735	207	340	1.192	1.264	2.208	1.310	1.746
PALENCIA	6.439	546	324	336	72	114	996	807	1.422	691	1.131
SALAMANCA	8.394	457	494	632	220	326	997	1.041	1.912	970	1.345
SEGOVIA	5.483	657	396	214	43	109	798	756	1.102	546	862
SORIA	3.792	479	352	198	132	155	462	448	732	311	523
VALLADOLID	19.395	1.582	1.638	1.487	432	417	2.404	2.598	3.896	1.911	3.030
ZAMORA	3.315	215	146	184	51	95	507	477	761	396	483
CASTILLA Y LEON	73.383	5.782	4.891	4.604	1.457	1.964	9.527	9.594	15.329	7.945	12.290
BARCELONA	215.483	18.108	12.709	14.380	3.707	6.138	46.247	33.618	37.518	16.466	26.592
GIRONA	15.317	1.050	876	1.161	459	591	2.842	2.250	2.847	1.166	2.075
LLEIDA	8.592	545	463	656	166	205	1.573	1.125	1.800	814	1.245
TARRAGONA	17.759	1.830	1.207	1.165	342	509	3.464	2.635	3.099	1.316	2.192
CATALUÑA	257.151	21.533	15.255	17.362	4.674	7.443	54.126	39.628	45.264	19.762	32.104
ALICANTE/ALACANT	24.019	1.525	1.516	1.809	541	937	3.631	3.272	5.028	2.304	3.456
CASTELLON/CASTELLO	8.633	538	596	569	126	239	1.289	1.228	1.735	1.000	1.313
VALENCIA	61.464	5.323	4.514	4.126	1.257	1.713	11.193	10.021	11.303	4.830	7.184
COM. VALENCIANA	94.116	7.386	6.626	6.504	1.924	2.889	16.113	14.521	18.066	8.134	11.953
BADAJOS	10.239	665	664	872	250	373	1.459	1.660	2.205	1.045	1.046
CACERES	9.321	564	606	698	243	327	1.167	1.602	2.074	1.042	998
EXTREMADURA	19.560	1.229	1.270	1.570	493	700	2.626	3.262	4.279	2.087	2.044
A CORUÑA	28.410	1.829	2.221	2.200	547	808	3.551	4.947	6.248	2.688	3.371
LUGO	5.707	264	237	302	124	188	650	708	1.536	719	979
OURENSE	6.110	287	326	405	100	246	792	965	1.394	679	916
PONTEVEDRA	29.343	2.409	3.006	2.475	655	839	3.710	5.303	5.918	2.257	2.771
GALICIA	69.570	4.789	5.790	5.382	1.426	2.081	8.703	11.923	15.096	6.343	8.037
MADRID (COM. DE)	157.600	13.051	10.322	10.791	3.133	5.046	22.144	22.803	30.968	14.236	25.106
MURCIA (REGION DE)	19.746	1.587	1.504	1.363	367	417	3.636	3.312	4.094	1.517	1.949
NAVARRA (COM. FORAL DE)	35.466	2.405	1.677	1.928	494	664	6.045	5.112	7.414	3.864	5.863
ALAVA	18.093	1.921	1.478	1.327	298	425	2.468	2.542	3.392	1.439	2.803
GUIPUZCOA	40.546	2.281	2.057	2.725	833	1.445	6.035	6.159	8.669	4.059	6.283
VIZCAYA	72.594	3.986	3.722	4.503	1.322	2.044	10.249	10.611	15.187	8.168	12.802
PAIS VASCO	131.233	8.188	7.257	8.555	2.453	3.914	18.752	19.312	27.248	13.666	21.888
RIOJA (LA)	9.396	693	522	598	223	303	1.477	1.316	1.931	929	1.404
CEUTA	3.197	122	206	248	81	154	218	501	889	361	417
MELILLA	1.678	76	125	94	44	68	184	214	399	251	223
EXTRANJERO	222	9	22	18	1	7	27	24	66	19	29
TOTAL	1.272.810	96.441	82.529	90.858	26.429	38.573	200.761	188.648	253.300	119.128	176.143

**25.2A CONTRATOS DE INTERINIDAD SEGÚN DURACIÓN POR COMUNIDADES AUTÓNOMAS Y PROVINCIAS.
AÑO**

NOVIEMBRE 2006

	TOTAL	≤ 7 DIAS	> 7 Y ≤ 15 DIAS	> 15 DIAS Y ≤ 1 MES	> 1 Y ≤ 3 MESES	> 3 Y ≤ 6 MESES	> 6 Y ≤ 12 MESES	> 12 Y ≤ 18 MESES	> 18 Y ≤ 24 MESES	> 24 MESES	INDETERMI- NADOS
ALMERIA	13.430	1.006	586	1.147	501	273	54	7	7	5	9.844
CADIZ	30.043	4.417	2.480	3.829	1.698	860	136	24	8	6	16.585
CORDOBA	12.602	2.177	923	1.545	998	519	64	7	9	2	6.358
GRANADA	18.746	4.671	1.148	2.246	1.111	663	124	17	5	4	8.757
HUELVA	9.609	1.661	573	1.182	671	258	36	5	1		5.222
JAEN	14.228	2.685	1.193	1.915	812	460	87	5	1	1	7.069
MALAGA	37.322	6.416	2.937	4.709	2.342	1.295	279	22	27	30	19.265
SEVILLA	41.363	6.407	3.097	4.705	2.695	1.614	343	21	27	42	22.412
ANDALUCIA	177.343	29.440	12.937	21.278	10.828	5.942	1.123	108	85	90	95.512
HUESCA	4.561	549	352	370	190	137	22	1	1	3	2.936
TERUEL	2.718	667	169	327	176	105	15	1	1	1	1.256
ZARAGOZA	25.773	2.578	1.762	3.324	1.432	746	136	20	9	8	15.758
ARAGON	33.052	3.794	2.283	4.021	1.798	988	173	22	11	12	19.950
ASTURIAS (PRINCIPADO D	34.839	6.890	2.409	3.543	1.564	796	144	18	8	7	19.460
BALEARS (ILLES)	25.873	2.857	2.564	3.223	2.437	1.362	382	23	23	7	12.995
LAS PALMAS	42.580	2.608	2.496	6.310	3.148	1.185	237	15	19	22	26.540
STA. C. TENERIFE	29.362	1.249	1.564	3.115	2.090	962	275	8	8	9	20.082
CANARIAS	71.942	3.857	4.060	9.425	5.238	2.147	512	23	27	31	46.622
CANTABRIA	20.498	2.827	1.613	2.064	1.255	500	60	6	12	12	12.149
ALBACETE	7.911	1.829	605	788	371	279	70	4	6	1	3.958
CIUDAD REAL	8.028	965	542	945	444	263	86	5	35	8	4.735
CUENCA	3.467	225	364	503	231	90	64	5	7	30	1.948
GUADALAJARA	6.984	1.447	236	409	415	189	33	4	3	22	4.226
TOLEDO	10.555	946	583	1.065	702	386	58	6	17	43	6.749
CASTILLA-LA MANCHA	36.945	5.412	2.330	3.710	2.163	1.207	311	24	68	104	21.616
AVILA	3.925	827	284	299	245	156	61	6	3		2.044
BURGOS	12.341	1.935	927	1.398	1.078	538	177	21	5	14	6.248
LEON	10.299	1.337	804	1.149	689	342	142	13	4	1	5.818
PALENCIA	6.439	1.204	353	538	378	166	56	5		1	3.738
SALAMANCA	8.394	1.777	721	969	630	358	247	22	3	5	3.662
SEGOVIA	5.483	500	320	422	316	145	64	12	4	1	3.699
SORIA	3.792	988	188	234	255	136	37	7	6		1.941
VALLADOLID	19.395	3.265	1.169	1.796	1.040	540	268	35	6	6	11.270
ZAMORA	3.315	327	274	395	299	146	48	10	3	2	1.811
CASTILLA Y LEON	73.383	12.160	5.040	7.200	4.930	2.527	1.100	131	34	30	40.231
BARCELONA	215.483	63.316	8.518	16.937	14.070	7.060	1.400	227	66	160	103.729
GIRONA	15.317	1.919	808	1.289	1.458	810	190	15	5	10	8.813
LLEIDA	8.592	1.270	651	890	572	385	53	8	3	1	4.759
TARRAGONA	17.759	2.257	864	1.103	1.144	799	171	23	6	12	11.380
CATALUÑA	257.151	68.762	10.841	20.219	17.244	9.054	1.814	273	80	183	128.681
ALICANTE/ALACANT	24.019	1.649	1.052	2.550	2.196	1.098	214	14	17	19	15.210
CASTELLON/CASTELLO	8.633	1.142	500	651	684	533	79	7	4	3	5.030
VALENCIA	61.464	10.971	2.638	5.027	4.086	2.282	474	42	39	18	35.887
COM. VALENCIANA	94.116	13.762	4.190	8.228	6.966	3.913	767	63	60	40	56.127
BADAJOS	10.239	1.248	703	1.406	1.163	530	68	4	11	1	5.105
CACERES	9.321	2.643	716	1.098	597	227	36	5		1	3.998
EXTREMADURA	19.560	3.891	1.419	2.504	1.760	757	104	9	11	2	9.103
A CORUÑA	28.410	4.132	2.591	3.610	2.107	986	118	17	5	12	14.832
LUGO	5.707	612	476	829	517	169	33	3			3.068
OURENSE	6.110	1.660	600	747	515	163	16	1	4	2	2.402
PONTEVEDRA	29.343	4.763	1.847	3.109	1.806	1.060	79	27	5	4	16.643
GALICIA	69.570	11.167	5.514	8.295	4.945	2.378	246	48	14	18	36.945
MADRID (COM. DE)	157.600	9.890	7.093	16.888	15.818	6.236	2.029	206	114	153	99.173
MURCIA (REGION DE)	19.746	2.371	817	1.713	1.595	1.153	282	18	14	6	11.777
NAVARRA (COM. FORAL DE	35.466	5.585	1.602	1.712	1.307	702	349	37	25	16	24.131
ALAVA	18.093	3.963	882	1.230	825	446	205	15	11	17	10.499
GUIPUZCOA	40.546	12.602	3.409	4.303	2.440	1.354	718	88	46	71	15.515
VIZCAYA	72.594	18.131	3.926	6.320	3.066	1.604	553	65	25	70	38.834
PAIS VASCO	131.233	34.696	8.217	11.853	6.331	3.404	1.476	168	82	158	64.848
RIOJA (LA)	9.396	1.195	690	888	786	335	79	15	2	4	5.402
CEUTA	3.197	653	612	549	86	63	7	4	3	10	1.210
MELILLA	1.678	414	167	224	66	42	24				741
EXTRANJERO	222	46	34	21	13	3					105
TOTAL	1.272.810	219.669	74.432	127.558	87.130	43.509	10.982	1.196	673	883	706.778

25.3A CONTRATOS DE INTERINIDAD SEGÚN SEXO Y TIPO DE JORNADA POR COMUNIDADES AUTÓNOMAS Y PROVINCIAS. AÑO

NOVIEMBRE 2006

	TOTAL	AMBOS SEXOS		HOMBRES		MUJERES	
		JORNADA PARCIAL	JORNADA COMPLETA	JORNADA PARCIAL	JORNADA COMPLETA	JORNADA PARCIAL	JORNADA COMPLETA
ALMERIA	13.430	2.138	11.292	231	2.860	1.907	8.432
CADIZ	30.043	8.681	21.362	1.140	8.620	7.541	12.742
CORDOBA	12.602	3.307	9.295	398	2.947	2.909	6.348
GRANADA	18.746	4.380	14.366	623	6.467	3.757	7.899
HUELVA	9.609	3.607	6.002	449	2.461	3.158	3.541
JAEN	14.228	3.166	11.062	254	3.619	2.912	7.443
MALAGA	37.322	10.039	27.283	1.325	8.634	8.714	18.649
SEVILLA	41.363	12.208	29.155	1.832	10.875	10.376	18.280
ANDALUCIA	177.343	47.526	129.817	6.252	46.483	41.274	83.334
HUESCA	4.561	1.905	2.656	89	584	1.816	2.072
TERUEL	2.718	718	2.000	50	402	668	1.598
ZARAGOZA	25.773	10.873	14.900	855	4.415	10.018	10.485
ARAGON	33.052	13.496	19.556	994	5.401	12.502	14.155
ASTURIAS (PRINCIPI)	34.839	9.609	25.230	1.005	7.006	8.604	18.224
BALEARS (ILLES)	25.873	5.480	20.393	832	5.743	4.648	14.650
LAS PALMAS	42.580	9.508	33.072	1.129	12.844	8.379	20.228
STA. C. TENERIFE	29.362	6.501	22.861	780	7.433	5.721	15.428
CANARIAS	71.942	16.009	55.933	1.909	20.277	14.100	35.656
CANTABRIA	20.498	5.497	15.001	449	4.482	5.048	10.519
ALBACETE	7.911	3.201	4.710	314	1.694	2.887	3.016
CIUDAD REAL	8.028	2.319	5.709	296	1.697	2.023	4.012
CUENCA	3.467	1.045	2.422	104	819	941	1.603
GUADALAJARA	6.984	1.301	5.683	175	2.604	1.126	3.079
TOLEDO	10.555	3.906	6.649	405	2.135	3.501	4.514
CASTILLA-LA MANCHA	36.945	11.772	25.173	1.294	8.949	10.478	16.224
AVILA	3.925	1.552	2.373	120	714	1.432	1.659
BURGOS	12.341	3.655	8.686	259	2.523	3.396	6.163
LEON	10.299	3.246	7.053	317	2.262	2.929	4.791
PALENCIA	6.439	2.207	4.232	238	1.154	1.969	3.078
SALAMANCA	8.394	2.926	5.468	393	1.736	2.533	3.732
SEGOVIA	5.483	1.785	3.698	94	1.325	1.691	2.373
SORIA	3.792	735	3.057	79	1.237	656	1.820
VALLADOLID	19.395	6.400	12.995	763	4.793	5.637	8.202
ZAMORA	3.315	1.125	2.190	166	525	959	1.665
CASTILLA Y LEON	73.383	23.631	49.752	2.429	16.269	21.202	33.483
BARCELONA	215.483	71.564	143.919	10.484	44.558	61.080	99.361
GIRONA	15.317	4.607	10.710	568	3.569	4.039	7.141
LLEIDA	8.592	2.796	5.796	317	1.718	2.479	4.078
TARRAGONA	17.759	5.009	12.750	426	4.627	4.583	8.123
CATALUÑA	257.151	83.976	173.175	11.795	54.472	72.181	118.703
ALICANTE/ALACANT	24.019	8.505	15.514	891	5.437	7.614	10.077
CASTELLON/CASTEL	8.633	2.225	6.408	184	1.884	2.041	4.524
VALENCIA	61.464	16.125	45.339	1.754	15.179	14.371	30.160
COM. VALENCIANA	94.116	26.855	67.261	2.829	22.500	24.026	44.761
BADAJOS	10.239	2.665	7.574	286	2.538	2.379	5.036
CACERES	9.321	2.898	6.423	550	1.888	2.348	4.535
EXTREMADURA	19.560	5.563	13.997	836	4.426	4.727	9.571
A CORUÑA	28.410	6.974	21.436	1.148	6.457	5.826	14.979
LUGO	5.707	890	4.817	90	1.025	800	3.792
OURENSE	6.110	953	5.157	91	1.273	862	3.884
PONTEVEDRA	29.343	5.221	24.122	876	8.508	4.345	15.614
GALICIA	69.570	14.038	55.532	2.205	17.263	11.833	38.269
MADRID (COM. DE)	157.600	49.628	107.972	7.676	34.667	41.952	73.305
MURCIA (REGION DE)	19.746	5.103	14.643	657	4.581	4.446	10.062
NAVARRA (COM. FOI)	35.466	12.549	22.917	1.059	6.109	11.490	16.808
ALAVA	18.093	5.441	12.652	752	4.697	4.689	7.955
GUIPUZCOA	40.546	14.438	26.108	1.287	8.054	13.151	18.054
VIZCAYA	72.594	25.645	46.949	2.523	13.054	23.122	33.895
PAIS VASCO	131.233	45.524	85.709	4.562	25.805	40.962	59.904
RIOJA (LA)	9.396	2.553	6.843	195	2.144	2.358	4.699
CEUTA	3.197	363	2.834	28	783	335	2.051
MELILLA	1.678	327	1.351	41	366	286	985
EXTRANJERO	222	45	177	4	53	41	124
TOTAL	1.272.810	379.544	893.266	47.051	287.779	332.493	605.487

26.1A CONTRATOS TEMPORALES DE MINUSVALIDOS SEGÚN SEXO Y EDAD POR COMUNIDADES AUTÓNOMAS Y PROVINCIAS. AÑO

NOVIEMBRE 2006

TOTAL	HOMBRES					MUJERES					
	< 25	25 - 29	30 - 39	40 - 44	>= 45	< 25	25 - 29	30 - 39	40 - 44	>= 45	
ALMERIA	152	14	23	26	16	31	6	7	15	2	12
CADIZ	239	16	25	62	27	36	10	11	21	10	21
CORDOBA	129	9	13	41	6	28	5	8	14	2	3
GRANADA	280	24	34	60	23	48	20	19	27	13	12
HUELVA	103	6	10	26	9	22	1	7	11	2	9
JAEN	131	10	16	36	14	15	9	5	11	9	6
MALAGA	467	43	59	105	41	56	15	32	58	22	36
SEVILLA	418	35	56	93	31	60	23	24	52	22	22
ANDALUCIA	1.919	157	236	449	167	296	89	113	209	82	121
HUESCA	72	4	6	11	8	26	1	1	4	3	8
TERUEL	21			7	4	5			1	1	3
ZARAGOZA	507	38	39	86	63	131	17	33	37	19	44
ARAGON	600	42	45	104	75	162	18	34	42	23	55
ASTURIAS (PRINCIPADO D	466	30	46	115	52	98	24	24	26	16	35
BALEARS (ILLES)	357	40	27	62	29	69	19	22	36	20	33
LAS PALMAS	364	28	33	85	32	45	21	21	49	19	31
STA. C. TENERIFE	259	20	34	56	38	29	13	9	22	20	18
CANARIAS	623	48	67	141	70	74	34	30	71	39	49
CANTABRIA	170	14	14	49	18	27	3	12	14	8	11
ALBACETE	98	7	5	27	15	17	4	7	7	6	3
CIUDAD REAL	88	4	9	34	12	15	1	2	11		
CUENCA	40	6	3	6	9	11		2		1	2
GUADALAJARA	86	6	6	16	11	12	3	4	13	9	6
TOLEDO	121	11	10	28	23	23	3	2	10	2	9
CASTILLA-LA MANCHA	433	34	33	111	70	78	11	17	41	18	20
AVILA	17	3	3	6	1	3	1				
BURGOS	102	10	15	30	13	18	2	4	5	3	2
LEON	178	9	16	45	22	41	4	7	17	3	14
PALENCIA	44	7	5	12	5	6	2	1	3	2	1
SALAMANCA	68	3	5	16	16	10	1	6	5	3	3
SEGOVIA	26	1	3	3	4	8		2	3		2
SORIA	14	1		4	1	2			2	1	3
VALLADOLID	246	20	23	49	18	51	12	22	25	11	15
ZAMORA	31		3	6	1	12			4	1	4
CASTILLA Y LEON	726	54	73	171	81	151	22	42	64	24	44
BARCELONA	1.911	185	168	344	176	314	94	104	226	112	188
GIRONA	272	36	16	57	33	61	16	10	12	16	15
LLEIDA	139	9	11	20	17	28	7	7	20	8	12
TARRAGONA	256	29	16	50	23	56	13	8	27	9	25
CATALUÑA	2.578	259	211	471	249	459	130	129	285	145	240
ALICANTE/ALACANT	370	23	32	72	49	67	18	27	39	18	25
CASTELLON/CASTELLO	152	12	13	30	17	37	5	6	16	11	5
VALENCIA	832	67	76	153	92	185	25	52	83	39	60
COM. VALENCIANA	1.354	102	121	255	158	289	48	85	138	68	90
BADAJOS	152	13	12	38	22	26	2	13	9	10	7
CACERES	58	4	4	12	4	17	2	3	8		4
EXTREMADURA	210	17	16	50	26	43	4	16	17	10	11
A CORUÑA	305	32	39	69	30	46	13	18	26	15	17
LUGO	99	9	7	20	10	23	2	5	10	9	4
OURENSE	73	7	7	21	10	11	2	3	7	2	3
PONTEVEDRA	316	21	50	90	42	45	10	16	28	3	11
GALICIA	793	69	103	200	92	125	27	42	71	29	35
MADRID (COM. DE)	1.733	155	169	323	172	271	98	96	220	87	142
MURCIA (REGION DE)	715	76	58	171	71	136	32	35	77	22	37
NAVARRA (COM. FORAL DE	182	13	15	41	16	30	13	11	22	11	10
ALAVA	149	3	16	43	14	22	7	5	17	5	17
GUIPUZCOA	279	23	27	54	27	52	11	12	30	20	23
VIZCAYA	377	29	37	87	53	52	7	22	44	19	27
PAIS VASCO	805	55	80	184	94	126	25	39	91	44	67
RIOJA (LA)	92	7	9	22	13	16	2	2	10	4	7
CEUTA	17	1	2	3	2	2	1	3	2		1
MELILLA	20		2	2	2	5		3	4	2	
EXTRANJERO											
TOTAL	13.793	1.173	1.327	2.924	1.457	2.457	600	755	1.440	652	1.008

26.2A CONTRATOS TEMPORALES DE MINUSVÁLIDOS SEGÚN DURACIÓN POR COMUNIDADES AUTÓNOMAS Y PROVINCIAS. AÑO

NOVIEMBRE 2006

	TOTAL	12 MESES	> 12 Y <= 18 MESES	> 18 Y <= 24 MESES	> 24 MESES
ALMERIA	152	142	7		3
CADIZ	239	227	10	1	1
CORDOBA	129	124	4		1
GRANADA	280	276	3		1
HUELVA	103	98	4	1	
JAEN	131	126	3	1	1
MALAGA	467	386	77	2	2
SEVILLA	418	355	57	4	2
ANDALUCIA	1.919	1.734	165	9	11
HUESCA	72	72			
TERUEL	21	20	1		
ZARAGOZA	507	494	8	1	4
ARAGON	600	586	9	1	4
ASTURIAS (PRINCIPADO DE)	466	458	6		2
BALEARS (ILLES)	357	304	52		1
LAS PALMAS	364	343	19		2
STA. C. TENERIFE	259	253	4	1	1
CANARIAS	623	596	23	1	3
CANTABRIA	170	165	4		1
ALBACETE	98	93	3		2
CIUDAD REAL	88	85	1	1	1
CUENCA	40	37	3		
GUADALAJARA	86	82	4		
TOLEDO	121	114	6		1
CASTILLA-LA MANCHA	433	411	17	1	4
AVILA	17	16	1		
BURGOS	102	97	5		
LEON	178	166	11		1
PALENCIA	44	39	5		
SALAMANCA	68	66	2		
SEGOVIA	26	24	2		
SORIA	14	14			
VALLADOLID	246	230	13	1	2
ZAMORA	31	30			1
CASTILLA Y LEON	726	682	39	1	4
BARCELONA	1.911	1.878	29	3	1
GIRONA	272	256	12	3	1
LLEIDA	139	136	1		2
TARRAGONA	256	251	2	1	2
CATALUÑA	2.578	2.521	44	7	6
ALICANTE/ALACANT	370	363	6		1
CASTELLON/CASTELLO	152	148	3	1	
VALENCIA	832	810	16	1	5
COM. VALENCIANA	1.354	1.321	25	2	6
BADAJOS	152	146	5		1
CACERES	58	54	3	1	
EXTREMADURA	210	200	8	1	1
A CORUÑA	305	294	7	3	1
LUGO	99	96	2		1
OURENSE	73	70	3		
PONTEVEDRA	316	306	7	3	
GALICIA	793	766	19	6	2
MADRID (COM. DE)	1.733	1.656	54	12	11
MURCIA (REGION DE)	715	689	6	1	19
NAVARRA (COM. FORAL DE)	182	173	7	1	1
ALAVA	149	97	47	1	4
GUIPUZCOA	279	68	207	3	1
VIZCAYA	377	241	119	3	14
PAIS VASCO	805	406	373	7	19
RIOJA (LA)	92	89	2		1
CEUTA	17	17			
MELILLA	20	10	10		
EXTRANJERO					
TOTAL	13.793	12.784	863	50	96

26.3A CONTRATOS TEMPORALES DE MINUSVÁLIDOS SEGÚN SEXO Y TIPO DE JORNADA POR COMUNIDADES AUTÓNOMAS Y PROVINCIAS. AÑO

NOVIEMBRE 2006

	TOTAL	AMBOS SEXOS		HOMBRES		MUJERES	
		JORNADA PARCIAL	JORNADA COMPLETA	JORNADA PARCIAL	JORNADA COMPLETA	JORNADA PARCIAL	JORNADA COMPLETA
ALMERIA	152	17	135	9	101	8	34
CADIZ	239	49	190	31	135	18	55
CORDOBA	129	24	105	14	83	10	22
GRANADA	280	53	227	33	156	20	71
HUELVA	103	17	86	12	61	5	25
JAEN	131	29	102	11	80	18	22
MALAGA	467	104	363	49	255	55	108
SEVILLA	418	78	340	42	233	36	107
ANDALUCIA	1.919	371	1.548	201	1.104	170	444
HUESCA	72	12	60	8	47	4	13
TERUEL	21	3	18	1	15	2	3
ZARAGOZA	507	102	405	44	313	58	92
ARAGON	600	117	483	53	375	64	108
ASTURIAS (PRINCIPIALES)	466	62	404	38	303	24	101
BALEARS (ILLES)	357	63	294	20	207	43	87
LAS PALMAS	364	96	268	45	178	51	90
STA. C. TENERIFE	259	51	208	26	151	25	57
CANARIAS	623	147	476	71	329	76	147
CANTABRIA	170	22	148	12	110	10	38
ALBACETE	98	17	81	7	64	10	17
CIUDAD REAL	88	5	83	4	70	1	13
CUENCA	40	5	35	4	31	1	4
GUADALAJARA	86	13	73	4	47	9	26
TOLEDO	121	15	106	6	89	9	17
CASTILLA-LA MANCHA	433	55	378	25	301	30	77
AVILA	17		17		16		1
BURGOS	102	11	91	8	78	3	13
LEON	178	20	158	11	122	9	36
PALENCIA	44	1	43	1	34		9
SALAMANCA	68	9	59	2	48	7	11
SEGOVIA	26	6	20	3	16	3	4
SORIA	14	5	9	2	6	3	3
VALLADOLID	246	59	187	23	138	36	49
ZAMORA	31	8	23	4	18	4	5
CASTILLA Y LEON	726	119	607	54	476	65	131
BARCELONA	1.911	438	1.473	210	977	228	496
GIRONA	272	34	238	18	185	16	53
LLEIDA	139	39	100	15	70	24	30
TARRAGONA	256	50	206	19	155	31	51
CATALUÑA	2.578	561	2.017	262	1.387	299	630
ALICANTE/ALACANT	370	65	305	23	220	42	85
CASTELLON/CASTEL	152	30	122	14	95	16	27
VALENCIA	832	117	715	59	514	58	201
COM. VALENCIANA	1.354	212	1.142	96	829	116	313
BADAJOS	152	22	130	14	97	8	33
CACERES	58	12	46	6	35	6	11
EXTREMADURA	210	34	176	20	132	14	44
A CORUÑA	305	41	264	15	201	26	63
LUGO	99	19	80	12	57	7	23
OURENSE	73	10	63	3	53	7	10
PONTEVEDRA	316	50	266	35	213	15	53
GALICIA	793	120	673	65	524	55	149
MADRID (COM. DE)	1.733	333	1.400	149	941	184	459
MURCIA (REGION DE)	715	105	610	47	465	58	145
NAVARRA (COM. FORNOS)	182	9	173	3	112	6	61
ALAVA	149	8	141	1	97	7	44
GUIPUZCOA	279	42	237	18	165	24	72
VIZCAYA	377	42	335	14	244	28	91
PAIS VASCO	805	92	713	33	506	59	207
RIOJA (LA)	92	8	84	5	62	3	22
CEUTA	17	6	11	4	6	2	5
MELILLA	20	5	15	3	8	2	7
EXTRANJERO							
TOTAL	13.793	2.441	11.352	1.161	8.177	1.280	3.175

27.1A CONTRATOS TEMPORALES DE INSERCIÓN SEGÚN SEXO Y EDAD POR COMUNIDADES AUTÓNOMAS Y PROVINCIAS. AÑO

NOVIEMBRE 2006

	TOTAL	HOMBRES					MUJERES				
		< 25	25 - 29	30 - 39	40 - 44	>= 45	< 25	25 - 29	30 - 39	40 - 44	>= 45
ALMERIA	5						4	1			
CADIZ	33	2	1	1			5	10	7	5	2
CORDOBA	15	2	2	1			2	5	2	1	
GRANADA	51	2	4	8	2	3	6	6	12	4	4
HUELVA	5			1	1		1	1			1
JAEN	1								1		
MALAGA	9	2	1				1	3	2		
SEVILLA	47		7	6	2		8	9	11	1	3
ANDALUCIA	166	8	15	17	5	3	23	38	36	11	10
HUESCA											
TERUEL											
ZARAGOZA											
ARAGON											
ASTURIAS (PRINCIPADO D	1					1					
BALEARS (ILLES)											
LAS PALMAS											
STA. C. TENERIFE											
CANARIAS											
CANTABRIA											
ALBACETE											
CIUDAD REAL	129		8	4	11	15		7	23	14	47
CUENCA											
GUADALAJARA											
TOLEDO	1			1							
CASTILLA-LA MANCHA	130		8	5	11	15		7	23	14	47
AVILA											
BURGOS											
LEON											
PALENCIA											
SALAMANCA											
SEGOVIA											
SORIA											
VALLADOLID	2							2			
ZAMORA											
CASTILLA Y LEON	2							2			
BARCELONA	35	4	3	12	2	7	1	1	3	1	1
GIRONA	2				1	1					
LLEIDA											
TARRAGONA	3		1					1		1	
CATALUÑA	40	4	4	12	3	8	1	2	3	2	1
ALICANTE/ALACANT	5			1	1	1			2		
CASTELLON/CASTELLO	7						1	1	2	2	1
VALENCIA	21	1		3	2	1	2	2	5	1	4
COM. VALENCIANA	33	1		4	3	2	3	3	9	3	5
BADAJOS	1		1								
CACERES											
EXTREMADURA	1		1								
A CORUÑA											
LUGO											
OURENSE											
PONTEVEDRA	1				1						
GALICIA	1				1						
MADRID (COM. DE)	54	4		4	3	7	5	4	9	8	10
MURCIA (REGION DE)											
NAVARRA (COM. FORAL DE)	5			1	2				1	1	
ALAVA											
GUIPUZCOA	1					1					
VIZCAYA	25		1	3	2	2	2	3	4	3	5
PAIS VASCO	26		1	3	2	3	2	3	4	3	5
RIOJA (LA)											
CEUTA											
MELILLA											
EXTRANJERO											
TOTAL	459	17	29	46	30	39	34	59	85	42	78

27.2A CONTRATOS TEMPORALES DE INSERCIÓN SEGÚN DURACIÓN POR COMUNIDADES AUTÓNOMAS Y PROVINCIAS. AÑO

NOVIEMBRE 2006

TOTAL	≤ 7 DIAS	> 7 Y ≤ 15 DIAS	> 15 DIAS Y ≤ 1 MES	> 1 Y ≤ 3 MESES	> 3 Y ≤ 6 MESES	> 6 Y ≤ 12 MESES	> 12 Y ≤ 18 MESES	> 18 Y ≤ 24 MESES	> 24 MESES	INDETERMINADOS
ALMERIA	5					1	4			
CADIZ	33	6		2		25				
CORDOBA	15	1			3	1	10			
GRANADA	51	11		2		30	8			
HUELVA	5			1		2	2			
JAEN	1						1			
MALAGA	9	1				3	5			
SEVILLA	47	9			1	6	31			
ANDALUCIA	166	28		5	4	68	61			
HUESCA										
TERUEL										
ZARAGOZA										
ARAGON										
ASTURIAS (PRINCIPADO D	1				1					
BALEARS (ILLES)										
LAS PALMAS										
STA. C. TENERIFE										
CANARIAS										
CANTABRIA										
ALBACETE										
CIUDAD REAL	129	16			8	105				
CUENCA										
GUADALAJARA										
TOLEDO	1				1					
CASTILLA-LA MANCHA	130	16			9	105				
AVILA										
BURGOS										
LEON										
PALENCIA										
SALAMANCA										
SEGOVIA										
SORIA										
VALLADOLID	2						2			
ZAMORA										
CASTILLA Y LEON	2						2			
BARCELONA	35	34				1				
GIRONA	2					2				
LLEIDA										
TARRAGONA	3					2	1			
CATALUÑA	40	34				5	1			
ALICANTE/ALACANT	5				3	2				
CASTELLON/CASTELLO	7					7				
VALENCIA	21	1			12	7	1			
COM. VALENCIANA	33	1			15	16	1			
BADAJOS	1					1				
CACERES										
EXTREMADURA	1					1				
A CORUÑA										
LUGO										
OURENSE										
PONTEVEDRA	1					1				
GALICIA	1					1				
MADRID (COM. DE)	54	2			2	40	10			
MURCIA (REGION DE)										
NAVARRA (COM. FORAL DE	5					1	4			
ALAVA										
GUIPUZCOA	1						1			
VIZCAYA	25					25				
PAIS VASCO	26					25	1			
RIOJA (LA)										
CEUTA										
MELILLA										
EXTRANJERO										
TOTAL	459	81		5	31	262	80			

27.3A CONTRATOS TEMPORALES DE INSERCIÓN SEGÚN SEXO Y TIPO DE JORNADA POR COMUNIDADES AUTÓNOMAS Y PROVINCIAS. AÑO

NOVIEMBRE 2006

	TOTAL	AMBOS SEXOS		HOMBRES		MUJERES	
		JORNADA PARCIAL	JORNADA COMPLETA	JORNADA PARCIAL	JORNADA COMPLETA	JORNADA PARCIAL	JORNADA COMPLETA
ALMERIA	5		5				5
CADIZ	33	7	26	1	3	6	23
CORDOBA	15		15		5		10
GRANADA	51	9	42	4	15	5	27
HUELVA	5	1	4		2	1	2
JAEN	1		1				1
MALAGA	9	6	3	1	2	5	1
SEVILLA	47		47		15		32
ANDALUCIA	166	23	143	6	42	17	101
HUESCA							
TERUEL							
ZARAGOZA							
ARAGON							
ASTURIAS (PRINCIPI)	1		1		1		
BALEARS (ILLES)							
LAS PALMAS							
STA. C. TENERIFE							
CANARIAS							
CANTABRIA							
ALBACETE							
CIUDAD REAL	129	1	128	1	37		91
CUENCA							
GUADALAJARA							
TOLEDO	1		1		1		
CASTILLA-LA MANCHA	130	1	129	1	38		91
AVILA							
BURGOS							
LEON							
PALENCIA							
SALAMANCA							
SEGOVIA							
SORIA							
VALLADOLID	2	2				2	
ZAMORA							
CASTILLA Y LEON	2	2				2	
BARCELONA	35	1	34		28	1	6
GIRONA	2		2		2		
LLEIDA							
TARRAGONA	3		3		1		2
CATALUÑA	40	1	39		31	1	8
ALICANTE/ALACANT	5	5		3		2	
CASTELLON/CASTEL	7	1	6			1	6
VALENCIA	21	8	13	5	2	3	11
COM. VALENCIANA	33	14	19	8	2	6	17
BADAJOS	1		1		1		
CACERES							
EXTREMADURA	1		1		1		
A CORUÑA							
LUGO							
OURENSE							
PONTEVEDRA	1		1		1		
GALICIA	1		1		1		
MADRID (COM. DE)	54	5	49	1	17	4	32
MURCIA (REGION DE)							
NAVARRA (COM. FOI)	5		5		3		2
ALAVA							
GUIPUZCOA	1	1		1			
VIZCAYA	25	25		8		17	
PAIS VASCO	26	26		9		17	
RIOJA (LA)							
CEUTA							
MELILLA							
EXTRANJERO							
TOTAL	459	72	387	25	136	47	251

28.1A CONTRATOS DE RELEVO SEGÚN SEXO Y EDAD POR COMUNIDADES AUTÓNOMAS Y PROVINCIAS. AÑO

NOVIEMBRE 2006

TOTAL	HOMBRES					MUJERES					
	< 25	25 - 29	30 - 39	40 - 44	>= 45	< 25	25 - 29	30 - 39	40 - 44	>= 45	
ALMERIA	98	11	17	20	1	3	7	16	15	5	3
CADIZ	267	22	62	81	18	27	10	20	21	1	5
CORDOBA	151	15	36	32	10	12	7	17	13	3	6
GRANADA	152	25	34	34	7	7	6	15	17	3	4
HUELVA	123	9	38	34	14	9	1	4	7	4	3
JAEN	101	8	23	32	10	3	5	12	6	1	1
MALAGA	254	30	55	60	15	10	12	25	30	9	8
SEVILLA	682	104	154	195	30	33	28	50	63	13	12
ANDALUCIA	1.828	224	419	488	105	104	76	159	172	39	42
HUESCA	168	27	22	42	11	21	7	8	13	10	7
TERUEL	127	19	20	26	9	18	4	1	15	7	8
ZARAGOZA	1.564	273	293	299	106	147	84	130	117	54	61
ARAGON	1.859	319	335	367	126	186	95	139	145	71	76
ASTURIAS (PRINCIPADO D	1.508	133	412	481	105	104	32	58	97	34	52
BALEARS (ILLES)	367	36	44	77	18	29	28	45	54	17	19
LAS PALMAS	150	19	17	52	5	7	4	15	22	4	5
STA. C. TENERIFE	191	12	30	50	19	12	7	16	30	11	4
CANARIAS	341	31	47	102	24	19	11	31	52	15	9
CANTABRIA	474	50	125	123	41	43	15	28	28	11	10
ALBACETE	103	20	17	20	9	7	3	9	10	3	5
CIUDAD REAL	102	14	32	20	5	11	2	9	6	1	2
CUENCA	44	3	9	9	2	5	1	11	3	1	
GUADALAJARA	116	17	16	34	9	9		10	16	1	4
TOLEDO	174	25	42	28	14	21	9	14	15	3	3
CASTILLA-LA MANCHA	539	79	116	111	39	53	15	53	50	9	14
AVILA	24	5	1	4	3		2	3	4	1	1
BURGOS	558	89	143	148	23	31	14	34	36	9	31
LEON	171	26	26	38	10	21	6	16	11	8	9
PALENCIA	148	21	31	34	12	6	3	13	17	6	5
SALAMANCA	117	17	22	29	9	5	9	10	10	2	4
SEGOVIA	73	10	15	18	7	5	1	6	6	2	3
SORIA	54	3	8	15	5	5	3	5	6	2	2
VALLADOLID	429	66	93	79	30	29	18	46	45	8	15
ZAMORA	33	3	3	10	6	1	2	2	3	2	1
CASTILLA Y LEON	1.607	240	342	375	105	103	58	135	138	40	71
BARCELONA	3.892	438	610	874	218	289	235	372	523	139	194
GIRONA	472	75	61	117	28	46	17	32	40	18	38
LLEIDA	211	25	35	56	18	18	9	19	14	6	11
TARRAGONA	507	60	75	124	35	62	34	27	38	24	28
CATALUÑA	5.082	598	781	1.171	299	415	295	450	615	187	271
ALICANTE/ALACANT	665	78	135	158	40	63	44	55	57	16	19
CASTELLON/CASTELLO	462	70	74	119	47	57	21	23	33	9	9
VALENCIA	1.410	215	269	337	85	135	55	111	136	37	30
COM. VALENCIANA	2.537	363	478	614	172	255	120	189	226	62	58
BADAJOS	94	21	19	19	5	7	6	7	10		
CACERES	88	8	13	18	6	8	4	12	13	3	3
EXTREMADURA	182	29	32	37	11	15	10	19	23	3	3
A CORUÑA	437	54	104	92	28	35	18	52	35	11	8
LUGO	103	20	32	16	5	3		13	10	1	3
OURENSE	75	14	16	18	3	4	1	6	8	2	3
PONTEVEDRA	847	112	236	203	28	43	19	84	88	15	19
GALICIA	1.462	200	388	329	64	85	38	155	141	29	33
MADRID (COM. DE)	3.795	462	664	828	205	271	169	335	455	180	226
MURCIA (REGION DE)	200	33	42	52	12	9	12	16	17	5	2
NAVARRA (COM. FORAL DE	1.209	193	208	290	86	81	39	100	127	33	52
ALAVA	751	113	178	198	44	42	13	50	68	23	22
GUIPUZCOA	1.528	230	337	365	97	107	53	98	150	48	43
VIZCAYA	1.797	268	397	473	109	131	43	113	129	58	76
PAIS VASCO	4.076	611	912	1.036	250	280	109	261	347	129	141
RIOJA (LA)	260	28	42	57	15	37	17	17	21	5	21
CEUTA	4		1			1				2	
MELILLA	6	2		3					1		
EXTRANJERO											
TOTAL	27.336	3.631	5.388	6.541	1.677	2.090	1.139	2.190	2.709	871	1.100

28.2A CONTRATOS DE RELEVO SEGÚN DURACIÓN POR COMUNIDADES AUTÓNOMAS Y PROVINCIAS. AÑO

NOVIEMBRE 2006

	TOTAL	≤ 7 DIAS	> 7 Y ≤ 15 DIAS	> 15 DIAS Y ≤ 1 MES	> 1 Y ≤ 3 MESES	> 3 Y ≤ 6 MESES	> 6 Y ≤ 12 MESES	> 12 Y ≤ 18 MESES	> 18 Y ≤ 24 MESES	> 24 MESES	INDETERMINADOS
ALMERIA	98				2	4	7	1	10	74	
CADIZ	267				1	3	5	7	13	238	
CORDOBA	151				1	3	4	10	7	126	
GRANADA	152				1	1	5		12	133	
HUELVA	123					2	4	5	5	107	
JAEN	101					1	1	4	5	90	
MALAGA	254	2			1	4	10	6	13	218	
SEVILLA	682	3			2	3	15	12	36	611	
ANDALUCIA	1.828	5			8	21	51	45	101	1.597	
HUESCA	168	1				1	5	2	6	153	
TERUEL	127	1			1			4	7	114	
ZARAGOZA	1.564	3			7	18	68	50	98	1.320	
ARAGON	1.859	5			8	19	73	56	111	1.587	
ASTURIAS (PRINCIPADO D	1.508	3	2		6	8	23	36	67	1.363	
BALEARS (ILLES)	367	1			2	1	17	13	29	304	
LAS PALMAS	150			1	3	1	7	5	6	127	
STA. C. TENERIFE	191						7	2	16	166	
CANARIAS	341			1	3	1	14	7	22	293	
CANTABRIA	474	3			2	4	13	10	25	417	
ALBACETE	103				1		3	3	6	90	
CIUDAD REAL	102						7	7	7	81	
CUENCA	44					1	2	4	4	33	
GUADALAJARA	116				1		5	3	10	97	
TOLEDO	174	1			1	2	6	3	12	149	
CASTILLA-LA MANCHA	539	1			3	3	23	20	39	450	
AVILA	24									24	
BURGOS	558				5	3	12	11	34	493	
LEON	171				1	2	1	2	10	155	
PALENCIA	148						3	2	6	137	
SALAMANCA	117					1	3	2	6	105	
SEGOVIA	73						3	3	5	62	
SORIA	54						1	2	4	47	
VALLADOLID	429	3		1	4	3	15	8	28	367	
ZAMORA	33						1		1	31	
CASTILLA Y LEON	1.607	3		1	10	9	39	30	94	1.421	
BARCELONA	3.892	9	4	3	22	35	106	108	246	3.359	
GIRONA	472				2	6	21	12	31	400	
LLEIDA	211				1	4	15	6	17	168	
TARRAGONA	507	2		1	3	4	16	23	40	418	
CATALUÑA	5.082	11	4	4	28	49	158	149	334	4.345	
ALICANTE/ALACANT	665	4	1		3	5	22	16	61	553	
CASTELLON/CASTELLO	462			1		3	13	10	43	392	
VALENCIA	1.410	2	1	2	3	18	49	44	94	1.197	
COM. VALENCIANA	2.537	6	2	3	6	26	84	70	198	2.142	
BADAJOS	94	1						1	7	85	
CACERES	88			1			5	1	1	80	
EXTREMADURA	182	1		1			5	2	8	165	
A CORUÑA	437	2			2	8	10	10	24	381	
LUGO	103					2	1	3	5	92	
OURENSE	75	1					3	3	5	63	
PONTEVEDRA	847	1			2	4	15	25	37	763	
GALICIA	1.462	4			4	14	29	41	71	1.299	
MADRID (COM. DE)	3.795	15	2	3	18	32	99	102	218	3.305	1
MURCIA (REGION DE)	200	1				1	8	4	17	169	
NAVARRA (COM. FORAL DE)	1.209	1			8	6	22	40	58	1.074	
ALAVA	751				2	4	19	13	31	682	
GUIPUZCOA	1.528	6		3	10	18	37	31	64	1.359	
VIZCAYA	1.797		1		6	17	39	45	91	1.598	
PAIS VASCO	4.076	6	1	3	18	39	95	89	186	3.639	
RIOJA (LA)	260			1	3	7	7	8	21	213	
CEUTA	4						2	1		1	
MELILLA	6									6	
EXTRANJERO											
TOTAL	27.336	66	11	17	127	240	762	723	1.599	23.790	1

28.3A CONTRATOS DE RELEVO SEGÚN SEXO Y TIPO DE JORNADA POR COMUNIDADES AUTÓNOMAS Y PROVINCIAS. AÑO

NOVIEMBRE 2006

	TOTAL	AMBOS SEXOS		HOMBRES		MUJERES	
		JORNADA PARCIAL	JORNADA COMPLETA	JORNADA PARCIAL	JORNADA COMPLETA	JORNADA PARCIAL	JORNADA COMPLETA
ALMERIA	98	16	82	9	43	7	39
CADIZ	267	69	198	41	169	28	29
CORDOBA	151	41	110	23	82	18	28
GRANADA	152	60	92	32	75	28	17
HUELVA	123	23	100	17	87	6	13
JAEN	101	25	76	18	58	7	18
MALAGA	254	73	181	37	133	36	48
SEVILLA	682	135	547	77	439	58	108
ANDALUCIA	1.828	442	1.386	254	1.086	188	300
HUESCA	168	34	134	16	107	18	27
TERUEL	127	43	84	21	71	22	13
ZARAGOZA	1.564	272	1.292	116	1.002	156	290
ARAGON	1.859	349	1.510	153	1.180	196	330
ASTURIAS (PRINCIPI)	1.508	224	1.284	128	1.107	96	177
BALEARS (ILLES)	367	118	249	49	155	69	94
LAS PALMAS	150	27	123	14	86	13	37
STA. C. TENERIFE	191	49	142	27	96	22	46
CANARIAS	341	76	265	41	182	35	83
CANTABRIA	474	57	417	31	351	26	66
ALBACETE	103	23	80	8	65	15	15
CIUDAD REAL	102	18	84	10	72	8	12
CUENCA	44	4	40	2	26	2	14
GUADALAJARA	116	10	106	8	77	2	29
TOLEDO	174	27	147	17	113	10	34
CASTILLA-LA MANCHA	539	82	457	45	353	37	104
AVILA	24	10	14	3	10	7	4
BURGOS	558	177	381	113	321	64	60
LEON	171	46	125	30	91	16	34
PALENCIA	148	39	109	14	90	25	19
SALAMANCA	117	33	84	17	65	16	19
SEGOVIA	73	17	56	6	49	11	7
SORIA	54	11	43	4	32	7	11
VALLADOLID	429	119	310	55	242	64	68
ZAMORA	33	13	20	6	17	7	3
CASTILLA Y LEON	1.607	465	1.142	248	917	217	225
BARCELONA	3.892	904	2.988	310	2.119	594	869
GIRONA	472	108	364	46	281	62	83
LLEIDA	211	46	165	15	137	31	28
TARRAGONA	507	115	392	48	308	67	84
CATALUÑA	5.082	1.173	3.909	419	2.845	754	1.064
ALICANTE/ALACANT	665	160	505	88	386	72	119
CASTELLON/CASTEL	462	38	424	17	350	21	74
VALENCIA	1.410	304	1.106	140	901	164	205
COM. VALENCIANA	2.537	502	2.035	245	1.637	257	398
BADAJOS	94	17	77	8	63	9	14
CACERES	88	45	43	26	27	19	16
EXTREMADURA	182	62	120	34	90	28	30
A CORUÑA	437	92	345	32	281	60	64
LUGO	103	19	84	8	68	11	16
OURENSE	75	17	58	9	46	8	12
PONTEVEDRA	847	355	492	255	367	100	125
GALICIA	1.462	483	979	304	762	179	217
MADRID (COM. DE)	3.795	976	2.819	397	2.033	579	786
MURCIA (REGION DE)	200	52	148	29	119	23	29
NAVARRA (COM. FOR)	1.209	174	1.035	66	792	108	243
ALAVA	751	57	694	19	556	38	138
GUIPUZCOA	1.528	141	1.387	44	1.092	97	295
VIZCAYA	1.797	164	1.633	66	1.312	98	321
PAIS VASCO	4.076	362	3.714	129	2.960	233	754
RIOJA (LA)	260	64	196	19	160	45	36
CEUTA	4	1	3		2	1	1
MELILLA	6	4	2	3	2	1	
EXTRANJERO							
TOTAL	27.336	5.666	21.670	2.594	16.733	3.072	4.937

29.1A CONTRATOS POR JUBILACIÓN PARCIAL SEGÚN SEXO Y EDAD POR COMUNIDADES AUTÓNOMAS Y PROVINCIAS. AÑO

NOVIEMBRE 2006

	TOTAL	HOMBRES					MUJERES				
		< 25	25 - 29	30 - 39	40 - 44	>= 45	< 25	25 - 29	30 - 39	40 - 44	>= 45
ALMERIA	74					64				10	
CADIZ	272					249				23	
CORDOBA	142					120				22	
GRANADA	145					114				31	
HUELVA	128					118				10	
JAEN	75					68				7	
MALAGA	255					203				52	
SEVILLA	455					382				73	
ANDALUCIA	1.546					1.318				228	
HUESCA	147					121				26	
TERUEL	106					87				19	
ZARAGOZA	1.318					1.105				213	
ARAGON	1.571					1.313				258	
ASTURIAS (PRINCIPADO D	1.373					1.214				159	
BALEARS (ILLES)	268					201				67	
LAS PALMAS	123					95				28	
STA. C. TENERIFE	172					126				46	
CANARIAS	295					221				74	
CANTABRIA	488					433				55	
ALBACETE	118					107				11	
CIUDAD REAL	142					134				8	
CUENCA	27					25				2	
GUADALAJARA	80					75				5	
TOLEDO	113					102				11	
CASTILLA-LA MANCHA	480					443				37	
AVILA	32					29				3	
BURGOS	485					431				54	
LEON	140					107				33	
PALENCIA	175					151				24	
SALAMANCA	101					86				15	
SEGOVIA	58					49				9	
SORIA	54					49				5	
VALLADOLID	474					417				57	
ZAMORA	27					18				9	
CASTILLA Y LEON	1.546					1.337				209	
BARCELONA	3.248					2.424				824	
GIRONA	397					313				84	
LLEIDA	178					140				38	
TARRAGONA	474					401				73	
CATALUÑA	4.297					3.278				1.019	
ALICANTE/ALACANT	553					462				91	
CASTELLON/CASTELLO	390					351				39	
VALENCIA	1.135					983				152	
COM. VALENCIANA	2.078					1.796				282	
BADAJOS	68					58				10	
CACERES	82					66				16	
EXTREMADURA	150					124				26	
A CORUÑA	438					379				59	
LUGO	90					78				12	
OURENSE	77					65				12	
PONTEVEDRA	764					660				104	
GALICIA	1.369					1.182				187	
MADRID (COM. DE)	3.657					2.818				839	
MURCIA (REGION DE)	160					135				25	
NAVARRA (COM. FORAL DE	1.039					849				190	
ALAVA	743					634				109	
GUIPUZCOA	1.471					1.205				266	
VIZCAYA	1.896					1.590				306	
PAIS VASCO	4.110					3.429				681	
RIOJA (LA)	258					208				50	
CEUTA	2					2					
MELILLA	3					3					
EXTRANJERO	1					1					
TOTAL	24.691					20.305				4.386	

29.2A CONTRATOS POR JUBILACIÓN PARCIAL SEGÚN DURACIÓN POR COMUNIDADES AUTÓNOMAS Y PROVINCIAS. AÑO

NOVIEMBRE 2006

	TOTAL	≤ 7 DIAS	> 7 Y ≤ 15 DIAS	> 15 DIAS Y ≤ 1 MES	> 1 Y ≤ 3 MESES	> 3 Y ≤ 6 MESES	> 6 Y ≤ 12 MESES	> 12 Y ≤ 18 MESES	> 18 Y ≤ 24 MESES	> 24 MESES	INDETERMINADOS
ALMERIA	74		1				1		6	57	9
CADIZ	272	1			1	4	1	3	6	242	14
CORDOBA	142					1	1	5	4	112	19
GRANADA	145	1				1			4	127	12
HUELVA	128	1				1		4	7	97	18
JAEN	75								5	65	5
MALAGA	255	1			1		1	3	9	211	29
SEVILLA	455				2	2	7	5	19	372	48
ANDALUCIA	1.546	4	1		4	9	11	20	60	1.283	154
HUESCA	147					2		1	5	119	20
TERUEL	106	2						2	2	91	9
ZARAGOZA	1.318	2				4	16	11	60	1.012	213
ARAGON	1.571	4				6	16	14	67	1.222	242
ASTURIAS (PRINCIPADO D	1.373	5	1	1		1	15	25	45	1.236	44
BALEARS (ILLES)	268				1	2	3	2	10	197	53
LAS PALMAS	123	1		2			1	2	3	107	7
STA. C. TENERIFE	172	2			2		1	1	13	148	5
CANARIAS	295	3		2	2		2	3	16	255	12
CANTABRIA	488	1			1		7	8	21	442	8
ALBACETE	118				1		3	1	2	96	15
CIUDAD REAL	142							2	4	129	7
CUENCA	27							1		24	2
GUADALAJARA	80					2	2		3	67	6
TOLEDO	113	1					1	1	8	95	7
CASTILLA-LA MANCHA	480	1			1	2	6	5	17	411	37
AVILA	32									25	7
BURGOS	485	2				1	7	4	18	439	14
LEON	140				1	1	1	1	5	117	14
PALENCIA	175						6		5	155	9
SALAMANCA	101		1						2	76	22
SEGOVIA	58							1	4	49	4
SORIA	54						1	1	3	41	8
VALLADOLID	474	2		1			7	4	20	415	25
ZAMORA	27						1		1	21	4
CASTILLA Y LEON	1.546	4	1	1	1	2	23	11	58	1.338	107
BARCELONA	3.248	4		1	4	9	39	49	138	2.672	332
GIRONA	397	2					3	5	25	343	19
LLEIDA	178					1	7	3	10	141	16
TARRAGONA	474	1		1		1	8	8	17	385	53
CATALUÑA	4.297	7		2	4	11	57	65	190	3.541	420
ALICANTE/ALACANT	553	2		1	1	3	9	7	31	457	42
CASTELLON/CASTELLO	390	2					9	6	31	326	16
VALENCIA	1.135	1			2	4	9	15	57	951	96
COM. VALENCIANA	2.078	5		1	3	7	27	28	119	1.734	154
BADAJOS	68								4	61	3
CACERES	82			1			1		1	72	7
EXTREMADURA	150			1			1		5	133	10
A CORUÑA	438			1			4	7	21	392	13
LUGO	90						2	2	6	78	2
OURENSE	77						2	2	5	61	7
PONTEVEDRA	764				1	2	6	19	30	693	13
GALICIA	1.369			1	1	2	14	30	62	1.224	35
MADRID (COM. DE)	3.657	10		2	7	12	35	33	163	3.169	226
MURCIA (REGION DE)	160			1	1	1	2	2	4	126	23
NAVARRA (COM. FORAL DE)	1.039	2		1	1	1	6	11	23	939	56
ALAVA	743	1		1	1		4	4	24	694	14
GUIPUZCOA	1.471	2	1		3	6	16	15	42	1.360	26
VIZCAYA	1.896	1			2	3	18	21	76	1.722	53
PAIS VASCO	4.110	4	1	1	6	9	38	40	142	3.776	93
RIOJA (LA)	258			2		2	3	6	16	205	24
CEUTA	2							1		1	
MELILLA	3									2	1
EXTRANJERO	1									1	
TOTAL	24.691	50	4	15	33	67	266	304	1.018	21.235	1.699

30.1A CONTRATOS DE SUSTITUCIÓN POR JUBILACIÓN A LOS 64 AÑOS SEGÚN SEXO Y EDAD POR COMUNIDADES AUTÓNOMAS Y PROVINCIAS.

NOVIEMBRE 2006

TOTAL	HOMBRES					MUJERES				
	< 25	25 - 29	30 - 39	40 - 44	>= 45	< 25	25 - 29	30 - 39	40 - 44	>= 45
ALMERIA	10	3		4		2			1	
CADIZ	34		2	11	1	5	2	1	6	3
CORDOBA	12	1	2	3	1	1		1	2	1
GRANADA	13	2	1	2		4	1		1	1
HUELVA	17	1	2	1	4	2		1	2	1
JAEN	3			1					1	1
MALAGA	10	1		1		1		1	2	2
SEVILLA	30		4	8	1	3	1	1	7	2
ANDALUCIA	129	8	11	31	7	18	4	5	22	9
HUESCA	21	3	3	4	2	3	2	1	1	1
TERUEL	2		1	1						
ZARAGOZA	99	10	8	24	8	19	2	7	8	3
ARAGON	122	13	12	29	10	22	4	8	9	4
ASTURIAS (PRINCIPADO D	40	3	5	4	3	5	1	7	4	4
BALEARS (ILLES)	23	4	4	3	1	2	4	1	2	1
LAS PALMAS	23	1		7	3	2		3	1	4
STA. C. TENERIFE	56	2	14	14	5	1	1	1	9	5
CANARIAS	79	3	14	21	8	3	1	4	10	9
CANTABRIA	57	8	8	7	8	6	2	5	6	3
ALBACETE	24	4	3	5	5	4			1	1
CIUDAD REAL	11		2	3	1	3	1		1	
CUENCA	6	1		2		3				
GUADALAJARA	8	3	1	1			1			2
TOLEDO	47	3	7	10	4	10		2	6	3
CASTILLA-LA MANCHA	96	11	13	21	10	20	2	2	8	6
AVILA	4			1	1	1				
BURGOS	36	4	2	7	4	8		1	3	3
LEON	31	9	8	6	1	2	1		1	1
PALENCIA	21	1	5	4	1	3	1	1	3	1
SALAMANCA	1	1								
SEGOVIA	21	6	3	5	3	2	1	1		
SORIA	17	3	1	6	1	2			3	1
VALLADOLID	26	5	4	7	1	2	1		3	1
ZAMORA	5			2		2			1	
CASTILLA Y LEON	162	29	24	38	12	22	4	3	14	6
BARCELONA	78	16	8	16	1	13	5	4	6	3
GIRONA	28	6	3	9	3	2	1		2	1
LLEIDA	19	3	3	2	2	5	1	1	1	1
TARRAGONA	9	2	3	1	1					2
CATALUÑA	134	27	17	28	7	20	7	5	9	6
ALICANTE/ALACANT	29	5	4	8	3	4		2	1	1
CASTELLON/CASTELLO	7	1	1	3		1				1
VALENCIA	32	2	3	6	4	5	3	4	4	1
COM. VALENCIANA	68	8	8	17	7	10	3	6	5	2
BADAJOS	24	1	4	8	2	3		3	3	
CACERES	20		2	5	3	3	1		2	4
EXTREMADURA	44	1	6	13	5	6	1	3	5	4
A CORUÑA	33	3	4	5	2	2		5	5	2
LUGO	2				1			1		
OURENSE	5		1	2						1
PONTEVEDRA	8	3	1		1	2		1		1
GALICIA	48	6	6	7	4	4		7	5	3
MADRID (COM. DE)	343	38	37	65	25	41	10	26	38	19
MURCIA (REGION DE)	27	4	5	10	2	2	1	2		1
NAVARRA (COM. FORAL DE	26	3	4	7	4	3	1	1	2	1
ALAVA	13	1		4	4	1	1	1		1
GUIPUZCOA	16	3		2	1	4	2		2	2
VIZCAYA	42	3	8	4	4	4	1	2	6	3
PAIS VASCO	71	7	8	10	9	9	4	3	8	3
RIOJA (LA)	13	2	2	3	2	2		1		1
CEUTA										
MELILLA	5			1				1	2	1
EXTRANJERO										
TOTAL	1.487	175	184	315	124	195	49	90	149	79

30.2A CONTRATOS DE SUSTITUCIÓN POR JUBILACIÓN A LOS 64 AÑOS SEGÚN DURACIÓN POR COMUNIDADES AUTÓNOMAS Y PROVINCIAS.

NOVIEMBRE 2006

	TOTAL	12 MESES	> 12 Y <= 18 MESES	> 18 Y <= 24 MESES	> 24 MESES
ALMERIA	10	8	2		
CADIZ	34	31	3		
CORDOBA	12	12			
GRANADA	13	13			
HUELVA	17	16	1		
JAEN	3	3			
MALAGA	10	10			
SEVILLA	30	30			
ANDALUCIA	129	123	6		
HUESCA	21	19	2		
TERUEL	2	2			
ZARAGOZA	99	95	3	1	
ARAGON	122	116	5	1	
ASTURIAS (PRINCIPADO DE)	40	36	4		
BALEARS (ILLES)	23	21	2		
LAS PALMAS	23	23			
STA. C. TENERIFE	56	56			
CANARIAS	79	79			
CANTABRIA	57	56	1		
ALBACETE	24	22	2		
CIUDAD REAL	11	10	1		
CUENCA	6	6			
GUADALAJARA	8	8			
TOLEDO	47	42	5		
CASTILLA-LA MANCHA	96	88	8		
AVILA	4	4			
BURGOS	36	36			
LEON	31	31			
PALENCIA	21	20	1		
SALAMANCA	1	1			
SEGOVIA	21	20			1
SORIA	17	16	1		
VALLADOLID	26	25	1		
ZAMORA	5	5			
CASTILLA Y LEON	162	158	3		1
BARCELONA	78	74	3		1
GIRONA	28	28			
LLEIDA	19	18		1	
TARRAGONA	9	9			
CATALUÑA	134	129	3	1	1
ALICANTE/ALACANT	29	29			
CASTELLON/CASTELLO	7	7			
VALENCIA	32	30	1	1	
COM. VALENCIANA	68	66	1	1	
BADAJOS	24	20	4		
CACERES	20	20			
EXTREMADURA	44	40	4		
A CORUÑA	33	29	2		2
LUGO	2	2			
OURENSE	5	5			
PONTEVEDRA	8	7			1
GALICIA	48	43	2		3
MADRID (COM. DE)	343	320	22		1
MURCIA (REGION DE)	27	27			
NAVARRA (COM. FORAL DE)	26	24	2		
ALAVA	13	12	1		
GUIPUZCOA	16	15	1		
VIZCAYA	42	34	8		
PAIS VASCO	71	61	10		
RIOJA (LA)	13	13			
CEUTA					
MELILLA	5	4	1		
EXTRANJERO					
TOTAL	1.487	1.404	74	3	6

31.1A CONTRATOS EN PRÁCTICAS SEGÚN SEXO Y EDAD POR COMUNIDADES AUTÓNOMAS Y PROVINCIAS. AÑO

NOVIEMBRE 2006

TOTAL	HOMBRES					MUJERES					
	< 25	25 - 29	30 - 39	40 - 44	>= 45	< 25	25 - 29	30 - 39	40 - 44	>= 45	
ALMERIA	973	246	185	33	2	1	290	173	37	4	2
CADIZ	1.753	487	244	56	3	3	627	291	36	4	2
CORDOBA	918	306	155	18	1	1	286	129	21		1
GRANADA	1.821	494	320	78	2	11	488	352	62	9	5
HUELVA	537	162	123	30			109	95	15	3	
JAEN	652	206	112	26	1		184	112	8	1	2
MALAGA	1.996	492	378	61	2	2	671	329	56	2	3
SEVILLA	3.886	946	909	163	4	1	1.001	736	114	7	5
ANDALUCIA	12.536	3.339	2.426	465	15	19	3.656	2.217	349	30	20
HUESCA	234	79	46	2			68	39			
TERUEL	128	56	12	3			35	19	3		
ZARAGOZA	1.837	570	322	53	1	4	537	306	36	5	3
ARAGON	2.199	705	380	58	1	4	640	364	39	5	3
ASTURIAS (PRINCIPADO D	3.365	1.048	593	129	2	1	800	656	119	8	9
BALEARS (ILLES)	780	142	126	37	2	1	237	202	31	1	1
LAS PALMAS	1.233	259	178	80	3	1	394	246	69	1	2
STA. C. TENERIFE	929	193	152	52		1	248	211	62	7	3
CANARIAS	2.162	452	330	132	3	2	642	457	131	8	5
CANTABRIA	1.097	383	167	34	2	3	319	165	21	2	1
ALBACETE	523	190	85	13	1		146	74	14		
CIUDAD REAL	711	278	117	9			185	113	5		4
CUENCA	125	42	16	1			42	20	3		1
GUADALAJARA	191	56	30	4	1		64	29	5	1	1
TOLEDO	593	177	99	13	1		186	108	7	1	1
CASTILLA-LA MANCHA	2.143	743	347	40	3		623	344	34	2	7
AVILA	107	42	14	3			38	9	1		
BURGOS	802	271	132	15			226	143	11	2	2
LEON	738	263	126	23			214	97	14		1
PALENCIA	234	79	26	6			88	26	9		
SALAMANCA	624	205	65	17	1		207	111	13	2	3
SEGOVIA	124	41	23	3			25	30	2		
SORIA	55	16	12	1			16	9	1		
VALLADOLID	988	324	224	27	1		204	166	40	1	1
ZAMORA	208	89	27	2			59	28	3		
CASTILLA Y LEON	3.880	1.330	649	97	2		1.077	619	94	5	7
BARCELONA	8.784	2.045	1.638	286	23	8	2.813	1.646	291	19	15
GIRONA	470	90	84	15	2	2	164	95	13	3	2
LLEIDA	371	98	57	13	1	1	135	59	6		1
TARRAGONA	883	181	143	26	2	1	341	164	21	3	1
CATALUÑA	10.508	2.414	1.922	340	28	12	3.453	1.964	331	25	19
ALICANTE/ALACANT	2.859	668	493	80	3	5	896	636	73	4	1
CASTELLON/CASTELLO	708	153	159	18			207	160	9	1	1
VALENCIA	5.329	1.173	1.030	158	6	9	1.641	1.134	154	14	10
COM. VALENCIANA	8.896	1.994	1.682	256	9	14	2.744	1.930	236	19	12
BADAJOS	751	260	116	19	2	1	240	101	12		
CACERES	339	101	73	8	1		101	49	5	1	
EXTREMADURA	1.090	361	189	27	3	1	341	150	17	1	
A CORUÑA	3.598	984	729	99	2		866	806	102	5	5
LUGO	635	213	93	12			191	108	17		1
OURENSE	470	142	70	13			134	102	8	1	
PONTEVEDRA	2.304	677	374	84	2	3	693	389	78	2	2
GALICIA	7.007	2.016	1.266	208	4	3	1.884	1.405	205	8	8
MADRID (COM. DE)	17.886	3.815	4.392	599	16	21	4.321	4.124	537	32	29
MURCIA (REGION DE)	2.614	691	459	67		2	862	469	49	11	4
NAVARRA (COM. FORAL DE)	1.959	661	321	41		2	566	320	42	4	2
ALAVA	914	346	168	28	2	1	221	139	9		
GUIPUZCOA	2.235	974	330	43	2	1	541	300	38	3	3
VIZCAYA	3.546	1.305	623	64	3	3	931	533	79	5	
PAIS VASCO	6.695	2.625	1.121	135	7	5	1.693	972	126	8	3
RIOJA (LA)	407	142	68	9			120	56	11	1	
CEUTA	25	4	4	1			8	7	1		
MELILLA	25	6	4				9	5	1		
EXTRANJERO	14		6				7	1			
TOTAL	85.288	22.871	16.452	2.675	97	90	24.002	16.427	2.374	170	130

31.2A CONTRATOS EN PRÁCTICAS SEGÚN DURACIÓN POR COMUNIDADES AUTÓNOMAS Y PROVINCIAS. AÑO

NOVIEMBRE 2006

	TOTAL	6 MESES	> 6 Y <= 12 MESES	> 12 Y <= 18 MESES	> 18 Y <= 24 MESES
ALMERIA	973	722	216	16	19
CADIZ	1.753	1.378	345	9	21
CORDOBA	918	699	179	16	24
GRANADA	1.821	1.396	302	26	97
HUELVA	537	358	144	21	14
JAEN	652	474	155	15	8
MALAGA	1.996	1.489	433	29	45
SEVILLA	3.886	2.803	911	60	112
ANDALUCIA	12.536	9.319	2.685	192	340
HUESCA	234	194	35	3	2
TERUEL	128	104	21	1	2
ZARAGOZA	1.837	1.321	405	21	90
ARAGON	2.199	1.619	461	25	94
ASTURIAS (PRINCIPADO DE)	3.365	1.705	1.526	58	76
BALEARS (ILLES)	780	531	233	7	9
LAS PALMAS	1.233	929	286	7	11
STA. C. TENERIFE	929	624	262	8	35
CANARIAS	2.162	1.553	548	15	46
CANTABRIA	1.097	871	171	6	49
ALBACETE	523	436	76	5	6
CIUDAD REAL	711	591	101	4	15
CUENCA	125	88	30	5	2
GUADALAJARA	191	147	42	1	1
TOLEDO	593	482	99	3	9
CASTILLA-LA MANCHA	2.143	1.744	348	18	33
AVILA	107	89	17		1
BURGOS	802	608	151	8	35
LEON	738	534	179	4	21
PALENCIA	234	181	46	2	5
SALAMANCA	624	503	86	11	24
SEGOVIA	124	94	29	1	
SORIA	55	34	19	2	
VALLADOLID	988	709	218	22	39
ZAMORA	208	168	34	3	3
CASTILLA Y LEON	3.880	2.920	779	53	128
BARCELONA	8.784	5.481	2.799	135	369
GIRONA	470	306	120	25	19
LLEIDA	371	250	104	5	12
TARRAGONA	883	570	264	20	29
CATALUÑA	10.508	6.607	3.287	185	429
ALICANTE/ALACANT	2.859	2.300	492	28	39
CASTELLON/CASTELLO	708	538	158	4	8
VALENCIA	5.329	3.872	1.244	58	155
COM. VALENCIANA	8.896	6.710	1.894	90	202
BADAJOS	751	534	194	3	20
CACERES	339	226	109	1	3
EXTREMADURA	1.090	760	303	4	23
A CORUÑA	3.598	2.183	1.301	49	65
LUGO	635	276	349	5	5
OURENSE	470	252	210	4	4
PONTEVEDRA	2.304	1.198	1.040	25	41
GALICIA	7.007	3.909	2.900	83	115
MADRID (COM. DE)	17.886	9.746	6.870	310	960
MURCIA (REGION DE)	2.614	2.091	445	23	55
NAVARRA (COM. FORAL DE)	1.959	1.289	594	17	59
ALAVA	914	667	233	11	3
GUIPUZCOA	2.235	1.564	637	17	17
VIZCAYA	3.546	2.281	1.174	30	61
PAIS VASCO	6.695	4.512	2.044	58	81
RIOJA (LA)	407	295	100	5	7
CEUTA	25	17	8		
MELILLA	25	20	4		1
EXTRANJERO	14	9	5		
TOTAL	85.288	56.227	25.205	1.149	2.707

31.3A CONTRATOS EN PRÁCTICAS SEGÚN SEXO Y TIPO DE JORNADA POR COMUNIDADES AUTÓNOMAS Y PROVINCIAS. AÑO

NOVIEMBRE 2006

	TOTAL	AMBOS SEXOS		HOMBRES		MUJERES	
		JORNADA PARCIAL	JORNADA COMPLETA	JORNADA PARCIAL	JORNADA COMPLETA	JORNADA PARCIAL	JORNADA COMPLETA
ALMERIA	973	136	837	36	431	100	406
CADIZ	1.753	559	1.194	156	637	403	557
CORDOBA	918	221	697	78	403	143	294
GRANADA	1.821	378	1.443	114	791	264	652
HUELVA	537	97	440	32	283	65	157
JAEN	652	156	496	47	298	109	198
MALAGA	1.996	353	1.643	114	821	239	822
SEVILLA	3.886	710	3.176	210	1.813	500	1.363
ANDALUCIA	12.536	2.610	9.926	787	5.477	1.823	4.449
HUESCA	234	32	202	10	117	22	85
TERUEL	128	16	112	4	67	12	45
ZARAGOZA	1.837	228	1.609	59	891	169	718
ARAGON	2.199	276	1.923	73	1.075	203	848
ASTURIAS (PRINCIPI)	3.365	421	2.944	135	1.638	286	1.306
BALEARS (ILLES)	780	155	625	51	257	104	368
LAS PALMAS	1.233	195	1.038	60	461	135	577
STA. C. TENERIFE	929	128	801	33	365	95	436
CANARIAS	2.162	323	1.839	93	826	230	1.013
CANTABRIA	1.097	163	934	30	559	133	375
ALBACETE	523	83	440	28	261	55	179
CIUDAD REAL	711	94	617	28	376	66	241
CUENCA	125	14	111	7	52	7	59
GUADALAJARA	191	24	167	4	87	20	80
TOLEDO	593	55	538	14	276	41	262
CASTILLA-LA MANCHA	2.143	270	1.873	81	1.052	189	821
AVILA	107	14	93	6	53	8	40
BURGOS	802	100	702	11	407	89	295
LEON	738	103	635	24	388	79	247
PALENCIA	234	46	188	8	103	38	85
SALAMANCA	624	136	488	31	257	105	231
SEGOVIA	124	23	101	6	61	17	40
SORIA	55	12	43	4	25	8	18
VALLADOLID	988	128	860	36	540	92	320
ZAMORA	208	29	179	10	108	19	71
CASTILLA Y LEON	3.880	591	3.289	136	1.942	455	1.347
BARCELONA	8.784	1.918	6.866	646	3.354	1.272	3.512
GIRONA	470	122	348	32	161	90	187
LLEIDA	371	95	276	32	138	63	138
TARRAGONA	883	203	680	39	314	164	366
CATALUÑA	10.508	2.338	8.170	749	3.967	1.589	4.203
ALICANTE/ALACANT	2.859	417	2.442	101	1.148	316	1.294
CASTELLON/CASTEL	708	80	628	20	310	60	318
VALENCIA	5.329	862	4.467	255	2.121	607	2.346
COM. VALENCIANA	8.896	1.359	7.537	376	3.579	983	3.958
BADAJOS	751	98	653	31	367	67	286
CACERES	339	47	292	16	167	31	125
EXTREMADURA	1.090	145	945	47	534	98	411
A CORUÑA	3.598	346	3.252	107	1.707	239	1.545
LUGO	635	73	562	16	302	57	260
OURENSE	470	53	417	13	212	40	205
PONTEVEDRA	2.304	280	2.024	74	1.066	206	958
GALICIA	7.007	752	6.255	210	3.287	542	2.968
MADRID (COM. DE)	17.886	1.907	15.979	554	8.289	1.353	7.690
MURCIA (REGION DE)	2.614	425	2.189	114	1.105	311	1.084
NAVARRA (COM. FOR)	1.959	209	1.750	51	974	158	776
ALAVA	914	82	832	19	526	63	306
GUIPUZCOA	2.235	281	1.954	101	1.249	180	705
VIZCAYA	3.546	421	3.125	147	1.851	274	1.274
PAIS VASCO	6.695	784	5.911	267	3.626	517	2.285
RIOJA (LA)	407	66	341	25	194	41	147
CEUTA	25	3	22	1	8	2	14
MELILLA	25	6	19		10	6	9
EXTRANJERO	14		14		6		8
TOTAL	85.288	12.803	72.485	3.780	38.405	9.023	34.080

32.1A CONTRATOS DE FORMACIÓN SEGÚN SEXO Y EDAD POR COMUNIDADES AUTÓNOMAS Y PROVINCIAS. AÑO

NOVIEMBRE 2006

	TOTAL	HOMBRES					MUJERES				
		< 25	25 - 29	30 - 39	40 - 44	>= 45	< 25	25 - 29	30 - 39	40 - 44	>= 45
ALMERIA	2.392	1.608	15	26	9	12	591	24	64	30	13
CADIZ	4.311	2.325	32	54	22	27	1.494	37	132	84	104
CORDOBA	4.363	2.850	31	63	50	51	1.091	40	108	41	38
GRANADA	5.316	3.312	55	88	46	62	1.271	114	209	79	80
HUELVA	1.488	796	34	72	29	48	290	27	99	41	52
JAEN	2.679	1.738	14	21	6	21	695	16	65	46	57
MALAGA	5.001	3.008	19	27	7	18	1.579	45	134	73	91
SEVILLA	6.517	4.061	33	47	28	64	1.980	50	125	67	62
ANDALUCIA	32.067	19.698	233	398	197	303	8.991	353	936	461	497
HUESCA	575	375	8	23	7	13	94	14	24	6	11
TERUEL	262	131	7	7	4	8	39	13	19	16	18
ZARAGOZA	965	524	11	26	11	19	269	17	37	26	25
ARAGON	1.802	1.030	26	56	22	40	402	44	80	48	54
ASTURIAS (PRINCIPADO D	2.952	1.575	57	81	48	68	792	60	147	58	66
BALEARS (ILLES)	1.704	941	35	53	17	52	479	22	43	24	38
LAS PALMAS	1.575	729	14	38	11	36	443	23	101	79	101
STA. C. TENERIFE	874	491	14	14	16	23	210	14	42	28	22
CANARIAS	2.449	1.220	28	52	27	59	653	37	143	107	123
CANTABRIA	1.505	1.092	9	13	3	4	339	15	14	3	13
ALBACETE	1.624	1.076	29	25	14	22	364	18	36	22	18
CIUDAD REAL	2.240	1.593	16	12	3	5	561	7	20	12	11
CUENCA	606	429	9	10	3	5	90	9	25	14	12
GUADALAJARA	335	200	11	5	3	7	75	11	9	5	9
TOLEDO	1.662	1.167	10	13	3	4	414	6	17	6	22
CASTILLA-LA MANCHA	6.467	4.465	75	65	26	43	1.504	51	107	59	72
AVILA	262	115	2	4	2	4	90	6	20	8	11
BURGOS	366	180	5	6	3	5	110	4	16	8	29
LEON	1.210	741	13	16	7	10	362	11	22	7	21
PALENCIA	224	116	3	1		5	72	5	13	1	8
SALAMANCA	1.536	913	15	19	9	21	485	10	28	9	27
SEGOVIA	256	144	7	5	1	6	43	5	21	9	15
SORIA	99	58		3	1		24	3	6	2	2
VALLADOLID	713	343	5	7	7	8	270	11	23	15	24
ZAMORA	614	410	2	3			177	4	4	8	6
CASTILLA Y LEON	5.280	3.020	52	64	30	59	1.633	59	153	67	143
BARCELONA	7.281	4.900	104	190	84	185	1.438	81	115	61	123
GIRONA	1.233	923	15	19	3	13	204	10	20	8	18
LLEIDA	626	446	8	19	8	5	90	6	19	10	15
TARRAGONA	1.189	795	13	30	9	25	221	12	37	16	31
CATALUÑA	10.329	7.064	140	258	104	228	1.953	109	191	95	187
ALICANTE/ALACANT	4.902	3.099	34	37	12	19	1.602	34	43	11	11
CASTELLON/CASTELLO	734	450	9	7	3	11	192	18	21	14	9
VALENCIA	4.762	2.978	35	61	26	62	1.366	43	83	42	66
COM. VALENCIANA	10.398	6.527	78	105	41	92	3.160	95	147	67	86
BADAJOS	2.974	1.688	18	40	15	21	616	62	222	151	141
CACERES	1.788	1.053	13	27	15	37	337	42	110	73	81
EXTREMADURA	4.762	2.741	31	67	30	58	953	104	332	224	222
A CORUÑA	4.345	2.681	39	60	38	92	1.141	51	117	49	77
LUGO	1.578	797	33	44	23	80	375	63	68	36	59
OURENSE	1.643	919	12	25	17	85	365	19	68	50	83
PONTEVEDRA	4.589	2.843	42	46	21	31	1.198	102	160	65	81
GALICIA	12.155	7.240	126	175	99	288	3.079	235	413	200	300
MADRID (COM. DE)	9.650	4.850	104	136	62	162	2.933	173	493	255	482
MURCIA (REGION DE)	4.749	3.233	38	60	17	49	1.106	44	95	48	59
NAVARRA (COM. FORAL DE	931	654	5	4		7	171	11	37	18	24
ALAVA	304	155	6	6	1	5	105	6	9	3	8
GUIPUZCOA	578	372	13	19	9	6	113	12	16	12	6
VIZCAYA	1.070	496	33	45	24	24	351	37	26	13	21
PAIS VASCO	1.952	1.023	52	70	34	35	569	55	51	28	35
RIOJA (LA)	293	140	9	16	7	7	57	13	19	12	13
CEUTA	95	36					42	3	9		5
MELILLA	98	43	1		1		51		2		
EXTRANJERO	27	23		1			3				
TOTAL	109.665	66.615	1.099	1.674	765	1.554	28.870	1.483	3.412	1.774	2.419

32.2A CONTRATOS DE FORMACIÓN SEGÚN DURACIÓN POR COMUNIDADES AUTÓNOMAS Y PROVINCIAS. AÑO

	NOVIEMBRE 2006					
	TOTAL	6 MESES	> 6 Y ≤ 12 MESES	> 12 Y ≤ 18 MESES	> 18 Y ≤ 24 MESES	> 24 MESES
ALMERIA	2.392	1.972	392	13	15	1
CADIZ	4.311	3.428	652	213	18	3
CORDOBA	4.363	3.855	381	107	20	1
GRANADA	5.316	4.800	469	17	30	5
HUELVA	1.488	1.157	296	30	5	
JAEN	2.679	2.372	272	14	21	1
MALAGA	5.001	4.557	407	15	22	3
SEVILLA	6.517	5.583	759	148	27	4
ANDALUCIA	32.067	27.724	3.628	557	158	18
HUESCA	575	447	109	15	4	
TERUEL	262	226	34	1	1	
ZARAGOZA	965	896	61	1	7	1
ARAGON	1.802	1.569	204	17	12	1
ASTURIAS (PRINCIPADO DE)	2.952	2.111	809	20	12	2
BALEARS (ILLES)	1.704	1.553	138	3	10	
LAS PALMAS	1.575	1.415	159		1	
STA. C. TENERIFE	874	755	117		2	
CANARIAS	2.449	2.170	276		3	
CANTABRIA	1.505	1.307	145	42	11	
ALBACETE	1.624	1.470	126	24	4	
CIUDAD REAL	2.240	1.997	223	11	9	
CUENCA	606	520	71	2	13	1
GUADALAJARA	335	270	54	10	1	
TOLEDO	1.662	1.407	156	85	14	1
CASTILLA-LA MANCHA	6.467	5.664	630	132	41	2
AVILA	262	197	64		1	
BURGOS	366	331	33		2	
LEON	1.210	1.066	134	2	8	1
PALENCIA	224	199	24	1		
SALAMANCA	1.536	1.422	106	4	4	2
SEGOVIA	256	238	18			
SORIA	99	69	25	2	3	
VALLADOLID	713	651	55	3	4	
ZAMORA	614	568	35		11	
CASTILLA Y LEON	5.280	4.741	494	12	33	3
BARCELONA	7.281	6.384	820	64	13	9
GIRONA	1.233	1.023	151	46	13	1
LLEIDA	626	535	88	3		
TARRAGONA	1.189	1.010	102	69	8	
CATALUÑA	10.329	8.952	1.161	182	34	10
ALICANTE/ALACANT	4.902	4.568	286	16	32	3
CASTELLON/CASTELLO	734	586	147	1		
VALENCIA	4.762	4.291	458	7	6	
COM. VALENCIANA	10.398	9.445	891	24	38	3
BADAJOS	2.974	2.275	634	45	20	
CACERES	1.788	1.439	340	4	5	
EXTREMADURA	4.762	3.714	974	49	25	
A CORUÑA	4.345	3.861	450	13	21	9
LUGO	1.578	1.449	120	5	4	2
OURENSE	1.643	1.503	137	2	1	2
PONTEVEDRA	4.589	4.292	271	11	15	3
GALICIA	12.155	11.105	978	31	41	16
MADRID (COM. DE)	9.650	8.533	1.056	18	43	3
MURCIA (REGION DE)	4.749	4.360	361	8	20	2
NAVARRA (COM. FORAL DE)	931	833	92	4	2	
ALAVA	304	261	40	2	1	
GUIPUZCOA	578	518	57	1	2	
VIZCAYA	1.070	943	114	8	5	
PAIS VASCO	1.952	1.722	211	11	8	
RIOJA (LA)	293	213	79		1	
CEUTA	95	90	5			
MELILLA	98	90	7	1		
EXTRANJERO	27	25	2			
TOTAL	109.665	95.921	12.141	1.111	492	60

33.1A OTROS CONTRATOS NO CONTEMPLADOS ANTERIORMENTE SEGÚN SEXO Y EDAD POR COMUNIDADES AUTÓNOMAS Y PROVINCIAS. AÑO

NOVIEMBRE 2006

TOTAL	HOMBRES					MUJERES					
	< 25	25 - 29	30 - 39	40 - 44	>= 45	< 25	25 - 29	30 - 39	40 - 44	>= 45	
ALMERIA	161	23	17	60	5	12	16	10	8	4	6
CADIZ	1.873	188	192	388	127	370	73	88	190	121	136
CORDOBA	3.204	280	228	395	166	459	178	206	454	264	574
GRANADA	1.323	88	137	233	41	104	133	147	189	80	171
HUELVA	1.506	48	69	199	47	44	89	210	508	150	142
JAEN	6.615	671	427	991	441	1.120	341	363	754	485	1.022
MALAGA	783	113	89	113	40	56	143	73	77	36	43
SEVILLA	6.965	477	431	865	505	1.024	507	550	1.200	550	856
ANDALUCIA	22.430	1.888	1.590	3.244	1.372	3.189	1.480	1.647	3.380	1.690	2.950
HUESCA	155	5	20	20	6	4	23	15	38	5	19
TERUEL	51	2	9	7	3		6	8	9	2	5
ZARAGOZA	740	65	103	83	41	45	83	83	110	59	68
ARAGON	946	72	132	110	50	49	112	106	157	66	92
ASTURIAS (PRINCIPADO D	2.035	130	177	268	85	193	230	327	344	121	160
BALEARS (ILLES)	1.194	77	112	140	68	164	107	109	204	76	137
LAS PALMAS	920	54	52	171	62	109	67	89	167	72	77
STA. C. TENERIFE	321	25	53	40	19	34	24	57	53	8	8
CANARIAS	1.241	79	105	211	81	143	91	146	220	80	85
CANTABRIA	166	22	20	23	11	17	19	18	20	5	11
ALBACETE	641	137	86	88	28	43	61	67	60	22	49
CIUDAD REAL	1.656	267	152	240	100	195	212	107	198	84	101
CUENCA	64	9	5	4	7	3	10	5	8	3	10
GUADALAJARA	99	4	9	5	1	8	10	8	29	9	16
TOLEDO	1.201	50	99	133	27	60	96	209	212	92	223
CASTILLA-LA MANCHA	3.661	467	351	470	163	309	389	396	507	210	399
AVILA	25	6		5		2	6	3	2		1
BURGOS	1.820	102	117	126	43	41	214	201	410	247	319
LEON	622	77	79	110	51	159	55	39	29	14	9
PALENCIA	1.173	19	45	48	13	43	84	228	328	172	193
SALAMANCA	1.508	171	101	128	38	112	53	118	288	157	342
SEGOVIA	33	3	5	6	2	2	8	2	3		2
SORIA	899	22	15	46	25	25	92	114	246	109	205
VALLADOLID	855	159	131	168	31	43	93	105	79	24	22
ZAMORA	5.672	251	188	229	55	319	524	1.311	1.358	480	957
CASTILLA Y LEON	12.607	810	681	866	258	746	1.129	2.121	2.743	1.206	2.047
BARCELONA	5.501	465	594	746	211	370	579	729	976	311	520
GIRONA	320	22	26	44	13	33	42	49	48	17	26
LLEIDA	288	27	27	42	7	17	22	43	52	24	27
TARRAGONA	884	81	181	185	45	57	85	101	99	22	28
CATALUÑA	6.993	595	828	1.017	276	477	728	922	1.175	374	601
ALICANTE/ALACANT	1.023	93	131	205	59	93	69	105	136	61	71
CASTELLON/CASTELLO	911	29	50	62	28	37	106	155	254	85	105
VALENCIA	1.949	243	251	336	91	232	193	182	246	76	99
COM. VALENCIANA	3.883	365	432	603	178	362	368	442	636	222	275
BADAJOS	6.860	910	455	1.135	597	1.351	575	352	622	336	527
CACERES	7.679	733	546	935	431	1.193	299	584	1.222	568	1.168
EXTREMADURA	14.539	1.643	1.001	2.070	1.028	2.544	874	936	1.844	904	1.695
A CORUÑA	6.321	347	731	1.602	715	1.461	190	393	543	194	145
LUGO	15.226	267	510	932	409	1.519	2.015	3.170	3.851	1.246	1.307
OURENSE	1.163	45	113	302	162	421	10	36	51	9	14
PONTEVEDRA	4.890	143	470	1.276	821	1.563	111	218	210	29	49
GALICIA	27.600	802	1.824	4.112	2.107	4.964	2.326	3.817	4.655	1.478	1.515
MADRID (COM. DE)	3.135	379	300	361	143	340	539	323	310	157	283
MURCIA (REGION DE)	2.400	305	238	349	95	160	181	218	310	172	372
NAVARRA (COM. FORAL DE	2.133	157	254	308	99	181	126	189	386	220	213
ALAVA	495	37	69	125	59	88	23	42	47	3	2
GUIPUZCOA	224	19	25	54	14	27	8	17	22	13	25
VIZCAYA	837	98	122	87	45	57	96	95	129	47	61
PAIS VASCO	1.556	154	216	266	118	172	127	154	198	63	88
RIOJA (LA)	456	103	59	117	33	56	18	15	29	5	21
CEUTA											
MELILLA	3.132	105	104	86	43	63	372	515	981	399	464
EXTRANJERO	25	2	5	5	3	1	4	5			
TOTAL	110.132	8.155	8.429	14.626	6.211	14.130	9.220	12.406	18.099	7.448	11.408

33.2A OTROS CONTRATOS NO CONTEMPLADOS ANTERIORMENTE SEGÚN DURACIÓN POR COMUNIDADES AUTÓNOMAS Y PROVINCIAS. AÑO

NOVIEMBRE 2006

	TOTAL	≤ 7 DIAS	> 7 Y ≤ 15 DIAS	> 15 DIAS Y ≤ 1 MES	> 1 Y ≤ 3 MESES	> 3 Y ≤ 6 MESES	> 6 Y ≤ 12 MESES	> 12 Y ≤ 18 MESES	> 18 Y ≤ 24 MESES	> 24 MESES	INDETERMINADOS
ALMERIA	161	34	1	1	4	55	7	1		5	53
CADIZ	1.873	130	30	57	63	395	375	12	13	72	726
CORDOBA	3.204	60	21	111	110	219	124	33	3	3	2.520
GRANADA	1.323	281	90	329	43	263	95	3	1	7	211
HUELVA	1.506	68	141	274	254	165	58	5		6	535
JAEN	6.615	259	75	131	23	53	26	2	6	1	6.039
MALAGA	783	145	44	7	23	317	64	9	13	7	154
SEVILLA	6.965	1.225	735	733	186	365	114	2	5	25	3.575
ANDALUCIA	22.430	2.202	1.137	1.643	706	1.832	863	67	41	126	13.813
HUESCA	155	5		8	8	17	44	3	1		69
TERUEL	51	2			1	8	2				38
ZARAGOZA	740	78	3	3	17	151	64	14	1	12	397
ARAGON	946	85	3	11	26	176	110	17	2	12	504
ASTURIAS (PRINCIPADO D	2.035	499	5	5	8	213	117	1	10	6	1.171
BALEARS (ILLES)	1.194	284	30	62	102	219	173	12	9	9	294
LAS PALMAS	920	23	2	3	10	130	171	8	18	80	475
STA. C. TENERIFE	321	14	7	33	49	66	81	8	5	11	47
CANARIAS	1.241	37	9	36	59	196	252	16	23	91	522
CANTABRIA	166	11			7	51	36	1	6	12	42
ALBACETE	641	156	2	9	38	77	130	2	6	5	216
CIUDAD REAL	1.656	48	2	64	2	41	12		2		1.485
CUENCA	64	1			1	12	4	4			42
GUADALAJARA	99				15	47	14	1	1		21
TOLEDO	1.201	404	55	59	48	57	83	6	9		480
CASTILLA-LA MANCHA	3.661	609	59	132	104	234	243	13	18	5	2.244
AVILA	25					12	4				9
BURGOS	1.820	663	162	134	65	66	13		1	2	714
LEON	622	395	6	5	3	25	43	2	2	2	139
PALENCIA	1.173	23	1	6	7	12	35		1	2	1.086
SALAMANCA	1.508	111	2	1	3	13	4				1.374
SEGOVIA	33	4		1	1	19		1			7
SORIA	899	81	46	76	117	110	24	1		1	443
VALLADOLID	855	242	74	22	17	156	136		8	10	190
ZAMORA	5.672	2.724	380	301	364	236	7	5			1.655
CASTILLA Y LEON	12.607	4.243	671	546	577	649	266	9	12	17	5.617
BARCELONA	5.501	112	8	21	150	1.722	997	32	29	48	2.382
GIRONA	320	7			16	134	81	2		2	78
LLEIDA	288	6		3	28	42	85	5	1	1	117
TARRAGONA	884	29	11	4	63	503	129	5	5	2	133
CATALUÑA	6.993	154	19	28	257	2.401	1.292	44	35	53	2.710
ALICANTE/ALACANT	1.023	76	1	7	50	367	212	2	51	32	225
CASTELLON/CASTELLO	911	13	10	38	135	228	21	3	3	2	458
VALENCIA	1.949	213	22	46	123	808	223	6	14	17	477
COM. VALENCIANA	3.883	302	33	91	308	1.403	456	11	68	51	1.160
BADAJOS	6.860	163	471	645	18	170	45	1		2	5.345
CACERES	7.679	941	152	175	410	63	40	2	10	4	5.882
EXTREMADURA	14.539	1.104	623	820	428	233	85	3	10	6	11.227
A CORUÑA	6.321	3.850	86	36	61	222	122	3	4	14	1.923
LUGO	15.226	5.069	179	329	34	33	10	1			9.571
OURENSE	1.163	886	1	1		8	11		1		255
PONTEVEDRA	4.890	3.506	6	5	7	179	123	3	4	9	1.048
GALICIA	27.600	13.311	272	371	102	442	266	7	9	23	12.797
MADRID (COM. DE)	3.135	322	15	25	76	554	262	58	15	24	1.784
MURCIA (REGION DE)	2.400	312	129	162	54	370	434	16	13	13	897
NAVARRA (COM. FORAL DE)	2.133	459	76	47	70	72	162	35	31	76	1.105
ALAVA	495	20		1	1	140	19	1	4	5	304
GUIPUZCOA	224	21	2	1	6	32	28	3	5	13	113
VIZCAYA	837	97	1	5	16	305	101	13	1	7	291
PAIS VASCO	1.556	138	3	7	23	477	148	17	10	25	708
RIOJA (LA)	456	196	7	9	10	33	30	5	6	3	157
CEUTA											
MELILLA	3.132	1.377	481	538	228	86	34			1	387
EXTRANJERO	25	4				15	1				5
TOTAL	110.132	25.649	3.572	4.533	3.145	9.656	5.230	332	318	553	57.144

33.3A OTROS CONTRATOS NO CONTEMPLADOS ANTERIORMENTE SEGÚN SEXO Y TIPO DE JORNADA POR COMUNIDADES AUTÓNOMAS Y PROVINCIAS. AÑO

NOVIEMBRE 2006

TOTAL	AMBOS SEXOS		HOMBRES		MUJERES	
	JORNADA PARCIAL	JORNADA COMPLETA	JORNADA PARCIAL	JORNADA COMPLETA	JORNADA PARCIAL	JORNADA COMPLETA
ALMERIA		161		117		44
CADIZ		1.873		1.265		608
CORDOBA	1	3.204		1.528	1	1.675
GRANADA		1.323		603		720
HUELVA		1.506		407		1.099
JAEN		6.615		3.650		2.965
MALAGA		783		411		372
SEVILLA	3	6.965	3	3.299		3.663
ANDALUCIA	4	22.430	3	11.280	1	11.146
HUESCA		155		55		100
TERUEL		51		21		30
ZARAGOZA	2	740	2	335		403
ARAGON	2	946	2	411		533
ASTURIAS (PRINCIPIALES)		2.035		853		1.182
BALEARS (ILLES)		1.194		561		633
LAS PALMAS		920		448		472
STA. C. TENERIFE		321		171		150
CANARIAS		1.241		619		622
CANTABRIA		166		93		73
ALBACETE		641		382		259
CIUDAD REAL		1.656		954		702
CUENCA		64		28		36
GUADALAJARA		99		27		72
TOLEDO		1.201		369		832
CASTILLA-LA MANCHA		3.661		1.760		1.901
AVILA		25		13		12
BURGOS	1	1.820	1	428		1.391
LEON		622		476		146
PALENCIA		1.173		168		1.005
SALAMANCA	2	1.508	2	548		958
SEGOVIA		33		18		15
SORIA		899		133		766
VALLADOLID	1	855		532	1	322
ZAMORA		5.672		1.042		4.630
CASTILLA Y LEON	4	12.607	3	3.358	1	9.245
BARCELONA	1	5.501		2.386	1	3.114
GIRONA		320		138		182
LLEIDA		288		120		168
TARRAGONA		884		549		335
CATALUÑA	1	6.993		3.193	1	3.799
ALICANTE/ALACANT		1.023		581		442
CASTELLON/CASTEL		911		206		705
VALENCIA	1	1.949	1	1.152		796
COM. VALENCIANA	1	3.883	1	1.939		1.943
BADAJOS		6.860		4.448		2.412
CACERES		7.679		3.838		3.841
EXTREMADURA		14.539		8.286		6.253
A CORUÑA		6.321		4.856		1.465
LUGO		15.226		3.637		11.589
OURENSE		1.163		1.043		120
PONTEVEDRA	1	4.890	1	4.272		617
GALICIA	1	27.600	1	13.808		13.791
MADRID (COM. DE)		3.135		1.523		1.612
MURCIA (REGION DE)		2.400		1.147		1.253
NAVARRA (COM. FORN)		2.133		999		1.134
ALAVA		495		378		117
GUIPUZCOA	1	224	1	138		85
VIZCAYA		837		409		428
PAIS VASCO	1	1.556	1	925		630
RIOJA (LA)		456		368		88
CEUTA						
MELILLA		3.132		401		2.731
EXTRANJERO		25		16		9
TOTAL	14	110.132	11	51.540	3	58.578

34.1A PRÓRROGAS SEGÚN TIPO DE CONTRATO POR COMUNIDADES AUTÓNOMAS Y PROVINCIAS. AÑO

NOVIEMBRE 2006

	TOTAL	OBRA O SERVICIO	EVENTUAL CIRCUNSTANCIAS DE LA PRODUCCIÓN	INTERINIDAD	TEMPORAL MINUSVÁLIDOS	TEMPORAL DE INSERCIÓN
ALMERIA	29.501	835	26.508	34	69	
CADIZ	55.886	4.253	47.382	134	113	
CORDOBA	28.922	1.673	22.762	59	58	
GRANADA	37.815	3.156	28.909	104	107	
HUELVA	21.117	3.365	15.337	104	48	
JAEN	18.888	1.064	15.366	40	74	1
MALAGA	90.996	5.334	79.801	221	157	
SEVILLA	88.578	6.375	74.162	258	197	4
ANDALUCIA	371.703	26.055	310.227	954	823	5
HUESCA	6.412	122	5.707	24	29	
TERUEL	4.075	74	3.723	11	7	
ZARAGOZA	47.589	514	44.731	150	181	
ARAGON	58.076	710	54.161	185	217	
ASTURIAS (PRINCIPADO DE)	35.996	865	31.334	105	161	
BALEARIS (ILLES)	79.120	7.782	68.274	694	172	
LAS PALMAS	59.648	1.457	55.504	212	129	
STA. C. TENERIFE	54.401	2.989	49.634	70	76	
CANARIAS	114.049	4.446	105.138	282	205	
CANTABRIA	31.193	221	28.883	51	99	
ALBACETE	15.074	409	13.045	61	36	
CIUDAD REAL	13.139	669	10.261	31	42	
CUENCA	5.610	682	4.293	9	13	
GUADALAJARA	17.984	373	17.135	51	36	
TOLEDO	25.587	1.022	22.794	22	34	
CASTILLA-LA MANCHA	77.394	3.155	67.528	174	161	
AVILA	5.161	184	4.722	26	5	
BURGOS	19.369	529	17.723	93	17	1
LEON	13.553	444	11.743	31	84	
PALENCIA	5.003	88	4.485	16	12	
SALAMANCA	7.427	396	5.565	107	21	
SEGOVIA	6.101	218	5.600	16	9	
SORIA	3.554	141	3.285	8	5	
VALLADOLID	22.413	1.097	19.546	81	142	
ZAMORA	5.490	323	4.623	19	14	
CASTILLA Y LEON	88.071	3.420	77.292	397	309	1
BARCELONA	258.363	7.309	237.593	952	852	7
GIRONA	39.823	490	37.686	77	143	
LLEIDA	18.004	304	16.826	42	54	
TARRAGONA	38.106	1.029	35.537	58	108	
CATALUÑA	354.296	9.132	327.642	1.129	1.157	7
ALICANTE/ALACANT	107.590	3.118	97.036	336	176	1
CASTELLON/CASTELLO	29.583	608	27.685	138	56	1
VALENCIA	131.232	2.300	120.795	317	415	
COM. VALENCIANA	268.405	6.026	245.516	791	647	2
BADAJOZ	13.727	1.517	9.612	81	30	
CACERES	7.476	956	5.049	23	14	
EXTREMADURA	21.203	2.473	14.661	104	44	
A CORUÑA	39.745	1.896	32.365	70	118	2
LUGO	9.807	969	7.314	12	55	
OURENSE	8.259	237	6.570	23	24	
PONTEVEDRA	42.482	1.553	35.998	75	119	2
GALICIA	100.293	4.655	82.247	180	316	4
MADRID (COM. DE)	248.301	13.542	217.919	946	659	
MURCIA (REGION DE)	75.395	778	68.577	91	333	
NAVARRA (COM. FORAL DE)	25.698	369	22.932	100	141	4
ALAVA	17.150	400	15.699	66	65	
GUIPUZCOA	27.206	1.014	23.504	379	115	
VIZCAYA	40.117	1.077	35.279	175	193	4
PAIS VASCO	84.473	2.491	74.482	620	373	4
RIOJA (LA)	15.768	202	14.887	34	30	
CEUTA	1.745	128	1.549	3	5	
MELILLA	1.981	1.119	759	14	7	
TOTAL	2.053.160	87.569	1.814.008	6.854	5.859	27

34.1A PRÓRROGAS SEGÚN TIPO DE CONTRATO POR COMUNIDADES AUTÓNOMAS Y PROVINCIAS. AÑO (Continuación)

NOVIEMBRE 2006

	RELEVO	SUSTITUCIÓN JUBILACIÓN 64 AÑOS	JUBILACIÓN PARCIAL	PRÁCTICAS	FORMACIÓN	OTROS CONTRATOS
ALMERIA				746	1.285	24
CADIZ	1			1.405	2.438	160
CORDOBA	1		1	819	3.247	302
GRANADA	1		1	1.547	3.485	505
HUELVA	1			572	1.316	374
JAEN	2			480	1.831	30
MALAGA	3		2	1.638	3.660	180
SEVILLA	5		1	3.122	4.218	236
ANDALUCIA	14		5	10.329	21.480	1.811
HUESCA				211	252	67
TERUEL				106	153	1
ZARAGOZA	2			1.415	505	91
ARAGON	2			1.732	910	159
ASTURIAS (PRINCIPADO DE)	4		2	1.742	1.649	134
BALEARS (ILLES)	2	1	3	731	898	563
LAS PALMAS				919	1.080	347
STA. C. TENERIFE			1	701	718	212
CANARIAS			1	1.620	1.798	559
CANTABRIA				929	940	70
ALBACETE			1	457	1.002	63
CIUDAD REAL	1	2		529	1.579	25
CUENCA				112	489	12
GUADALAJARA		2		148	231	8
TOLEDO	1			554	1.125	35
CASTILLA-LA MANCHA	2	4	1	1.800	4.426	143
AVILA				75	149	
BURGOS		2		769	228	7
LEON	1			519	720	11
PALENCIA			1	202	189	10
SALAMANCA			1	534	793	10
SEGOVIA				101	155	2
SORIA				52	63	
VALLADOLID				869	615	63
ZAMORA				152	248	111
CASTILLA Y LEON	1	2	2	3.273	3.160	214
BARCELONA	9	2	18	6.112	4.127	1.382
GIRONA	1			346	943	137
LLEIDA	2		2	262	414	98
TARRAGONA			1	680	574	119
CATALUÑA	12	2	21	7.400	6.058	1.736
ALICANTE/ALACANT			1	2.302	3.422	1.198
CASTELLON/CASTELLO	1		1	548	505	40
VALENCIA	4		1	3.830	3.250	320
COM. VALENCIANA	5		3	6.680	7.177	1.558
BADAJOS	2		2	604	1.834	45
CACERES				234	1.148	52
EXTREMADURA	2		2	838	2.982	97
A CORUÑA			1	2.465	2.693	135
LUGO				421	1.028	8
OURENSE				319	1.074	12
PONTEVEDRA			1	1.723	2.770	241
GALICIA			2	4.928	7.565	396
MADRID (COM. DE)	7	2	10	9.727	5.162	327
MURCIA (REGION DE)	2			2.103	2.868	643
NAVARRA (COM. FORAL DE)	2		5	1.460	366	319
ALAVA	1			735	145	39
GUIPUZCOA	4	1	8	1.771	332	78
VIZCAYA	2		3	2.582	663	139
PAIS VASCO	7	1	11	5.088	1.140	256
RIOJA (LA)				465	132	18
CEUTA				21	39	
MELILLA				37	42	3
TOTAL	62	12	68	60.903	68.792	9.006

34.2A PRÓRROGAS SEGÚN DURACIÓN DE LA PRÓRROGA POR COMUNIDADES AUTÓNOMAS Y PROVINCIAS. AÑO

NOVIEMBRE 2006

	TOTAL	HASTA 3 MESES	> 3 A ≤ 6 MESES	> 6 A ≤ 12 MESES	> 12 A ≤ 18 MESES	> 18 A ≤ 24 MESES	MÁS DE 24 MESES
ALMERIA	29.501	16.935	8.552	3.841	129	29	15
CADIZ	55.886	35.039	15.193	5.468	164	16	6
CORDOBA	28.922	13.652	10.414	4.719	104	27	6
GRANADA	37.815	17.008	13.825	6.605	238	121	18
HUELVA	21.117	13.283	5.479	2.256	71	11	17
JAEN	18.888	8.994	7.034	2.727	97	27	9
MALAGA	90.996	50.043	27.557	13.101	267	24	4
SEVILLA	88.578	51.364	26.872	9.986	309	38	9
ANDALUCIA	371.703	206.318	114.926	48.703	1.379	293	84
HUESCA	6.412	2.369	2.672	1.334	33	2	2
TERUEL	4.075	1.551	1.451	1.064	9		
ZARAGOZA	47.589	28.173	12.453	6.882	73	7	1
ARAGON	58.076	32.093	16.576	9.280	115	9	3
ASTURIAS (PRINCIPADO DE)	35.996	19.912	10.870	5.113	87	11	3
BALEARS (ILLES)	79.120	47.015	22.380	9.344	304	58	19
LAS PALMAS	59.648	28.620	20.097	10.824	99	4	4
STA. C. TENERIFE	54.401	24.866	18.400	11.049	57	26	3
CANARIAS	114.049	53.486	38.497	21.873	156	30	7
CANTABRIA	31.193	21.342	6.493	3.277	72	7	2
ALBACETE	15.074	6.535	4.904	3.531	69	31	4
CIUDAD REAL	13.139	5.829	4.681	2.503	93	22	11
CUENCA	5.610	2.834	1.885	849	32	9	1
GUADALAJARA	17.984	13.595	2.632	1.726	29	1	1
TOLEDO	25.587	12.226	8.374	4.895	80	11	1
CASTILLA-LA MANCHA	77.394	41.019	22.476	13.504	303	74	18
AVILA	5.161	3.724	909	504	23	1	
BURGOS	19.369	13.073	3.918	2.335	37	6	
LEON	13.553	5.009	5.658	2.838	40		8
PALENCIA	5.003	2.986	1.310	691	14	1	1
SALAMANCA	7.427	4.000	2.329	1.066	23	8	1
SEGOVIA	6.101	3.281	1.610	1.192	13	2	3
SORIA	3.554	2.142	899	499	13	1	
VALLADOLID	22.413	11.756	6.573	4.024	49	3	8
ZAMORA	5.490	3.207	1.402	861	17	3	
CASTILLA Y LEON	88.071	49.178	24.608	14.010	229	25	21
BARCELONA	258.363	115.664	89.513	52.186	742	186	72
GIRONA	39.823	17.430	13.764	8.490	98	32	9
LLEIDA	18.004	6.626	6.246	5.096	34	2	
TARRAGONA	38.106	17.253	13.152	7.621	71	6	3
CATALUÑA	354.296	156.973	122.675	73.393	945	226	84
ALICANTE/ALACANT	107.590	56.375	31.941	18.905	280	61	28
CASTELLON/CASTELLO	29.583	11.800	10.746	6.980	51	3	3
VALENCIA	131.232	65.517	39.610	25.805	255	39	6
COM. VALENCIANA	268.405	133.692	82.297	51.690	586	103	37
BADAJOS	13.727	6.378	4.896	2.199	77	170	7
CACERES	7.476	3.572	2.623	1.167	67	38	9
EXTREMADURA	21.203	9.950	7.519	3.366	144	208	16
A CORUÑA	39.745	16.173	15.082	8.237	214	33	6
LUGO	9.807	3.231	4.404	2.115	46	6	5
OURENSE	8.259	2.188	4.378	1.632	42	15	4
PONTEVEDRA	42.482	18.318	15.117	8.773	202	63	9
GALICIA	100.293	39.910	38.981	20.757	504	117	24
MADRID (COM. DE)	248.301	124.483	84.039	38.566	793	353	67
MURCIA (REGION DE)	75.395	35.701	25.958	13.324	223	185	4
NAVARRA (COM. FORAL DE)	25.698	16.431	6.075	2.981	69	137	5
ALAVA	17.150	11.981	3.347	1.777	40	5	
GUIPUZCOA	27.206	15.355	7.534	4.077	229	7	4
VIZCAYA	40.117	27.991	8.394	3.560	145	13	14
PAIS VASCO	84.473	55.327	19.275	9.414	414	25	18
RIOJA (LA)	15.768	10.210	3.617	1.905	34	1	1
CEUTA	1.745	805	513	422	5		
MELILLA	1.981	1.473	371	131	4	1	1
TOTAL	2.053.160	1.055.318	648.146	341.053	6.366	1.863	414

34.3A PRORROGAS SEGUN SEXO. EDAD Y SECTOR DE ACTIVIDAD ECONOMICA POR COMUNIDADES AUTONOMAS Y PROVINCIAS. AÑO

NOVIEMBRE 2006

TOTAL	SEXO Y EDAD						SECTOR DE ACTIVIDAD ECONOMICA				
	HOMBRES			MUJERES			AGRICUL-TURA	INDU-STRIA	CONSTRUC-CIÓN	SERVI-CIOS	
	< 25 AÑOS	25-44 AÑOS	>=45 AÑOS	< 25 AÑOS	25-44 AÑOS	>=45 AÑOS					
ALMERIA	29.501	4.632	8.361	1.571	4.630	8.574	1.733	3.277	1.880	2.588	21.756
CADIZ	55.886	8.882	15.859	3.416	9.244	16.307	2.178	547	4.487	4.416	46.436
CORDOBA	28.922	5.613	8.253	1.999	4.524	7.502	1.031	1.154	5.407	2.489	19.872
GRANADA	37.815	7.169	11.477	2.260	5.620	10.030	1.259	404	3.097	4.039	30.275
HUELVA	21.117	3.021	6.115	1.602	2.923	6.398	1.058	265	1.574	2.002	17.276
JAEN	18.888	4.019	5.826	1.301	2.847	4.359	536	428	4.394	1.830	12.236
MALAGA	90.996	13.746	25.584	5.893	13.895	26.533	5.345	643	5.176	7.709	77.468
SEVILLA	88.578	15.386	26.251	5.181	13.787	24.886	3.087	726	8.337	6.069	73.446
ANDALUCIA	371.703	62.468	107.726	23.223	57.470	104.589	16.227	7.444	34.352	31.142	298.765
HUESCA	6.412	1.021	2.163	475	717	1.737	299	310	1.250	920	3.932
TERUEL	4.075	860	1.409	265	453	933	155	162	925	674	2.314
ZARAGOZA	47.589	8.491	14.786	2.211	6.960	12.975	2.166	339	7.660	2.810	36.780
ARAGON	58.076	10.372	18.358	2.951	8.130	15.645	2.620	811	9.835	4.404	43.026
ASTURIAS (PRINCIPADO DE)	35.996	5.269	10.550	1.700	4.792	11.699	1.986	166	4.291	2.674	28.865
BALEARS (ILLES)	79.120	11.636	22.696	5.062	11.858	22.710	5.158	728	3.332	7.792	67.268
LAS PALMAS	59.648	8.272	17.637	3.458	7.854	18.991	3.436	662	2.076	3.116	53.794
STA. C. TENERIFE	54.401	7.021	15.739	3.406	6.782	17.776	3.677	1.040	2.195	3.710	47.456
CANARIAS	114.049	15.293	33.376	6.864	14.636	36.767	7.113	1.702	4.271	6.826	101.250
CANTABRIA	31.193	5.301	9.632	1.338	4.322	9.109	1.491	190	3.922	2.602	24.479
ALBACETE	15.074	3.174	4.621	854	2.263	3.646	516	625	3.031	1.540	9.878
CIUDAD REAL	13.139	2.911	3.520	768	2.171	3.183	586	298	2.236	1.927	8.678
CUENCA	5.610	1.243	1.689	394	695	1.347	242	276	882	565	3.887
GUADALAJARA	17.984	3.262	4.848	683	2.907	5.454	830	161	1.152	906	15.765
TOLEDO	25.587	5.467	7.442	1.430	3.909	6.290	1.049	614	6.031	2.852	16.090
CASTILLA-LA MANCHA	77.394	16.057	22.120	4.129	11.945	19.920	3.223	1.974	13.332	7.790	54.298
AVILA	5.161	919	1.127	179	794	1.840	302	44	259	233	4.625
BURGOS	19.369	3.787	5.468	735	2.842	5.567	970	148	5.150	1.015	13.056
LEON	13.553	2.595	3.865	844	1.859	3.686	704	124	2.098	1.344	9.987
PALENCIA	5.003	1.027	1.342	262	795	1.372	205	57	609	420	3.917
SALAMANCA	7.427	1.603	1.826	356	1.324	1.975	343	108	986	514	5.819
SEGOVIA	6.101	1.205	1.593	368	809	1.817	309	298	698	604	4.501
SORIA	3.554	576	1.040	182	509	1.030	217	41	751	170	2.592
VALLADOLID	22.413	3.704	6.695	841	3.380	6.932	861	369	2.469	1.334	18.241
ZAMORA	5.490	1.002	1.285	280	691	1.793	439	101	452	438	4.499
CASTILLA Y LEON	88.071	16.418	24.241	4.047	13.003	26.012	4.350	1.290	13.472	6.072	67.237
BARCELONA	258.363	41.861	81.652	13.126	36.707	71.375	13.642	1.467	35.660	20.329	200.907
GIRONA	39.823	6.851	12.788	2.577	5.281	10.140	2.186	648	5.605	5.244	28.326
LLEIDA	18.004	2.822	6.101	1.082	2.368	4.743	888	616	2.717	2.280	12.391
TARRAGONA	38.106	5.896	11.913	2.325	5.403	10.464	2.105	1.121	4.524	5.097	27.364
CATALUÑA	354.296	57.430	112.454	19.110	49.759	96.722	18.821	3.852	48.506	32.950	268.988
ALICANTE/ALACANT	107.590	15.900	34.355	8.905	12.972	28.555	6.903	1.403	17.803	14.548	73.836
CASTELLON/CASTELLO	29.583	4.882	10.014	1.880	3.783	7.716	1.308	421	7.052	3.896	18.214
VALENCIA	131.232	20.912	42.604	8.159	17.531	35.783	6.243	1.727	19.570	14.179	95.756
COM. VALENCIANA	268.405	41.694	86.973	18.944	34.286	72.054	14.454	3.551	44.425	32.623	187.806
BADAJOS	13.727	3.059	3.741	934	2.223	3.284	486	322	1.652	1.230	10.523
CACERES	7.476	1.741	1.910	393	1.094	1.979	359	140	623	812	5.901
EXTREMADURA	21.203	4.800	5.651	1.327	3.317	5.263	845	462	2.275	2.042	16.424
A CORUÑA	39.745	6.471	10.908	1.777	5.591	12.926	2.072	380	5.742	4.669	28.954
LUGO	9.807	1.722	2.665	708	1.335	2.938	439	149	1.219	1.010	7.429
OURENSE	8.259	1.401	1.920	528	1.120	2.680	610	88	1.733	775	5.663
PONTEVEDRA	42.482	7.244	12.524	2.073	5.934	12.920	1.787	372	8.077	4.654	29.379
GALICIA	100.293	16.838	28.017	5.086	13.980	31.464	4.908	989	16.771	11.108	71.425
MADRID (COM. DE)	248.301	43.890	73.358	11.253	35.989	70.853	12.958	1.024	19.563	18.533	209.181
MURCIA (REGION DE)	75.395	13.260	25.126	4.533	10.617	19.079	2.780	6.533	11.052	9.477	48.333
NAVARRA (COM. FORAL DE)	25.698	4.815	7.777	1.071	3.396	7.549	1.090	236	4.835	1.742	18.885
ALAVA	17.150	3.657	6.277	562	1.859	4.245	550	33	2.901	822	13.394
GUIPUZCOA	27.206	4.770	8.299	1.088	3.324	8.274	1.451	83	5.432	970	20.721
VIZCAYA	40.117	7.236	13.555	1.589	4.960	11.354	1.423	152	5.337	2.340	32.288
PAIS VASCO	84.473	15.663	28.131	3.239	10.143	23.873	3.424	268	13.670	4.132	66.403
RIOJA (LA)	15.768	2.758	5.190	758	1.979	4.316	767	236	2.829	1.199	11.504
CEUTA	1.745	213	548	115	242	521	106	2	82	125	1.536
MELILLA	1.981	279	738	287	221	381	75	24	62	631	1.264
TOTAL	2.053.160	344.454	622.662	115.037	290.085	578.526	102.396	31.482	250.877	183.864	1.586.937

35.1A CONTRATOS CONVERTIDOS EN INDEFINIDOS SEGÚN TIPO DE CONTRATO POR COMUNIDADES AUTÓNOMAS Y PROVINCIAS. AMBOS SEXOS. AÑO

NOVIEMBRE 2006

	TOTAL	OBRA O SERVICIO	EVENTUAL CIRCUNSTANCIAS DE LA PRODUCCIÓN	INTERINIDAD	TEMPORAL DE INSERCIÓN	TEMPORAL MINUSVÁLIDOS
ALMERIA	12.466	5.187	6.568	155	6	34
CADIZ	16.532	5.255	10.205	272		61
CORDOBA	9.933	4.015	5.280	118		47
GRANADA	11.948	3.199	7.801	203	2	44
HUELVA	5.106	2.416	2.338	135		12
JAEN	6.778	1.920	4.424	79		37
MALAGA	33.412	7.945	23.749	552	2	106
SEVILLA	30.805	10.298	18.311	525	8	150
ANDALUCIA	126.980	40.235	78.676	2.039	18	491
HUESCA	5.163	1.306	3.584	83	1	23
TERUEL	2.835	656	2.007	47		10
ZARAGOZA	24.449	6.238	16.432	503	2	236
ARAGON	32.447	8.200	22.023	633	3	269
ASTURIAS (PRINCIPADO DE)	15.684	4.477	9.725	359		101
BALEARS (ILLES)	26.364	5.918	19.280	474		97
LAS PALMAS	27.169	4.702	21.382	460		83
STA. C. TENERIFE	22.309	2.690	18.842	318		47
CANARIAS	49.478	7.392	40.224	778		130
CANTABRIA	11.528	3.230	7.383	227		53
ALBACETE	7.155	1.395	5.277	84		15
CIUDAD REAL	7.191	2.368	4.209	131	1	16
CUENCA	3.288	883	2.149	53		12
GUADALAJARA	5.118	1.115	3.727	103		32
TOLEDO	13.925	2.644	10.594	151		27
CASTILLA-LA MANCHA	36.677	8.405	25.956	522	1	102
AVILA	1.918	583	1.190	54		12
BURGOS	7.412	1.826	4.922	161		20
LEON	8.479	2.743	5.051	135		52
PALENCIA	2.383	805	1.370	70		6
SALAMANCA	5.043	1.740	2.832	157		5
SEGOVIA	3.214	699	2.346	60		11
SORIA	1.727	439	1.195	50		5
VALLADOLID	9.993	2.968	6.143	316		24
ZAMORA	2.292	866	1.244	51		4
CASTILLA Y LEON	42.461	12.669	26.293	1.054		139
BARCELONA	148.506	21.153	117.865	3.629	5	465
GIRONA	23.895	2.368	20.545	421		88
LLEIDA	11.870	2.304	9.135	148	3	26
TARRAGONA	20.568	3.708	15.885	377		76
CATALUÑA	204.839	29.533	163.430	4.575	8	655
ALICANTE/ALACANT	39.965	5.571	32.323	454		83
CASTELLON/CASTELLO	19.604	3.319	15.585	203		37
VALENCIA	59.842	11.297	44.878	969		221
COM. VALENCIANA	119.411	20.187	92.786	1.626		341
BADAJOS	7.621	2.800	4.269	113		24
CACERES	4.458	1.736	2.400	61		8
EXTREMADURA	12.079	4.536	6.669	174		32
A CORUÑA	20.050	6.855	11.252	290		42
LUGO	5.137	1.399	3.251	53		11
OURENSE	4.451	1.280	2.810	74		10
PONTEVEDRA	16.619	4.512	10.510	234		40
GALICIA	46.257	14.046	27.823	651		103
MADRID (COM. DE)	172.828	43.617	115.904	3.211	4	429
MURCIA (REGION DE)	34.040	8.069	24.333	286		122
NAVARRA (COM. FORAL DE)	13.670	3.681	8.324	495		76
ALAVA	6.453	1.526	4.030	161		37
GUIPUZCOA	13.281	3.927	7.395	445		128
VIZCAYA	19.225	6.767	9.891	664		225
PAIS VASCO	38.959	12.220	21.316	1.270		390
RIOJA (LA)	6.318	1.497	4.447	133		24
CEUTA	823	183	573	34	1	11
MELILLA	879	392	442	13		3
EXTRANJERO	126	47	69	2		
TOTAL	991.848	228.534	695.676	18.556	35	3.568

**35.1A CONTRATOS CONVERTIDOS EN INDEFINIDOS SEGÚN TIPO DE CONTRATO
POR COMUNIDADES AUTÓNOMAS Y PROVINCIAS. AMBOS SEXOS. AÑO**

NOVIEMBRE 2006

	SUSTITUCIÓN JUBILACIÓN 64 AÑOS	PRÁCTICAS	RELEVO	FORMACIÓN	OTROS CONTRATOS
ALMERIA	2	301	51	161	1
CADIZ	1	453	89	187	9
CORDOBA	1	243	22	203	4
GRANADA	2	431	37	213	16
HUELVA	1	130	30	40	4
JAEN		161	13	139	5
MALAGA	6	687	54	298	13
SEVILLA	3	1.099	129	262	20
ANDALUCIA	16	3.505	425	1.503	72
HUESCA	10	90	19	42	5
TERUEL		66	15	33	1
ZARAGOZA	29	652	267	76	14
ARAGON	39	808	301	151	20
ASTURIAS (PRINCIPADO DE)	5	661	167	181	8
BALEARS (ILLES)	7	368	53	137	30
LAS PALMAS	3	443	29	46	21
STA. C. TENERIFE	12	334	41	24	1
CANARIAS	15	777	70	70	22
CANTABRIA	13	388	106	124	4
ALBACETE	4	203	19	154	4
CIUDAD REAL	2	278	19	165	2
CUENCA	2	62	43	83	1
GUADALAJARA	9	78	32	20	2
TOLEDO	12	253	44	198	2
CASTILLA-LA MANCHA	29	874	157	620	11
AVILA	1	60	2	16	
BURGOS		308	147	27	1
LEON	13	383	20	82	
PALENCIA	7	91	8	26	
SALAMANCA		184	5	117	3
SEGOVIA	7	57	8	25	1
SORIA	2	22	5	9	
VALLADOLID	9	325	152	53	3
ZAMORA	2	83	1	40	1
CASTILLA Y LEON	41	1.513	348	395	9
BARCELONA	32	3.721	766	775	95
GIRONA	10	238	44	174	7
LLEIDA	12	162	23	55	2
TARRAGONA	3	365	46	105	3
CATALUÑA	57	4.486	879	1.109	107
ALICANTE/ALACANT	5	874	88	556	11
CASTELLON/CASTELLO	4	325	67	61	3
VALENCIA	4	1.830	159	440	44
COM. VALENCIANA	13	3.029	314	1.057	58
BADAJOZ	2	237	9	160	7
CACERES	6	95	3	140	9
EXTREMADURA	8	332	12	300	16
A CORUÑA	10	1.223	92	275	11
LUGO		253	23	145	2
OURENSE		175	13	89	
PONTEVEDRA	4	722	329	263	5
GALICIA	14	2.373	457	772	18
MADRID (COM. DE)	38	7.914	736	937	38
MURCIA (REGION DE)	9	868	33	309	11
NAVARRA (COM. FORAL DE)	8	661	332	78	15
ALAVA	8	287	381	22	1
GUIPUZCOA	4	634	691	50	7
VIZCAYA	9	1.092	491	74	12
PAIS VASCO	21	2.013	1.563	146	20
RIOJA (LA)	6	178	24	7	2
CEUTA		20		1	
MELILLA		24	1	4	
EXTRANJERO		5		3	
TOTAL	339	30.797	5.978	7.904	461

35.1.1A CONTRATOS CONVERTIDOS EN INDEFINIDOS SEGÚN TIPO DE CONTRATO POR COMUNIDADES AUTÓNOMAS Y PROVINCIAS. HOMBRES. AÑO

NOVIEMBRE 2006

	TOTAL	OBRA O SERVICIO	EVENTUAL CIRCUNSTANCIAS DE LA PRODUCCIÓN	INTERINIDAD	TEMPORAL DE INSERCIÓN	TEMPORAL MINUSVÁLIDOS
ALMERIA	7.734	3.606	3.747	62	1	24
CADIZ	9.527	3.611	5.354	127		37
CORDOBA	6.085	2.635	3.090	39		37
GRANADA	7.081	2.101	4.471	89		28
HUELVA	2.880	1.463	1.217	58		7
JAEN	4.448	1.387	2.813	32		26
MALAGA	18.711	5.347	12.511	221	1	65
SEVILLA	18.260	6.592	10.413	220	4	120
ANDALUCIA	74.726	26.742	43.616	848	6	344
HUESCA	3.109	852	2.116	21	1	18
TERUEL	1.789	432	1.258	16		9
ZARAGOZA	13.531	3.710	8.920	137		158
ARAGON	18.429	4.994	12.294	174	1	185
ASTURIAS (PRINCIPADO DE)	8.523	3.108	4.631	124		80
BALEARS (ILLES)	14.864	3.684	10.598	206		60
LAS PALMAS	15.435	3.207	11.709	210		54
STA. C. TENERIFE	12.116	1.913	9.834	145		31
CANARIAS	27.551	5.120	21.543	355		85
CANTABRIA	6.507	2.248	3.753	72		34
ALBACETE	4.379	1.038	3.069	23		13
CIUDAD REAL	4.577	1.717	2.517	46	1	11
CUENCA	2.036	643	1.250	20		9
GUADALAJARA	3.073	819	2.117	30		18
TOLEDO	8.789	1.923	6.491	48		17
CASTILLA-LA MANCHA	22.854	6.140	15.444	167	1	68
AVILA	1.147	411	663	19		9
BURGOS	4.228	1.164	2.678	48		16
LEON	4.484	1.504	2.628	47		39
PALENCIA	1.402	543	762	21		5
SALAMANCA	2.857	1.049	1.569	61		4
SEGOVIA	1.934	475	1.366	18		9
SORIA	1.038	278	721	15		2
VALLADOLID	5.823	1.983	3.339	126		17
ZAMORA	1.373	575	708	16		1
CASTILLA Y LEON	24.286	7.982	14.434	371		102
BARCELONA	81.670	13.090	64.141	1.091		294
GIRONA	13.854	1.528	11.849	128		65
LLEIDA	7.115	1.642	5.284	37	1	20
TARRAGONA	11.807	2.659	8.707	113		45
CATALUÑA	114.446	18.919	89.981	1.369	1	424
ALICANTE/ALACANT	23.250	3.892	18.301	157		57
CASTELLON/CASTELLO	11.963	2.506	9.117	62		30
VALENCIA	34.694	7.613	25.377	286		141
COM. VALENCIANA	69.907	14.011	52.795	505		228
BADAJOS	4.879	1.962	2.612	41		18
CACERES	2.749	1.213	1.341	25		4
EXTREMADURA	7.628	3.175	3.953	66		22
A CORUÑA	11.033	4.219	5.779	124		32
LUGO	2.900	989	1.641	21		9
OURENSE	2.507	921	1.396	29		8
PONTEVEDRA	9.676	3.128	5.679	86		30
GALICIA	26.116	9.257	14.495	260		79
MADRID (COM. DE)	94.548	25.821	61.836	1.075	2	270
MURCIA (REGION DE)	21.438	5.996	14.579	108		94
NAVARRA (COM. FORAL DE)	7.644	2.380	4.392	132		47
ALAVA	3.750	977	2.166	49		23
GUIPUZCOA	7.476	2.473	3.831	121		81
VIZCAYA	10.768	4.347	5.049	219		146
PAIS VASCO	21.994	7.797	11.046	389		250
RIOJA (LA)	3.849	1.020	2.650	46		18
CEUTA	487	119	329	22	1	4
MELILLA	496	197	278	3		
EXTRANJERO	72	30	35	1		
TOTAL	566.365	148.740	382.682	6.293	12	2.394

35.1.1A CONTRATOS CONVERTIDOS EN INDEFINIDOS SEGÚN TIPO DE CONTRATO POR COMUNIDADES AUTÓNOMAS Y PROVINCIAS. HOMBRES. AÑO (Continuación)

NOVIEMBRE 2006

	SUSTITUCIÓN JUBILACIÓN 64 AÑOS	PRÁCTICAS	RELEVO	FORMACIÓN	OTROS CONTRATOS
ALMERIA	1	160	26	106	1
CADIZ	1	211	80	99	7
CORDOBA	1	132	20	128	3
GRANADA	1	219	21	140	11
HUELVA	1	74	28	29	3
JAEN		94	7	86	3
MALAGA	4	344	36	173	9
SEVILLA	3	617	110	167	14
ANDALUCIA	12	1.851	328	928	51
HUESCA	7	44	15	34	1
TERUEL		39	12	22	1
ZARAGOZA	23	330	194	52	7
ARAGON	30	413	221	108	9
ASTURIAS (PRINCIPADO DE)	5	343	133	93	6
BALEARS (ILLES)	6	169	37	90	14
LAS PALMAS	1	191	26	32	5
STA. C. TENERIFE	8	143	29	13	
CANARIAS	9	334	55	45	5
CANTABRIA	11	207	96	83	3
ALBACETE	4	100	14	115	3
CIUDAD REAL	2	160	10	112	1
CUENCA	2	34	14	64	
GUADALAJARA	5	45	24	14	1
TOLEDO	9	127	21	152	1
CASTILLA-LA MANCHA	22	466	83	457	6
AVILA	1	32	2	10	
BURGOS		171	128	23	
LEON	9	193	9	55	
PALENCIA	5	44	6	16	
SALAMANCA		94	2	77	1
SEGOVIA	6	30	7	23	
SORIA	1	13	2	6	
VALLADOLID	7	182	137	29	3
ZAMORA	2	44	1	26	
CASTILLA Y LEON	31	803	294	265	4
BARCELONA	25	1.890	535	557	47
GIRONA	8	102	32	138	4
LLEIDA	8	63	16	43	1
TARRAGONA	3	167	38	74	1
CATALUÑA	44	2.222	621	812	53
ALICANTE/ALACANT	4	369	65	400	5
CASTELLON/CASTELLO	3	146	55	43	1
VALENCIA	2	835	128	287	25
COM. VALENCIANA	9	1.350	248	730	31
BADAJOS	1	124	7	110	4
CACERES	5	49	1	105	6
EXTREMADURA	6	173	8	215	10
A CORUÑA	10	619	61	179	10
LUGO		128	20	92	
OURENSE		86	12	55	
PONTEVEDRA	3	339	239	169	3
GALICIA	13	1.172	332	495	13
MADRID (COM. DE)	27	4.433	489	562	33
MURCIA (REGION DE)	8	420	16	215	2
NAVARRA (COM. FORAL DE)	5	358	264	55	11
ALAVA	5	171	344	14	1
GUIPUZCOA	3	392	540	32	3
VIZCAYA	7	562	387	41	10
PAIS VASCO	15	1.125	1.271	87	14
RIOJA (LA)	4	88	20	3	
CEUTA		12			
MELILLA		13	1	4	
EXTRANJERO		3		3	
TOTAL	257	15.955	4.517	5.250	265

35.1.2A CONTRATOS CONVERTIDOS EN INDEFINIDOS SEGÚN TIPO DE CONTRATO POR COMUNIDADES AUTÓNOMAS Y PROVINCIAS. MUJERES. AÑO

NOVIEMBRE 2006

	TOTAL	OBRA O SERVICIO	EVENTUAL CIRCUNSTANCIAS DE LA PRODUCCIÓN	INTERINIDAD	TEMPORAL DE INSERCIÓN	TEMPORAL MINUSVÁLIDOS
ALMERIA	4.732	1.581	2.821	93	5	10
CADIZ	7.005	1.644	4.851	145		24
CORDOBA	3.848	1.380	2.190	79		10
GRANADA	4.867	1.098	3.330	114	2	16
HUELVA	2.226	953	1.121	77		5
JAEN	2.330	533	1.611	47		11
MALAGA	14.701	2.598	11.238	331	1	41
SEVILLA	12.545	3.706	7.898	305	4	30
ANDALUCIA	52.254	13.493	35.060	1.191	12	147
HUESCA	2.054	454	1.468	62		5
TERUEL	1.046	224	749	31		1
ZARAGOZA	10.918	2.528	7.512	366	2	78
ARAGON	14.018	3.206	9.729	459	2	84
ASTURIAS (PRINCIPADO DE)	7.161	1.369	5.094	235		21
BALEARS (ILLES)	11.500	2.234	8.682	268		37
LAS PALMAS	11.734	1.495	9.673	250		29
STA. C. TENERIFE	10.193	777	9.008	173		16
CANARIAS	21.927	2.272	18.681	423		45
CANTABRIA	5.021	982	3.630	155		19
ALBACETE	2.776	357	2.208	61		2
CIUDAD REAL	2.614	651	1.692	85		5
CUENCA	1.252	240	899	33		3
GUADALAJARA	2.045	296	1.610	73		14
TOLEDO	5.136	721	4.103	103		10
CASTILLA-LA MANCHA	13.823	2.265	10.512	355		34
AVILA	771	172	527	35		3
BURGOS	3.184	662	2.244	113		4
LEON	3.995	1.239	2.423	88		13
PALENCIA	981	262	608	49		1
SALAMANCA	2.186	691	1.263	96		1
SEGOVIA	1.280	224	980	42		2
SORIA	689	161	474	35		3
VALLADOLID	4.170	985	2.804	190		7
ZAMORA	919	291	536	35		3
CASTILLA Y LEON	18.175	4.687	11.859	683		37
BARCELONA	66.836	8.063	53.724	2.538	5	171
GIRONA	10.041	840	8.696	293		23
LLEIDA	4.755	662	3.851	111	2	6
TARRAGONA	8.761	1.049	7.178	264		31
CATALUÑA	90.393	10.614	73.449	3.206	7	231
ALICANTE/ALACANT	16.715	1.679	14.022	297		26
CASTELLON/CASTELLO	7.641	813	6.468	141		7
VALENCIA	25.148	3.684	19.501	683		80
COM. VALENCIANA	49.504	6.176	39.991	1.121		113
BADAJOS	2.742	838	1.657	72		6
CACERES	1.709	523	1.059	36		4
EXTREMADURA	4.451	1.361	2.716	108		10
A CORUÑA	9.017	2.636	5.473	166		10
LUGO	2.237	410	1.610	32		2
OURENSE	1.944	359	1.414	45		2
PONTEVEDRA	6.943	1.384	4.831	148		10
GALICIA	20.141	4.789	13.328	391		24
MADRID (COM. DE)	78.280	17.796	54.068	2.136	2	159
MURCIA (REGION DE)	12.602	2.073	9.754	178		28
NAVARRA (COM. FORAL DE)	6.026	1.301	3.932	363		29
ALAVA	2.703	549	1.864	112		14
GUIPUZCOA	5.805	1.454	3.564	324		47
VIZCAYA	8.457	2.420	4.842	445		79
PAIS VASCO	16.965	4.423	10.270	881		140
RIOJA (LA)	2.469	477	1.797	87		6
CEUTA	336	64	244	12		7
MELILLA	383	195	164	10		3
EXTRANJERO	54	17	34	1		
TOTAL	425.483	79.794	312.994	12.263	23	1.174

35.1.2A CONTRATOS CONVERTIDOS EN INDEFINIDOS SEGÚN TIPO DE CONTRATO POR COMUNIDADES AUTÓNOMAS Y PROVINCIAS. MUJERES. AÑO (Continuación)

NOVIEMBRE 2006

	SUSTITUCIÓN JUBILACIÓN 64 AÑOS	PRÁCTICAS	RELEVO	FORMACIÓN	OTROS CONTRATOS
ALMERIA	1	141	25	55	
CADIZ		242	9	88	2
CORDOBA		111	2	75	1
GRANADA	1	212	16	73	5
HUELVA		56	2	11	1
JAEN		67	6	53	2
MALAGA	2	343	18	125	4
SEVILLA		482	19	95	6
ANDALUCIA	4	1.654	97	575	21
HUESCA	3	46	4	8	4
TERUEL		27	3	11	
ZARAGOZA	6	322	73	24	7
ARAGON	9	395	80	43	11
ASTURIAS (PRINCIPADO DE)		318	34	88	2
BALEARS (ILLES)	1	199	16	47	16
LAS PALMAS	2	252	3	14	16
STA. C. TENERIFE	4	191	12	11	1
CANARIAS	6	443	15	25	17
CANTABRIA	2	181	10	41	1
ALBACETE		103	5	39	1
CIUDAD REAL		118	9	53	1
CUENCA		28	29	19	1
GUADALAJARA	4	33	8	6	1
TOLEDO	3	126	23	46	1
CASTILLA-LA MANCHA	7	408	74	163	5
AVILA		28		6	
BURGOS		137	19	4	1
LEON	4	190	11	27	
PALENCIA	2	47	2	10	
SALAMANCA		90	3	40	2
SEGOVIA	1	27	1	2	1
SORIA	1	9	3	3	
VALLADOLID	2	143	15	24	
ZAMORA		39		14	1
CASTILLA Y LEON	10	710	54	130	5
BARCELONA	7	1.831	231	218	48
GIRONA	2	136	12	36	3
LLEIDA	4	99	7	12	1
TARRAGONA		198	8	31	2
CATALUÑA	13	2.264	258	297	54
ALICANTE/ALACANT	1	505	23	156	6
CASTELLON/CASTELLO	1	179	12	18	2
VALENCIA	2	995	31	153	19
COM. VALENCIANA	4	1.679	66	327	27
BADAJOS	1	113	2	50	3
CACERES	1	46	2	35	3
EXTREMADURA	2	159	4	85	6
A CORUÑA		604	31	96	1
LUGO		125	3	53	2
OURENSE		89	1	34	
PONTEVEDRA	1	383	90	94	2
GALICIA	1	1.201	125	277	5
MADRID (COM. DE)	11	3.481	247	375	5
MURCIA (REGION DE)	1	448	17	94	9
NAVARRA (COM. FORAL DE)	3	303	68	23	4
ALAVA	3	116	37	8	
GUIPUZCOA	1	242	151	18	4
VIZCAYA	2	530	104	33	2
PAIS VASCO	6	888	292	59	6
RIOJA (LA)	2	90	4	4	2
CEUTA		8		1	
MELILLA		11			
EXTRANJERO		2			
TOTAL	82	14.842	1.461	2.654	196

35.2A TOTAL CONTRATOS CONVERTIDOS EN INDEFINIDOS SEGÚN SEXO Y TIPO DE JORNADA POR COMUNIDADES AUTÓNOMAS Y PROVINCIAS. AÑO

NOVIEMBRE 2006

	TOTAL	AMBOS SEXOS			HOMBRES			MUJERES		
		JORNADA PARCIAL	JORNADA COMPLETA	FIJOS DISCONTINUOS	JORNADA PARCIAL	JORNADA COMPLETA	FIJOS DISCONTINUOS	JORNADA PARCIAL	JORNADA COMPLETA	FIJOS DISCONTINUOS
ALMERIA	12.466	1.782	10.134	550	487	6.973	274	1.295	3.161	276
CADIZ	16.532	4.402	11.662	468	1.354	7.930	243	3.048	3.732	225
CORDOBA	9.933	2.045	7.762	126	658	5.384	43	1.387	2.378	83
GRANADA	11.948	2.493	9.196	259	772	6.179	130	1.721	3.017	129
HUELVA	5.106	947	3.732	427	231	2.489	160	716	1.243	267
JAEN	6.778	1.264	5.373	141	405	3.952	91	859	1.421	50
MALAGA	33.412	7.320	25.344	748	2.217	16.158	336	5.103	9.186	412
SEVILLA	30.805	6.378	24.008	419	1.972	16.083	205	4.406	7.925	214
ANDALUCIA	126.980	26.631	97.211	3.138	8.096	65.148	1.482	18.535	32.063	1.656
HUESCA	5.163	773	4.282	108	167	2.894	48	606	1.388	60
TERUEL	2.835	371	2.429	35	64	1.712	13	307	717	22
ZARAGOZA	24.449	4.333	19.642	474	1.083	12.272	176	3.250	7.370	298
ARAGON	32.447	5.477	26.353	617	1.314	16.878	237	4.163	9.475	380
ASTURIAS (PRINCIPADO DE)	15.684	3.609	11.992	83	860	7.633	30	2.749	4.359	53
BALEARS (ILLES)	26.364	3.843	19.601	2.920	1.211	12.149	1.504	2.632	7.452	1.416
LAS PALMAS	27.169	4.803	21.926	440	1.736	13.500	199	3.067	8.426	241
STA. C. TENERIFE	22.309	3.738	18.289	282	1.316	10.673	127	2.422	7.616	155
CANARIAS	49.478	8.541	40.215	722	3.052	24.173	326	5.489	16.042	396
CANTABRIA	11.528	2.216	9.074	238	434	5.963	110	1.782	3.111	128
ALBACETE	7.155	1.261	5.803	91	351	3.991	37	910	1.812	54
CIUDAD REAL	7.191	994	6.177	20	228	4.344	5	766	1.833	15
CUENCA	3.288	454	2.770	64	116	1.901	19	338	869	45
GUADALAJARA	5.118	556	4.550	12	151	2.922		405	1.628	12
TOLEDO	13.925	1.662	12.242	21	390	8.389	10	1.272	3.853	11
CASTILLA-LA MANCHA	36.677	4.927	31.542	208	1.236	21.547	71	3.691	9.995	137
AVILA	1.918	345	1.548	25	69	1.074	4	276	474	21
BURGOS	7.412	1.248	6.105	59	297	3.926	5	951	2.179	54
LEON	8.479	2.192	6.219	68	479	3.998	7	1.713	2.221	61
PALENCIA	2.383	400	1.939	44	81	1.319	2	319	620	42
SALAMANCA	5.043	953	3.904	186	237	2.504	116	716	1.400	70
SEGOVIA	3.214	542	2.617	55	135	1.792	7	407	825	48
SORIA	1.727	233	1.480	14	55	981	2	178	499	12
VALLADOLID	9.993	1.866	8.046	81	466	5.340	17	1.400	2.706	64
ZAMORA	2.292	375	1.860	57	100	1.266	7	275	594	50
CASTILLA Y LEON	42.461	8.154	33.718	589	1.919	22.200	167	6.235	11.518	422
BARCELONA	148.506	29.427	117.584	1.495	9.522	71.628	520	19.905	45.956	975
GIRONA	23.895	3.650	18.191	2.054	1.073	11.835	946	2.577	6.356	1.108
LLEIDA	11.870	1.987	9.576	307	516	6.493	106	1.471	3.083	201
TARRAGONA	20.568	3.248	15.799	1.521	888	10.194	725	2.360	5.605	796
CATALUÑA	204.839	38.312	161.150	5.377	11.999	100.150	2.297	26.313	61.000	3.080
ALICANTE/ALACANT	39.965	8.023	30.825	1.117	2.678	19.985	587	5.345	10.840	530
CASTELLON/CASTELLO	19.604	2.553	16.620	431	556	11.227	180	1.997	5.393	251
VALENCIA	59.842	9.928	48.604	1.310	2.777	31.252	665	7.151	17.352	645
COM. VALENCIANA	119.411	20.504	96.049	2.858	6.011	62.464	1.432	14.493	33.585	1.426
BADAJOS	7.621	1.374	6.143	104	431	4.401	47	943	1.742	57
CACERES	4.458	878	3.540	40	222	2.502	25	656	1.038	15
EXTREMADURA	12.079	2.252	9.683	144	653	6.903	72	1.599	2.780	72
A CORUÑA	20.050	3.620	15.673	757	951	9.942	140	2.669	5.731	617
LUGO	5.137	777	4.352	8	154	2.745	1	623	1.607	7
OURENSE	4.451	643	3.778	30	142	2.357	8	501	1.421	22
PONTEVEDRA	16.619	3.087	13.329	203	884	8.751	41	2.203	4.578	162
GALICIA	46.257	8.127	37.132	998	2.131	23.795	190	5.996	13.337	808
MADRID (COM. DE)	172.828	31.891	140.195	742	10.062	84.280	206	21.829	55.915	536
MURCIA (REGION DE)	34.040	5.410	25.623	3.007	1.738	17.815	1.885	3.672	7.808	1.122
NAVARRA (COM. FORAL DE)	13.670	2.387	11.020	263	527	7.034	83	1.860	3.986	180
ALAVA	6.453	1.157	5.279	17	257	3.482	11	900	1.797	6
GUIPUZCOA	13.281	2.444	10.722	115	560	6.895	21	1.884	3.827	94
VIZCAYA	19.225	3.526	15.489	210	936	9.787	45	2.590	5.702	165
PAIS VASCO	38.959	7.127	31.490	342	1.753	20.164	77	5.374	11.326	265
RIOJA (LA)	6.318	933	5.224	161	246	3.525	78	687	1.699	83
CEUTA	823	239	581	3	104	382	1	135	199	2
MELILLA	879	300	576	3	115	381		185	195	3
EXTRANJERO	126	15	111		2	70		13	41	
TOTAL	991.848	180.895	788.540	22.413	53.463	502.654	10.248	127.432	285.886	12.165

35.3A TOTAL CONTRATOS CONVERTIDOS EN INDEFINIDOS SEGÚN GRUPO PRINCIPAL DE OCUPACIÓN DEL PUESTO POR COMUNIDADES AUTÓNOMAS Y PROVINCIAS. AMBOS SEXOS. AÑO

NOVIEMBRE 2006

	TOTAL	A. DIR.ADM. PUB.Y EMP ≥10 AS.	B. GER. EMPR. >10 ASAL.	C. GER. EMP. SIN ASAL.	D. TIT.SEG.Y TER.CICLO UNIV.	E. TIT.PRIMER CICLO UNIV.	F. TEC.Y PROF. DE APOYO	G. EMPL. DE TIPO ADM.	H. TRAB.SERV. REST.Y PERS.	J. TR.SER. PROT. Y SEG.
ALMERIA	12.466	37	11	1	313	323	1.080	1.759	1.301	72
CADIZ	16.532	53	22	2	460	338	1.452	2.765	2.344	138
CORDOBA	9.933	42	15		301	252	918	1.493	960	52
GRANADA	11.948	53	18	2	487	252	1.034	1.751	1.517	88
HUELVA	5.106	14	4	1	172	140	541	800	606	35
JAEN	6.778	22	16	1	165	131	530	861	586	34
MALAGA	33.412	169	48	3	753	638	3.203	5.536	4.540	282
SEVILLA	30.805	136	32	4	1.563	1.063	3.379	5.790	3.003	200
ANDALUCIA	126.980	526	166	14	4.214	3.137	12.137	20.755	14.857	901
HUESCA	5.163	20	9		102	78	348	542	623	12
TERUEL	2.835	4	1		49	28	155	245	344	5
ZARAGOZA	24.449	92	9	3	625	635	2.223	3.160	3.014	138
ARAGON	32.447	116	19	3	776	741	2.726	3.947	3.981	155
ASTURIAS (PRINCIPADO DE)	15.684	46	25	2	442	295	1.166	1.706	2.894	86
BALEARS (ILLES)	26.364	94	15	8	585	389	2.046	4.813	3.849	173
LAS PALMAS	27.169	137	19		458	330	2.151	4.342	4.502	286
STA. C. TENERIFE	22.309	69	25	6	446	307	2.002	3.345	3.540	262
CANARIAS	49.478	206	44	6	904	637	4.153	7.687	8.042	548
CANTABRIA	11.528	18	5		322	222	981	1.180	1.866	98
ALBACETE	7.155	12	5	1	181	144	546	820	920	36
CIUDAD REAL	7.191	28	6		176	166	600	896	724	36
CUENCA	3.288	14	1	1	62	45	187	306	466	21
GUADALAJARA	5.118	20	7	2	102	104	424	644	532	15
TOLEDO	13.925	46	12	4	204	188	875	1.525	1.210	44
CASTILLA-LA MANCHA	36.677	120	31	8	725	647	2.632	4.191	3.852	152
AVILA	1.918	4	2		44	12	85	196	304	18
BURGOS	7.412	6	4	2	199	167	587	806	1.071	51
LEON	8.479	19	5	1	133	160	538	956	1.267	63
PALENCIA	2.383	8	3		53	61	135	231	278	14
SALAMANCA	5.043	11	4		158	92	326	743	704	48
SEGOVIA	3.214	4	3		46	45	145	261	424	13
SORIA	1.727	2	2		39	20	113	146	213	10
VALLADOLID	9.993	26	14	1	349	216	940	1.208	1.193	115
ZAMORA	2.292	2	3		33	62	82	231	352	3
CASTILLA Y LEON	42.461	82	40	4	1.054	835	2.951	4.778	5.806	335
BARCELONA	148.506	679	63	33	4.631	3.303	16.274	24.158	15.390	486
GIRONA	23.895	57	12	1	304	276	1.666	2.920	3.267	75
LLEIDA	11.870	42	10		232	175	830	1.271	1.181	33
TARRAGONA	20.568	68	5	4	446	410	1.471	2.614	2.664	83
CATALUÑA	204.839	846	90	38	5.613	4.164	20.241	30.963	22.502	677
ALICANTE/ALACANT	39.965	154	12	4	767	589	3.164	6.030	5.399	221
CASTELLON/CASTELLO	19.604	64	10	5	410	248	1.588	2.216	1.762	64
VALENCIA	59.842	320	29	12	1.974	1.295	6.057	8.668	5.818	417
COM. VALENCIANA	119.411	538	51	21	3.151	2.132	10.809	16.914	12.979	702
BADAJOZ	7.621	28	9		205	195	560	1.025	808	53
CACERES	4.458	14	2	1	89	108	263	542	562	51
EXTREMADURA	12.079	42	11	1	294	303	823	1.567	1.370	104
A CORUÑA	20.050	64	9	4	767	463	2.063	2.589	2.238	144
LUGO	5.137	7	4		129	107	361	457	711	11
OURENSE	4.451	6	2		123	86	323	467	529	9
PONTEVEDRA	16.619	76	17	1	556	410	1.535	2.000	1.823	104
GALICIA	46.257	153	32	5	1.575	1.066	4.282	5.513	5.301	268
MADRID (COM. DE)	172.828	901	71	20	8.983	4.460	17.260	33.635	20.295	665
MURCIA (REGION DE)	34.040	126	17	4	871	572	2.903	3.892	3.044	183
NAVARRA (COM. FORAL DE)	13.670	39	8		519	363	1.229	1.436	1.413	103
ALAVA	6.453	32	8		272	174	756	586	741	22
GUIPUZCOA	13.281	62	11	7	662	380	1.326	1.553	1.727	71
VIZCAYA	19.225	72	13	2	1.020	483	2.405	2.593	2.383	190
PAIS VASCO	38.959	166	32	9	1.954	1.037	4.487	4.732	4.851	283
RIOJA (LA)	6.318	18	3		139	123	482	546	729	37
CEUTA	823	2			25	15	41	133	95	6
MELILLA	879	3			29	26	38	120	174	16
EXTRANJERO	126				7	3	5	20	15	
TOTAL	991.848	4.042	660	143	32.182	21.167	91.392	148.528	117.915	5.492

35.3A TOTAL CONTRATOS CONVERTIDOS EN INDEFINIDOS SEGÚN GRUPO PRINCIPAL DE OCUPACIÓN DEL PUESTO POR COMUNIDADES AUTÓNOMAS Y PROVINCIAS. AMBOS SEXOS. AÑO (Continuación)

NOVIEMBRE 2006

	K. DEP. COMER. Y ASIMIL.	L. TR.C.AGR.Y PESCA	M. TR.C. CONST. EXC.MAQ	N. TR.C. IND.Y ASIMIL.	P. TR. C. AR. GR. TEX, ETC.	Q. OP. MAQ. FIJ. MONT. Y ENS.	R. COND.Y OP.MAQ. MOVIL	S. TR. N/C SER. EXC. TTES.	T. PEONES	U. FUERZAS ARMADAS
ALMERIA	1.097	152	1.211	506	92	338	1.245	1.165	1.762	1
CADIZ	2.124	148	1.258	781	305	284	1.222	1.650	1.186	
CORDOBA	968	55	837	435	380	364	872	681	1.307	1
GRANADA	1.413	89	1.016	523	188	245	996	1.117	1.159	
HUELVA	603	79	305	226	87	149	321	497	526	
JAEN	796	43	730	354	216	278	684	509	822	
MALAGA	4.269	417	2.597	1.090	563	468	2.515	3.561	2.751	9
SEVILLA	3.032	133	1.838	1.523	513	660	2.002	2.475	3.455	4
ANDALUCIA	14.302	1.116	9.792	5.438	2.344	2.786	9.857	11.655	12.968	15
HUESCA	380	102	556	268	65	158	472	415	1.013	
TERUEL	191	62	323	118	83	106	345	162	614	
ZARAGOZA	2.084	155	1.605	1.051	373	1.020	1.733	1.852	4.665	12
ARAGON	2.655	319	2.484	1.437	521	1.284	2.550	2.429	6.292	12
ASTURIAS (PRINCIPADO DE)	1.939	67	1.077	954	211	262	1.288	1.380	1.843	1
BALEARS (ILLES)	2.989	234	2.859	1.086	404	236	1.342	2.479	2.760	3
LAS PALMAS	3.660	153	1.915	761	282	241	2.149	2.858	2.923	2
STA. C. TENERIFE	3.184	148	1.306	570	362	242	1.646	2.243	2.605	1
CANARIAS	6.844	301	3.221	1.331	644	483	3.795	5.101	5.528	3
CANTABRIA	1.178	70	1.077	531	176	262	957	930	1.654	1
ALBACETE	643	108	796	324	174	281	721	440	1.003	
CIUDAD REAL	517	78	938	432	206	390	743	556	699	
CUENCA	241	80	375	146	95	54	405	230	555	4
GUADALAJARA	269	33	514	186	43	218	410	276	1.319	
TOLEDO	1.098	158	1.576	647	755	692	1.178	798	2.913	2
CASTILLA-LA MANCHA	2.768	457	4.199	1.735	1.273	1.635	3.457	2.300	6.489	6
AVILA	194	31	217	92	45	58	177	154	285	
BURGOS	486	53	652	330	113	346	638	506	1.394	1
LEON	767	22	619	470	117	276	801	1.126	1.139	
PALENCIA	173	13	207	140	61	104	305	207	390	
SALAMANCA	518	45	477	149	207	83	404	433	641	
SEGOVIA	233	101	303	76	59	58	197	308	938	
SORIA	142	27	142	29	56	32	171	144	439	
VALLADOLID	813	94	872	443	158	317	864	947	1.422	1
ZAMORA	202	29	215	109	47	21	261	166	474	
CASTILLA Y LEON	3.528	415	3.704	1.838	863	1.295	3.818	3.991	7.122	2
BARCELONA	15.305	573	7.412	4.983	2.214	4.783	6.294	11.427	30.440	58
GIRONA	2.614	155	1.744	784	611	748	1.304	2.221	5.133	3
LLEIDA	1.011	130	1.091	521	133	353	882	846	3.125	4
TARRAGONA	1.937	267	1.718	931	369	540	1.509	1.392	4.135	5
CATALUÑA	20.867	1.125	11.965	7.219	3.327	6.424	9.989	15.886	42.833	70
ALICANTE/ALACANT	4.466	320	3.959	1.594	1.152	1.510	2.542	3.137	4.945	
CASTELLON/CASTELLO	1.636	142	2.422	834	635	1.138	1.150	1.200	4.080	
VALENCIA	5.143	433	5.772	2.590	1.591	2.484	4.085	3.901	9.248	5
COM. VALENCIANA	11.245	895	12.153	5.018	3.378	5.132	7.777	8.238	18.273	5
BADAJOZ	816	98	547	418	169	201	938	563	984	4
CACERES	528	49	429	182	114	63	446	419	596	
EXTREMADURA	1.344	147	976	600	283	264	1.384	982	1.580	4
A CORUÑA	1.979	131	2.196	1.032	875	681	1.241	1.345	2.228	1
LUGO	564	69	550	251	113	148	627	324	704	
OURENSE	570	12	376	229	88	277	528	242	584	
PONTEVEDRA	1.696	102	1.730	820	427	635	1.365	846	2.476	
GALICIA	4.809	314	4.852	2.332	1.503	1.741	3.761	2.757	5.992	1
MADRID (COM. DE)	17.799	839	11.050	5.027	1.850	2.593	8.261	15.607	23.500	12
MURCIA (REGION DE)	2.872	529	3.812	1.657	1.308	855	3.141	2.116	6.137	1
NAVARRA (COM. FORAL DE)	1.516	94	914	509	163	389	846	923	3.199	7
ALAVA	625	18	336	351	83	486	344	362	1.257	
GUIPUZCOA	1.235	65	727	670	176	581	697	1.132	2.199	
VIZCAYA	1.770	54	924	1.048	148	623	855	1.332	3.309	1
PAIS VASCO	3.630	137	1.987	2.069	407	1.690	1.896	2.826	6.765	1
RIOJA (LA)	597	58	618	195	105	204	430	495	1.539	
CEUTA	112	3	87	12	21	7	66	123	75	
MELILLA	61	30	56	44	20	4	26	168	64	
EXTRANJERO	9		15	11	1	2	7	11	19	1
TOTAL	101.064	7.150	76.898	39.043	18.802	27.548	64.648	80.397	154.632	145

35.4A TOTAL CONTRATOS CONVERTIDOS EN INDEFINIDOS SEGÚN SECCIÓN DE ACTIVIDAD ECONÓMICA POR COMUNIDADES AUTÓNOMAS Y PROVINCIAS. AMBOS SEXOS. AÑO

NOVIEMBRE 2006

	TOTAL	A. AGRICULTURA Y GANADERIA	B. PESCA	C. INDUSTRIAS EXTRACTIVAS	D. INDUSTRIAS MANUFACT.	E. P.DIST.ELE. GAS Y AGUA	F. CONSTRUC- CIÓN	G. COMERCIO REPARAC.	H. HOSTELERIA
ALMERIA	12.466	350	9	63	1.313	67	2.189	2.984	1.308
CADIZ	16.532	83	25	41	1.637	54	1.663	4.314	2.249
CORDOBA	9.933	135		25	2.568	35	750	2.539	600
GRANADA	11.948	78	3	63	1.388	29	1.562	3.229	1.268
HUELVA	5.106	155	17	34	513	35	509	1.377	653
JAEN	6.778	103		29	1.709	22	645	1.712	520
MALAGA	33.412	332	5	34	2.302	141	3.994	8.636	4.396
SEVILLA	30.805	317	6	74	3.943	116	2.666	7.712	2.710
ANDALUCIA	126.980	1.553	65	363	15.373	499	13.978	32.503	13.704
HUESCA	5.163	318	1	15	1.034	26	889	956	617
TERUEL	2.835	126	1	30	670	13	514	496	348
ZARAGOZA	24.449	362	1	71	5.268	46	2.894	5.407	2.354
ARAGON	32.447	806	3	116	6.972	85	4.297	6.859	3.319
ASTURIAS (PRINCIPADO DE)	15.684	97	33	208	2.014	19	1.895	3.987	2.514
BALEARS (ILLES)	26.364	268	24	56	1.911	90	4.310	6.142	4.488
LAS PALMAS	27.169	335	22	10	1.285	86	3.023	7.187	5.340
STA. C. TENERIFE	22.309	487	40	13	1.208	79	2.126	6.613	4.120
CANARIAS	49.478	822	62	23	2.493	165	5.149	13.800	9.460
CANTABRIA	11.528	100	17	24	1.789	20	1.719	2.477	1.586
ALBACETE	7.155	333		25	1.389	28	967	1.722	762
CIUDAD REAL	7.191	254		7	1.456	16	1.231	1.506	625
CUENCA	3.288	219	1	16	647	4	461	609	468
GUADALAJARA	5.118	87	5	26	799	1	992	1.036	386
TOLEDO	13.925	526		83	4.007	20	2.257	2.840	1.044
CASTILLA-LA MANCHA	36.677	1.419	6	157	8.298	69	5.908	7.713	3.285
AVILA	1.918	52		28	248	3	336	401	288
BURGOS	7.412	121		29	1.743	11	1.069	1.427	879
LEON	8.479	95	1	311	1.023	13	1.044	1.819	978
PALENCIA	2.383	59		25	450	12	333	537	206
SALAMANCA	5.043	112	1	5	838	4	689	1.098	599
SEGOVIA	3.214	287		33	533	6	619	625	450
SORIA	1.727	59		2	504	4	222	331	181
VALLADOLID	9.993	294		17	1.530	67	1.342	2.053	1.005
ZAMORA	2.292	91		53	324	24	364	467	242
CASTILLA Y LEON	42.461	1.170	2	503	7.193	144	6.018	8.758	4.828
BARCELONA	148.506	1.010	12	148	24.432	246	16.737	36.922	13.659
GRONA	23.895	461	5	52	4.100	28	3.775	5.388	4.005
LLEIDA	11.870	566	8	24	2.063	25	2.338	2.723	1.010
TARRAGONA	20.568	728	27	70	3.008	28	3.392	4.502	2.631
CATALUÑA	204.839	2.765	52	294	33.603	327	26.242	49.535	21.305
ALICANTE/ALACANT	39.965	474	29	79	5.503	94	6.330	10.131	5.069
CASTELLON/CASTELLO	19.604	245	42	98	4.828	96	3.871	4.342	2.003
VALENCIA	59.842	905	22	65	10.664	230	8.785	14.662	5.006
COM. VALENCIANA	119.411	1.624	93	242	20.995	420	18.986	29.135	12.078
BADAJOZ	7.621	210		127	1.067	35	812	2.243	738
CACERES	4.458	166		12	573	11	682	1.208	550
EXTREMADURA	12.079	376		139	1.640	46	1.494	3.451	1.288
A CORUÑA	20.050	190	77	39	3.007	24	3.034	5.047	1.764
LUGO	5.137	133	16	70	851	2	694	1.308	643
OURENSE	4.451	44		248	884	8	546	1.165	435
PONTEVEDRA	16.619	149	148	124	3.499	22	2.405	4.047	1.466
GALICIA	46.257	516	241	481	8.241	56	6.679	11.567	4.308
MADRID (COM. DE)	172.828	823	1	156	15.235	164	19.843	40.800	17.358
MURCIA (REGION DE)	34.040	3.389	17	86	5.184	70	5.477	7.820	2.793
NAVARRA (COM. FORAL DE)	13.670	249		19	3.080	42	1.924	3.038	1.260
ALAVA	6.453	76		13	1.680	8	806	1.375	599
GUIPUZCOA	13.281	68		16	3.237	17	1.139	2.651	1.495
VIZCAYA	19.225	83	29	23	3.825	51	2.066	4.102	1.884
PAIS VASCO	38.959	227	29	52	8.742	76	4.011	8.128	3.978
RIOJA (LA)	6.318	125	2	6	1.426	18	1.075	1.134	718
CEUTA	823	11			46	2	94	229	97
MELILLA	879	34			31	2	45	214	120
EXTRANJERO	126	3			20		21	22	14
TOTAL	991.848	16.377	647	2.925	144.286	2.314	129.165	237.312	108.501

35.4A TOTAL CONTRATOS CONVERTIDOS EN INDEFINIDOS SEGÚN SECCIÓN DE ACTIVIDAD ECONÓMICA POR COMUNIDADES AUTÓNOMAS Y PROVINCIAS. AMBOS SEXOS. AÑO (Continuación)

NOVIEMBRE 2006

	I. TTES., ALMAC. Y COMUNIC.	J. INTERMEDIAC. FINANCIERA	K. ACT. INMOB. Y ALQUILER	L. EDUCACIÓ N	M. ACT. SANIT. Y SER. SOC.	N. OTRAS ACT. SOCIALES	O. PERSONAL DOMÉSTICO	P. TR. N/C SER. EXC. TTES.	Q. PEONES
ALMERIA	677	269	1.929	29	111	572	588	8	
CADIZ	1.012	301	2.371	252	353	803	1.322	51	1
CORDOBA	441	146	1.332	76	203	565	508	10	
GRANADA	580	214	1.617	35	469	699	655	59	
HUELVA	232	115	820	35	104	236	269	2	
JAEN	492	129	786	14	133	178	305	1	
MALAGA	2.568	539	6.336	215	497	1.337	1.974	105	1
SEVILLA	1.907	505	6.497	78	893	1.454	1.903	24	
ANDALUCIA	7.909	2.218	21.688	734	2.763	5.844	7.524	260	2
HUESCA	296	45	467	26	36	190	238	9	
TERUEL	223	39	175	18	27	78	74	3	
ZARAGOZA	1.733	274	3.138	74	469	958	1.358	40	2
ARAGON	2.252	358	3.780	118	532	1.226	1.670	52	2
ASTURIAS (PRINCIPADO DE)	959	144	2.044	47	184	669	864	6	
BALEAR (ILLES)	2.268	400	3.233	113	393	964	1.674	29	1
LAS PALMAS	2.508	380	3.784	105	323	1.097	1.620	64	
STA. C. TENERIFE	1.559	266	3.266	68	246	856	1.292	70	
CANARIAS	4.067	646	7.050	173	569	1.953	2.912	134	
CANTABRIA	827	84	1.396	19	178	587	695	10	
ALBACETE	451	69	792	39	71	224	277	6	
CIUDAD REAL	452	113	746	25	119	329	309	3	
CUENCA	268	86	176	15	20	206	89	3	
GUADALAJARA	576	70	560	20	71	242	240	7	
TOLEDO	767	179	1.009	29	79	549	521	15	
CASTILLA-LA MANCHA	2.514	517	3.283	128	360	1.550	1.436	34	
AVILA	131	36	194	3	35	68	88	7	
BURGOS	472	75	880	17	98	320	267	4	
LEON	574	311	1.404	10	90	411	391	4	
PALENCIA	208	18	236	6	35	146	112		
SALAMANCA	231	57	784	7	129	279	205	5	
SEGOVIA	53	27	295	7	35	116	124	4	
SORIA	86	12	149	4	16	97	60		
VALLADOLID	702	150	1.648	83	193	354	548	7	
ZAMORA	154	33	233	17	29	195	65	1	
CASTILLA Y LEON	2.611	719	5.823	154	660	1.986	1.860	32	
BARCELONA	9.118	1.941	24.437	342	2.859	7.564	8.907	159	13
GIRONA	1.131	205	2.306	130	259	747	1.259	40	4
LLEIDA	744	97	1.146	75	117	489	436	9	
TARRAGONA	1.409	237	2.193	61	306	794	1.162	20	
CATALUÑA	12.402	2.480	30.082	608	3.541	9.594	11.764	228	17
ALICANTE/ALACANT	2.074	495	5.304	67	524	1.530	2.188	73	1
CASTELLON/CASTELLO	816	180	1.904	18	184	308	653	16	
VALENCIA	4.247	890	8.247	79	974	1.872	3.120	73	1
COM. VALENCIANA	7.137	1.565	15.455	164	1.682	3.710	5.961	162	2
BADAJOS	521	138	864	18	117	342	382	7	
CACERES	221	60	466	18	57	236	196	2	
EXTREMADURA	742	198	1.330	36	174	578	578	9	
A CORUÑA	1.252	620	2.729	30	378	752	1.101	6	
LUGO	440	49	462	7	61	183	218		
OURENSE	245	42	350	5	72	180	225	2	
PONTEVEDRA	1.108	158	1.741	22	324	600	804	2	
GALICIA	3.045	869	5.282	64	835	1.715	2.348	10	
MADRID (COM. DE)	13.036	4.291	38.359	268	4.193	7.970	10.016	281	34
MURCIA (REGION DE)	2.100	326	3.928	51	489	798	1.497	15	
NAVARRA (COM. FORAL DE)	792	265	1.381	17	258	593	745	7	
ALAVA	394	91	676	14	153	303	263	1	1
GUIPUZCOA	799	198	1.527	11	459	590	1.073	1	
VIZCAYA	1.114	314	3.044	22	576	808	1.262	11	11
PAIS VASCO	2.307	603	5.247	47	1.188	1.701	2.598	13	12
RIOJA (LA)	379	75	661	13	78	286	318	4	
CEUTA	79	19	126	4	8	33	69	6	
MELILLA	30	19	260	2	22	58	42		
EXTRANJERO	12	1	18	2	4	5	3	1	
TOTAL	65.468	15.797	150.426	2.762	18.111	41.820	54.574	1.293	70

35.5A TOTAL CONTRATOS CONVERTIDOS EN INDEFINIDOS SEGÚN DURACIÓN POR COMUNIDADES AUTÓNOMAS Y PROVINCIAS. AÑO

NOVIEMBRE 2006

	TOTAL	≤ 3 MESES	> 3 Y ≤ 6 MESES	> 6 Y ≤ 12 MESES	> 12 Y ≤ 18 MESES	> 18 Y ≤ 24 MESES	> 24 Y ≤ 30 MESES	> 30 Y ≤ 36 MESES	> 36 MESES
ALMERIA	12.466	1.150	2.754	5.400	768	774	402	498	720
CADIZ	16.532	1.780	4.537	6.283	853	997	424	445	1.213
CORDOBA	9.933	615	2.203	4.280	658	662	394	332	789
GRANADA	11.948	889	2.622	6.076	481	713	178	356	633
HUELVA	5.106	588	1.298	1.539	358	417	173	210	523
JAEN	6.778	492	1.652	3.155	309	408	151	182	429
MALAGA	33.412	3.026	9.161	14.950	1.147	1.510	690	793	2.135
SEVILLA	30.805	2.768	7.627	12.563	1.758	2.065	737	912	2.375
ANDALUCIA	126.980	11.308	31.854	54.246	6.332	7.546	3.149	3.728	8.817
HUESCA	5.163	352	1.260	2.749	206	181	74	137	204
TERUEL	2.835	211	572	1.560	126	146	56	70	94
ZARAGOZA	24.449	1.949	6.424	11.812	1.019	1.082	522	587	1.054
ARAGON	32.447	2.512	8.256	16.121	1.351	1.409	652	794	1.352
ASTURIAS (PRINCIPADO)	15.684	1.379	5.234	5.278	668	945	368	573	1.239
BALEARIS (ILLES)	26.364	2.759	8.765	11.039	931	978	469	712	711
LAS PALMAS	27.169	2.563	10.136	11.445	605	669	298	358	1.095
STA. C. TENERIFE	22.309	2.098	7.919	10.433	423	505	166	234	531
CANARIAS	49.478	4.661	18.055	21.878	1.028	1.174	464	592	1.626
CANTABRIA	11.528	992	3.599	4.359	602	692	280	371	633
ALBACETE	7.155	657	1.736	3.764	268	362	77	101	190
CIUDAD REAL	7.191	550	2.202	2.753	406	453	181	243	403
CUENCA	3.288	309	1.070	1.333	135	159	67	81	134
GUADALAJARA	5.118	532	1.327	2.569	168	122	56	149	195
TOLEDO	13.925	948	3.332	7.637	424	571	194	272	547
CASTILLA-LA MANCHA	36.677	2.996	9.667	18.056	1.401	1.667	575	846	1.469
AVILA	1.918	161	572	789	71	89	35	119	82
BURGOS	7.412	629	2.028	3.235	282	423	108	287	420
LEON	8.479	558	1.638	4.271	508	442	173	286	603
PALENCIA	2.383	171	551	951	113	145	82	132	238
SALAMANCA	5.043	406	1.490	1.696	235	338	102	209	567
SEGOVIA	3.214	230	756	1.750	124	100	45	85	124
SORIA	1.727	137	365	966	88	52	23	31	65
VALLADOLID	9.993	617	1.949	4.951	466	555	281	400	774
ZAMORA	2.292	132	410	1.089	103	191	67	162	138
CASTILLA Y LEON	42.461	3.041	9.759	19.698	1.990	2.335	916	1.711	3.011
BARCELONA	148.506	12.338	38.372	80.637	3.984	4.264	1.236	2.051	5.624
GIRONA	23.895	2.204	6.209	13.219	398	413	136	320	996
LLEIDA	11.870	880	2.669	7.163	387	285	108	158	220
TARRAGONA	20.568	2.088	5.129	11.131	495	554	192	409	570
CATALUÑA	204.839	17.510	52.379	112.150	5.264	5.516	1.672	2.938	7.410
ALICANTE/ALACANT	39.965	3.934	11.126	20.703	1.024	1.305	377	485	1.011
CASTELLON/CASTELLO	19.604	1.579	5.350	10.727	451	412	200	351	534
VALENCIA	59.842	5.013	16.073	30.197	1.973	2.494	780	924	2.388
COM. VALENCIANA	119.411	10.526	32.549	61.627	3.448	4.211	1.357	1.760	3.933
BADAJOS	7.621	659	2.560	2.580	426	545	207	199	445
CACERES	4.458	326	1.342	1.546	287	306	118	224	309
EXTREMADURA	12.079	985	3.902	4.126	713	851	325	423	754
A CORUÑA	20.050	1.329	3.738	9.851	1.058	1.492	565	809	1.208
LUGO	5.137	269	960	2.716	158	404	103	244	283
OURENSE	4.451	263	1.001	2.147	164	251	110	156	359
PONTEVEDRA	16.619	1.150	3.578	7.725	655	1.076	342	804	1.289
GALICIA	46.257	3.011	9.277	22.439	2.035	3.223	1.120	2.013	3.139
MADRID (COM. DE)	172.828	16.359	56.857	67.207	7.064	7.911	3.186	3.439	10.805
MURCIA (REGION DE)	34.040	3.546	8.201	17.710	1.321	1.300	431	582	949
NAVARRA (COM. FORAL)	13.670	1.128	4.770	4.443	734	826	262	397	1.110
ALAVA	6.453	405	1.944	2.555	264	367	163	173	582
GUIPUZCOA	13.281	910	2.470	5.976	641	837	297	339	1.811
VIZCAYA	19.225	1.444	6.599	5.408	1.063	1.597	563	693	1.858
PAIS VASCO	38.959	2.759	11.013	13.939	1.968	2.801	1.023	1.205	4.251
RIOJA (LA)	6.318	1.050	1.821	2.520	248	256	98	119	206
CEUTA	823	66	174	417	23	33	11	31	68
MELILLA	879	94	364	242	37	43	37	5	57
EXTRANJERO	126	11	28	43	13	14	2	3	12
TOTAL	991.848	86.693	276.524	457.538	37.171	43.731	16.397	22.242	51.552

36.1A CONTRATOS DE OBRA O SERVICIO CONVERTIDOS EN INDEFINIDOS SEGÚN SEXO Y EDAD POR COMUNIDADES AUTÓNOMAS Y PROVINCIAS. AÑO

NOVIEMBRE 2006

	TOTAL	HOMBRES					MUJERES				
		< 25	25 - 29	30 - 39	40 - 44	≥ 45	< 25	25 - 29	30 - 39	40 - 44	≥ 45
ALMERIA	5.187	600	816	1.227	365	598	238	387	535	207	214
CADIZ	5.255	448	771	1.419	433	540	192	425	605	214	208
CORDOBA	4.015	386	647	1.003	300	299	230	393	454	141	162
GRANADA	3.199	307	479	795	231	289	121	261	419	142	155
HUELVA	2.416	168	358	572	152	213	132	276	345	88	112
JAEN	1.920	205	332	507	171	172	97	146	177	59	54
MALAGA	7.945	740	1.194	1.967	602	844	331	688	921	331	327
SEVILLA	10.298	777	1.625	2.746	664	780	404	1.092	1.547	338	325
ANDALUCIA	40.235	3.631	6.222	10.236	2.918	3.735	1.745	3.668	5.003	1.520	1.557
HUESCA	1.306	156	174	290	106	126	63	118	128	61	84
TERUEL	656	107	91	132	47	55	42	52	70	17	43
ZARAGOZA	6.238	579	850	1.355	395	531	313	626	796	332	461
ARAGON	8.200	842	1.115	1.777	548	712	418	796	994	410	588
ASTURIAS (PRINCIPADO D	4.477	332	690	1.213	395	478	102	306	516	176	269
BALEARS (ILLES)	5.918	666	835	1.323	393	467	577	527	718	186	226
LAS PALMAS	4.702	428	616	1.276	414	473	203	362	571	165	194
STA. C. TENERIFE	2.690	242	408	734	247	282	83	203	274	104	113
CANARIAS	7.392	670	1.024	2.010	661	755	286	565	845	269	307
CANTABRIA	3.230	330	542	786	230	360	84	253	369	118	158
ALBACETE	1.395	161	229	370	120	158	57	97	114	49	40
CIUDAD REAL	2.368	300	397	535	200	285	108	180	214	79	70
CUENCA	883	114	158	216	75	80	37	56	86	24	37
GUADALAJARA	1.115	118	187	290	75	149	49	78	98	25	46
TOLEDO	2.644	338	413	648	215	309	137	211	235	78	60
CASTILLA-LA MANCHA	8.405	1.031	1.384	2.059	685	981	388	622	747	255	253
AVILA	583	73	79	127	47	85	23	40	62	30	17
BURGOS	1.826	173	270	414	143	164	68	155	225	102	112
LEON	2.743	218	297	533	188	268	129	255	474	172	209
PALENCIA	805	70	121	178	64	110	24	55	101	35	47
SALAMANCA	1.740	118	233	398	100	200	40	198	305	84	64
SEGOVIA	699	71	79	166	59	100	23	44	48	51	58
SORIA	439	39	64	88	37	50	21	39	44	23	34
VALLADOLID	2.968	254	493	708	207	321	112	256	365	118	134
ZAMORA	866	89	104	159	92	131	44	59	100	42	46
CASTILLA Y LEON	12.669	1.105	1.740	2.771	937	1.429	484	1.101	1.724	657	721
BARCELONA	21.153	1.962	3.008	4.666	1.372	2.082	1.188	1.986	2.596	979	1.314
GIRONA	2.368	251	297	538	169	273	125	159	241	103	212
LLEIDA	2.304	278	359	545	198	262	99	134	205	79	145
TARRAGONA	3.708	443	587	915	292	422	173	241	314	127	194
CATALUÑA	29.533	2.934	4.251	6.664	2.031	3.039	1.585	2.520	3.356	1.288	1.865
ALICANTE/ALACANT	5.571	608	890	1.400	430	564	267	454	580	171	207
CASTELLON/CASTELLO	3.319	454	613	837	256	346	126	187	273	91	136
VALENCIA	11.297	1.169	1.857	2.728	749	1.110	486	1.036	1.283	409	470
COM. VALENCIANA	20.187	2.231	3.360	4.965	1.435	2.020	879	1.677	2.136	671	813
BADAJOS	2.800	313	437	718	213	281	130	215	284	96	113
CACERES	1.736	178	273	375	152	235	76	133	171	60	83
EXTREMADURA	4.536	491	710	1.093	365	516	206	348	455	156	196
A CORUÑA	6.855	532	1.060	1.565	457	605	248	656	989	321	422
LUGO	1.399	153	222	313	130	171	35	105	159	39	72
OURENSE	1.280	119	166	326	113	197	22	95	141	44	57
PONTEVEDRA	4.512	386	689	1.143	361	549	148	369	531	170	166
GALICIA	14.046	1.190	2.137	3.347	1.061	1.522	453	1.225	1.820	574	717
MADRID (COM. DE)	43.617	3.414	6.672	9.555	2.511	3.669	2.117	5.015	6.425	1.817	2.422
MURCIA (REGION DE)	8.069	919	1.392	2.151	663	871	295	477	686	261	354
NAVARRA (COM. FORAL DE	3.681	312	605	847	296	320	165	387	472	134	143
ALAVA	1.526	127	247	340	109	154	38	174	202	55	80
GUIPUZCOA	3.927	280	526	920	339	408	126	391	519	200	218
VIZCAYA	6.767	476	1.052	1.739	448	632	198	736	992	234	260
PAIS VASCO	12.220	883	1.825	2.999	896	1.194	362	1.301	1.713	489	558
RIOJA (LA)	1.497	140	207	376	105	192	55	117	149	61	95
CEUTA	183	7	20	34	23	35	15	10	19	10	10
MELILLA	392	16	40	71	31	39	19	34	72	30	40
EXTRANJERO	47	4	9	9	2	6	2	3	8		4
TOTAL	228.534	21.148	34.780	54.286	16.186	22.340	10.237	20.952	28.227	9.082	11.296

36.2A CONTRATOS EVENTUALES POR CIRCUNSTANCIAS DE LA PRODUCCIÓN CONVERTIDOS EN INDEFINIDOS SEGÚN SEXO Y EDAD POR COMUNIDADES AUTÓNOMAS Y PROVINCIAS. AÑO

NOVIEMBRE 2006

	TOTAL	HOMBRES					MUJERES				
		< 25	25 - 29	30 - 39	40 - 44	>= 45	< 25	25 - 29	30 - 39	40 - 44	>= 45
ALMERIA	6.568	815	961	1.220	354	397	762	836	839	198	186
CADIZ	10.205	1.195	1.394	1.817	448	500	1.301	1.499	1.431	342	278
CORDOBA	5.280	702	768	1.023	325	272	589	671	624	168	138
GRANADA	7.801	956	1.174	1.577	379	385	768	1.090	1.022	276	174
HUELVA	2.338	268	397	371	82	99	279	363	337	84	58
JAEN	4.424	663	711	893	287	259	485	440	449	142	95
MALAGA	23.749	2.733	3.088	4.263	1.178	1.249	2.904	3.112	3.366	893	963
SEVILLA	18.311	2.288	2.790	3.634	869	832	2.119	2.560	2.215	567	437
ANDALUCIA	78.676	9.620	11.283	14.798	3.922	3.993	9.207	10.571	10.283	2.670	2.329
HUESCA	3.584	450	490	755	213	208	315	375	487	156	135
TERUEL	2.007	315	291	446	105	101	186	196	225	85	57
ZARAGOZA	16.432	1.988	2.241	3.022	825	844	1.881	2.106	2.248	628	649
ARAGON	22.023	2.753	3.022	4.223	1.143	1.153	2.382	2.677	2.960	869	841
ASTURIAS (PRINCIPADO D	9.725	988	1.195	1.669	421	358	1.072	1.409	1.705	482	426
BALEARS (ILLES)	19.280	2.528	2.505	3.486	976	1.103	2.205	2.152	2.743	750	832
LAS PALMAS	21.382	2.488	2.534	4.155	1.210	1.322	2.281	2.509	3.263	818	802
STA. C. TENERIFE	18.842	2.008	2.245	3.441	1.009	1.131	1.948	2.277	3.039	888	856
CANARIAS	40.224	4.496	4.779	7.596	2.219	2.453	4.229	4.786	6.302	1.706	1.658
CANTABRIA	7.383	826	965	1.246	345	371	909	1.052	1.132	299	238
ALBACETE	5.277	835	752	940	287	255	599	648	653	179	129
CIUDAD REAL	4.209	638	645	779	251	204	540	490	436	125	101
CUENCA	2.149	361	285	380	99	125	254	239	239	80	87
GUADALAJARA	3.727	482	532	711	195	197	397	454	479	151	129
TOLEDO	10.594	1.806	1.422	2.044	566	653	1.346	1.039	1.048	341	329
CASTILLA-LA MANCHA	25.956	4.122	3.636	4.854	1.398	1.434	3.136	2.870	2.855	876	775
AVILA	1.190	200	143	203	54	63	133	156	148	45	45
BURGOS	4.922	624	661	921	223	249	518	617	719	214	176
LEON	5.051	595	662	829	270	272	589	621	745	237	231
PALENCIA	1.370	179	189	238	89	67	141	159	192	55	61
SALAMANCA	2.832	419	361	480	163	146	354	361	354	100	94
SEGOVIA	2.346	362	300	405	138	161	227	237	305	112	99
SORIA	1.195	174	164	248	60	75	104	117	154	45	54
VALLADOLID	6.143	757	882	1.110	277	313	655	855	839	202	253
ZAMORA	1.244	179	165	228	62	74	127	144	147	52	66
CASTILLA Y LEON	26.293	3.489	3.527	4.662	1.336	1.420	2.848	3.267	3.603	1.062	1.079
BARCELONA	117.865	14.919	15.856	21.577	5.822	5.967	14.070	13.572	16.255	4.882	4.945
GIRONA	20.545	2.764	2.734	3.926	1.181	1.244	2.245	1.985	2.641	905	920
LLEIDA	9.135	1.268	1.155	1.806	514	541	900	960	1.170	431	390
TARRAGONA	15.885	2.049	2.037	2.932	852	837	1.877	1.782	2.116	690	713
CATALUÑA	163.430	21.000	21.782	30.241	8.369	8.589	19.092	18.299	22.182	6.908	6.968
ALICANTE/ALACANT	32.323	3.954	4.306	6.214	1.882	1.945	3.407	3.654	4.343	1.333	1.285
CASTELLON/CASTELLO	15.585	2.154	2.218	3.073	797	875	1.585	1.756	1.994	576	557
VALENCIA	44.878	5.489	6.322	8.589	2.429	2.548	4.741	5.552	6.007	1.644	1.557
COM. VALENCIANA	92.786	11.597	12.846	17.876	5.108	5.368	9.733	10.962	12.344	3.553	3.399
BADAJOS	4.269	653	672	789	254	244	516	509	423	115	94
CACERES	2.400	368	314	419	132	108	329	305	267	84	74
EXTREMADURA	6.669	1.021	986	1.208	386	352	845	814	690	199	168
A CORUÑA	11.252	1.110	1.615	2.086	486	482	1.176	1.665	1.798	423	411
LUGO	3.251	362	419	582	139	139	335	465	535	160	115
OURENSE	2.810	319	359	445	135	138	297	401	456	137	123
PONTEVEDRA	10.510	1.161	1.467	2.028	528	495	1.049	1.502	1.587	369	324
GALICIA	27.823	2.952	3.860	5.141	1.288	1.254	2.857	4.033	4.376	1.089	973
MADRID (COM. DE)	115.904	14.477	16.129	20.206	5.300	5.724	13.926	14.907	16.066	4.544	4.625
MURCIA (REGION DE)	24.333	3.385	3.516	5.085	1.299	1.294	2.699	2.725	2.908	794	628
NAVARRA (COM. FORAL DE	8.324	992	1.175	1.516	373	336	920	1.085	1.235	396	296
ALAVA	4.030	449	578	731	225	183	433	577	580	149	125
GUIPUZCOA	7.395	779	1.089	1.340	327	296	794	1.071	1.126	328	245
VIZCAYA	9.891	951	1.463	1.831	460	344	1.042	1.519	1.599	376	306
PAIS VASCO	21.316	2.179	3.130	3.902	1.012	823	2.269	3.167	3.305	853	676
RIOJA (LA)	4.447	658	627	902	243	220	439	474	543	171	170
CEUTA	573	56	70	114	36	53	55	62	83	27	17
MELILLA	442	70	68	87	24	29	63	34	46	15	6
EXTRANJERO	69	3	7	17	2	6	8	14	10	1	1
TOTAL	695.676	87.212	95.108	128.829	35.200	36.333	78.894	85.360	95.371	27.264	26.105

36.3A CONTRATOS DE INTERINIDAD CONVERTIDOS EN INDEFINIDOS SEGÚN SEXO Y EDAD POR COMUNIDADES AUTÓNOMAS Y PROVINCIAS. AÑO

NOVIEMBRE 2006

TOTAL	HOMBRES					MUJERES					
	< 25	25 - 29	30 - 39	40 - 44	>= 45	< 25	25 - 29	30 - 39	40 - 44	>= 45	
ALMERIA	155	11	19	22	4	6	26	25	22	7	13
CADIZ	272	18	40	46	13	10	25	46	56	8	10
CORDOBA	118	7	10	9	6	7	18	25	24	7	5
GRANADA	203	19	16	33	10	11	14	42	34	14	10
HUELVA	135	6	16	30	3	3	11	24	28	8	6
JAEN	79	5	9	14	3	1	7	14	18	4	4
MALAGA	552	43	67	75	20	16	70	107	101	21	32
SEVILLA	525	28	82	77	18	15	64	78	111	25	27
ANDALUCIA	2.039	137	259	306	77	69	235	361	394	94	107
HUESCA	83	4	3	9	1	4	14	18	18	3	9
TERUEL	47	4	4	4	3	1	5	13	6	6	1
ZARAGOZA	503	28	39	42	5	23	82	95	101	41	47
ARAGON	633	36	46	55	9	28	101	126	125	50	57
ASTURIAS (PRINCIPADO D	359	21	38	42	13	10	28	64	97	20	26
BALEARS (ILLES)	474	34	52	74	24	22	46	56	98	28	40
LAS PALMAS	460	43	37	87	24	19	35	53	94	39	29
STA. C. TENERIFE	318	28	26	54	17	20	20	41	73	17	22
CANARIAS	778	71	63	141	41	39	55	94	167	56	51
CANTABRIA	227	13	26	22	7	4	35	47	37	21	15
ALBACETE	84	1	2	7	6	7	13	20	13	8	7
CIUDAD REAL	131	9	17	15	3	2	13	19	31	11	11
CUENCA	53	5	5	6	1	3	8	5	13	5	2
GUADALAJARA	103	6	10	10	1	3	7	23	27	9	7
TOLEDO	151	10	12	17	4	5	28	22	26	13	14
CASTILLA-LA MANCHA	522	31	46	55	15	20	69	89	110	46	41
AVILA	54	3	7	8		1	11	6	7	3	8
BURGOS	161	18	10	14	5	1	23	45	23	9	13
LEON	135	10	15	16	3	3	22	24	20	8	14
PALENCIA	70	6	7	5	1	2	7	11	8	13	10
SALAMANCA	157	5	22	23	3	8	16	24	34	12	10
SEGOVIA	60	4	4	7		3	9	12	13	4	4
SORIA	50	5	3	4	3		8	4	13	2	8
VALLADOLID	316	13	28	57	13	15	32	44	56	30	28
ZAMORA	51	1	7	4	1	3	9	10	11	1	4
CASTILLA Y LEON	1.054	65	103	138	29	36	137	180	185	82	99
BARCELONA	3.629	226	257	361	92	155	472	619	732	314	401
GIRONA	421	30	33	32	12	21	56	83	86	33	35
LLEIDA	148	6	6	18	1	6	23	26	36	13	13
TARRAGONA	377	29	40	29	4	11	51	77	73	25	38
CATALUÑA	4.575	291	336	440	109	193	602	805	927	385	487
ALICANTE/ALACANT	454	29	35	51	16	26	75	90	82	27	23
CASTELLON/CASTELLO	203	14	18	24	5	1	35	42	42	10	12
VALENCIA	969	61	86	79	25	35	143	192	224	73	51
COM. VALENCIANA	1.626	104	139	154	46	62	253	324	348	110	86
BADAJOS	113	5	11	14	7	4	15	27	20	6	4
CACERES	61	3	4	12	1	5	8	8	12	6	2
EXTREMADURA	174	8	15	26	8	9	23	35	32	12	6
A CORUÑA	290	22	42	40	11	9	37	51	56	8	14
LUGO	53	4	9	4	1	3	6	7	9	4	6
OURENSE	74	3	4	12	3	7	3	16	12	4	10
PONTEVEDRA	234	10	27	32	7	10	34	38	52	14	10
GALICIA	651	39	82	88	22	29	80	112	129	30	40
MADRID (COM. DE)	3.211	221	297	346	92	119	391	541	631	239	334
MURCIA (REGION DE)	286	22	33	36	10	7	48	61	45	8	16
NAVARRA (COM. FORAL DE)	495	21	38	50	12	11	58	118	94	39	54
ALAVA	161	6	17	16	6	4	11	25	49	13	14
GUIPUZCOA	445	17	29	48	9	18	48	97	88	34	57
VIZCAYA	664	31	64	80	25	19	52	133	164	36	60
PAIS VASCO	1.270	54	110	144	40	41	111	255	301	83	131
RIOJA (LA)	133	4	13	12	5	12	21	26	20	9	11
CEUTA	34	1	8	7	2	4		1	5	2	4
MELILLA	13	1	1	1			2	1	4	1	2
EXTRANJERO	2		1						1		
TOTAL	18.556	1.174	1.706	2.137	561	715	2.295	3.296	3.750	1.315	1.607

36.4A CONTRATOS TEMPORALES DE INSERCIÓN CONVERTIDOS EN INDEFINIDOS SEGÚN SEXO Y EDAD POR COMUNIDADES AUTÓNOMAS Y PROVINCIAS. AÑO

NOVIEMBRE 2006

	TOTAL	HOMBRES					MUJERES					
		< 25	25 - 29	30 - 39	40 - 44	>= 45	< 25	25 - 29	30 - 39	40 - 44	>= 45	
ALMERIA	6		1				1	3		1		
CADIZ												
CORDOBA												
GRANADA	2								1	1		
HUELVA												
JAEN												
MALAGA	2		1						1			
SEVILLA	8		4				1		1	1	1	
ANDALUCIA	18		6				2	3	2	3	2	
HUESCA	1		1									
TERUEL												
ZARAGOZA	2						1			1		
ARAGON	3		1				1			1		
ASTURIAS (PRINCIPADO D												
BALEARS (ILLES)												
LAS PALMAS												
STA. C. TENERIFE												
CANARIAS												
CANTABRIA												
ALBACETE												
CIUDAD REAL	1						1					
CUENCA												
GUADALAJARA												
TOLEDO												
CASTILLA-LA MANCHA	1						1					
AVILA												
BURGOS												
LEON												
PALENCIA												
SALAMANCA												
SEGOVIA												
SORIA												
VALLADOLID												
ZAMORA												
CASTILLA Y LEON												
BARCELONA	5							3		1	1	
GIRONA												
LLEIDA	3		1						2			
TARRAGONA												
CATALUÑA	8		1					3	2	1	1	
ALICANTE/ALACANT												
CASTELLON/CASTELLO												
VALENCIA												
COM. VALENCIANA												
BADAJOS												
CACERES												
EXTREMADURA												
A CORUÑA												
LUGO												
OURENSE												
PONTEVEDRA												
GALICIA												
MADRID (COM. DE)	4		1	1					2			
MURCIA (REGION DE)												
NAVARRA (COM. FORAL DE												
ALAVA												
GUIPUZCOA												
VIZCAYA												
PAIS VASCO												
RIOJA (LA)												
CEUTA	1						1					
MELILLA												
EXTRANJERO												
TOTAL	35		9	1			2	3	6	6	5	3

36.5A CONTRATOS TEMPORALES DE MINUSVALIDOS CONVERTIDOS EN INDEFINIDOS SEGÚN SEXO Y EDAD POR COMUNIDADES AUTÓNOMAS Y PROVINCIAS. AÑO

NOVIEMBRE 2006

TOTAL	HOMBRES					MUJERES					
	< 25	25 - 29	30 - 39	40 - 44	>= 45	< 25	25 - 29	30 - 39	40 - 44	>= 45	
ALMERIA	34	3	4	7	1	9	1	2	4	1	2
CADIZ	61	4	7	15	1	10	3	3	8	2	8
CORDOBA	47	1	6	16	6	8	3	1	2	2	2
GRANADA	44		6	15	2	5	1	3	9		3
HUELVA	12			4		3	1	1	1	2	
JAEN	37	1	2	15	4	4			7		4
MALAGA	106	3	15	22	8	17	2	3	20	8	8
SEVILLA	150	4	15	36	20	45	7	4	13	2	4
ANDALUCIA	491	16	55	130	42	101	18	17	64	17	31
HUESCA	23	3		7	3	5	1	1	2		1
TERUEL	10		2	2	2	3			1		
ZARAGOZA	236	11	11	32	22	82	5	15	18	12	28
ARAGON	269	14	13	41	27	90	6	16	21	12	29
ASTURIAS (PRINCIPADO D	101	1	10	24	14	31	1	4	5	4	7
BALEARS (ILLES)	97	4	14	15	9	18	4	9	13	1	10
LAS PALMAS	83	5	9	20	9	11	1	4	12	7	5
STA. C. TENERIFE	47	3	5	10	3	10	2	2	4	2	6
CANARIAS	130	8	14	30	12	21	3	6	16	9	11
CANTABRIA	53	3	5	10	8	8		4	6	2	7
ALBACETE	15		1	5	2	5	2				
CIUDAD REAL	16	1	2	4	2	2	1	1	1	1	1
CUENCA	12		1	4	2	2	2				1
GUADALAJARA	32		5	4	2	7	1	5	3		5
TOLEDO	27	1	2	8	2	4	1	3	4		2
CASTILLA-LA MANCHA	102	2	11	25	10	20	7	9	8	1	9
AVILA	12	1	2	4		2		2			1
BURGOS	20	1	1	6	2	6		1			3
LEON	52	2	5	16	8	8		3	4	1	5
PALENCIA	6			2	1	2		1			
SALAMANCA	5					4	1				
SEGOVIA	11			4	3	2	1	1			
SORIA	5			1		1	1		1	1	
VALLADOLID	24	2	2	6	1	6			6	1	
ZAMORA	4					1			3		
CASTILLA Y LEON	139	6	10	39	15	32	3	8	14	3	9
BARCELONA	465	38	42	93	37	84	21	25	59	20	46
GIRONA	88	13	9	18	13	12	2	6	6	4	5
LLEIDA	26		1	8	3	8		1	1	1	3
TARRAGONA	76	2	7	13	6	17	2	6	8	4	11
CATALUÑA	655	53	59	132	59	121	25	38	74	29	65
ALICANTE/ALACANT	83	6	9	12	7	23	3	5	8	2	8
CASTELLON/CASTELLO	37	3	1	15	1	10			2	2	3
VALENCIA	221	6	16	43	19	57	7	17	23	10	23
COM. VALENCIANA	341	15	26	70	27	90	10	22	33	14	34
BADAJOS	24	3	4	5	3	3		1	2	2	1
CACERES	8			3		1	1	1	1	1	
EXTREMADURA	32	3	4	8	3	4	1	2	3	3	1
A CORUÑA	42	2	3	14	7	6		2	4	2	2
LUGO	11		2	2	1	4		1	1		
OURENSE	10		2	1	1	4			1		1
PONTEVEDRA	40		8	12	7	3	1	2	4	1	2
GALICIA	103	2	15	29	16	17	1	5	10	3	5
MADRID (COM. DE)	429	15	55	88	29	83	15	44	47	14	39
MURCIA (REGION DE)	122	8	16	28	11	31	3	4	9	6	6
NAVARRA (COM. FORAL DE	76	3	6	17	9	12	3	5	5	4	12
ALAVA	37		3	7	2	11		2	6	3	3
GUIPUZCOA	128	8	8	23	13	29	3	5	20	8	11
VIZCAYA	225	8	15	51	22	50	5	22	21	11	20
PAIS VASCO	390	16	26	81	37	90	8	29	47	22	34
RIOJA (LA)	24		2	5	1	10			1	2	3
CEUTA	11			1		3	2	3			2
MELILLA	3								2		1
EXTRANJERO											
TOTAL	3.568	169	341	773	329	782	110	225	378	146	315

36.6A CONTRATOS DE SUSTITUCIÓN POR JUBILACIÓN A LOS 64 AÑOS CONVERTIDOS EN INDEFINIDOS SEGÚN SEXO Y EDAD POR COMUNIDADES AUTÓNOMAS Y PROVINCIAS.

NOVIEMBRE 2006

TOTAL	HOMBRES					MUJERES				
	< 25	25 - 29	30 - 39	40 - 44	>= 45	< 25	25 - 29	30 - 39	40 - 44	>= 45
ALMERIA	2			1						1
CADIZ	1			1						
CORDOBA	1			1						
GRANADA	2				1			1		
HUELVA	1			1						
JAEN										
MALAGA	6		3		1		1	1		
SEVILLA	3			2	1					
ANDALUCIA	16		3	6	3		1	2		1
HUESCA	10		1	4	1	1		2		1
TERUEL										
ZARAGOZA	29	1	7	8	1	6	1	1	3	1
ARAGON	39	1	8	12	2	7	1	3	3	1
ASTURIAS (PRINCIPADO D	5	1		2	2					
BALEARS (ILLES)	7	3	1		2			1		
LAS PALMAS	3			1					2	
STA. C. TENERIFE	12	2	1	2	3			1	1	2
CANARIAS	15	2	1	3	3			1	3	2
CANTABRIA	13	4	1	3	1	2			2	
ALBACETE	4	1		2		1				
CIUDAD REAL	2			1	1					
CUENCA	2		1			1				
GUADALAJARA	9	2	2	1				2	2	
TOLEDO	12	1	2	3		3		2		1
CASTILLA-LA MANCHA	29	4	5	7	1	5		4	2	1
AVILA	1	1								
BURGOS										
LEON	13	1	3	3	1	1	1	1	1	1
PALENCIA	7		2	3				2		
SALAMANCA										
SEGOVIA	7	1	2	1	1	1		1		
SORIA	2					1				1
VALLADOLID	9		1	4	2				1	1
ZAMORA	2		1	1						
CASTILLA Y LEON	41	3	9	12	4	3	1	4	2	1
BARCELONA	32	3	6	7	3	6	1	2	2	1
GIRONA	10	1	3	1		3		1	1	
LLEIDA	12	4		2	2			3		1
TARRAGONA	3	2	1							
CATALUÑA	57	10	10	10	5	9	1	6	3	1
ALICANTE/ALACANT	5	2		1		1				1
CASTELLON/CASTELLO	4		1	1	1					1
VALENCIA	4		2						2	
COM. VALENCIANA	13	2	3	2	1	1			2	1
BADAJOS	2					1		1		
CACERES	6		1	3	1			1		
EXTREMADURA	8		1	3	1	1		2		
A CORUÑA	10	1	3	2		4				
LUGO										
OURENSE										
PONTEVEDRA	4			1	1	1		1		
GALICIA	14	1	3	3	1	5		1		
MADRID (COM. DE)	38	6	2	13	1	5	1	1	2	3
MURCIA (REGION DE)	9	1	1	3	2	1			1	
NAVARRA (COM. FORAL DE)	8		3	2			1	1		1
ALAVA	8		4		1			2	1	
GUIPUZCOA	4		1	2				1		
VIZCAYA	9	1	1	4		1			1	1
PAIS VASCO	21	1	6	6	1	1		3	2	1
RIOJA (LA)	6	2	1			1	1		1	
CEUTA										
MELILLA										
EXTRANJERO										
TOTAL	339	41	58	87	30	41	7	29	23	12

36.7A CONTRATOS EN PRÁCTICAS CONVERTIDOS EN INDEFINIDOS SEGÚN SEXO Y EDAD POR COMUNIDADES AUTÓNOMAS Y PROVINCIAS. AÑO

NOVIEMBRE 2006

TOTAL	HOMBRES					MUJERES					
	< 25	25 - 29	30 - 39	40 - 44	>= 45	< 25	25 - 29	30 - 39	40 - 44	>= 45	
ALMERIA	301	49	89	22		57	68	16			
CADIZ	453	74	110	26	1	107	129	6			
CORDOBA	243	51	73	8		48	60	3			
GRANADA	431	93	105	19		69	121	18	3	1	
HUELVA	130	19	45	10		21	31	3	1		
JAEN	161	31	51	10		19	40	7	1		
MALAGA	687	140	166	38		144	171	28			
SEVILLA	1.099	166	338	108	4	1	156	281	45		
ANDALUCIA	3.505	623	977	241	5	5	621	901	126	5	1
HUESCA	90	21	22	1		21	23	1	1		
TERUEL	66	20	15	4		10	15	2			
ZARAGOZA	652	145	169	16		131	169	20	2		
ARAGON	808	186	206	21		162	207	23	3		
ASTURIAS (PRINCIPADO D	661	147	156	39	1	105	166	43	2	2	
BALEARS (ILLES)	368	51	93	25		67	119	10	1	2	
LAS PALMAS	443	58	90	42	1	86	143	21	2		
STA. C. TENERIFE	334	48	74	21		51	120	19	1		
CANARIAS	777	106	164	63	1	137	263	40	3		
CANTABRIA	388	100	85	22		74	91	13	1	2	
ALBACETE	203	42	50	8		56	39	7		1	
CIUDAD REAL	278	78	69	13		60	46	9	3		
CUENCA	62	16	16	2		15	12	1			
GUADALAJARA	78	12	32	1		15	13	5			
TOLEDO	253	49	66	12		66	57	3			
CASTILLA-LA MANCHA	874	197	233	36		212	167	25	3	1	
AVILA	60	17	14	1		13	11	4			
BURGOS	308	77	78	15	1	51	77	9			
LEON	383	79	98	16		37	127	24		2	
PALENCIA	91	23	17	3	1	20	24	3			
SALAMANCA	184	51	42	1		45	39	6			
SEGOVIA	57	12	15	3		6	18	3			
SORIA	22	3	9	1		3	6				
VALLADOLID	325	71	90	21		37	89	16	1		
ZAMORA	83	26	14	3		1	15	16	7	1	
CASTILLA Y LEON	1.513	359	377	64	2	1	227	407	72	2	2
BARCELONA	3.721	681	1.061	132	8	8	741	952	125	7	6
GIRONA	238	36	58	8		57	72	6		1	
LLEIDA	162	30	26	6	1	50	39	9	1		
TARRAGONA	365	56	87	24		86	89	20	2	1	
CATALUÑA	4.486	803	1.232	170	9	8	934	1.152	160	10	8
ALICANTE/ALACANT	874	147	188	33		1	213	239	52	1	
CASTELLON/CASTELLO	325	49	89	8			81	83	13	1	1
VALENCIA	1.830	254	494	84	3		347	556	89	1	2
COM. VALENCIANA	3.029	450	771	125	3	1	641	878	154	3	3
BADAJOS	237	59	51	14			48	59	6		
CACERES	95	27	19	3			14	27	5		
EXTREMADURA	332	86	70	17			62	86	11		
A CORUÑA	1.223	185	336	96	1	1	147	378	78	1	
LUGO	253	66	48	13	1		39	72	13		1
OURENSE	175	38	36	12			30	49	9	1	
PONTEVEDRA	722	144	145	47		3	132	204	47		
GALICIA	2.373	433	565	168	2	4	348	703	147	2	1
MADRID (COM. DE)	7.914	1.248	2.831	342	10	2	1.022	2.195	243	12	9
MURCIA (REGION DE)	868	181	201	36	1	1	209	215	24		
NAVARRA (COM. FORAL DE)	661	164	174	16	1	3	123	162	17		1
ALAVA	287	78	80	13			46	63	6		1
GUIPUZCOA	634	197	170	24	1		99	127	16		
VIZCAYA	1.092	194	319	48	1		164	335	30	1	
PAIS VASCO	2.013	469	569	85	2		309	525	52	1	1
RIOJA (LA)	178	39	42	7			25	58	7		
CEUTA	20	4	7	1			3	5			
MELILLA	24	2	8	2		1	2	7	2		
EXTRANJERO	5	2	1				1	1			
TOTAL	30.797	5.650	8.762	1.480	37	26	5.284	8.308	1.169	48	33

36.8A CONTRATOS DE RELEVO CONVERTIDOS EN INDEFINIDOS SEGÚN SEXO Y EDAD POR COMUNIDADES AUTÓNOMAS Y PROVINCIAS. AÑO

NOVIEMBRE 2006

TOTAL	HOMBRES					MUJERES				
	< 25	25 - 29	30 - 39	40 - 44	>= 45	< 25	25 - 29	30 - 39	40 - 44	>= 45
ALMERIA	51		16	9		1	1	12	11	1
CADIZ	89	11	33	23	7	6		2	6	1
CORDOBA	22	1	3	12	1	3		2		
GRANADA	37	5	6	8	1	1	3	9	2	1
HUELVA	30		16	8	3	1		2		
JAEN	13		3	3		1	2	3	1	
MALAGA	54	4	13	18	1		2	4	11	1
SEVILLA	129	24	31	47	6	2		7	8	1
ANDALUCIA	425	45	121	128	19	15	8	41	39	5
HUESCA	19	1	7	3	3	1		1	1	2
TERUEL	15	3	3	2		4	1	1	1	
ZARAGOZA	267	29	51	80	14	20	9	30	27	4
ARAGON	301	33	61	85	17	25	10	32	29	5
ASTURIAS (PRINCIPADO D	167	11	38	58	12	14	2	7	15	2
BALEARS (ILLES)	53	1	12	12	3	9	2	5	7	2
LAS PALMAS	29	1	7	17	1			2	1	
STA. C. TENERIFE	41	3	6	16	2	2	2	4	4	2
CANARIAS	70	4	13	33	3	2	2	6	5	2
CANTABRIA	106	5	35	36	10	10	2	4	4	
ALBACETE	19	3	1	6	1	3	1	1	3	
CIUDAD REAL	19	2	5	1	1	1		4	5	
CUENCA	43		5	6	1	2		18	11	
GUADALAJARA	32	4	9	11				6	1	1
TOLEDO	44	2	8	11				16	7	
CASTILLA-LA MANCHA	157	11	28	35	3	6	1	45	27	1
AVILA	2			1		1				
BURGOS	147	5	65	55	1	2	2	9	6	1
LEON	20	1	2	4	1	1		8	2	1
PALENCIA	8			3	2	1		2		
SALAMANCA	5		2					2	1	
SEGOVIA	8		3	3		1		1		
SORIA	5			1	1			3		
VALLADOLID	152	13	63	54	4	3	1	3	10	1
ZAMORA	1					1				
CASTILLA Y LEON	348	19	135	121	9	10	3	28	19	2
BARCELONA	766	99	154	227	30	25	20	71	106	13
GIRONA	44	2	12	10	3	5	3	3	4	1
LLEIDA	23	6	4	4	2	2	1	1	3	1
TARRAGONA	46	6	9	10	7	6	1	1	4	1
CATALUÑA	879	113	179	251	42	36	26	76	117	15
ALICANTE/ALACANT	88	5	21	34	2	3		12	8	1
CASTELLON/CASTELLO	67	11	11	22	8	3		7	4	1
VALENCIA	159	9	33	66	11	9		10	14	3
COM. VALENCIANA	314	25	65	122	21	15		29	26	4
BADAJOS	9		4	1	2			1	1	
CACERES	3		1						2	
EXTREMADURA	12		5	1	2			1	3	
A CORUÑA	92	5	21	24	3	8	1	17	13	
LUGO	23		8	10	1	1		1	2	
OURENSE	13	2	3	6		1			1	
PONTEVEDRA	329	32	133	65	2	7	8	55	22	1
GALICIA	457	39	165	105	6	17	9	73	38	1
MADRID (COM. DE)	736	64	175	194	23	33	30	106	93	13
MURCIA (REGION DE)	33	2	4	7	3		1	7	8	1
NAVARRA (COM. FORAL DE)	332	39	73	100	28	24	2	23	31	6
ALAVA	381	59	145	113	12	15	2	16	14	4
GUIPUZCOA	691	64	184	214	49	29	22	55	50	16
VIZCAYA	491	41	120	178	20	28	5	29	57	6
PAIS VASCO	1.563	164	449	505	81	72	29	100	121	26
RIOJA (LA)	24	1	4	9	1	5		1	2	1
CEUTA										
MELILLA	1	1								
EXTRANJERO										
TOTAL	5.978	577	1.562	1.802	283	293	127	584	584	85

36.9A CONTRATOS DE FORMACIÓN CONVERTIDOS EN INDEFINIDOS SEGÚN SEXO Y EDAD POR COMUNIDADES AUTÓNOMAS Y PROVINCIAS. AÑO

NOVIEMBRE 2006

	TOTAL	HOMBRES					MUJERES				
		< 25	25 - 29	30 - 39	40 - 44	>= 45	< 25	25 - 29	30 - 39	40 - 44	>= 45
ALMERIA	161	104		2		54	1				
CADIZ	187	97	1			81	3	2	1	1	
CORDOBA	203	125				71	2	1		1	
GRANADA	213	129	8	1		70		2	1		
HUELVA	40	29				11					
JAEN	139	85	1			52		1			
MALAGA	298	168	2	2	1	119	6				
SEVILLA	262	167				89	4	2			
ANDALUCIA	1.503	904	12	5	7	547	16	8	2	2	
HUESCA	42	34				8					
TERUEL	33	21				11					
ZARAGOZA	76	51		1		24					
ARAGON	151	106		1	1	43					
ASTURIAS (PRINCIPADO D	181	87	2	2	1	78	3	3	2	2	
BALEARS (ILLES)	137	90				46				1	
LAS PALMAS	46	32				14					
STA. C. TENERIFE	24	12			1	11					
CANARIAS	70	44			1	25					
CANTABRIA	124	76	4	2		40	1				
ALBACETE	154	112	1	1	1	36	1	2			
CIUDAD REAL	165	108	1		2	50	1	2			
CUENCA	83	61	1		1	17	2				
GUADALAJARA	20	14				5	1				
TOLEDO	198	148	1	2	1	44		1		1	
CASTILLA-LA MANCHA	620	443	4	3	5	152	5	5	1	1	
AVILA	16	10				6					
BURGOS	27	21		2		4					
LEON	82	54		1		25		1		1	
PALENCIA	26	15			1	10					
SALAMANCA	117	74		3		38		1		1	
SEGOVIA	25	22	1			2					
SORIA	9	6				2		1			
VALLADOLID	53	27	2			24					
ZAMORA	40	26				13				1	
CASTILLA Y LEON	395	255	3	6	1	124		3	1	2	
BARCELONA	775	520	13	13	5	6	205	4	6	2	1
GIRONA	174	129	3	5		1	34		2		
LLEIDA	55	40	1	2			7	5			
TARRAGONA	105	60	6	3	3	2	22	2	2	2	3
CATALUÑA	1.109	749	23	23	8	9	268	11	10	4	4
ALICANTE/ALACANT	556	380	11	5	2	2	151	3	1	1	
CASTELLON/CASTELLO	61	42		1			17	1			
VALENCIA	440	280	4	2	1		148	3	1	1	
COM. VALENCIANA	1.057	702	15	8	3	2	316	7	2	2	
BADAJOS	160	110					50				
CACERES	140	105					35				
EXTREMADURA	300	215					85				
A CORUÑA	275	170	5	1	3		89	3	3		1
LUGO	145	90		2			48	2	2	1	
OURENSE	89	55					33	1			
PONTEVEDRA	263	163	2	3	1		88	2	2	2	
GALICIA	772	478	7	6	4		258	8	7	3	1
MADRID (COM. DE)	937	541	8	9	2	2	359	7	5	3	1
MURCIA (REGION DE)	309	208	4	3			91	1	2		
NAVARRA (COM. FORAL DE)	78	51	1	2	1		21	1	1		
ALAVA	22	13		1			7		1		
GUIPUZCOA	50	31	1				17		1		
VIZCAYA	74	39		1		1	32		1		
PAIS VASCO	146	83	1	2		1	56		3		
RIOJA (LA)	7	3					3	1			
CEUTA	1						1				
MELILLA	4	4									
EXTRANJERO	3	3									
TOTAL	7.904	5.042	84	72	26	26	2.513	61	49	17	14

36.10A OTROS CONTRATOS CONVERTIDOS EN INDEFINIDOS SEGÚN SEXO Y EDAD POR COMUNIDADES AUTÓNOMAS Y PROVINCIAS. AÑO

NOVIEMBRE 2006

	TOTAL	HOMBRES					MUJERES					
		< 25	25 - 29	30 - 39	40 - 44	>= 45	< 25	25 - 29	30 - 39	40 - 44	>= 45	
ALMERIA	1					1						
CADIZ	9				3	4	1	1				
CORDOBA	4				2	1				1		
GRANADA	16		3		6	1	1			2		
HUELVA	4		1		2					1		
JAEN	5	1			1	1		1		1		
MALAGA	13		2		5	1	1		3	1		
SEVILLA	20	2	4		4	3	1		4	1		
ANDALUCIA	72	3	10		23	5	10	2	8	7		
HUESCA	5				1				2	2		
TERUEL	1			1								
ZARAGOZA	14		2		4	1	1	1	2	1	2	
ARAGON	20		2		5	1	1	1	4	3	2	
ASTURIAS (PRINCIPADO D	8				1	1	4		1	1		
BALEARS (ILLES)	30	1	1		5	4	3		5	6	4	
LAS PALMAS	21				4	1		1	13		2	
STA. C. TENERIFE	1								1			
CANARIAS	22				4	1		1	14		2	
CANTABRIA	4	1	1		1						1	
ALBACETE	4	1			2				1			
CIUDAD REAL	2	1									1	
CUENCA	1							1				
GUADALAJARA	2		1					1				
TOLEDO	2		1						1			
CASTILLA-LA MANCHA	11	2	2		2			2	2		1	
AVILA												
BURGOS	1						1					
LEON												
PALENCIA												
SALAMANCA	3	1							1		1	
SEGOVIA	1								1			
SORIA												
VALLADOLID	3		2				1					
ZAMORA	1										1	
CASTILLA Y LEON	9	1	2			1	1		2		2	
BARCELONA	95	4	16		18	4	5	6	6	23	1	12
GIRONA	7				1	1	2	1			1	1
LLEIDA	2				1					1		
TARRAGONA	3		1							2		
CATALUÑA	107	4	17		20	5	7	7	6	26	2	13
ALICANTE/ALACANT	11				4	1		1	3	1		1
CASTELLON/CASTELLO	3		1							2		
VALENCIA	44	2	7		6	3	7	1	6	4	2	6
COM. VALENCIANA	58	2	8		10	4	7	2	9	7	2	7
BADAJOS	7		2		1		1	1		1		1
CACERES	9	1	2		1	1	1	1		2		
EXTREMADURA	16	1	4		2	1	2	2		3		1
A CORUÑA	11	3	2		4		1	1				
LUGO	2									1		1
OURENSE												
PONTEVEDRA	5				1	2	1			1		
GALICIA	18	3	2		4	1	3	2		2		1
MADRID (COM. DE)	38	5	6		7	2	13		2	1		2
MURCIA (REGION DE)	11				1	1		2		4		3
NAVARRA (COM. FORAL DE)	15	1	1		2	4	3			3		1
ALAVA	1						1					
GUIPUZCOA	7	1			1	1	1	2		1		1
VIZCAYA	12		1		5	3	1		1	1		
PAIS VASCO	20	1	1		5	4	3	2	1	2		1
RIOJA (LA)	2									1		1
CEUTA												
MELILLA												
EXTRANJERO												
TOTAL	461	25	57		92	34	57	21	31	86	16	42

37.1A ADSCRIPCIONES TEMPORALES EN COLABORACIÓN SOCIAL SEGÚN SEXO Y EDAD POR COMUNIDADES AUTÓNOMAS Y PROVINCIAS. AÑO

NOVIEMBRE 2006

	TOTAL	HOMBRES					MUJERES				
		< 25	25 - 29	30 - 39	40 - 44	>= 45	< 25	25 - 29	30 - 39	40 - 44	>= 45
ALMERIA	652	12	15	32	43	176	16	81	127	55	95
CADIZ	40			3	1	23			4	4	5
CORDOBA	58	2	2	16	6	12	3	4	6	2	5
GRANADA	673	6	15	48	29	201	12	42	115	69	136
HUELVA	75	3	2	20	9	17	1	6	3	1	13
JAEN	191	1	11	21	17	94		8	16	2	21
MALAGA	22				1	6			4	2	9
SEVILLA	5					3					2
ANDALUCIA	1.716	24	45	140	106	532	32	141	275	135	286
HUESCA	2								1	1	
TERUEL											
ZARAGOZA	6		1					1	3		1
ARAGON	8		1					1	4	1	1
ASTURIAS (PRINCIPADO D	217	2	1	5	6	114		2	11	11	65
BALEARS (ILLES)	25		1	4		2	2		11	1	4
LAS PALMAS	241	5	3	17	8	86		17	54	14	37
STA. C. TENERIFE	155	1	3	21	9	22	2	12	49	12	24
CANARIAS	396	6	6	38	17	108	2	29	103	26	61
CANTABRIA	56			3		50		1	1		1
ALBACETE	7					2		1	2		2
CIUDAD REAL											
CUENCA	15					9			3	1	2
GUADALAJARA											
TOLEDO	1		1								
CASTILLA-LA MANCHA	23		1			11		1	5	1	4
AVILA											
BURGOS											
LEON	32	2	2	6	3	17			1		1
PALENCIA											
SALAMANCA	5					4		1			
SEGOVIA											
SORIA											
VALLADOLID	7					7					
ZAMORA											
CASTILLA Y LEON	44	2	2	6	3	28		1	1		1
BARCELONA	12			1	3	4			2		2
GIRONA											
LLEIDA											
TARRAGONA	6					1	1	1	2		1
CATALUÑA	18			1	3	5	1	1	4		3
ALICANTE/ALACANT	103	4	3	14	7	24	3	8	15	7	18
CASTELLON/CASTELLO											
VALENCIA											
COM. VALENCIANA	103	4	3	14	7	24	3	8	15	7	18
BADAJOS	137	5	4	21	9	29	2	18	23	8	18
CACERES	4					1		1	1	1	
EXTREMADURA	141	5	4	21	9	30	2	19	24	9	18
A CORUÑA											
LUGO											
OURENSE											
PONTEVEDRA	330	1	13	16	19	181	5	9	26	7	53
GALICIA	330	1	13	16	19	181	5	9	26	7	53
MADRID (COM. DE)	87	1	4	10	3	6		7	29	4	23
MURCIA (REGION DE)	1.440	4	16	61	35	914	1	22	137	59	191
NAVARRA (COM. FORAL DE											
ALAVA											
GUIPUZCOA											
VIZCAYA	43	2	4	7	6	19			2		3
PAIS VASCO	43	2	4	7	6	19			2		3
RIOJA (LA)											
CEUTA	83	2	4	21	8	30		2	7	4	5
MELILLA											
EXTRANJERO	1					1					
TOTAL	4.731	53	105	347	222	2.055	48	244	655	265	737

37.2A ADSCRIPCIONES TEMPORALES EN COLABORACIÓN SOCIAL SEGÚN SEXO Y SECTOR DE ACTIVIDAD ECONÓMICA POR COMUNIDADES AUTÓNOMAS Y PROVINCIAS. AÑO

NOVIEMBRE 2006

	TOTAL	HOMBRES				MUJERES			
		AGRICUL- TURA	INDUS- TRIA	CONSTRU- CCIÓN	SERVI- CIOS	AGRICUL- TURA	INDUS- TRIA	CONSTRU- CCIÓN	SERVI- CIOS
ALMERIA	652				278				374
CADIZ	40				27				13
CÓRDOBA	58				38			1	19
GRANADA	673				299	1			373
HUELVA	75				51				24
JAEN	191				144				47
MALAGA	22				7				15
SEVILLA	5				3				2
ANDALUCIA	1.716				847	1		1	867
HUESCA	2								2
TERUEL									
ZARAGOZA	6				1		5		
ARAGON	8				1		5		2
ASTURIAS (PRINCIPADO DE)	217				128				89
BALEARS (ILLES)	25				7				18
LAS PALMAS	241		1		118				122
STA. C. TENERIFE	155				56				99
CANARIAS	396		1		174				221
CANTABRIA	56				53				3
ALBACETE	7			1	1			4	1
CIUDAD REAL									
CUENCA	15				9				6
GUADALAJARA									
TOLEDO	1			1					
CASTILLA-LA MANCHA	23			2	10			4	7
AVILA									
BURGOS									
LEON	32				30				2
PALENCIA									
SALAMANCA	5				4				1
SEGOVIA									
SORIA									
VALLADOLID	7			1	6				
ZAMORA									
CASTILLA Y LEON	44			1	40				3
BARCELONA	12				8				4
GIRONA									
LLEIDA									
TARRAGONA	6				1			2	3
CATALUÑA	18				9			2	7
ALICANTE/ALACANT	103				52				51
CASTELLON/CASTELLO									
VALENCIA									
COM. VALENCIANA	103				52				51
BADAJOZ	137			11	57			27	42
CACERES	4				1				3
EXTREMADURA	141			11	58			27	45
A CORUÑA									
LUGO									
OURENSE									
PONTEVEDRA	330				230				100
GALICIA	330				230				100
MADRID (COM. DE)	87		1		23			1	62
MURCIA (REGION DE)	1.440			18	1.012		1		409
NAVARRA (COM. FORAL DE)									
ALAVA									
GUIPUZCOA									
VIZCAYA	43				38				5
PAIS VASCO	43				38				5
RIOJA (LA)									
CEUTA	83				65				18
MELILLA									
EXTRANJERO	1				1				
TOTAL	4.731		2	32	2.748	1	6	35	1.907

38.1A CONTRATOS INDEFINIDOS ACOGIDOS A MEDIDAS DE FOMENTO DE LA CONTRATACIÓN SEGÚN SEXO Y EDAD POR COMUNIDADES AUTÓNOMAS Y PROVINCIAS. AÑO

NOVIEMBRE 2006

	TOTAL	HOMBRES					MUJERES				
		< 25	25 - 29	30 - 39	40 - 44	>= 45	< 25	25 - 29	30 - 39	40 - 44	>= 45
ALMERIA	13.343	1.563	1.827	2.170	636	1.387	1.415	1.600	1.583	449	713
CADIZ	17.364	1.734	2.287	2.930	806	1.721	1.884	2.300	2.285	600	817
CORDOBA	11.511	1.330	1.598	1.966	605	1.228	1.191	1.370	1.273	381	569
GRANADA	13.990	1.563	1.834	2.226	581	1.275	1.396	1.943	1.855	550	767
HUELVA	5.873	506	834	881	221	490	693	856	855	242	295
JAEN	7.443	1.028	1.103	1.261	382	678	845	812	776	259	299
MALAGA	36.024	3.763	4.420	5.483	1.545	3.159	4.370	4.678	5.044	1.361	2.201
SEVILLA	34.790	3.589	4.998	6.129	1.456	2.910	3.682	5.026	4.589	1.059	1.352
ANDALUCIA	140.338	15.076	18.901	23.046	6.232	12.848	15.476	18.585	18.260	4.901	7.013
HUESCA	6.125	718	723	1.011	315	654	569	668	777	260	430
TERUEL	3.404	514	436	553	141	318	362	366	391	131	192
ZARAGOZA	28.070	2.964	3.468	4.107	1.173	2.645	3.187	3.537	3.741	1.225	2.023
ARAGON	37.599	4.196	4.627	5.671	1.629	3.617	4.118	4.571	4.909	1.616	2.645
ASTURIAS (PRINCIPADO D	20.722	1.811	2.506	2.917	824	2.070	2.031	2.884	3.012	887	1.780
BALEARS (ILLES)	30.752	3.295	3.343	4.173	1.199	3.072	3.766	3.615	4.521	1.300	2.468
LAS PALMAS	26.811	2.738	2.852	4.355	1.281	2.583	3.028	3.309	4.111	1.078	1.476
STA. C. TENERIFE	21.092	2.030	2.365	3.366	975	1.722	2.267	2.738	3.358	948	1.323
CANARIAS	47.903	4.768	5.217	7.721	2.256	4.305	5.295	6.047	7.469	2.026	2.799
CANTABRIA	13.594	1.380	1.716	1.963	563	1.414	1.477	1.742	1.882	550	907
ALBACETE	7.939	1.150	998	1.198	377	834	944	912	874	285	367
CIUDAD REAL	8.494	1.188	1.168	1.257	442	934	1.046	916	886	279	378
CUENCA	3.918	621	464	543	174	411	486	413	436	147	223
GUADALAJARA	5.819	681	763	911	241	539	634	722	747	252	329
TOLEDO	15.555	2.385	1.927	2.475	722	1.685	1.938	1.572	1.549	506	796
CASTILLA-LA MANCHA	41.725	6.025	5.320	6.384	1.956	4.403	5.048	4.535	4.492	1.469	2.093
AVILA	2.683	353	270	291	89	290	356	334	383	123	194
BURGOS	9.241	983	1.139	1.362	362	851	1.010	1.176	1.262	416	680
LEON	10.149	1.058	1.136	1.311	434	1.003	1.064	1.318	1.504	493	828
PALENCIA	3.139	367	386	406	153	365	312	370	389	140	251
SALAMANCA	6.799	859	764	876	265	737	808	871	961	282	376
SEGOVIA	3.818	514	439	535	187	426	370	409	457	201	280
SORIA	2.148	277	266	317	96	213	229	226	268	83	173
VALLADOLID	11.880	1.289	1.681	1.850	485	1.049	1.214	1.533	1.642	427	710
ZAMORA	3.136	382	313	376	143	395	371	363	387	129	277
CASTILLA Y LEON	52.993	6.082	6.394	7.324	2.214	5.329	5.734	6.600	7.253	2.294	3.769
BARCELONA	185.649	20.368	21.217	24.660	6.704	17.592	23.887	22.265	26.069	7.743	15.144
GIRONA	28.243	3.551	3.217	4.021	1.192	2.790	3.440	2.851	3.699	1.229	2.253
LLEIDA	13.573	1.695	1.521	2.107	647	1.485	1.370	1.384	1.709	617	1.038
TARRAGONA	23.801	2.599	2.673	3.370	980	2.422	2.984	2.683	3.078	1.033	1.979
CATALUÑA	251.266	28.213	28.628	34.158	9.523	24.289	31.681	29.183	34.555	10.622	20.414
ALICANTE/ALACANT	46.259	5.044	5.322	6.770	2.054	5.311	5.029	5.415	6.032	1.816	3.466
CASTELLON/CASTELLO	21.169	2.695	2.812	3.455	922	1.969	2.271	2.385	2.620	776	1.264
VALENCIA	70.348	7.469	9.031	10.638	2.993	7.666	7.518	8.805	9.156	2.572	4.500
COM. VALENCIANA	137.776	15.208	17.165	20.863	5.969	14.946	14.818	16.605	17.808	5.164	9.230
BADAJOS	9.570	1.331	1.277	1.400	431	964	1.275	1.194	1.016	289	393
CACERES	5.857	744	670	783	279	661	751	710	698	242	319
EXTREMADURA	15.427	2.075	1.947	2.183	710	1.625	2.026	1.904	1.714	531	712
A CORUÑA	23.967	2.201	3.274	3.684	924	2.243	2.274	3.385	3.548	876	1.558
LUGO	6.595	745	775	867	274	719	655	897	952	262	449
OURENSE	5.726	611	642	769	243	637	620	719	818	252	415
PONTEVEDRA	20.878	2.078	2.683	3.110	864	2.223	2.083	2.961	2.922	734	1.220
GALICIA	57.166	5.635	7.374	8.430	2.305	5.822	5.632	7.962	8.240	2.124	3.642
MADRID (COM. DE)	223.681	23.960	28.661	28.603	7.371	17.838	29.027	31.476	32.747	9.249	14.749
MURCIA (REGION DE)	37.768	4.660	4.923	6.306	1.752	3.751	4.448	4.288	4.472	1.279	1.889
NAVARRA (COM. FORAL DE	16.265	1.662	2.131	2.323	664	1.533	1.735	2.134	2.261	705	1.117
ALAVA	7.922	810	1.136	1.183	339	716	786	1.062	1.083	283	524
GUIPUZCOA	15.911	1.442	2.110	2.518	733	1.640	1.362	2.105	2.202	677	1.122
VIZCAYA	24.963	2.057	3.328	3.829	974	2.597	2.333	3.608	3.684	920	1.633
PAIS VASCO	48.796	4.309	6.574	7.530	2.046	4.953	4.481	6.775	6.969	1.880	3.279
RIOJA (LA)	7.099	802	861	1.083	273	646	818	862	950	295	509
CEUTA	846	65	91	121	43	113	79	82	118	63	71
MELILLA	997	84	112	150	54	87	149	110	145	53	53
EXTRANJERO	128	11	19	23	2	14	12	13	22	2	10
TOTAL	1.182.841	129.317	146.510	170.972	47.585	112.675	137.851	149.973	161.799	47.010	79.149

38.2A CONTRATOS INDEFINIDOS ACOGIDOS A MEDIDAS DE FOMENTO DE LA CONTRATACIÓN SEGÚN COLECTIVO DE BONIFICACIÓN POR COMUNIDADES AUTÓNOMAS Y PROVINCIAS. AÑO (*)

NOVIEMBRE 2006

	TOTAL	MUJERES DESEMP. 16/45 AÑOS	MUJERES SUBPRE- SENTADAS	DESEMPLEADOS INSCRITOS 6 O MAS MESES	DESEMPLEADOS MAYORES 45/55 AÑOS	DESEMPLEADOS MAYORES 55/65 AÑOS	DESEMP. PERC. PREST. RESTA 1 AÑO O MAS	DESEMP. PERC. RENDA ACTIVA DE INSERCIÓN
ALMERIA	13.343	609	1	39	294	152	5	1
CADIZ	17.364	808	6	100	509	200	18	3
CORDOBA	11.511	461	2	80	451	171	15	
GRANADA	13.990	863	3	80	497	167	6	1
HUELVA	5.873	463	1	26	135	65	7	
JAEN	7.443	375		41	186	51	9	1
MALAGA	36.024	1.894		144	1.047	389	22	5
SEVILLA	34.790	1.862	11	222	903	316	40	2
ANDALUCIA	140.338	7.335	24	732	4.022	1.511	122	13
HUESCA	6.125	244		12	263	82	3	
TERUEL	3.404	185	1	17	147	38	1	
ZARAGOZA	28.070	1.196	2	98	958	360	21	1
ARAGON	37.599	1.625	3	127	1.368	480	25	1
ASTURIAS (PRINCIPADO I	20.722	1.342	3	210	1.059	302	35	3
BALEARS (ILLES)	30.752	2.822	2	126	1.675	650	14	1
LAS PALMAS	26.811	1.429	2	195	747	280	22	1
STA. C. TENERIFE	21.092	959	3	161	454	158	14	2
CANARIAS	47.903	2.388	5	356	1.201	438	36	3
CANTABRIA	13.594	899	3	58	653	176	16	2
ALBACETE	7.939	343	4	37	292	115	11	
CIUDAD REAL	8.494	400		59	333	105	11	
CUENCA	3.918	206	1	27	126	40	3	
GUADALAJARA	5.819	222		24	164	49	6	1
TOLEDO	15.555	610	4	101	505	211	14	1
CASTILLA-LA MANCHA	41.725	1.781	9	248	1.420	520	45	2
AVILA	2.683	324	2	34	127	48	8	
BURGOS	9.241	523	4	27	415	117	19	
LEON	10.149	590		54	407	123	16	
PALENCIA	3.139	175	1	15	150	42	2	
SALAMANCA	6.799	508		61	257	94	8	3
SEGOVIA	3.818	223	1	13	136	42	4	
SORIA	2.148	111		20	83	31	3	
VALLADOLID	11.880	656	7	56	329	114	16	
ZAMORA	3.136	245	1	9	162	51	5	
CASTILLA Y LEON	52.993	3.355	16	289	2.066	662	81	3
BARCELONA	185.649	11.808	23	1.165	8.108	3.135	275	13
GIRONA	28.243	1.621	1	68	1.249	429	24	2
LLEIDA	13.573	543		23	656	214	16	1
TARRAGONA	23.801	1.842	3	82	1.230	404	22	2
CATALUÑA	251.266	15.814	27	1.338	11.243	4.182	337	18
ALICANTE/ALACANT	46.259	2.379	6	252	2.428	959	19	4
CASTELLON/CASTELLO	21.169	813	2	54	627	215	7	1
VALENCIA	70.348	3.434	8	341	2.839	1.142	81	12
COM. VALENCIANA	137.776	6.626	16	647	5.894	2.316	107	17
BADAJOS	9.570	703	2	206	306	99	22	2
CACERES	5.857	531		124	216	59	15	
EXTREMADURA	15.427	1.234	2	330	522	158	37	2
A CORUÑA	23.967	1.272	2	145	909	345	27	1
LUGO	6.595	359	2	41	334	97	14	
OURENSE	5.726	389		62	234	75	1	
PONTEVEDRA	20.878	1.382	1	124	928	378	20	1
GALICIA	57.166	3.402	5	372	2.405	895	62	2
MADRID (COM. DE)	223.681	16.368	101	2.056	6.823	2.552	326	14
MURCIA (REGION DE)	37.768	2.182	5	141	1.361	503	23	1
NAVARRA (COM. FORAL DE	16.265	839	1	40	778	217	10	1
ALAVA	7.922	404	1	38	335	115	9	
GUIPUZCOA	15.911	558	4	84	709	264	35	
VIZCAYA	24.963	1.542	6	221	1.318	423	39	
PAIS VASCO	48.796	2.504	11	343	2.362	802	83	
RIOJA (LA)	7.099	615		34	282	91	7	
CEUTA	846	55		4	34	9		
MELILLA	997	74	1	12	18	5	2	
EXTRANJERO	128	3			2			
TOTAL	1.182.841	71.263	234	7.463	45.188	16.469	1.368	83

(*) Ley 12/2001

38.2A CONTRATOS INDEFINIDOS ACOGIDOS A MEDIDAS DE FOMENTO DE LA CONTRATACIÓN SEGÚN COLECTIVO DE BONIFICACIÓN POR COMUNIDADES AUTÓNOMAS Y PROVINCIAS. AÑO (Continuación)

NOVIEMBRE 2006

	MUJERES CONTRATADAS 24 MESES SIGUIENTES AL ALUMBRAMIENTO	DESEMP. PERC. SUBS.REASS	MINUSVÁLIDOS	TRABAJADORES EN RIESGO DE EXCLUSIÓN SOCIAL	OTROS COLECTIVOS	CONVERSIÓN A INDEFINIDO	NO BONIFICADOS
ALMERIA	28		177	4	1.079	9.699	1.255
CADIZ	46	2	372	11	1.337	12.348	1.604
CORDOBA	24	4	200	8	1.046	7.994	1.055
GRANADA	38	4	241	27	1.195	9.888	980
HUELVA	17	3	122	8	577	3.807	642
JAEN	10	2	188	7	711	5.209	653
MALAGA	62		614	15	3.128	25.570	3.134
SEVILLA	77	5	711	22	3.131	24.644	2.844
ANDALUCIA	302	20	2.625	102	12.204	99.159	12.167
HUESCA	20		106	3	600	4.480	312
TERUEL	12		43		393	2.304	263
ZARAGOZA	77		626	9	3.009	20.148	1.565
ARAGON	109		775	12	4.002	26.932	2.140
ASTURIAS (PRINCIPADO DE)	57		696	8	2.691	12.875	1.441
BALEARS (ILLES)	91		483	8	2.242	20.755	1.883
LAS PALMAS	65		366	142	2.890	18.805	1.867
STA. C. TENERIFE	48		228	63	1.998	15.657	1.347
CANARIAS	113		594	205	4.888	34.462	3.214
CANTABRIA	31		194	3	1.210	9.662	687
ALBACETE	13		154	4	648	5.760	558
CIUDAD REAL	11		143		811	6.097	524
CUENCA	7		90	1	514	2.687	216
GUADALAJARA	8		87	5	682	4.166	405
TOLEDO	35		256	2	1.478	11.308	1.030
CASTILLA-LA MANCHA	74		730	12	4.133	30.018	2.733
AVILA	2		53	5	374	1.423	283
BURGOS	45		125	1	1.024	6.368	573
LEON	15		264	4	1.110	6.880	686
PALENCIA	4		59	1	408	2.002	280
SALAMANCA	11		95	13	885	4.317	547
SEGOVIA	5		57		400	2.757	180
SORIA	10		29		255	1.458	148
VALLADOLID	20		163	2	1.264	8.437	816
ZAMORA	11		35	1	420	1.950	246
CASTILLA Y LEON	123		880	27	6.140	35.592	3.759
BARCELONA	515		2.282	220	24.998	122.010	11.097
GIRONA	51		297	4	3.141	19.153	2.203
LLEIDA	26		190	3	1.614	9.681	606
TARRAGONA	52		295	15	2.243	15.789	1.822
CATALUÑA	644		3.064	242	31.996	166.633	15.728
ALICANTE/ALACANT	123		472	92	4.666	32.073	2.786
CASTELLON/CASTELLO	46		227	2	1.773	15.785	1.617
VALENCIA	205		1.243	69	7.070	49.265	4.639
COM. VALENCIANA	374		1.942	163	13.509	97.123	9.042
BADAJOS	26	6	187	4	1.378	5.771	858
CACERES	9	3	120		829	3.546	405
EXTREMADURA	35	9	307	4	2.207	9.317	1.263
A CORUÑA	48		461	4	2.252	17.070	1.431
LUGO	12		95	4	782	4.560	295
OURENSE	20		115	2	769	3.772	287
PONTEVEDRA	78		349	10	2.197	14.083	1.327
GALICIA	158		1.020	20	6.000	39.485	3.340
MADRID (COM. DE)	677	1	2.389	145	34.750	145.020	12.459
MURCIA (REGION DE)	90	1	881	11	3.483	26.921	2.165
NAVARRA (COM. FORAL DE)	46	1	190	6	1.704	11.484	948
ALAVA	16		104	2	817	5.591	490
GUIPUZCOA	42		236	81	1.391	11.849	658
VIZCAYA	58		445	14	2.860	16.731	1.306
PAIS VASCO	116		785	97	5.068	34.171	2.454
RIOJA (LA)	14		137	7	778	4.579	555
CEUTA	1		20	1	76	582	64
MELILLA			41	1	84	675	84
EXTRANJERO	1				12	97	13
TOTAL	3.056	32	17.753	1.074	137.177	805.542	76.139

38.3A CONTRATOS INDEFINIDOS ACOGIDOS A MEDIDAS DE FOMENTO DE LA CONTRATACIÓN SEGÚN COLECTIVO DE CONTRATACIÓN POR COMUNIDADES AUTÓNOMAS Y PROVINCIAS. AÑO (*)

	NOVIEMBRE 2006								
	TOTAL	MAYORES DE 45 AÑOS	MINUSVÁLIDOS	JÓVENES 16-30 AÑOS	MUJERES DESEMP. OCUPAC. <INDICE EMPLEO	DESEMP. INSCRITOS 6 O MAS MESES	CONVERSIONES A INDEFINIDOS	NO ACOGIDOS A D.A.P.	
ALMERIA	13.343	749	84	1.262		83	73	4.408	6.684
CADIZ	17.364	1.020	198	1.435		72	179	6.207	8.253
CORDOBA	11.511	879	138	1.056		44	114	4.607	4.673
GRANADA	13.990	980	147	1.295		53	117	4.624	6.774
HUELVA	5.873	293	101	723		44	56	2.058	2.598
JAEN	7.443	413	80	751		32	63	2.545	3.559
MALAGA	36.024	2.227	426	3.361		185	259	12.637	16.929
SEVILLA	34.790	1.803	342	3.835		208	306	11.861	16.435
ANDALUCIA	140.338	8.364	1.516	13.718		721	1.167	48.947	65.905
HUESCA	6.125	498	58	500		14	25	2.092	2.938
TERUEL	3.404	241	20	440		36	20	1.081	1.566
ZARAGOZA	28.070	1.948	262	2.380		84	154	8.478	14.764
ARAGON	37.599	2.687	340	3.320		134	199	11.651	19.268
ASTURIAS (PRINCIPADO DE)	20.722	2.018	470	2.612		127	266	6.584	8.645
BALEARS (ILLES)	30.752	2.805	315	2.880		101	143	8.628	15.880
LAS PALMAS	26.811	1.648	201	2.409		197	243	8.500	13.613
STA. C. TENERIFE	21.092	1.054	140	1.514		115	174	6.797	11.298
CANARIAS	47.903	2.702	341	3.923		312	417	15.297	24.911
CANTABRIA	13.594	1.058	109	1.284		47	80	3.765	7.251
ALBACETE	7.939	618	107	662		17	59	2.407	4.069
CIUDAD REAL	8.494	632	110	808		54	104	2.897	3.889
CUENCA	3.918	253	67	402		34	36	1.113	2.013
GUADALAJARA	5.819	307	46	492		40	37	1.811	3.086
TOLEDO	15.555	1.079	177	1.352		68	123	5.017	7.739
CASTILLA-LA MANCHA	41.725	2.889	507	3.716		213	359	13.245	20.796
AVILA	2.683	251	21	525		24	61	532	1.269
BURGOS	9.241	757	92	1.009		42	47	2.956	4.338
LEON	10.149	764	162	1.071		17	75	3.205	4.855
PALENCIA	3.139	282	43	428		6	25	1.032	1.323
SALAMANCA	6.799	553	68	1.038		30	85	2.146	2.879
SEGOVIA	3.818	244	25	381		9	20	1.050	2.089
SORIA	2.148	168	17	253		1	22	763	924
VALLADOLID	11.880	674	119	1.305		45	82	4.361	5.294
ZAMORA	3.136	304	19	424		19	41	1.084	1.245
CASTILLA Y LEON	52.993	3.997	566	6.434		193	458	17.129	24.216
BARCELONA	185.649	16.796	1.355	22.799		937	1.536	48.378	93.848
GIRONA	28.243	2.387	184	3.213		159	93	8.466	13.741
LLEIDA	13.573	1.199	98	1.052		67	35	4.027	7.095
TARRAGONA	23.801	2.300	153	2.654		94	79	6.905	11.616
CATALUÑA	251.266	22.682	1.790	29.718		1.257	1.743	67.776	126.300
ALICANTE/ALACANT	46.259	4.744	323	3.992		191	347	13.729	22.933
CASTELLON/CASTELLO	21.169	1.352	146	1.611		110	102	6.763	11.085
VALENCIA	70.348	6.109	750	6.250		420	547	21.781	34.491
COM. VALENCIANA	137.776	12.205	1.219	11.853		721	996	42.273	68.509
BADAJOS	9.570	643	117	1.515		38	225	2.636	4.396
CACERES	5.857	445	74	761		34	119	1.650	2.774
EXTREMADURA	15.427	1.088	191	2.276		72	344	4.286	7.170
A CORUÑA	23.967	1.872	321	2.172		75	211	9.034	10.282
LUGO	6.595	632	63	722		22	55	2.101	3.000
OURENSE	5.726	512	90	688		4	82	1.836	2.514
PONTEVEDRA	20.878	1.847	255	2.376		73	232	6.280	9.815
GALICIA	57.166	4.863	729	5.958		174	580	19.251	25.611
MADRID (COM. DE)	223.681	13.970	1.237	30.721		1.781	2.131	56.464	117.377
MURCIA (REGION DE)	37.768	2.536	601	3.547		191	203	10.717	19.973
NAVARRA (COM. FORAL DE)	16.265	1.374	107	1.412		60	70	4.826	8.416
ALAVA	7.922	641	60	766		20	63	2.430	3.942
GUIPUZCOA	15.911	1.266	117	1.030		63	103	4.815	8.517
VIZCAYA	24.963	2.310	160	2.652		92	283	7.901	11.565
PAIS VASCO	48.796	4.217	337	4.448		175	449	15.146	24.024
RIOJA (LA)	7.099	505	72	887		43	43	2.062	3.487
CEUTA	846	50	4	48		13	7	257	467
MELILLA	997	30	23	108		1	17	366	452
EXTRANJERO	128	10		8				52	58
TOTAL	1.182.841	90.050	10.474	128.871		6.336	9.672	348.722	588.716

(*) Ley 12/2001 Disposición Adicional Primera

39.1A CONTRATACIONES A MINUSVÁLIDOS SEGÚN TIPO DE CONTRATOS POR COMUNIDADES AUTÓNOMAS Y PROVINCIAS. AÑO

NOVIEMBRE 2006

	TOTAL	INDEFINIDO FOMENTO EMPLEO	MINUSVÁLIDOS	OBRA O SERVICIO	EVENTUAL CIRCUNSTANCIAS PRODUCCIÓN	INTERINIDAD
ALMERIA	920	30	92	129	192	247
CADIZ	1.254	88	182	209	192	200
CORDOBA	616	38	121	105	103	58
GRANADA	702	53	123	39	38	64
HUELVA	521	67	67	63	120	75
JAEN	631	49	76	152	77	62
MALAGA	1.628	194	298	187	146	151
SEVILLA	2.078	277	220	587	156	146
ANDALUCIA	8.350	796	1.179	1.471	1.024	1.003
HUESCA	260	33	51	26	23	30
TERUEL	73	6	26	2	5	1
ZARAGOZA	1.392	115	260	51	83	91
ARAGON	1.725	154	337	79	111	122
ASTURIAS (PRINCIPADO DE)	2.895	97	469	384	781	526
BALEARS (ILLES)	1.041	101	292	56	72	40
LAS PALMAS	1.092	14	274	139	89	87
STA. C. TENERIFE	591	8	173	33	39	13
CANARIAS	1.683	22	447	172	128	100
CANTABRIA	782	9	129	44	225	123
ALBACETE	475	15	114	67	95	21
CIUDAD REAL	446	23	102	119	20	54
CUENCA	140	39	43			2
GUADALAJARA	235	35	39	26	1	8
TOLEDO	541	78	153	82	34	34
CASTILLA-LA MANCHA	1.837	190	451	294	150	119
AVILA	130	7	29	35	11	9
BURGOS	478	32	77	152	74	19
LEON	678	85	117	102	81	32
PALENCIA	521	18	33	391	7	16
SALAMANCA	258	16	77	53	5	22
SEGOVIA	90	7	36		6	
SORIA	49		23	1	1	3
VALLADOLID	709	31	99	75	150	61
ZAMORA	111	1	22	8	14	17
CASTILLA Y LEON	3.024	197	513	817	349	179
BARCELONA	5.982	290	1.460	792	319	218
GIRONA	749	33	183	71	26	17
LLEIDA	446	10	143	31	29	7
TARRAGONA	877	34	157	126	103	19
CATALUÑA	8.054	367	1.943	1.020	477	261
ALICANTE/ALACANT	1.236	26	342	63	136	127
CASTELLON/CASTELLO	431	8	171	8	24	14
VALENCIA	3.407	121	809	452	587	193
COM. VALENCIANA	5.074	155	1.322	523	747	334
BADAJOS	706	26	121	174	90	57
CACERES	603	26	74	104	65	217
EXTREMADURA	1.309	52	195	278	155	274
A CORUÑA	1.183	95	272	165	99	102
LUGO	237	4	79	11	9	8
OURENSE	245	37	66	36	3	5
PONTEVEDRA	821	30	282	35	26	41
GALICIA	2.486	166	699	247	137	156
MADRID (COM. DE)	5.748	288	1.646	577	506	267
MURCIA (REGION DE)	2.040	56	682	93	127	170
NAVARRA (COM. FORAL DE)	669	5	124	78	133	49
ALAVA	634	17	57	81	90	186
GUIPUZCOA	2.049	28	119	254	609	592
VIZCAYA	1.611	34	190	555	64	83
PAIS VASCO	4.294	79	366	890	763	861
RIOJA (LA)	431	18	79	76	78	38
CEUTA	58		7	19	1	
MELILLA	66	11	26			1
EXTRANJERO	6				1	3
TOTAL	51.572	2.763	10.906	7.118	5.965	4.626

39.1A CONTRATACIONES A MINUSVÁLIDOS SEGÚN TIPO DE CONTRATOS POR COMUNIDADES AUTÓNOMAS Y PROVINCIAS. AÑO (Continuación)

NOVIEMBRE 2006

	TEMPORAL MINUSVÁLIDOS	PRÁCTICAS	FORMACIÓN	RESTO CONTRATOS	CONVERTIDOS EN INDEFINIDOS
ALMERIA	152	2	11		65
CADIZ	239		13	1	130
CORDOBA	129		10		52
GRANADA	280	1	24	1	79
HUELVA	103		5		21
JAEN	131		6		78
MALAGA	467	1	28	2	154
SEVILLA	418	3	10	3	258
ANDALUCIA	1.919	7	107	7	837
HUESCA	72		2		23
TERUEL	21		1		11
ZARAGOZA	507	1	6	2	276
ARAGON	600	1	9	2	310
ASTURIAS (PRINCIPADO DE)	466	1	22	2	147
BALEARS (ILLES)	357		20		103
LAS PALMAS	364	1	23	3	98
STA. C. TENERIFE	259		9		57
CANARIAS	623	1	32	3	155
CANTABRIA	170		13	1	68
ALBACETE	98		21		44
CIUDAD REAL	88		15		25
CUENCA	40		3		13
GUADALAJARA	86		5		35
TOLEDO	121		4		35
CASTILLA-LA MANCHA	433		48		152
AVILA	17		1		21
BURGOS	102		1	1	20
LEON	178		6	2	75
PALENCIA	44		4		8
SALAMANCA	68		11		6
SEGOVIA	26		1		14
SORIA	14		1		6
VALLADOLID	246		6	3	38
ZAMORA	31		5		13
CASTILLA Y LEON	726		36	6	201
BARCELONA	1.911	2	309	16	665
GIRONA	272		35		112
LLEIDA	139		46	1	40
TARRAGONA	256		59	3	120
CATALUÑA	2.578	2	449	20	937
ALICANTE/ALACANT	370		47		125
CASTELLON/CASTELLO	152		1		53
VALENCIA	832		35	13	365
COM. VALENCIANA	1.354		83	13	543
BADAJOS	152	1	25	1	59
CACERES	58		34		25
EXTREMADURA	210	1	59	1	84
A CORUÑA	305		42	2	101
LUGO	99		12		15
OURENSE	73		12	1	12
PONTEVEDRA	316	2	39		50
GALICIA	793	2	105	3	178
MADRID (COM. DE)	1.733	1	96	5	629
MURCIA (REGION DE)	715		20		177
NAVARRA (COM. FORAL DE)	182		7	4	87
ALAVA	149		1	6	47
GUIPUZCOA	279	1	8	11	148
VIZCAYA	377		35	1	272
PAIS VASCO	805	1	44	18	467
RIOJA (LA)	92		1		49
CEUTA	17				14
MELILLA	20				8
EXTRANJERO			2		
TOTAL	13.793	17	1.153	85	5.146

39.2A CONTRATACIONES A TRABAJADORES EN RIESGO DE EXCLUSIÓN SOCIAL SEGÚN TIPO DE CONTRATOS POR COMUNIDADES AUTÓNOMAS Y PROVINCIAS. AÑO

NOVIEMBRE 2006

	TOTAL	INDEFINIDO FOMENTO EMPLEO	OBRA O SERVICIO	EVENTUAL CIRCUNSTANCIAS PRODUCCIÓN	INTERINIDAD	PRÁCTICAS	FORMACIÓN	RESTO CONTRATOS
ALMERIA	65	4	55	5				1
CADIZ	101	11	41	46				3
CORDOBA	59	8	20	17				14
GRANADA	71	27	20	20				4
HUELVA	23	8	7	6				2
JAEN	26	7	6	12				1
MALAGA	104	15	43	39	1			6
SEVILLA	66	22	13	26	1			4
ANDALUCIA	515	102	205	171	2			35
HUESCA	11	3	1	7				
TERUEL	9		7	2				
ZARAGOZA	50	9	27	12				2
ARAGON	70	12	35	21				2
ASTURIAS (PRINCIPADO DE)	57	8	17	27			1	4
BALEARS (ILLES)	23	8	7	8				
LAS PALMAS	211	142	61	6				2
STA. C. TENERIFE	91	63	21	7				
CANARIAS	302	205	82	13				2
CANTABRIA	70	3	34	33				
ALBACETE	16	4	5	7				
CIUDAD REAL	16		12	4				
CUENCA	6	1	3	2				
GUADALAJARA	12	5	5	2				
TOLEDO	21	2	17	2				
CASTILLA-LA MANCHA	71	12	42	17				
AVILA	5	5						
BURGOS	18	1	9	4				4
LEON	48	4	33	10				1
PALENCIA	7	1	4	1	1			
SALAMANCA	42	13	14	11				4
SEGOVIA	1							1
SORIA	1			1				
VALLADOLID	8	2	4	2				
ZAMORA	5	1	4					
CASTILLA Y LEON	135	27	68	29	1			10
BARCELONA	742	220	383	129	3			7
GIRONA	94	4	39	48				3
LLEIDA	32	3	16	9				4
TARRAGONA	28	15	6	6			1	
CATALUÑA	896	242	444	192	3		1	14
ALICANTE/ALACANT	134	92	20	21				1
CASTELLON/CASTELLO	17	2	6	9				
VALENCIA	145	69	27	41				8
COM. VALENCIANA	296	163	53	71				9
BADAJOS	22	4	9	7				2
CACERES	6		4	2				
EXTREMADURA	28	4	13	9				2
A CORUÑA	31	4	11	15				1
LUGO	14	4	3	7				
OURENSE	11	2	2	6				1
PONTEVEDRA	54	10	11	31				2
GALICIA	110	20	27	59				4
MADRID (COM. DE)	287	145	73	50	3	2	1	13
MURCIA (REGION DE)	40	11	17	12				
NAVARRA (COM. FORAL DE)	66	6	53	7				
ALAVA	15	2	6	7				
GUIPUZCOA	171	81	78	10				2
VIZCAYA	221	14	159	37	5			6
PAIS VASCO	407	97	243	54	5			8
RIOJA (LA)	14	7	2	5				
CEUTA	4	1	2	1				
MELILLA	18	1	9	8				
EXTRANJERO								
TOTAL	3.409	1.074	1.426	787	14	2	3	103

39.3A CONTRATACIONES A MINUSVÁLIDOS EN CEE SEGÚN TIPO DE CONTRATOS POR COMUNIDADES AUTÓNOMAS Y PROVINCIAS. AÑO

NOVIEMBRE 2006

	TOTAL	INDEFINIDO FOMENTO EMPLEO	OBRA O SERVICIO	EVENTUAL CIRCUNSTANCIAS PRODUCCIÓN	INTERI-NIDAD	TEMPORAL MINUSVÁLIDOS	PRÁCTICAS	FORMACIÓN	RESTO CONTRATOS
ALMERIA	605	25	129	192	224	15			20
CADIZ	644	70	209	191	77	25			72
CORDOBA	299	30	105	103	45	6			10
GRANADA	210	46	39	38	33	36			18
HUELVA	268	34	63	119	28	15			9
JAEN	368	46	152	77	44	13			36
MALAGA	833	176	187	146	111	133			80
SEVILLA	1.296	252	586	156	93	76	1		132
ANDALUCIA	4.523	679	1.470	1.022	655	319	1		377
HUESCA	132	33	26	23	29	17			4
TERUEL	16	6	1	5	1	1			2
ZARAGOZA	759	112	50	83	85	216		4	209
ARAGON	907	151	77	111	115	234		4	215
ASTURIAS (PRINCIPADI	1.839	87	384	781	476	60			51
BALEARS (ILLES)	310	91	55	71	30	59		1	3
LAS PALMAS	474	10	139	88	72	130	1	1	33
STA. C. TENERIFE	116	7	33	39	11	15			11
CANARIAS	590	17	172	127	83	145	1	1	44
CANTABRIA	434	5	44	224	73	60			28
ALBACETE	214	12	67	95	7	5		3	25
CIUDAD REAL	189	17	119	20	30				3
CUENCA	38	35				3			
GUADALAJARA	79	29	26	1	4	7			12
TOLEDO	242	72	82	34	9	26			19
CASTILLA-LA MANCHA	762	165	294	150	50	41		3	59
AVILA	68	7	35	11	7				8
BURGOS	283	32	152	74	16	8			1
LEON	377	83	102	81	24	58			29
PALENCIA	432	18	391	7	16				
SALAMANCA	81	13	53	5	4	6			
SEGOVIA	15	7		6					2
SORIA	1		1						
VALLADOLID	446	28	75	150	52	125			16
ZAMORA	53		8	14	11	12			8
CASTILLA Y LEON	1.756	188	817	348	130	209			64
BARCELONA	2.561	227	791	318	108	707	1	154	255
GIRONA	271	30	71	26	1	76		20	47
LLEIDA	169	9	30	27	6	47		35	15
TARRAGONA	498	27	126	103	17	108		45	72
CATALUÑA	3.499	293	1.018	474	132	938	1	254	389
ALICANTE/ALACANT	321	18	62	136	27	47			31
CASTELLON/CASTELLO	50	6	8	24	3	2			7
VALENCIA	1.486	100	452	587	96	86		10	155
COM. VALENCIANA	1.857	124	522	747	126	135		10	193
BADAJOS	398	22	174	90	32	38			42
CACERES	411	21	104	65	200	6			15
EXTREMADURA	809	43	278	155	232	44			57
A CORUÑA	511	91	165	98	86	10			61
LUGO	34	4	11	9	6			1	3
OURENSE	76	34	36	3		2			1
PONTEVEDRA	116	19	35	26	21	5		1	9
GALICIA	737	148	247	136	113	17		2	74
MADRID (COM. DE)	2.177	249	577	504	205	399		2	241
MURCIA (REGION DE)	421	44	90	124	41	68			54
NAVARRA (COM. FORAL	374	5	78	133	35	90		1	32
ALAVA	467	16	80	90	181	76			24
GUIPUZCOA	1.732	25	254	609	571	194			79
VIZCAYA	1.111	30	554	62	80	211			174
PAIS VASCO	3.310	71	888	761	832	481			277
RIOJA (LA)	263	17	76	78	31	33			28
CEUTA	24		19	1		1			3
MELILLA	15	10				5			
EXTRANJERO	4			1	3				
TOTAL	24.611	2.387	7.106	5.948	3.362	3.338	3	278	2.189

39.4A CONTRATACIONES EN PROYECTOS DE INVESTIGACIÓN SEGÚN TIPO DE CONTRATOS POR COMUNIDADES AUTÓNOMAS Y PROVINCIAS. AÑO

NOVIEMBRE 2006

TOTAL	HOMBRES					MUJERES					
	< 25	25 - 29	30 - 39	40 - 44	>= 45	< 25	25 - 29	30 - 39	40 - 44	>= 45	
ALMERIA	47		9	13	1	6		3	12		3
CADIZ	22	1	4	7	1		1	5	3		
CORDOBA	32	2	4	7	3	1	2	2	6	4	1
GRANADA	84	2	15	17	1		2	17	24	5	1
HUELVA	1									1	
JAEN	6	1	1	1			1	2			
MALAGA	399	17	75	74	33	28	6	37	92	17	20
SEVILLA	776	41	122	178	23	21	31	132	170	35	23
ANDALUCIA	1.367	64	230	297	62	56	43	198	307	62	48
HUESCA	11		2	1			1	3	3		1
TERUEL	10		2	1					4	3	
ZARAGOZA	408	12	83	52	10	2	14	96	108	16	15
ARAGON	429	12	87	54	10	2	15	99	115	19	16
ASTURIAS (PRINCIPADO D	317	22	75	48	5	7	26	60	62	6	6
BALEARS (ILLES)	54	3	10	14			4	13	9		1
LAS PALMAS											
STA. C. TENERIFE	19		2	10				2	4	1	
CANARIAS	19		2	10				2	4	1	
CANTABRIA	22	1	7	7	1			3	3		
ALBACETE	171		4	26	28	42	1	7	37	9	17
CIUDAD REAL	149	34	28	16			24	21	19	5	2
CUENCA	12	1	3	1	1		2	2	2		
GUADALAJARA											
TOLEDO											
CASTILLA-LA MANCHA	332	35	35	43	29	42	27	30	58	14	19
AVILA											
BURGOS											
LEON	5		2	2					1		
PALENCIA	1	1									
SALAMANCA	77	1	19	14	3			25	15		
SEGOVIA	1									1	
SORIA											
VALLADOLID	132	15	30	11	2	1	14	24	23	6	6
ZAMORA											
CASTILLA Y LEON	216	17	51	27	5	1	14	49	39	7	6
BARCELONA	400	26	97	81	3	1	34	95	55	5	3
GIRONA	89	11	15	14	2	2	5	20	17	2	1
LLEIDA	37	5	8	5			2	15	2		
TARRAGONA	76	1	17	12	8	1	8	14	13	1	1
CATALUÑA	602	43	137	112	13	4	49	144	87	8	5
ALICANTE/ALACANT	102	3	10	15	2		4	30	29	4	5
CASTELLON/CASTELLO	4							2	2		
VALENCIA	165		30	27	4	3	7	47	40	5	2
COM. VALENCIANA	271	3	40	42	6	3	11	79	71	9	7
BADAJOS	42		16	8	1		4	5	8		
CACERES	88	24	26	9			9	5	11	1	3
EXTREMADURA	130	24	42	17	1		13	10	19	1	3
A CORUÑA	476	23	105	92	7	2	25	109	95	12	6
LUGO	143	8	37	32	3	4	2	26	29	1	1
OURENSE											
PONTEVEDRA	108	4	25	14		2	4	36	17	4	2
GALICIA	727	35	167	138	10	8	31	171	141	17	9
MADRID (COM. DE)	1.029	33	181	214	41	39	38	172	239	41	31
MURCIA (REGION DE)	35	1	4	6			3	9	12		
NAVARRA (COM. FORAL DE	21	3	2	1	2			6	5		2
ALAVA	1								1		
GUIPUZCOA	10	1	5				3				1
VIZCAYA	52	1	1	9	1	1		14	19	4	2
PAIS VASCO	63	2	6	9	1	1	3	14	20	4	3
RIOJA (LA)											
CEUTA											
MELILLA											
EXTRANJERO	2		1						1		
TOTAL	5.636	298	1.077	1.039	186	163	277	1.059	1.192	189	156

39.5A CONTRATACIONES EN PRÁCTICAS PARA INVESTIGADORES SEGÚN TIPO DE CONTRATOS POR COMUNIDADES AUTÓNOMAS Y PROVINCIAS. AÑO

NOVIEMBRE 2006

TOTAL	HOMBRES					MUJERES				
	< 25	25 - 29	30 - 39	40 - 44	>= 45	< 25	25 - 29	30 - 39	40 - 44	>= 45
ALMERIA										
CADIZ										
CORDOBA										
GRANADA										
HUELVA										
JAEN										
MALAGA										
SEVILLA	26		3	12	2		3	5		1
ANDALUCIA	26		3	12	2		3	5		1
HUESCA										
TERUEL	2		1				1			
ZARAGOZA	84		28	10		4	33	8		1
ARAGON	86		29	10		4	34	8		1
ASTURIAS (PRINCIPADO D										
BALEARS (ILLES)										
LAS PALMAS										
STA. C. TENERIFE	3			2					1	
CANARIAS	3			2					1	
CANTABRIA	20		3	7		2	4	4		
ALBACETE	1								1	
CIUDAD REAL	17	3	6				6	2		
CUENCA										
GUADALAJARA										
TOLEDO										
CASTILLA-LA MANCHA	18	3	6				6	3		
AVILA										
BURGOS										
LEON										
PALENCIA										
SALAMANCA										
SEGOVIA										
SORIA										
VALLADOLID	5			2				2		1
ZAMORA										
CASTILLA Y LEON	5			2				2		1
BARCELONA	36	1	3	13	3	1	1	6	7	1
GIRONA	1			1						
LLEIDA	1			1						
TARRAGONA	1		1							
CATALUÑA	39	1	4	15	3	1	1	6	7	1
ALICANTE/ALACANT	13		4	2			1	5	1	
CASTELLON/CASTELLO										
VALENCIA	7		2					5		
COM. VALENCIANA	20		6	2			1	10	1	
BADAJOS	1		1							
CACERES										
EXTREMADURA	1		1							
A CORUÑA	3			3						
LUGO	1		1							
OURENSE										
PONTEVEDRA	1				1					
GALICIA	5		1	3	1					
MADRID (COM. DE)	12		1	4		1			4	2
MURCIA (REGION DE)	3			2				1		
NAVARRA (COM. FORAL DE)	29		5	3				15	6	
ALAVA	1		1							
GUIPUZCOA	3		1	2						
VIZCAYA	2		1					1		
PAIS VASCO	6		3	2				1		
RIOJA (LA)										
CEUTA										
MELILLA										
EXTRANJERO										
TOTAL	273	4	62	64	6	4	6	80	41	6