

ESTADÍSTICA DE

CONTRATOS

VOLUMEN SEGUNDO

DATOS ACUMULADOS
DEL AÑO

Septiembre 2006



ESTADISTICA DE CONTRATOS

**SEPTIEMBRE 2006
VOLUMEN SEGUNDO**

DATOS ACUMULADOS DEL AÑO

**SUBDIRECCION GENERAL DE
INFORMATICA Y ESTADISTICA**

**SERVICIO PUBLICO
DE EMPLEO ESTATAL**

**MINISTERIO DE TRABAJO
Y ASUNTOS SOCIALES**

VI. RESUMEN

VII. TABLAS ESTADISTICAS

VOLUMEN SEGUNDO

DATOS DEL AÑO

VI. RESUMEN

1. De los últimos seis años
2. Acumulados del año por tipo de contrato
3. Acumulados del año por sexo y sector de actividad económica

VII. TABLAS ESTADÍSTICAS

DATOS NACIONALES

- 1. Contratos de trabajo por tipo de contrato, total contratos, contratos convertidos en Indefinidos y Adscripciones en Colaboración Social**
 - 1.1A Por sexo
- 2. Contratos de trabajo por tipo de contrato y sexo**
 - 2.1A Según edad
 - 2.2A Según nivel de estudios terminados
 - 2.3A Por subgrupo principal de ocupación del puesto. Ambos sexos
 - 2.3.1A Por subgrupo principal de ocupación del puesto. Hombres
 - 2.3.2A Por subgrupo principal de ocupación del puesto. Mujeres
 - 2.4A Por sector y división de actividad económica. Ambos sexos
 - 2.4.1A Por sector y división de actividad económica. Hombres
 - 2.4.2A Por sector y división de actividad económica. Mujeres
 - 2.5A Según número de trabajadores de la empresa contratante
 - 2.6A Según duración
 - 2.7A Según tipo de jornada
- 3. Contratos de trabajo en Agricultura por tipo de contrato y sexo**
 - 3.1A Según edad
 - 3.2A Según nivel de estudios terminados
 - 3.3A Según grupo principal de ocupación del puesto
 - 3.4A Según duración
- 4. Contratos de trabajo en Industria por tipo de contrato y sexo**
 - 4.1A Según edad
 - 4.2A Según nivel de estudios terminados
 - 4.3A Según grupo principal de ocupación del puesto
 - 4.4A Según duración
- 5. Contratos de trabajo en Construcción por tipo de contrato y sexo**
 - 5.1A Según edad
 - 5.2A Según nivel de estudios terminados
 - 5.3A Según grupo principal de ocupación del puesto
 - 5.4A Según duración
- 6. Contratos de trabajo en Servicios por tipo de contrato y sexo**
 - 6.1A Según edad
 - 6.2A Según nivel de estudios terminados
 - 6.3A Según grupo principal de ocupación del puesto
 - 6.4A Según duración
- 7. Contratos de trabajo iniciales según duración y jornada por tipo de contrato y sexo**
 - 7.1A Año

- 8. Total contratos de trabajo iniciales y contratos convertidos en indefinidos por edad y sexo**
 - 8.1A Según nivel de estudios terminados
 - 8.2A Según gran grupo de ocupación del puesto.
 - 8.3A Según sección de actividad económica
 - 8.4A Según duración del contrato
 - 8.5A Según número de trabajadores de la empresa
- 9. Total contratos de trabajo iniciales y contratos convertidos en indefinidos por nivel de estudios terminados y sexo**
 - 9.1A Según gran grupo de ocupación del puesto
 - 9.2A Según sección de actividad económica
 - 9.3A Según duración del contrato
 - 9.4A Según número de trabajadores de la empresa
- 10. Total contratos de trabajo iniciales y contratos convertidos en indefinidos por gran grupo de ocupación del puesto y sexo**
 - 10.1A Según sección de actividad económica
 - 10.2A Según duración del contrato
 - 10.3A Según número de trabajadores de la empresa
- 11. Total contratos de trabajo iniciales y contratos convertidos en indefinidos por sección de actividad económica y sexo**
 - 11.1A Según duración del contrato
 - 11.2A Según número de trabajadores de la empresa
- 12. Total contratos de trabajo iniciales y contratos convertidos en indefinidos por duración del contrato y sexo**
 - 12.1A Según número de trabajadores de la empresa
- 13. Contratos por tipo de jornada y modalidad.**
 - 13.1A Según duración del contrato Ambos sexos
 - 13.1.1A Según duración del contrato Hombres
 - 13.1.2A Según duración del contrato Mujeres
 - 13.2A Según nivel de estudios terminados
 - 13.3A Según edad. Ambos sexos
 - 13.3.1A Según edad. Hombres
 - 13.3.2A Según edad. Mujeres
- 14. Contratos Indefinidos y Temporales acogidos a Medidas de Fomento de la Contratación**
 - 14.1A Según tipo de contrato por colectivo de bonificación y sexo
 - 14.2A Según tipo de contrato por colectivo de fomento de la contratación indefinida y sexo
- 15. Prórrogas de contratos de trabajo por tipo de contrato y sexo**
 - 15.1A Según edad
 - 15.2A Según nivel de estudios terminados
 - 15.3A Según grupo principal de ocupación
 - 15.4A Según sector de actividad económica
 - 15.5A Según duración de la prórroga
 - 15.6A Según número de la prórroga
- 16. Contratos de trabajo convertidos en indefinidos por tipo de contrato y sexo**
 - 16.1A Según edad
 - 16.2A Según nivel de estudios terminados
 - 16.3A Según gran grupo de ocupación del puesto
 - 16.4A Según sección de actividad económica
 - 16.5A Según duración del contrato de origen hasta su conversión
 - 16.6A Según tipo de jornada

DATOS POR COMUNIDADES AUTÓNOMAS Y PROVINCIAS

- 17. Total contratos de trabajo, total contratos convertidos en Indefinidos y Adscripciones en Colaboración Social**
 - 17.1A Según sexo

- 18. Contratos de trabajo según tipo de contrato**
 - 18.1A Ambos sexos
 - 18.1.1A Hombres
 - 18.1.2A Mujeres
 - 18.2A En Agricultura. Ambos sexos
 - 18.2.1A En Agricultura. Hombres
 - 18.2.2A En Agricultura. Mujeres
 - 18.3A En Industria. Ambos sexos
 - 18.3.1A En Industria. Hombres
 - 18.3.2A En Industria. Mujeres
 - 18.4A En Construcción. Ambos sexos
 - 18.4.1A En Construcción. Hombres
 - 18.4.2A En Construcción. Mujeres
 - 18.5A En Servicios. Ambos sexos
 - 18.5.1A En Servicios. Hombres
 - 18.5.2A En Servicios. Mujeres

- 19. Total contratos de trabajo por ocupación y actividad económica**
 - 19.1A Según grupo principal de ocupación del puesto. Ambos sexos
 - 19.1.1A Según grupo principal de ocupación del puesto. Hombres
 - 19.1.2A Según grupo principal de ocupación del puesto. Mujeres
 - 19.2A Según sección de actividad económica. Ambos sexos
 - 19.2.1A Según sección de actividad económica. Hombres
 - 19.2.2A Según sección de actividad económica. Mujeres

- 20. Contratos Indefinidos Ordinarios**
 - 20.1A Según sexo y edad
 - 20.2.A Según sexo y tipo de jornada

- 21. Contratos Indefinidos Fomento del Empleo**
 - 21.1A Según sexo y edad
 - 21.2A Según sexo y tipo de jornada

- 22. Contratos Minusválidos**
 - 22.1A Según sexo y edad
 - 22.2A Según sexo y tipo de jornada

- 23. Contratos de Obra o Servicio**
 - 23.1A Según sexo y edad
 - 23.2A Según duración
 - 23.3A Según sexo y tipo de jornada

- 24. Contratos Eventuales por circunstancias de la producción**
 - 24.1A Según sexo y edad
 - 24.2A Según duración
 - 24.3A Según sexo y tipo de jornada

- 25. Contratos de Interinidad**
 - 25.1A Según sexo y edad
 - 25.2A Según duración
 - 25.3A Según sexo y tipo de jornada

- 26. Contratos Temporal de Minusválidos**
 - 26.1A Según sexo y edad
 - 26.2A Según duración
 - 26.3A Según sexo y tipo de jornada

- 27. Contratos Temporal de Inserción**
 - 27.1A Según sexo y edad
 - 27.2A Según duración
 - 27.3A Según sexo y tipo de jornada

- 28. Contratos de Relevó**
 - 28.1A Según sexo y edad
 - 28.2A Según duración
 - 28.3A Según sexo y tipo de jornada

- 29. Contratos por Jubilación Parcial**
 - 29.1A Según sexo y edad
 - 29.2A Según duración

- 30. Contratos de Sustitución por jubilación a los 64 años**
 - 30.1A Según sexo y edad
 - 30.2A Según duración

- 31. Contratos en Prácticas**
 - 31.1A Según sexo y edad
 - 31.2A Según duración
 - 31.3A Según sexo y tipo de jornada

- 32. Contratos de Formación**
 - 32.1A Según sexo y edad
 - 32.2A Según duración

- 33. Otros contratos no contemplados anteriormente**
 - 33.1A Según sexo y edad
 - 33.2A Según duración
 - 33.3A Según sexo y tipo de jornada

- 34. Prórrogas de contratos de trabajo**
 - 34.1A Según tipo de contrato
 - 34.2A Según duración de la prórroga
 - 34.3A Según sexo, edad y sector de actividad económica

- 35. Contratos convertidos en indefinidos**
 - 35.1A Según tipo de contrato. Ambos sexos
 - 35.1.1A Según tipo de contrato. Hombres
 - 35.1.2A Según tipo de contrato. Mujeres
 - 35.2A Según sexo y tipo de jornada
 - 35.3A Según grupo principal de ocupación del puesto
 - 35.4A Según sección de actividad económica
 - 35.5A Según duración del contrato de origen hasta su conversión

- 36. Tipos de contratos convertidos en indefinidos**
 - 36.1A Obra o servicio según sexo y edad
 - 36.2A Eventuales por circunstancias de la producción según sexo y edad
 - 36.3A Interinidad según sexo y edad
 - 36.4A Temporales de Inserción según sexo y edad
 - 36.5A Temporales de minusválidos según sexo y edad
 - 36.6A Sustitución por jubilación a los 64 años según sexo y edad
 - 36.7A Prácticas según sexo y edad
 - 36.8A Relevo según sexo y edad
 - 36.9A Formación según sexo y edad
 - 36.10A Otros contratos según sexo y edad

- 37. Adscripciones temporales en Colaboración Social**
 - 37.1A Según sexo y edad
 - 37.2A Según sexo y sector de actividad económica

- 38. Contratos acogidos a Medidas de Fomento de la Contratación**
 - 38.1A Según sexo y edad
 - 38.2A Según colectivo de bonificación
 - 38.3A Según colectivo de contratación

- 39. Contrataciones a colectivos especiales**
 - 39.1A Minusválidos según tipo de contrato
 - 39.2A Trabajadores en riesgo de exclusión social según tipo de contrato
 - 39.3A Minusválidos en CEE según tipo de contrato
 - 39.4A Proyectos de investigación según sexo y edad
 - 39.5A Prácticas para investigadores según sexo y edad

1. RESUMEN DE LOS ULTIMOS SEIS AÑOS

MODALIDAD DE CONTRATACION	2000(*)	2001(*)	2002	2003	2004	2005
INDEFINIDO ORDINARIO	313.869	318.478	434.341	423.732	491.648	547.449
INDEFINIDO FOMENTO EMPLEO	421.726	253.578	300.513	283.934	305.129	285.285
MINUSVÁLIDOS	11.062	12.138	8.352	8.279	9.497	10.021
OBRA O SERVICIO	4.133.772	4.075.495	5.058.733	5.323.303	6.057.836	6.401.169
EVENTUAL CIRCUNSTANCIAS DE LA PRODUCCIÓN	4.830.731	4.836.729	6.233.171	6.466.845	7.117.436	7.487.659
INTERINIDAD	715.132	734.561	1.003.414	1.067.405	1.234.104	1.314.449
TEMPORAL MINUSVÁLIDOS	5.573	6.001	9.181	9.567	11.093	12.646
TEMPORAL DE INSERCIÓN	-	-	52.724	89.247	67.523	4.969
RELEVO	-	-	7.312	10.766	16.030	22.751
JUBILACIÓN PARCIAL	-	-	6.806	10.327	15.780	21.232
SUSTITUCIÓN JUBILACIÓN 64 AÑOS	2.754	2.194	1.497	1.135	1.684	1.697
PRÁCTICAS	92.279	75.762	78.195	76.471	85.845	85.577
FORMACIÓN	119.091	121.207	126.568	125.774	126.534	120.584
OTROS CONTRATOS	432.165	463.971	318.687	217.455	197.201	149.394
TOTAL CONTRATOS INICIALES	13.609.293	13.583.884	13.639.494	14.114.240	15.737.340	16.464.882
CONTRATOS CONVERTIDOS EN INDEFINIDOS	219.626	472.600	539.754	553.823	613.444	700.083
ADSCRIPCIONES EN COLABORACION SOCIAL	7.294	7.351	6.473	5.070	4.075	4.559
T O T A L	13.836.213	14.063.835	14.185.721	14.673.133	16.354.859	17.169.524

(*)En los años 2000 y 2001 se publicaron, además, datos de los contratos que se relacionan a continuación:

	Año 2000	Año 2001
Tiempo Parcial	2.512.104	2.665.284
Minusválidos en C.E.E	17.837	16.920
Trabajadores con riesgo de exclusión social	1.198	1.566

2. RESUMEN DE LOS MESES DEL AÑO POR TIPO DE CONTRATO (DATOS ACUMULADOS)

	ENERO	FEBRERO	MARZO	ABRIL	MAYO	JUNIO
INDEFINIDO ORDINARIO	53.361	105.796	164.365	213.030	270.262	322.672
INDEFINIDO FOMENTO EMPLEO	25.506	50.045	77.633	101.491	128.561	153.601
MINUSVÁLIDOS	867	1.820	2.922	3.868	4.963	6.052
OBRA O SERVICIO	563.703	1.080.486	1.662.542	2.137.577	2.738.303	3.340.989
EVENTUAL CIRCUNSTANCIAS DE LA PRODUCCIÓN	609.143	1.172.888	1.831.462	2.400.281	3.123.714	3.863.518
INTERINIDAD	101.633	196.488	302.764	391.897	506.319	625.813
TEMPORAL MINUSVÁLIDOS	1.051	2.291	3.654	4.713	6.197	7.624
TEMPORAL DE INSERCIÓN	154	224	249	282	294	452
RELEVO	2.572	4.810	7.354	9.531	12.020	14.737
JUBILACIÓN PARCIAL	2.584	4.668	6.961	8.958	11.290	13.810
SUSTITUCIÓN POR JUBILACIÓN 64 AÑOS	120	259	401	529	686	824
PRÁCTICAS	7.525	14.527	21.881	27.293	33.410	42.268
FORMACIÓN	11.586	19.558	28.922	39.192	46.152	60.196
OTROS CONTRATOS	12.729	22.708	31.967	39.459	49.025	60.448
TOTAL CONTRATOS INICIALES	1.392.534	2.676.568	4.143.077	5.375.101	6.931.196	8.513.004
CONTRATOS CONVERTIDOS EN INDEFINIDOS	80.005	162.635	251.642	323.831	405.302	479.247
ADSCRIPCIONES EN COLABORACION SOCIAL	657	1.233	1.601	1.925	2.281	2.623
TOTAL CONTRATOS Y ADSCRIPCIONES	1.473.196	2.840.436	4.396.320	5.700.857	7.338.779	8.994.874

	JULIO	AGOSTO	SEPTIEMBRE	OCTUBRE	NOVIEMBRE	DICIEMBRE
INDEFINIDO ORDINARIO	373.136	410.984	476.941			
INDEFINIDO FOMENTO EMPLEO	179.576	198.316	234.936			
MINUSVÁLIDOS	7.000	7.635	8.581			
OBRA O SERVICIO	3.929.782	4.408.681	5.082.215			
EVENTUAL CIRCUNSTANCIAS DE LA PRODUCCIÓN	4.590.403	5.136.703	5.780.239			
INTERINIDAD	768.404	900.704	1.023.992			
TEMPORAL MINUSVÁLIDOS	8.861	9.687	10.808			
TEMPORAL DE INSERCIÓN	459	459	459			
RELEVO	17.144	18.710	21.748			
JUBILACIÓN PARCIAL	18.984	17.305	19.899			
SUSTITUCIÓN POR JUBILACIÓN 64 AÑOS	952	1.071	1.217			
PRÁCTICAS	53.316	58.110	67.478			
FORMACIÓN	76.407	82.849	90.193			
OTROS CONTRATOS	71.574	81.930	92.008			
TOTAL CONTRATOS INICIALES	10.092.998	11.333.144	12.910.714			
CONTRATOS CONVERTIDOS EN INDEFINIDOS	570.145	652.919	750.084			
ADSCRIPCIONES EN COLABORACION SOCIAL	3.207	3.633	4.004			
TOTAL CONTRATOS Y ADSCRIPCIONES	10.666.350	11.989.696	13.664.802			

TOTAL CONTRATOS

Datos acumulados

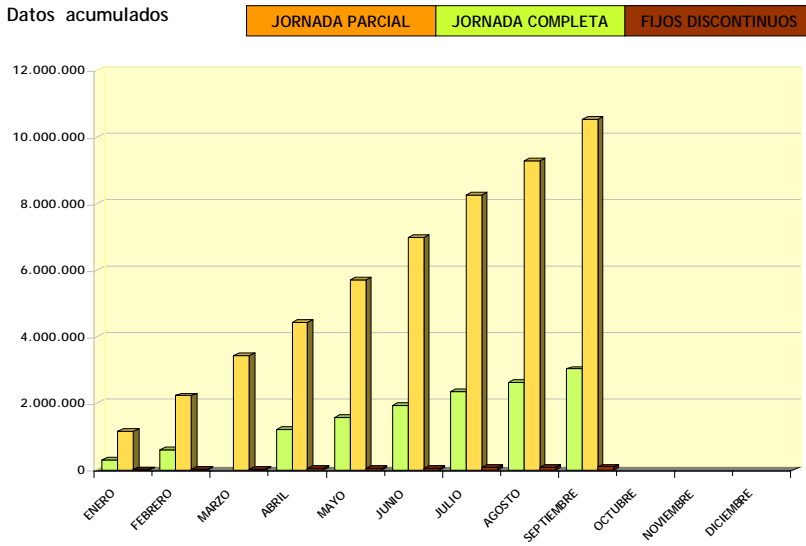

INDEFINIDO ORDINARIO

Datos acumulados

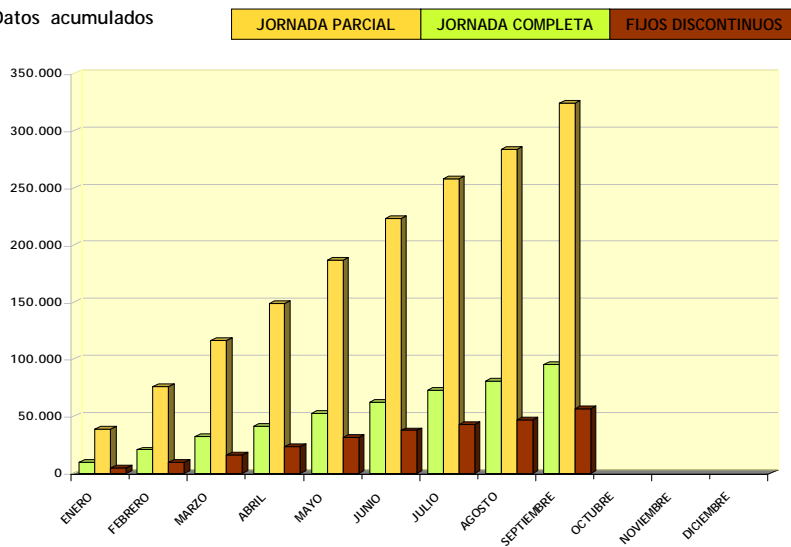

INDEFINIDO FOMENTO EMPLEO

Datos acumulados

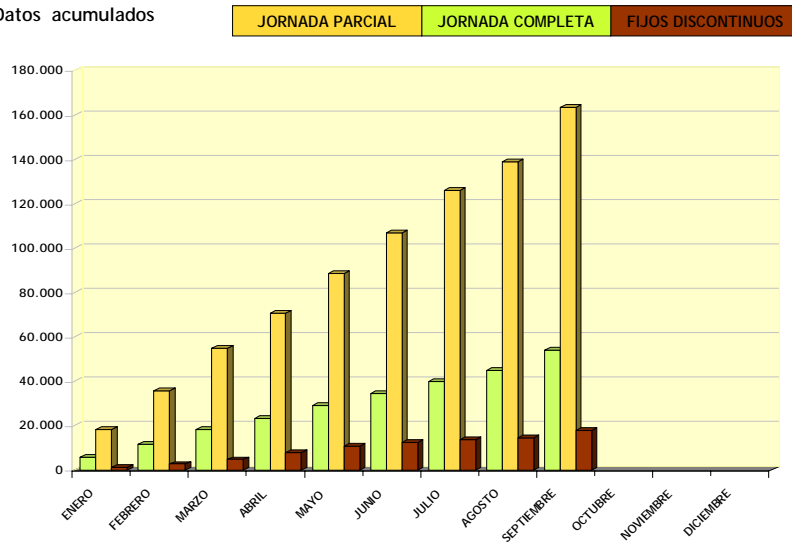

MINUSVÁLIDOS

Datos acumulados

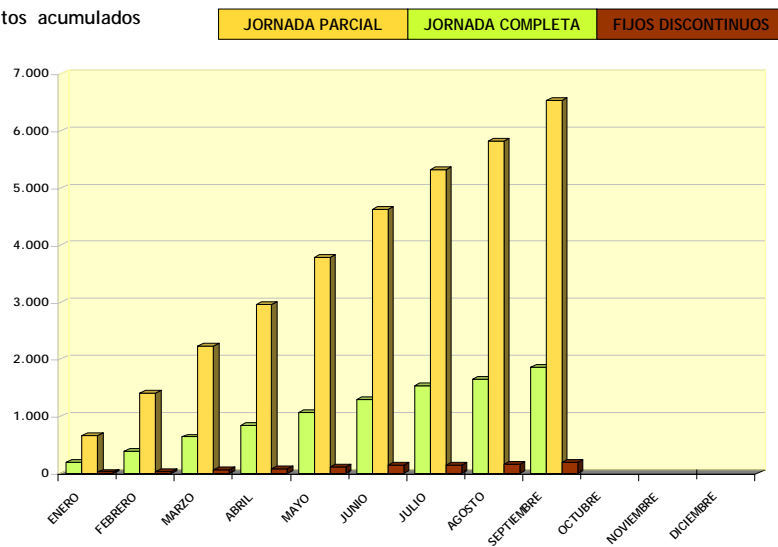

OBRA O SERVICIO

Datos acumulados

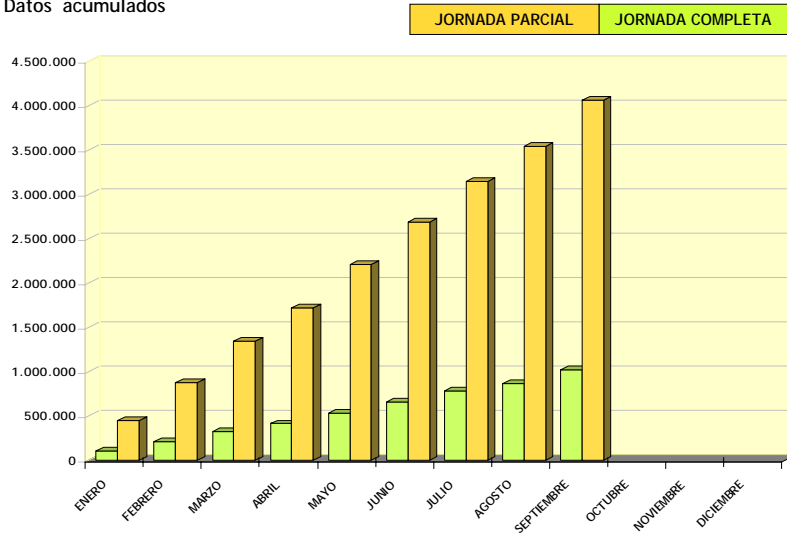

EVENTUAL CIRCUNSTANCIAS DE LA PRODUCCIÓN

Datos acumulados

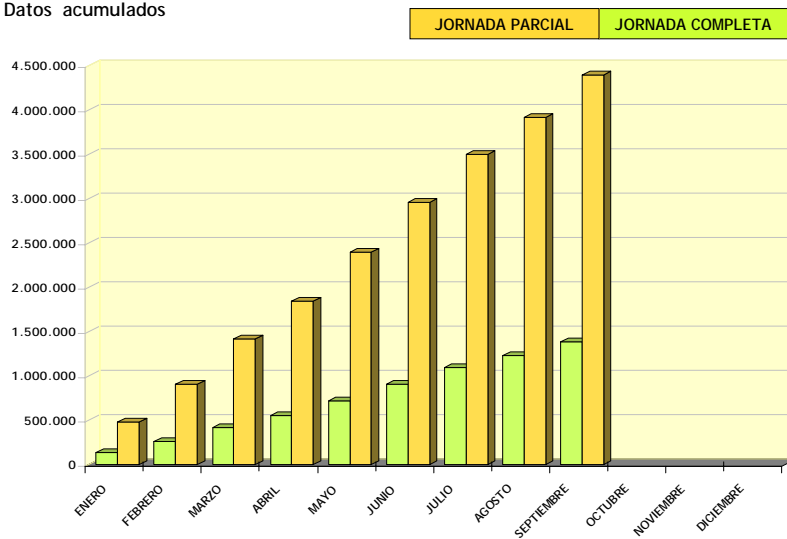

INTERINIDAD

Datos acumulados

JORNADA PARCIAL JORNADA COMPLETA

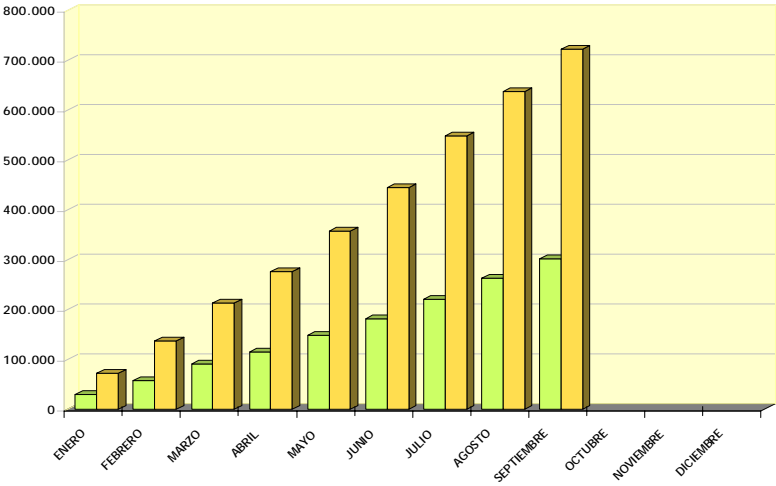

PRÁCTICAS

Datos acumulados

JORNADA PARCIAL JORNADA COMPLETA

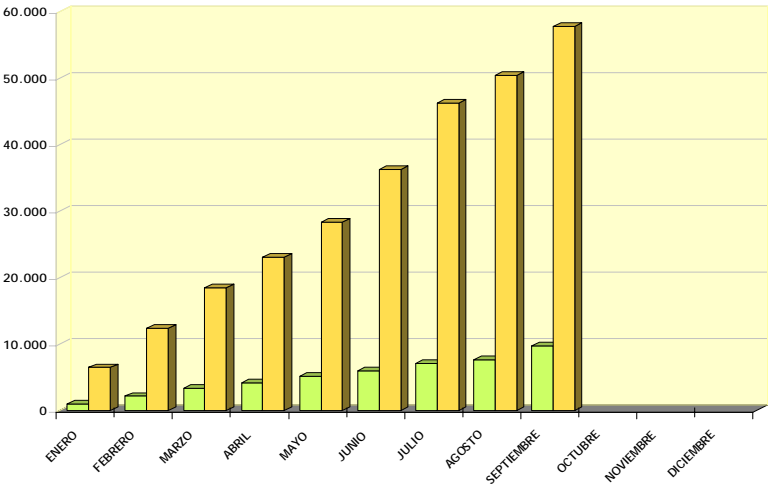

OTROS CONTRATOS

Datos acumulados

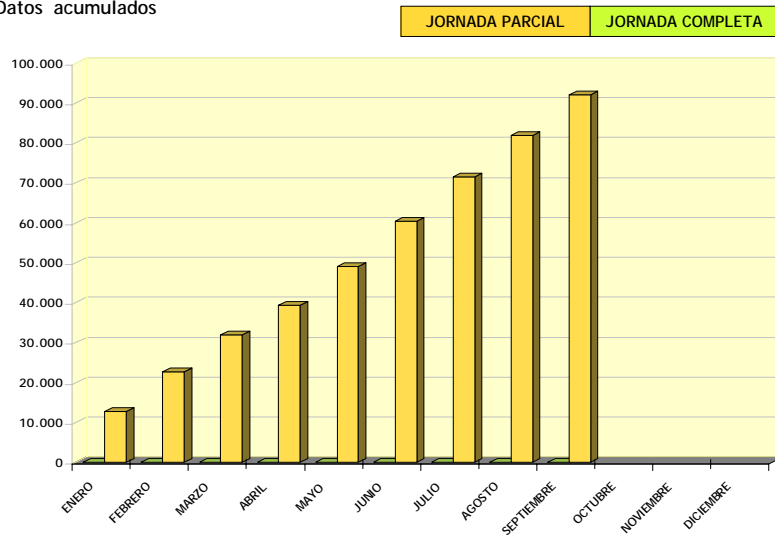

CONVERTIDOS EN INDEFINIDOS

Datos acumulados

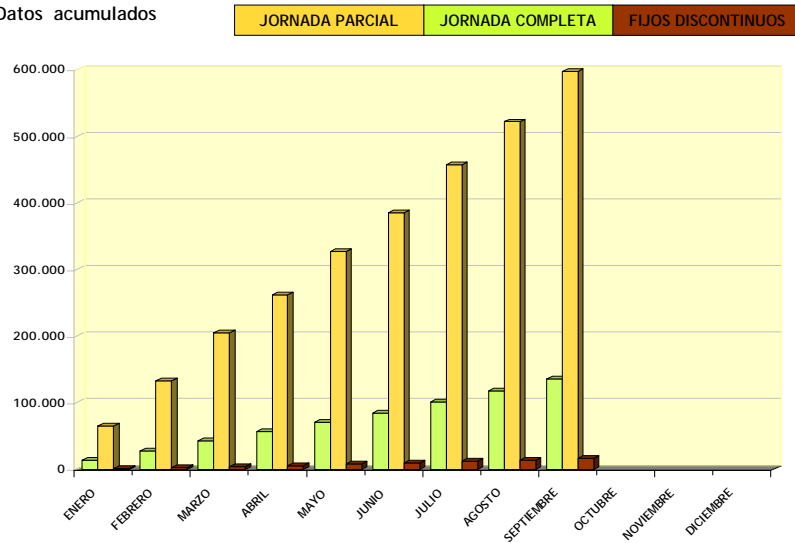

3. RESUMEN DE LOS MESES DEL AÑO POR SEXO Y SECTOR DE ACTIVIDAD ECONOMICA (DATOS ACUMULADOS)

CONTRATOS

	ENERO	FEBRERO	MARZO	ABRIL	MAYO	JUNIO
TOTAL CONTRATOS	1.392.534	2.676.568	4.143.077	5.375.101	6.931.196	8.513.004
HOMBRES	779.172	1.510.785	2.331.539	3.008.637	3.874.333	4.752.403
MUJERES	613.362	1.165.783	1.811.538	2.366.464	3.056.863	3.760.601
TOTAL AGRICULTURA	183.702	334.354	482.947	604.414	750.460	886.652
HOMBRES	101.981	187.819	271.641	339.024	424.216	505.749
MUJERES	81.721	146.535	211.306	265.390	326.244	380.903
TOTAL INDUSTRIA	104.569	196.588	299.415	382.935	486.501	590.610
HOMBRES	68.300	130.183	198.518	253.100	320.489	390.176
MUJERES	36.269	66.405	100.897	129.835	166.012	200.434
TOTAL CONSTRUCCION	243.125	486.846	747.872	949.523	1.200.931	1.443.261
HOMBRES	226.707	454.615	696.650	883.495	1.117.474	1.341.677
MUJERES	16.418	32.231	51.222	66.028	83.457	101.584
TOTAL SERVICIOS	861.138	1.658.780	2.612.843	3.438.229	4.493.304	5.592.481
HOMBRES	382.184	738.168	1.164.730	1.533.018	2.012.154	2.514.801
MUJERES	478.954	920.612	1.448.113	1.905.211	2.481.150	3.077.680

CONTRATOS CONVERTIDOS EN INDEFINIDOS

	ENERO	FEBRERO	MARZO	ABRIL	MAYO	JUNIO
TOTAL CONTRATOS	80.005	162.635	251.642	323.831	405.302	479.247
HOMBRES	46.901	95.586	147.143	188.425	235.307	278.730
MUJERES	33.104	67.049	104.499	135.406	169.995	200.517
TOTAL AGRICULTURA	1.333	2.945	4.602	6.113	7.949	9.534
HOMBRES	1.019	2.266	3.535	4.719	6.157	7.422
MUJERES	314	679	1.067	1.394	1.792	2.112
TOTAL INDUSTRIA	12.595	25.179	38.762	49.600	61.972	73.161
HOMBRES	9.221	18.363	28.215	36.010	44.888	53.215
MUJERES	3.374	6.816	10.547	13.590	17.084	19.946
TOTAL CONSTRUCCION	9.191	19.940	31.104	39.917	50.160	60.177
HOMBRES	8.107	17.571	27.464	35.209	44.345	53.356
MUJERES	1.084	2.369	3.640	4.708	5.815	6.821
TOTAL SERVICIOS	56.886	114.571	177.174	228.201	285.221	336.375
HOMBRES	28.554	57.386	87.929	112.487	139.917	164.737
MUJERES	28.332	57.185	89.245	115.714	145.304	171.638

CONTRATOS

	JULIO	AGOSTO	SEPTIEMBRE	OCTUBRE	NOVIEMBRE	DICIEMBRE
TOTAL CONTRATOS	10.092.998	11.333.144	12.910.714			
HOMBRES	5.618.865	6.317.395	7.185.642			
MUJERES	4.474.133	5.015.749	5.725.072			
TOTAL AGRICULTURA	998.470	1.107.215	1.249.248			
HOMBRES	574.197	643.004	729.789			
MUJERES	424.273	464.211	519.459			
TOTAL INDUSTRIA	691.154	764.667	882.432			
HOMBRES	457.863	504.834	580.088			
MUJERES	233.291	259.833	302.344			
TOTAL CONSTRUCCION	1.669.285	1.864.348	2.134.907			
HOMBRES	1.552.713	1.736.399	1.991.084			
MUJERES	116.572	127.949	143.823			
TOTAL SERVICIOS	6.734.089	7.596.914	8.644.127			
HOMBRES	3.034.092	3.433.158	3.884.681			
MUJERES	3.699.997	4.163.756	4.759.446			

CONTRATOS CONVERTIDOS EN INDEFINIDOS

	JULIO	AGOSTO	SEPTIEMBRE	OCTUBRE	NOVIEMBRE	DICIEMBRE
TOTAL CONTRATOS	570.145	652.919	750.084			
HOMBRES	330.333	376.449	430.251			
MUJERES	239.812	276.470	319.833			
TOTAL AGRICULTURA	10.970	12.266	13.592			
HOMBRES	8.506	9.526	10.591			
MUJERES	2.464	2.740	3.001			
TOTAL INDUSTRIA	87.217	99.247	113.624			
HOMBRES	63.255	71.777	81.968			
MUJERES	23.962	27.470	31.656			
TOTAL CONSTRUCCION	71.865	82.659	95.429			
HOMBRES	63.814	73.552	85.045			
MUJERES	8.051	9.107	10.384			
TOTAL SERVICIOS	400.093	458.747	527.439			
HOMBRES	194.758	221.594	252.647			
MUJERES	205.335	237.153	274.792			

AGRICULTURA

Datos acumulados

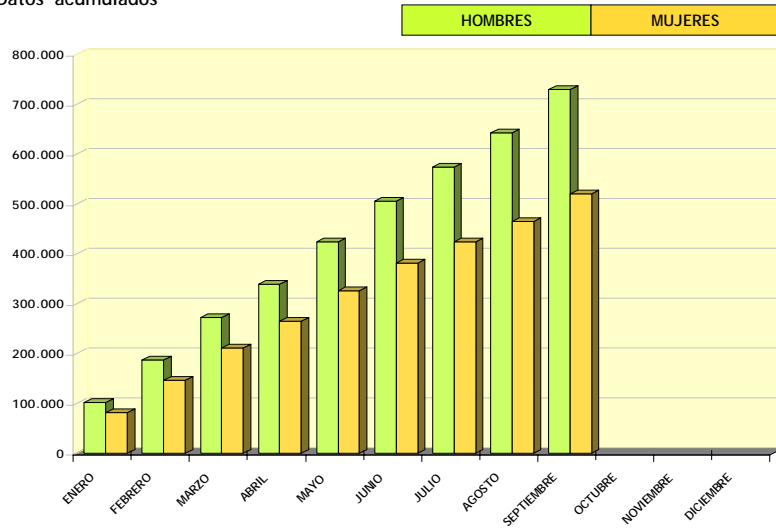

INDUSTRIA

Datos acumulados

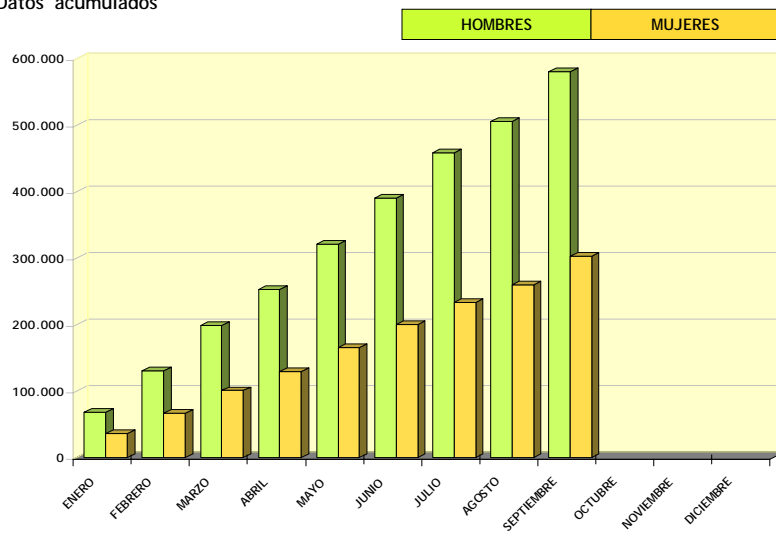

CONSTRUCCIÓN

Datos acumulados

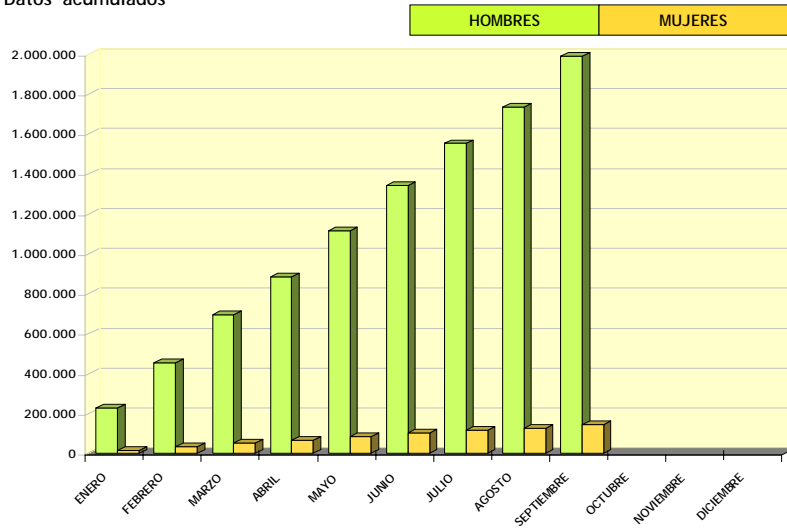

SERVICIOS

Datos acumulados

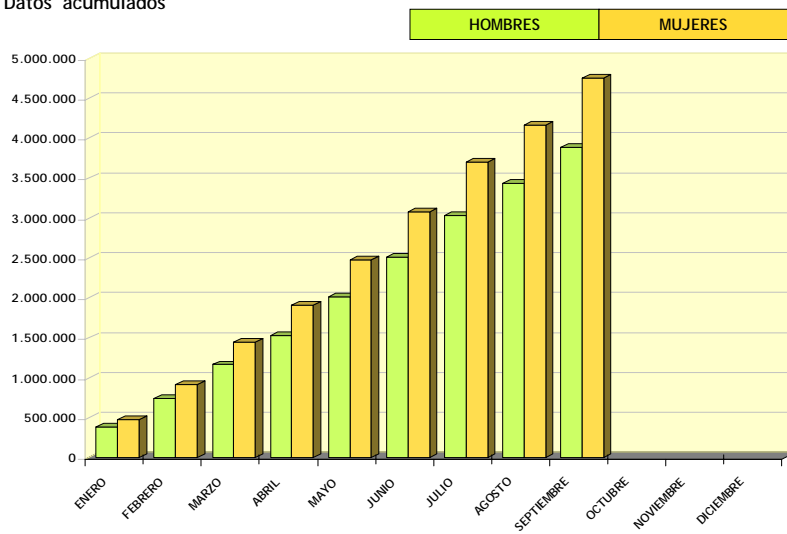

1.1A CONTRATOS DE TRABAJO POR TIPO DE CONTRATO, CONTRATOS CONVERTIDOS EN INDEFINIDOS Y ADSCRIPCIONES EN COLABORACIÓN SOCIAL POR SEXO. AÑO

SEPTIEMBRE 2006

	TOTAL	% SOBRE TOTAL CONTRATOS	% SOBRE TOTAL SEXO
AMBOS SEXOS			
INDEFINIDO ORDINARIO	476.941	3,69	100,00
INDEFINIDO FOMENTO EMPLEO	234.936	1,82	100,00
MINUSVALIDOS	8.581	0,07	100,00
OBRA O SERVICIO	5.082.215	39,36	100,00
EVENTUAL CIRCUNSTANCIAS DE LA PRODUCCION	5.780.239	44,77	100,00
INTERINIDAD	1.023.992	7,93	100,00
TEMPORAL MINUSVALIDOS	10.808	0,08	100,00
TEMP. DE INSERCIÓN	459	0,00	100,00
RELEVO	21.748	0,17	100,00
JUBILACION PARCIAL	19.899	0,15	100,00
SUST. JUBILACION 64 AÑOS	1.217	0,01	100,00
PRACTICAS	67.478	0,52	100,00
FORMACION	90.193	0,70	100,00
OTROS CONTRATOS	92.008	0,71	100,00
TOTAL CONTRATOS INICIALES	12.910.714	100,00	100,00
CONVERTIDOS EN INDEFINIDOS	750.084		100,00
ADSCRIPCIONES EN COLABORACION SOCIAL	4.004		100,00
TOTAL CONTRATOS Y ADSCRIPCIONES	13.664.802		100,00
HOMBRES			
INDEFINIDO ORDINARIO	300.308	4,18	62,97
INDEFINIDO FOMENTO EMPLEO	82.389	1,15	35,07
MINUSVALIDOS	5.625	0,08	65,55
OBRA O SERVICIO	3.413.553	47,51	67,17
EVENTUAL CIRCUNSTANCIAS DE LA PRODUCCION	2.934.498	40,84	50,77
INTERINIDAD	271.700	3,78	26,53
TEMPORAL MINUSVALIDOS	7.372	0,10	68,21
TEMP. DE INSERCIÓN	161	0,00	35,08
RELEVO	15.410	0,21	70,86
JUBILACION PARCIAL	16.428	0,23	82,56
SUST. JUBILACION 64 AÑOS	814	0,01	66,89
PRACTICAS	33.995	0,47	50,38
FORMACION	59.469	0,83	65,94
OTROS CONTRATOS	43.920	0,61	47,73
TOTAL CONTRATOS INICIALES	7.185.642	100,00	55,66
CONVERTIDOS EN INDEFINIDOS	430.251		57,36
ADSCRIPCIONES EN COLABORACION SOCIAL	2.418		60,39
TOTAL CONTRATOS Y ADSCRIPCIONES	7.618.311		55,75
MUJERES			
INDEFINIDO ORDINARIO	176.633	3,09	37,03
INDEFINIDO FOMENTO EMPLEO	152.547	2,66	64,93
MINUSVALIDOS	2.956	0,05	34,45
OBRA O SERVICIO	1.668.662	29,15	32,83
EVENTUAL CIRCUNSTANCIAS DE LA PRODUCCION	2.845.741	49,71	49,23
INTERINIDAD	752.292	13,14	73,47
TEMPORAL MINUSVALIDOS	3.436	0,06	31,79
TEMP. DE INSERCIÓN	298	0,01	64,92
RELEVO	6.338	0,11	29,14
JUBILACION PARCIAL	3.471	0,06	17,44
SUST. JUBILACION 64 AÑOS	403	0,01	33,11
PRACTICAS	33.483	0,58	49,62
FORMACION	30.724	0,54	34,06
OTROS CONTRATOS	48.088	0,84	52,27
TOTAL CONTRATOS INICIALES	5.725.072	100,00	44,34
CONVERTIDOS EN INDEFINIDOS	319.833		42,64
ADSCRIPCIONES EN COLABORACION SOCIAL	1.586		39,61
TOTAL CONTRATOS Y ADSCRIPCIONES	6.046.491		44,25

2.1A CONTRATOS DE TRABAJO SEGÚN EDAD POR SEXO Y TIPO DE CONTRATOS. AÑO

SEPTIEMBRE 2006

TOTAL EDAD	DE 16 A 19 AÑOS	DE 20 A 24 AÑOS	DE 25 A 29 AÑOS	DE 30 A 34 AÑOS	DE 35 A 39 AÑOS	DE 40 A 44 AÑOS	DE 45 A 49 AÑOS	DE 50 A 54 AÑOS	DE 55 A 59 AÑOS	MAYOR DE 59 AÑOS	
AMBOS SEXOS											
INDEFINIDO ORDINARIO	476.941	20.237	64.061	105.781	103.381	72.440	50.459	28.122	16.402	9.588	6.470
INDEFINIDO FOMENTO EMPLEO	234.936	12.643	37.753	46.872	26.573	15.470	11.833	37.399	23.677	16.376	6.340
MINUSVALIDOS	8.581	153	699	1.139	1.244	1.263	1.129	1.253	912	597	192
OBRA O SERVICIO	5.082.215	339.497	992.395	1.050.968	812.747	635.095	498.651	360.404	215.426	120.714	56.318
EVENTUAL CIRCUNSTANCIAS DE LA PRODU	5.780.239	502.136	1.296.696	1.185.044	846.629	650.643	529.256	382.670	218.847	114.155	54.163
INTERINIDAD	1.023.992	42.691	199.872	218.214	151.107	124.128	116.331	91.312	51.450	22.325	6.562
TEMPORAL MINUSVALIDOS	10.808	277	1.104	1.653	1.792	1.653	1.651	1.311	813	413	141
TEMP. DE INSERCIÓN	459	3	48	88	65	66	72	40	42	22	13
RELEVO	21.748	459	3.360	6.133	4.532	2.760	2.001	1.216	759	370	158
JUBILACION PARCIAL	19.899							111	42	280	19.466
SUST. JUBILACION 64 AÑOS	1.217	32	155	222	208	157	174	114	89	37	29
PRACTICAS	67.478	6.044	31.669	25.471	3.375	562	203	98	29	11	16
FORMACION	90.193	65.272	13.191	2.234	1.991	2.250	2.109	1.628	866	490	162
OTROS CONTRATOS	92.008	3.017	11.557	17.394	14.780	12.382	11.324	9.394	6.324	3.619	2.217
TOTAL CONTRATOS INICIALES	12.910.714	992.461	2.652.560	2.661.213	1.968.424	1.518.869	1.225.193	915.072	535.678	288.997	152.247
CONVERTIDOS EN INDEFINIDOS	750.084	27.219	141.546	200.468	146.345	96.074	67.535	37.134	19.421	10.258	4.084
TOTAL CONTRATOS	13.660.798	1.019.680	2.794.106	2.861.681	2.114.769	1.614.943	1.292.728	952.206	555.099	299.255	156.331
HOMBRES											
INDEFINIDO ORDINARIO	300.308	12.207	37.576	63.782	66.336	48.109	33.317	17.814	10.354	6.200	4.613
INDEFINIDO FOMENTO EMPLEO	82.389	3.864	10.097	13.321	3.747	1.577	1.395	19.368	13.655	10.742	4.623
MINUSVALIDOS	5.625	106	411	678	758	877	740	843	659	412	141
OBRA O SERVICIO	3.413.553	225.662	624.371	698.899	564.383	439.357	334.569	241.479	151.687	90.146	43.000
EVENTUAL CIRCUNSTANCIAS DE LA PRODU	2.934.498	278.391	646.288	607.213	444.076	325.382	247.817	180.446	110.323	62.637	31.925
INTERINIDAD	271.700	16.908	62.766	66.792	43.919	29.101	21.207	15.172	9.082	4.748	2.005
TEMPORAL MINUSVALIDOS	7.372	195	718	1.060	1.194	1.129	1.161	923	576	294	122
TEMP. DE INSERCIÓN	161	2	15	29	31	15	30	11	15	10	3
RELEVO	15.410	386	2.527	4.370	3.225	1.939	1.314	793	491	251	114
JUBILACION PARCIAL	16.428							60	34	242	16.092
SUST. JUBILACION 64 AÑOS	814	29	118	147	154	97	108	59	52	29	21
PRACTICAS	33.995	3.715	15.176	12.854	1.820	289	76	36	10	6	13
FORMACION	59.469	47.814	7.190	971	762	727	673	588	364	266	114
OTROS CONTRATOS	43.920	1.961	4.963	7.112	6.546	5.779	5.354	4.691	3.701	2.374	1.439
TOTAL CONTRATOS INICIALES	7.185.642	591.240	1.412.216	1.477.228	1.136.951	854.378	647.761	482.283	301.003	178.357	104.225
CONVERTIDOS EN INDEFINIDOS	430.251	16.878	76.133	109.979	86.552	58.251	39.529	21.469	11.738	6.744	2.978
TOTAL CONTRATOS	7.615.893	608.118	1.488.349	1.587.207	1.223.503	912.629	687.290	503.752	312.741	185.101	107.203
MUJERES											
INDEFINIDO ORDINARIO	176.633	8.030	26.485	41.999	37.045	24.331	17.142	10.308	6.048	3.388	1.857
INDEFINIDO FOMENTO EMPLEO	152.547	8.779	27.656	33.551	22.826	13.893	10.438	18.031	10.022	5.634	1.717
MINUSVALIDOS	2.956	47	288	461	486	386	389	410	253	185	51
OBRA O SERVICIO	1.668.662	113.835	368.024	352.069	248.364	195.738	164.082	118.925	63.739	30.568	13.318
EVENTUAL CIRCUNSTANCIAS DE LA PRODU	2.845.741	223.745	650.408	577.831	402.553	325.261	281.439	202.224	108.524	51.518	22.238
INTERINIDAD	752.292	25.783	137.106	151.422	107.188	95.027	95.124	76.140	42.368	17.577	4.557
TEMPORAL MINUSVALIDOS	3.436	82	386	593	598	524	490	388	237	119	19
TEMP. DE INSERCIÓN	298	1	33	59	34	51	42	29	27	12	10
RELEVO	6.338	73	833	1.763	1.307	821	687	423	268	119	44
JUBILACION PARCIAL	3.471							51	8	38	3.374
SUST. JUBILACION 64 AÑOS	403	3	37	75	54	60	66	55	37	8	8
PRACTICAS	33.483	2.329	16.493	12.617	1.555	273	127	62	19	5	3
FORMACION	30.724	17.458	6.001	1.263	1.229	1.523	1.436	1.040	502	224	48
OTROS CONTRATOS	48.088	1.056	6.594	10.282	8.234	6.603	5.970	4.703	2.623	1.245	778
TOTAL CONTRATOS INICIALES	5.725.072	401.221	1.240.344	1.183.985	831.473	664.491	577.432	432.789	234.675	110.640	48.022
CONVERTIDOS EN INDEFINIDOS	319.833	10.341	65.413	90.489	59.793	37.823	28.006	15.665	7.683	3.514	1.106
TOTAL CONTRATOS	6.044.905	411.562	1.305.757	1.274.474	891.266	702.314	605.438	448.454	242.358	114.154	49.128

2.2A CONTRATOS DE TRABAJO SEGÚN NIVEL DE ESTUDIOS TERMINADOS POR SEXO Y TIPO DE CONTRATOS. AÑO

SEPTIEMBRE 2006

TOTAL	ANALFA- BETOS	ESTUDIOS PRIMARIOS	EST. SECUNDARIOS		EST. POSTSECUNDARIOS			
			PROGRAMAS F.P.	EDUCACION GENERAL	TEC. PROF. SU P.	PRIMER CICLO	SEGUNDO Y TERCER CICLO	OTROS
AMBOS SEXOS								
INDEFINIDO ORDINARIO	476.941	35.566	31.829	23.556	281.767	22.910	26.572	54.741
INDEFINIDO FOMENTO EMPLEO	234.936	16.150	11.673	14.800	154.011	10.916	10.167	17.219
MINUSVALIDOS	8.581	498	431	669	6.009	423	270	281
OBRA O SERVICIO	5.082.215	684.572	555.046	216.633	3.133.073	149.829	148.147	194.915
EVENTUAL CIRCUNSTANCIAS DE LA PF	5.780.239	432.749	511.786	341.007	3.915.287	224.893	171.276	183.241
INTERINIDAD	1.023.992	60.634	52.656	110.983	567.539	73.311	93.386	65.483
TEMPORAL MINUSVALIDOS	10.808	531	681	690	7.941	481	220	264
TEMP. DE INSERCIÓN	459	3	32	30	238	36	53	67
RELEVO	21.748	608	564	1.999	12.032	2.648	1.755	2.142
JUBILACION PARCIAL	19.899	3.662	1.856	760	11.629	460	772	760
SUST. JUBILACION 64 AÑOS	1.217	48	41	114	729	147	68	70
PRACTICAS	67.478			13.910		15.528	13.799	24.241
FORMACION	90.193	4.318	8.829	2.289	73.339	904	272	242
OTROS CONTRATOS	92.008	2.477	7.371	6.779	50.431	6.463	11.123	7.364
TOTAL CONTRATOS INICIALES	12.910.714	1.241.816	1.182.795	734.219	8.214.025	508.949	477.880	551.030
CONVERTIDOS EN INDEFINIDOS	750.084	50.244	42.565	47.285	484.221	44.705	34.500	46.564
TOTAL CONTRATOS	13.660.798	1.292.060	1.225.360	781.504	8.698.246	553.654	512.380	597.594
HOMBRES								
INDEFINIDO ORDINARIO	300.308	24.002	21.231	13.849	179.895	14.158	14.840	32.333
INDEFINIDO FOMENTO EMPLEO	82.389	5.952	5.233	3.809	56.762	3.091	2.635	4.907
MINUSVALIDOS	5.625	326	302	353	4.068	268	141	167
OBRA O SERVICIO	3.413.553	521.938	426.027	123.958	2.122.653	82.606	57.329	79.042
EVENTUAL CIRCUNSTANCIAS DE LA PF	2.934.498	241.991	290.418	151.866	2.010.655	104.798	61.182	73.588
INTERINIDAD	271.700	13.839	12.251	22.093	163.415	20.642	19.539	19.921
TEMPORAL MINUSVALIDOS	7.372	379	503	416	5.532	288	110	144
TEMP. DE INSERCIÓN	161	2	15	9	92	11	14	18
RELEVO	15.410	438	409	1.436	9.089	2.073	858	1.107
JUBILACION PARCIAL	16.428	3.184	1.545	611	9.800	378	447	463
SUST. JUBILACION 64 AÑOS	814	32	31	65	535	97	26	28
PRACTICAS	33.995			8.062		8.311	6.118	11.504
FORMACION	59.469	3.215	6.625	956	48.188	307	94	84
OTROS CONTRATOS	43.920	1.568	4.416	1.612	29.523	1.867	2.089	2.845
TOTAL CONTRATOS INICIALES	7.185.642	816.866	769.006	329.095	4.640.207	238.895	165.422	226.151
CONVERTIDOS EN INDEFINIDOS	430.251	31.804	28.782	23.259	287.759	22.906	14.718	21.023
TOTAL CONTRATOS	7.615.893	848.670	797.788	352.354	4.927.966	261.801	180.140	247.174
MUJERES								
INDEFINIDO ORDINARIO	176.633	11.564	10.598	9.707	101.872	8.752	11.732	22.408
INDEFINIDO FOMENTO EMPLEO	152.547	10.198	6.440	10.991	97.249	7.825	7.532	12.312
MINUSVALIDOS	2.956	172	129	316	1.941	155	129	114
OBRA O SERVICIO	1.668.662	162.634	129.019	92.675	1.010.420	67.223	90.818	115.873
EVENTUAL CIRCUNSTANCIAS DE LA PF	2.845.741	190.758	221.368	189.141	1.904.632	120.095	110.094	109.653
INTERINIDAD	752.292	46.795	40.405	88.890	404.124	52.669	73.847	45.562
TEMPORAL MINUSVALIDOS	3.436	152	178	274	2.409	193	110	120
TEMP. DE INSERCIÓN	298	1	17	21	146	25	39	49
RELEVO	6.338	170	155	563	2.943	575	897	1.035
JUBILACION PARCIAL	3.471	478	311	149	1.829	82	325	297
SUST. JUBILACION 64 AÑOS	403	16	10	49	194	50	42	42
PRACTICAS	33.483			5.848		7.217	7.681	12.737
FORMACION	30.724	1.103	2.204	1.333	25.151	597	178	158
OTROS CONTRATOS	48.088	909	2.955	5.167	20.908	4.596	9.034	4.519
TOTAL CONTRATOS INICIALES	5.725.072	424.950	413.789	405.124	3.573.818	270.054	312.458	324.879
CONVERTIDOS EN INDEFINIDOS	319.833	18.440	13.783	24.026	196.462	21.799	19.782	25.541
TOTAL CONTRATOS	6.044.905	443.390	427.572	429.150	3.770.280	291.853	332.240	350.420

2.3A CONTRATOS DE TRABAJO SEGUN TIPO DE CONTRATO POR SUBGRUPO PRINCIPAL DE OCUPACION DEL PUESTO. AMBOS SEXOS. AÑO

SEPTIEMBRE 2006

	TOTAL	CONTRATOS INICIALES						INTERINIDAD
		TOTAL	INDEFINIDO ORDINARIO	INDEFINIDO FOMENTO EMPLEO	MINUSVALIDOS	OBRA O SERVICIO	EVENT. CIRC. PROD.	
10 PODER EJECUTIVO Y LEGISL. Y DIRECC	953	903	233	61	2	381	164	24
11 DIRECCION EMPRESAS DE 10 O MAS ASA	39.967	36.819	13.828	2.840	93	7.615	10.061	945
12 GERENCIA EMP.COMERCIO,- 10 ASALAR.	1.370	1.259	693	112	6	120	232	35
13 GERENCIA EMP.HOSTEL./RESTAUR.,-10	777	689	273	73	1	95	228	7
14 GERENCIA DE OTRAS EMPRESAS -10 ASA	4.865	4.557	2.350	283	9	801	909	59
15 GERENCIA EMPRESAS COMERCIO SIN ASA								
16 GERENCIA EMPRESAS HOSTELERIA SIN A								
17 GERENCIA DE OTRAS EMPRESAS SIN ASA	863	745	124	30	2	178	378	21
20 PROF.AS.T.2/3C.U.CC.FIS./QUIM/MAT/	52.903	45.304	11.578	1.937	26	14.985	7.846	800
21 PROF.ASO.TIT.2/3 C.UNI.CC.NATURAL/	59.612	55.066	3.891	1.542	21	10.370	20.493	10.745
22 PROF.ASO.TIT.2/3 C.UNIVERS.EN ENSE	131.693	127.184	5.217	1.287	23	87.917	16.440	12.102
23 PROFESIONALES DEL DERECHO	11.579	10.253	2.992	865	14	2.375	2.021	445
24 PROF.ORG.EMPR/CC.SOC/HUMAN,ASOC.2/	43.293	38.665	6.889	2.327	31	15.702	7.920	2.270
25 ESCRIT.ARTIS.Y OTROS ASO.TIT.2/3 C	113.895	112.136	1.429	461	10	57.823	33.115	3.034
26 PROF.ASO.T.1.C.U.CC.FISI/QUIM/MATE	51.043	43.358	9.397	1.648	53	16.116	9.784	742
27 PROF.ASO.1.C.U.CC.NAT/SAN,EX.OP,FI	117.124	113.483	1.914	1.106	18	11.415	32.849	55.408
28 PROF.ASO.TIT.1.CICLO UNIV.EN ENSEÑ	45.360	42.828	2.648	885	7	21.162	4.911	10.136
29 OTRAS PROF.ASO.TIT.1. CICLO UNIVER	31.730	29.172	1.964	887	31	13.767	7.131	3.917
30 TECS.CC.FISICAS, QUIMICAS E INGENI	206.328	185.394	15.750	4.701	154	71.253	69.638	11.367
31 TECNICOS DE CC.NATURALES Y DE LA S	67.384	60.484	2.568	2.092	50	9.868	26.383	15.269
32 TECS.EDU.INF./INSTR.VUELO/NAV./CON	29.216	26.861	1.191	859	13	10.437	7.064	6.482
33 PROF.APOYO OPERAC.FINANCIERAS Y CO	182.786	161.636	24.005	10.020	297	37.827	75.316	4.179
34 PROFESIONALES APOYO A LA GESTION A	102.514	91.595	9.634	5.576	169	22.294	38.346	12.091
35 OTROS TECS. Y PROFESIONALES DE APO	275.926	267.923	6.118	2.573	68	141.823	92.356	17.382
40 EMPLDOS SERV.CONT./FINANC/AP.PROD.	146.479	129.325	10.754	5.452	170	28.654	64.979	12.800
41 EMPLEADOS BIBLIOTECAS, SERV.CORREO	140.163	138.063	1.075	445	26	41.297	47.035	47.745
42 OPERADORES DE MAQUINAS DE OFICINA	391.206	340.055	24.186	15.162	783	88.521	157.690	43.007
43 OTROS AUX. ADTIVOS SIN ATENCION P	92.183	83.157	6.889	4.526	177	22.969	40.177	6.335
44 OTROS AUX. ADTIVOS CON ATENCION P	133.769	120.971	7.304	7.269	200	25.694	66.195	11.957
45 EMPLDOS.CON PUBL.AG.VIAJ.RECEPC.Y	263.705	250.736	5.495	3.996	258	101.810	116.470	21.082
46 CAJEROS,TAQUILLEROS Y OTROS CON PU	126.602	118.451	6.328	5.799	279	9.606	74.265	19.855
50 TRABAJADORES DE SERVICIOS DE RESTA	1.141.585	1.079.871	49.434	26.758	407	177.224	781.462	36.355
51 TRABAJADORES DE LOS SERVICIOS PERS	569.678	541.647	10.912	10.765	227	135.153	204.772	163.981
52 TRABAJADORES SERV.PROTEC. Y SEGURI	97.326	93.345	11.367	1.158	57	40.221	34.862	5.266
53 DEPENDIENTES DE COMERCIO Y ASIMILA	861.887	785.108	37.107	29.688	671	153.556	488.573	60.636
60 TRABAJADORES CUALIF. ACTIV. AGRICO	449.674	446.069	4.972	1.106	54	121.555	299.189	2.031
61 TRAB.CUALIF. EN ACTIVIDADES GANADE	10.187	9.115	576	280	12	3.075	4.526	227
62 TRABAJ.CUALIF.OTRAS ACTIVIDADES AG	18.381	18.066	491	71	6	12.868	3.787	99
63 PESCADORES Y TRAB.CUAL.P.C.A.ACT.P	14.778	14.516	5.549	172	1	5.903	2.239	638
70 ENCARGADOS OBRA Y OTROS ENC.EN CON	34.401	31.798	2.980	1.205	87	22.425	4.295	140
71 TRABAJ.OBRAS ESTRUC.CONSTRUCCION Y	1.098.052	1.062.502	18.618	7.162	221	889.798	117.082	2.087
72 TRABS.ACAB.CONST.,PINTORES Y OTROS	299.139	280.886	6.666	2.987	136	186.577	67.737	1.647
73 ENGADOS.EN METALURGIA Y JEFES T.ME	5.273	4.709	906	369	14	1.341	1.561	67
74 TRABAJADORES DE LAS IND.S EXTRACTI	7.755	7.044	291	125	4	3.464	2.222	62
75 SOLD/CHAP/MONT.E.MET/HERR/ELA.HERR	137.564	128.573	2.979	1.585	62	78.043	39.120	1.070
76 MECS.Y AJUST.MAQ.Y EQU.ELECTRI/ELE	153.280	134.143	6.097	2.823	139	45.957	64.091	3.123
77 MEC.PRE.METAL/AA.GG./CER/VID/MAD/T	27.845	24.749	1.144	719	29	6.608	13.681	696
78 TRABS.IND.DE ALIMENT.,BEBIDAS Y TA	100.013	93.394	4.067	2.296	69	35.931	45.073	4.246
79 TRABS.MADERA/EBAN./IND.TEX/CONF.PI	50.694	46.293	2.009	2.092	56	12.829	26.227	928
80 JEFES EQ.Y ENCARGADOS INST.INDLS.F	1.640	1.459	301	100	5	311	557	27
81 OPS.INSTALACIONES INDLS.FIJAS Y AS	56.649	52.086	1.585	669	20	15.232	26.068	5.662
82 ENCARGADO DE OPERADORES MAQS. FIJA	6.533	5.977	736	324	11	2.103	2.283	222
83 OPERADORES MAQUINAS FIJAS	168.703	158.729	4.381	3.031	89	51.422	89.050	6.975
84 MONTADORES Y ENSAMBLADORES	86.090	80.458	1.788	1.067	48	31.108	42.046	2.288
85 MAQUINISTAS LOCOM/MAQ.AGRIC/EQUI.P	192.165	186.570	2.728	1.008	51	117.467	58.407	5.628
86 CONDUCTORES TRANSP.URBANO/CARRETER	386.695	343.592	25.703	9.254	424	90.429	196.037	17.957
90 TRABAJADORES NO CUALIF. EN EL COME	46.861	43.002	4.878	709	86	19.456	13.782	3.415
91 EMPLEAD.DOMEST.Y LIMPIEZA INTERIOR	1.099.384	1.056.368	20.274	18.806	868	232.785	532.510	242.295
92 CONSERJES EDIFICIOS,LIMPIACR.Y VIG	159.322	151.585	6.439	3.303	491	52.883	70.550	16.134
93 OTROS TRAB.NO CUALIF.EN OTROS SERV	131.927	127.930	5.560	1.676	169	40.675	63.153	15.822
94 PEONES AGROPECUARIOS Y DE LA PESCA	926.738	918.059	9.888	1.637	62	471.839	423.714	1.544
95 PEONES DE LA MINERIA	5.746	5.437	155	35	1	3.443	1.601	73
96 PEONES DE LA CONSTRUCCION	655.483	636.184	8.577	2.204	128	511.104	108.823	3.996
97 PEONES DE LAS IND.S MANUFACTURERAS	1.148.866	1.086.424	21.202	10.449	611	416.668	567.638	59.723
98 PEONES DEL TRANSP. Y DESCARGADORES	608.558	581.403	9.545	4.422	272	209.297	329.339	26.937
00 FUERZAS ARMADAS	36.638	36.551	319	67	2	10.590	23.786	1.754
TOTAL GRUPO DE OCUPACION	13.660.798	12.910.714	476.941	234.936	8.581	5.082.215	5.780.239	1.023.992

2.3A CONTRATOS DE TRABAJO SEGUN TIPO DE CONTRATO POR SUBGRUPO PRINCIPAL DE OCUPACION DEL PUESTO. AMBOS SEXOS. AÑO (Continuación)

SEPTIEMBRE 2006

	CONTRATOS INICIALES							CONV. EN INDEF.	
	TEMPORAL MINUSVALIDOS	TEMPORAL DE INSERCIÓN	RELEVO	JUBILAC. PARCIAL	SUST. JUBILAC. 64 AÑOS	PRACTICAS	FORMAC.		OTROS CONTRATOS
10 PODER EJECUTIVO Y LEGISL. Y DIREC	2		2	4		12		18	50
11 DIRECCION EMPRESAS DE 10 O MAS AS	21	4	215	302	4	382	16	493	3.148
12 GERENCIA EMP.COMERCIO,- 10 ASALAR	1		7	7		5	3	38	111
13 GERENCIA EMP.HOSTEL./RESTAUR.,-10			3	3				6	88
14 GERENCIA DE OTRAS EMPRESAS -10 AS	3		14	25		9		95	308
15 GERENCIA EMPRESAS COMERCIO SIN AS									
16 GERENCIA EMPRESAS HOSTELERIA SIN									
17 GERENCIA DE OTRAS EMPRESAS SIN AS	1		3	1		1	6		118
20 PROF.AS.T.2/3C.U.CC.FIS./QUIM/MAT	20	1	248	148	8	7.609	43	55	7.599
21 PROF.ASO.TIT.2/3 C.UNI.CC.NATURAL	7		46	45	8	3.119	16	4.763	4.546
22 PROF.ASO.TIT.2/3 C.UNIVERS.EN ENS	15	3	617	507	9	1.490	57	1.500	4.509
23 PROFESIONALES DEL DERECHO	9	3	26	35		1.395	9	64	1.326
24 PROF.ORG.EMPR/CC.SOC/HUMAN,ASOC.2	31	39	64	80	2	3.171	39	100	4.628
25 ESCRIT.ARTIS.Y OTROS ASO.TIT.2/3	12	10	19	15	4	700	277	15.227	1.759
26 PROF.ASO.T.1.C.U.CC.FISI/QUIM/MAT	39	2	227	148	11	5.071	51	69	7.685
27 PROF.ASO.1.C.U.CC.NAT/SAN,EX.OP,F	8	4	117	75	8	1.911	4	8.646	3.641
28 PROF.ASO.TIT.1.CICLO UNIV.EN ENSE	9	6	769	635	16	1.394	12	238	2.532
29 OTRAS PROF.ASO.TIT.1. CICLO UNIVE	17	17	54	83	3	1.060	180	61	2.558
30 TECS.CC.FISICAS, QUIMICAS E INGEN	176	8	762	786	49	8.725	1.361	664	20.934
31 TECNICOS DE CC.NATURALES Y DE LA	45	12	85	77	7	2.916	184	928	6.900
32 TECS.EDU.INF./INSTR.VUELO/NAV./CO	9	15	27	22	7	675	19	41	2.355
33 PROF.APOYO OPERAC.FINANCIERAS Y C	208	2	478	453	19	1.341	511	6.980	21.150
34 PROFESIONALES APOYO A LA GESTION	111	6	469	469	16	2.089	216	109	10.919
35 OTROS TECS. Y PROFESIONALES DE AP	56	39	53	38	4	959	697	5.757	8.003
40 EMPLDOS SERV.CONT./FINANC/AP.PROD	200	2	533	786	22	3.811	1.097	65	17.154
41 EMPLEADOS BIBLIOTECAS,SERV.CORREO	30	3	13	7	2	277	50	58	2.100
42 OPERADORES DE MAQUINAS DE OFICINA	557	13	822	876	55	4.184	2.006	2.193	51.151
43 OTROS AUX. ADTIVOS SIN ATENCION	185	1	101	73	11	1.377	292	44	9.026
44 OTROS AUX. ADTIVOS CON ATENCION	183	1	108	85	5	1.404	479	87	12.798
45 EMPLDOS.CON PUBL.AG.VIAJ.RECEPC.Y	274		121	90	15	448	426	251	12.969
46 CAJEROS,TAQUILLEROS Y OTROS CON P	487		116	237	4	114	1.352	9	8.151
50 TRABAJADORES DE SERVICIOS DE REST	278	1	471	362	30	198	5.243	1.648	61.714
51 TRABAJADORES DE LOS SERVICIOS PER	170	44	444	401	54	2.856	3.377	8.491	28.031
52 TRABAJADORES SERV.PROTEC. Y SEGUR	39	1	120	78	9	12	94	61	3.981
53 DEPENDIENTES DE COMERCIO Y ASIMIL	667	6	725	682	42	401	11.915	439	76.779
60 TRABAJADORES CUALIF. ACTIV. AGRIC	148	22	79	59	17	47	4.001	12.789	3.605
61 TRAB.CUALIF. EN ACTIVIDADES GANAD	5	1	24	22	1	4	244	118	1.072
62 TRABAJ.CUALIF.OTRAS ACTIVIDADES A	8		9	6	6	11	496	208	315
63 PESCADORES Y TRAB.CUAL.P.C.A.ACT.	1		1	5		2	3	2	262
70 ENCARGADOS OBRA Y OTROS ENC.EN CO	73		151	182	7	141	73	39	2.603
71 TRABAJ.OBRAS ESTRUC.CONSTRUCCION	249	8	590	520	65	383	25.137	582	35.550
72 TRABS.ACAB.CONST.,PINTORES Y OTRO	172	1	321	278	18	1.495	12.647	204	18.253
73 ENGADOS.EN METALURGIA Y JEFES T.M	8		172	209		26	33	3	564
74 TRABAJADORES DE LAS IND.S EXTRACT	4		27	23	1	4	816	1	711
75 SOLD/CHAP/MONT.E.MET/HERR/ELA.HER	75		675	635	22	1.011	3.265	31	8.991
76 MECS.Y AJUST.MAQ.Y EQU.ELECTRI/EL	124		927	925	51	3.640	6.122	124	19.137
77 MEC.PRE.METAL/AA.GG./CER/VID/MAD/	27		123	103	6	115	1.492	6	3.096
78 TRABS.IND.DE ALIMENT.,BEBIDAS Y T	113		178	176	11	32	1.183	19	6.619
79 TRABS.MADERA/EBAN./IND.TEX/CONF.P	49		151	146	10	55	1.519	222	4.401
80 JEFES EQ.Y ENCARGADOS INST.INDLS.	1		46	100		8	1	2	181
81 OPS.INSTALACIONES INDLS.FIJAS Y A	37		1.056	1.033	13	294	364	53	4.563
82 ENCARGADO DE OPERADORES MAQS. FIJ	8		103	149	2	19	15	2	556
83 OPERADORES MAQUINAS FIJAS	166		863	806	17	589	1.302	38	9.974
84 MONTADORES Y ENSAMBLADORES	60		327	312	5	422	882	105	5.632
85 MAQUINISTAS LOCOM/MAQ.AGRIC/EQUI.	74		239	292	14	17	361	284	5.595
86 CONDUCTORES TRANSP.URBANO/CARRETE	446	2	1.577	1.205	146	9	196	207	43.103
90 TRABAJADORES NO CUALIF. EN EL COM	559		29	25				63	3.859
91 EMPLEAD.DOMEST.Y LIMPIEZA INTERIO	1.058	44	1.094	1.024	111			5.499	43.016
92 CONSERJES EDIFICIOS,LIMPIACR.Y VI	795	9	234	211	42	15		479	7.737
93 OTROS TRAB.NO CUALIF.EN OTROS SER	161		189	144	39	12		330	3.997
94 PEONES AGROPECUARIOS Y DE LA PESCA	75	4	46	33	13			9.204	8.679
95 PEONES DE LA MINERIA	4	95	10	7	1			12	309
96 PEONES DE LA CONSTRUCCION	200	24	184	149	32			763	19.299
97 PEONES DE LAS IND.S MANUFACTURERA	1.712	6	3.979	3.141	115			1.180	62.442
98 PEONES DEL TRANSP. Y DESCARGADORE	526		460	337	27			241	27.155
00 FUERZAS ARMADAS			5	7	1	11	9		87
TOTAL GRUPO DE OCUPACION	10.808	459	21.748	19.899	1.217	67.478	90.193	92.008	750.084

2.3.1A CONTRATOS DE TRABAJO SEGUN TIPO DE CONTRATO POR SUBGRUPO PRINCIPAL DE OCUPACION DEL PUESTO. HOMBRES. AÑO

SEPTIEMBRE 2006

	TOTAL	CONTRATOS INICIALES						
		TOTAL	INDEFINIDO ORDINARIO	INDEFINIDO FOMENTO EMPLEO	MINUSVALIDOS	OBRA O SERVICIO	EVENT. CIRC. PROD.	INTERINIDAD
10 PODER EJECUTIVO Y LEGISL. Y DIREC	536	512	160	29	2	216	72	11
11 DIRECCION EMPRESAS DE 10 O MAS AS	25.923	23.811	10.390	1.714	78	4.083	6.213	295
12 GERENCIA EMP.COMERCIO, - 10 ASALAR	970	897	524	75	6	74	157	13
13 GERENCIA EMP.HOSTEL./RESTAUR., -10	490	434	193	32		59	138	3
14 GERENCIA DE OTRAS EMPRESAS -10 AS	3.313	3.092	1.749	159	8	513	542	14
15 GERENCIA EMPRESAS COMERCIO SIN AS								
16 GERENCIA EMPRESAS HOSTELERIA SIN								
17 GERENCIA DE OTRAS EMPRESAS SIN AS	743	631	95	25	2	160	320	18
20 PROF.AS.T.2/3C.U.CC.FIS./QUIM/MAT	36.965	31.454	9.099	1.107	24	9.901	5.592	392
21 PROF.ASO.TIT.2/3 C.UNI.CC.NATURAL	24.112	22.418	1.978	260	10	4.502	8.591	4.464
22 PROF.ASO.TIT.2/3 C.UNIVERS.EN ENS	56.232	54.346	2.452	345	12	39.857	6.502	3.445
23 PROFESIONALES DEL DERECHO	4.990	4.382	1.647	187	9	908	849	121
24 PROF.ORG.EMPR/CC.SOC/HUMAN,ASOC.2	16.414	14.415	3.864	834	18	4.853	2.972	494
25 ESCRIT.ARTIS.Y OTROS ASO.TIT.2/3	68.891	68.042	800	127	7	32.737	20.554	1.072
26 PROF.ASO.T.1.C.U.CC.FISI/QUIM/MAT	38.333	32.405	7.570	1.014	44	11.935	7.356	439
27 PROF.ASO.1.C.U.CC.NAT/SAN,EX.OP,F	21.416	20.592	568	97	3	3.689	6.216	8.616
28 PROF.ASO.TIT.1.CICLO UNIV.EN ENSE	12.946	12.296	621	118	3	7.706	1.424	1.615
29 OTRAS PROF.ASO.TIT.1.CICLO UNIVE	8.256	7.456	838	176	15	3.332	2.098	579
30 TECS.CC.FISICAS, QUIMICAS E INGEN	158.271	142.348	12.799	2.818	133	56.867	53.970	6.549
31 TECNICOS DE CC.NATURALES Y DE LA	15.518	13.840	890	243	21	3.134	5.816	2.844
32 TECS.EDU.INF./INSTR.VUELO/NAV./CO	5.964	5.145	472	217	8	1.842	2.058	464
33 PROF.APOYO OPERAC.FINANCIERAS Y C	102.661	88.420	17.341	4.717	245	15.924	42.858	1.413
34 PROFESIONALES APOYO A LA GESTION	28.228	25.249	3.628	986	85	6.838	9.957	2.522
35 OTROS TECS. Y PROFESIONALES DE AP	111.414	107.800	2.629	550	35	53.218	41.611	4.139
40 EMPLDOS SERV.CONT./FINANC/AP.PROD	67.114	59.965	5.745	1.535	122	13.649	30.958	4.617
41 EMPLEADOS BIBLIOTECAS,SERV.CORREO	51.765	50.395	663	175	23	12.083	20.415	16.776
42 OPERADORES DE MAQUINAS DE OFICINA	110.209	95.448	9.890	2.534	365	26.919	42.318	10.066
43 OTROS AUX. ADTIVOS SIN ATENCION	24.303	22.094	2.566	558	81	7.044	9.921	1.214
44 OTROS AUX. ADTIVOS CON ATENCION	28.544	25.883	2.121	751	82	5.948	14.397	2.045
45 EMPLDOS.CON PUBL.AG.VIAJ.RECEPC.Y	58.901	55.570	1.978	493	88	21.814	26.457	4.286
46 CAJEROS,TAQUILLEROS Y OTROS CON P	26.506	24.902	1.457	533	181	2.244	16.328	3.365
50 TRABAJADORES DE SERVICIOS DE REST	528.582	499.772	27.348	7.191	228	87.215	364.818	9.506
51 TRABAJADORES DE LOS SERVICIOS PER	81.372	77.467	2.866	742	64	20.119	33.507	18.713
52 TRABAJADORES SERV.PROTEC. Y SEGUR	74.925	71.619	9.670	677	53	30.000	26.941	3.935
53 DEPENDIENTES DE COMERCIO Y ASIMIL	199.278	176.731	16.167	4.494	335	30.615	110.424	9.656
60 TRABAJADORES CUALIF. ACTIV. AGRIC	236.553	233.620	2.502	606	49	58.895	161.226	1.483
61 TRAB.CUALIF. EN ACTIVIDADES GANAD	7.919	7.014	492	205	11	2.367	3.519	126
62 TRABAJ.CUALIF.OTRAS ACTIVIDADES A	16.090	15.800	443	60	6	11.510	3.196	87
63 PESCADORES Y TRAB.CUAL.P.C.A.ACT.	14.091	13.861	5.493	157	1	5.670	1.933	595
70 ENCARGADOS OBRA Y OTROS ENC.EN CO	32.793	30.335	2.815	1.124	84	21.602	3.995	107
71 TRABAJ.OBRAS ESTRUC.CONSTRUCCION	1.076.796	1.042.067	18.217	6.933	217	878.709	112.666	1.762
72 TRABS.ACAB.CONST.,PINTORES Y OTRO	289.110	271.333	6.436	2.803	128	182.389	64.504	1.152
73 ENGADOS.EN METALURGIA Y JEFES T.M	5.022	4.486	871	350	14	1.286	1.481	54
74 TRABAJADORES DE LAS IND.S EXTRACT	7.193	6.497	288	119	4	3.353	2.077	46
75 SOLD/CHAP/MONT.E.MET/HERR/ELA.HER	133.764	125.009	2.921	1.503	62	76.677	37.393	976
76 MECS.Y AJUST.MAQ.Y EQU.ELECTRI/EL	145.607	126.861	5.949	2.753	136	43.845	59.791	2.886
77 MEC.PRE.METAL/AA.GG./CER/VID/MAD/	21.336	18.806	934	502	22	5.038	10.388	430
78 TRABS.IND.DE ALIMENT.,BEBIDAS Y T	42.234	37.949	2.266	899	55	10.513	21.222	1.932
79 TRABS.MADERA/EBAN./IND.TEX/CONF.P	27.026	24.200	1.186	850	31	5.844	14.719	252
80 JEFES EQ.Y ENCARGADOS INST.INDLS.	1.474	1.318	272	89	5	278	504	21
81 OPS.INSTALACIONES INDLS.FIJAS Y A	44.102	40.172	1.484	468	20	11.983	18.943	4.620
82 ENCARGADO DE OPERADORES MAQS. FIJ	4.966	4.512	628	251	11	1.458	1.743	156
83 OPERADORES MAQUINAS FIJAS	96.096	89.343	2.831	1.388	64	25.265	52.630	4.088
84 MONTADORES Y ENSAMBLADORES	67.106	62.100	1.597	806	44	25.710	30.638	1.388
85 MAQUINISTAS LOCOM/MAQ.AGRIC/EQUI.	176.083	170.625	2.637	900	49	105.594	54.994	5.204
86 CONDUCTORES TRANSP.URBANO/CARRETE	368.675	326.945	24.544	8.422	411	86.239	187.519	16.186
90 TRABAJADORES NO CUALIF. EN EL COM	18.568	17.161	3.182	319	49	5.438	5.993	1.711
91 EMPLEAD.DOMEST.Y LIMPIEZA INTERIO	183.322	174.595	4.598	1.596	317	46.164	95.373	25.170
92 CONSERJES EDIFICIOS,LIMPIACR.Y VI	118.803	112.500	5.294	2.047	445	39.446	53.751	10.039
93 OTROS TRAB.NO CUALIF.EN OTROS SER	96.879	93.708	3.502	818	118	28.614	49.699	10.427
94 PEONES AGROPECUARIOS Y DE LA PESC	550.458	543.661	7.191	954	48	294.872	234.311	1.042
95 PEONES DE LA MINERIA	4.625	4.350	129	26	1	2.673	1.403	66
96 PEONES DE LA CONSTRUCCION	591.660	573.031	8.252	2.023	116	473.023	85.753	2.639
97 PEONES DE LAS IND.S MANUFACTURERA	745.078	697.635	14.375	5.161	470	267.431	365.815	36.235
98 PEONES DEL TRANSP. Y DESCARGADORE	477.463	455.458	8.042	2.718	247	164.696	261.840	16.563
00 FUERZAS ARMADAS	20.916	20.859	159	26		6.973	13.129	556
TOTAL GRUPO DE OCUPACION	7.615.893	7.185.642	300.308	82.389	5.625	3.413.553	2.934.498	271.700

2.3.1A CONTRATOS DE TRABAJO SEGUN TIPO DE CONTRATO POR SUBGRUPO PRINCIPAL DE OCUPACION DEL PUESTO. HOMBRES. AÑO (Continuación)

SEPTIEMBRE 2006

	CONTRATOS INICIALES								CONV. EN INDEF.	
	TEMPORAL MINUSVALIDOS	TEMPORAL DE INSERCIÓN	RELEVO	JUBILAC. PARCIAL	SUST. JUBILAC. 64 AÑOS	PRAC-TICAS	FORMAC.	OTROS CONTRATOS		
10 PODER EJECUTIVO Y LEGISL. Y DIRECC	1		1		4		2		14	24
11 DIRECCION EMPRESAS DE 10 O MAS ASA	20		1	156	281	3	190	6	381	2.112
12 GERENCIA EMP.COMERCIO,- 10 ASALAR.	1			6	7		3	2	29	73
13 GERENCIA EMP.HOSTEL./RESTAUR.,-10				1	3				5	56
14 GERENCIA DE OTRAS EMPRESAS -10 ASA	2			10	25		1		69	221
15 GERENCIA EMPRESAS COMERCIO SIN ASA										
16 GERENCIA EMPRESAS HOSTELERIA SIN A										
17 GERENCIA DE OTRAS EMPRESAS SIN ASA	1			3	1			6		112
20 PROF.AS.T.2/3C.U.CC.FIS./QUIM/MAT/	17			193	141	6	4.919	27	36	5.511
21 PROF.ASO.TIT.2/3 C.UNI.CC.NATURAL/	5			13	32	5	1.087	5	1.466	1.694
22 PROF.ASO.TIT.2/3 C.UNIVERS.EN ENSE	6			240	223	3	563	19	679	1.886
23 PROFESIONALES DEL DERECHO	4		2	15	28		576	2	34	608
24 PROF.ORG.EMPR/CC.SOC/HUMAN,ASOC.2/	11		10	27	68	1	1.209	7	47	1.999
25 ESCRIT.ARTIS.Y OTROS ASO.TIT.2/3 C	6		5	11	10		225	109	12.379	849
26 PROF.ASO.T.1.C.U.CC.FISI/QUIM/MATE	31		1	173	140	8	3.606	42	46	5.928
27 PROF.ASO.1.C.U.CC.NAT/SAN,EX.OP,FI	4		1	14	15	1	475		893	824
28 PROF.ASO.TIT.1.CICLO UNIV.EN ENSEÑ	8			251	203	4	268	4	71	650
29 OTRAS PROF.ASO.TIT.1. CICLO UNIVER	11		3	25	66	2	285	19	7	800
30 TECS.CC.FISICAS, QUIMICAS E INGENI	152		6	621	756	40	6.422	1.042	173	15.923
31 TECNICOS DE CC.NATURALES Y DE LA S	16		5	33	42	4	595	77	120	1.678
32 TECS.EDU.INF./INSTR.VUELO/NAV./CON	2		1	7	12	1	52		9	819
33 PROF.APOYO OPERAC.FINANCIERAS Y CO	169		1	358	436	15	613	318	4.012	14.241
34 PROFESIONALES APOYO A LA GESTION A	61		1	201	340	4	528	63	35	2.979
35 OTROS TECS. Y PROFESIONALES DE APO	29		11	21	18	2	291	240	5.006	3.614
40 EMPLDOS SERV.CONT./FINANC/AP.PROD.	111			278	673	10	1.465	769	33	7.149
41 EMPLEADOS BIBLIOTECAS, SERV.CORREO	16			5	3	1	192	34	9	1.370
42 OPERADORES DE MAQUINAS DE OFICINA	251		3	364	623	21	1.211	602	281	14.761
43 OTROS AUX. ADTIVOS SIN ATENCION P	87			34	45	3	435	91	15	2.209
44 OTROS AUX. ADTIVOS CON ATENCION P	75			42	49	1	252	111	9	2.661
45 EMPLDOS.CON PUBL.AG.VIAJ.RECEPC.Y	101			48	56	7	89	124	29	3.331
46 CAJEROS,TAQUILLEROS Y OTROS CON PU	325			47	193	1	51	174	3	1.604
50 TRABAJADORES DE SERVICIOS DE RESTA	158		1	206	205	15	118	2.110	653	28.810
51 TRABAJADORES DE LOS SERVICIOS PERS	76		4	95	123	5	178	265	710	3.905
52 TRABAJADORES SERV.PROTEC. Y SEGURI	38			107	75	8	8	59	48	3.306
53 DEPENDIENTES DE COMERCIO Y ASIMILA	351		5	369	513	15	123	3.455	209	22.547
60 TRABAJADORES CUALIF. ACTIV. AGRICO	129		8	64	58	14	38	1.769	6.779	2.933
61 TRAB.CUALIF. EN ACTIVIDADES GANADE	5		1	22	22	1	2	128	113	905
62 TRABAJ.CUALIF.OTRAS ACTIVIDADES AG	8			7	6	6	6	267	198	290
63 PESCADORES Y TRAB.CUAL.P.C.A.ACT.P	1			1	5			3	2	230
70 ENCARGADOS OBRA Y OTROS ENC.EN CON	72			137	176	7	115	65	36	2.458
71 TRABAJ.OBRAS ESTRUC.CONSTRUCCION Y	245		6	578	514	61	356	21.259	544	34.729
72 TRABS.ACAB.CONST.,PINTORES Y OTROS	171		1	308	275	17	1.471	11.481	197	17.777
73 ENGADOS.EN METALURGIA Y JEFES T.ME	7			156	206		25	33	3	536
74 TRABAJADORES DE LAS IND.S EXTRACTI	4			27	22	1	3	553		696
75 SOLD/CHAP/MONT.E.MET/HERR/ELA.HERR	73			651	624	22	988	3.089	30	8.755
76 MECS.Y AJUST.MAQ.Y EQU.ELECTRI/ELE	122			890	915	51	3.558	5.852	113	18.746
77 MEC.PRE.METAL/AA.GG./CER/VID/MAD/T	22			109	98	5	69	1.185	4	2.530
78 TRABS.IND.DE ALIMENT.,BEBIDAS Y TA	71			131	147	10	19	671	13	4.285
79 TRABS.MADERA/EBAN./IND.TEX/CONF.PI	29			126	133	7	43	784	196	2.826
80 JEFES EQ.Y ENCARGADOS INST.INDLS.F	1			41	98		6	1	2	156
81 OPS.INSTALACIONES INDLS.FIJAS Y AS	33			954	1.010	13	271	326	47	3.930
82 ENCARGADO DE OPERADORES MAQS. FIJA	8			86	139	1	14	15	2	454
83 OPERADORES MAQUINAS FIJAS	118			747	760	15	529	889	19	6.753
84 MONTADORES Y ENSAMBLADORES	49			276	308	5	402	776	101	5.006
85 MAQUINISTAS LOCOM/MAQ.AGRIC/EQUI.P	71			235	287	13	15	346	280	5.458
86 CONDUCTORES TRANSP.URBANO/CARRETER	436		1	1.492	1.188	139	7	187	174	41.730
90 TRABAJADORES NO CUALIF. EN EL COME	372			26	22				49	1.407
91 EMPLEAD.DOMEST.Y LIMPIEZA INTERIOR	458		24	236	253	18			388	8.727
92 CONSERJES EDIFICIOS,LIMPIACR.Y VIG	712		9	175	195	36	10		341	6.303
93 OTROS TRAB.NO CUALIF.EN OTROS SERV	124			118	122	24	10		132	3.171
94 PEONES AGROPECUARIOS Y DE LA PESCA	60		3	31	31	12			5.106	6.797
95 PEONES DE LA MINERIA	3		24	9	6	1			9	275
96 PEONES DE LA CONSTRUCCION	172		21	165	137	31			699	18.629
97 PEONES DE LAS IND.S MANUFACTURERAS	1.205		2	3.258	2.940	97			646	47.443
98 PEONES DEL TRANSP. Y DESCARGADORES	445			379	321	20			187	22.005
00 FUERZAS ARMADAS					1	1	6	8		57
TOTAL GRUPO DE OCUPACION	7.372	161	15.410	16.428	814	33.995	59.469	43.920	430.251	

2.3.2A CONTRATOS DE TRABAJO SEGUN TIPO DE CONTRATO POR SUBGRUPO PRINCIPAL DE OCUPACION DEL PUESTO. MUJERES. AÑO

SEPTIEMBRE 2006

	TOTAL	CONTRATOS INICIALES						
		TOTAL	INDEFINIDO ORDINARIO	INDEFINIDO FOMENTO EMPLEO	MINUSVALIDOS	OBRA O SERVICIO	EVENT. CIRC. PROD.	INTERINIDAD
10 PODER EJECUTIVO Y LEGISL. Y DIREC	417	391	73	32		165	92	13
11 DIRECCION EMPRESAS DE 10 O MAS AS	14.044	13.008	3.438	1.126	15	3.532	3.848	650
12 GERENCIA EMP.COMERCIO, - 10 ASALAR	400	362	169	37		46	75	22
13 GERENCIA EMP.HOSTEL./RESTAUR., -10	287	255	80	41	1	36	90	4
14 GERENCIA DE OTRAS EMPRESAS -10 AS	1.552	1.465	601	124	1	288	367	45
15 GERENCIA EMPRESAS COMERCIO SIN AS								
16 GERENCIA EMPRESAS HOSTELERIA SIN								
17 GERENCIA DE OTRAS EMPRESAS SIN AS	120	114	29	5		18	58	3
20 PROF.AS.T.2/3C.U.CC.FIS./QUIM/MAT	15.938	13.850	2.479	830	2	5.084	2.254	408
21 PROF.ASO.TIT.2/3 C.UNI.CC.NATURAL	35.500	32.648	1.913	1.282	11	5.868	11.902	6.281
22 PROF.ASO.TIT.2/3 C.UNIVERS.EN ENS	75.461	72.838	2.765	942	11	48.060	9.938	8.657
23 PROFESIONALES DEL DERECHO	6.589	5.871	1.345	678	5	1.467	1.172	324
24 PROF.ORG.EMPR/CC.SOC/HUMAN,ASOC.2	26.879	24.250	3.025	1.493	13	10.849	4.948	1.776
25 ESCRIT.ARTIS.Y OTROS ASO.TIT.2/3	45.004	44.094	629	334	3	25.086	12.561	1.962
26 PROF.ASO.T.1.C.U.CC.FISI/QUIM/MAT	12.710	10.953	1.827	634	9	4.181	2.428	303
27 PROF.ASO.1.C.U.CC.NAT/SAN,EX.OP,F	95.708	92.891	1.346	1.009	15	7.726	26.633	46.792
28 PROF.ASO.TIT.1.CICLO UNIV.EN ENSE	32.414	30.532	2.027	767	4	13.456	3.487	8.521
29 OTRAS PROF.ASO.TIT.1. CICLO UNIVE	23.474	21.716	1.126	711	16	10.435	5.033	3.338
30 TECS.CC.FISICAS, QUIMICAS E INGEN	48.057	43.046	2.951	1.883	21	14.386	15.668	4.818
31 TECNICOS DE CC.NATURALES Y DE LA	51.866	46.644	1.678	1.849	29	6.734	20.567	12.425
32 TECS.EDU.INF./INSTR.VUELO/NAV./CO	23.252	21.716	719	642	5	8.595	5.006	6.018
33 PROF.APOYO OPERAC.FINANCIERAS Y C	80.125	73.216	6.664	5.303	52	21.903	32.458	2.766
34 PROFESIONALES APOYO A LA GESTION	74.286	66.346	6.006	4.590	84	15.456	28.389	9.569
35 OTROS TECS. Y PROFESIONALES DE AP	164.512	160.123	3.489	2.023	33	88.605	50.745	13.243
40 EMPLDOS SERV.CONT./FINANC/AP.PROD	79.365	69.360	5.009	3.917	48	15.005	34.021	8.183
41 EMPLEADOS BIBLIOTECAS,SERV.CORREO	88.398	87.668	412	270	3	29.214	26.620	30.969
42 OPERADORES DE MAQUINAS DE OFICINA	280.997	244.607	14.296	12.628	418	61.602	115.372	32.941
43 OTROS AUX. ADTIVOS SIN ATENCION	67.880	61.063	4.323	3.968	96	15.925	30.256	5.121
44 OTROS AUX. ADTIVOS CON ATENCION	105.225	95.088	5.183	6.518	118	19.746	51.798	9.912
45 EMPLDOS.CON PUBL.AG.VIAJ.RECEPC.Y	204.804	195.166	3.517	3.503	170	79.996	90.013	16.796
46 CAJEROS,TAQUILLEROS Y OTROS CON P	100.096	93.549	4.871	5.266	98	7.362	57.937	16.490
50 TRABAJADORES DE SERVICIOS DE REST	613.003	580.099	22.086	19.567	179	90.009	416.644	26.849
51 TRABAJADORES DE LOS SERVICIOS PER	488.306	464.180	8.046	10.023	163	115.034	171.265	145.268
52 TRABAJADORES SERV.PROTEC. Y SEGUR	22.401	21.726	1.697	481	4	10.221	7.921	1.331
53 DEPENDIENTES DE COMERCIO Y ASIMIL	662.609	608.377	20.940	25.194	336	122.941	378.149	50.980
60 TRABAJADORES CUALIF. ACTIV. AGRIC	213.121	212.449	2.470	500	5	62.660	137.963	548
61 TRAB.CUALIF. EN ACTIVIDADES GANAD	2.268	2.101	84	75	1	708	1.007	101
62 TRABAJ.CUALIF.OTRAS ACTIVIDADES A	2.291	2.266	48	11		1.358	591	12
63 PESCADORES Y TRAB.CUAL.P.C.A.ACT.	687	655	56	15		233	306	43
70 ENCARGADOS OBRA Y OTROS ENC.EN CO	1.608	1.463	165	81	3	823	300	33
71 TRABAJ.OBRAS ESTRUC.CONSTRUCCION	21.256	20.435	401	229	4	11.089	4.416	325
72 TRABS.ACAB.CONST.,PINTORES Y OTRO	10.029	9.553	230	184	8	4.188	3.233	495
73 ENGADOS.EN METALURGIA Y JEFES T.M	251	223	35	19		55	80	13
74 TRABAJADORES DE LAS IND.S EXTRACT	562	547	3	6		111	145	16
75 SOLD/CHAP/MONT.E.MET/HERR/ELA.HER	3.800	3.564	58	82		1.366	1.727	94
76 MECS.Y AJUST.MAQ.Y EQU.ELECTRI/EL	7.673	7.282	148	70	3	2.112	4.300	237
77 MEC.PRE.METAL/AA.GG./CER/VID/MAD/	6.509	5.943	210	217	7	1.570	3.293	266
78 TRABS.IND.DE ALIMENT.,BEBIDAS Y T	57.779	55.445	1.801	1.397	14	25.418	23.851	2.314
79 TRABS.MADERA/EBAN./IND.TEX/CONF.P	23.668	22.093	823	1.242	25	6.985	11.508	676
80 JEFES EQ.Y ENCARGADOS INST.INDLS.	166	141	29	11		33	53	6
81 OPS.INSTALACIONES INDLS.FIJAS Y A	12.547	11.914	101	201		3.249	7.125	1.042
82 ENCARGADO DE OPERADORES MAQS. FIJ	1.567	1.465	108	73		645	540	66
83 OPERADORES MAQUINAS FIJAS	72.607	69.386	1.550	1.643	25	26.157	36.420	2.887
84 MONTADORES Y ENSAMBLADORES	18.984	18.358	191	261	4	5.398	11.408	900
85 MAQUINISTAS LOCOM/MAQ.AGRIC/EQUI.	16.082	15.945	91	108	2	11.873	3.413	424
86 CONDUCTORES TRANSP.URBANO/CARRETE	18.020	16.647	1.159	832	13	4.190	8.518	1.771
90 TRABAJADORES NO CUALIF. EN EL COM	28.293	25.841	1.696	390	37	14.018	7.789	1.704
91 EMPLDAD.DOMEST.Y LIMPIEZA INTERIO	916.062	881.773	15.676	17.210	551	186.621	437.137	217.125
92 CONSERJES EDIFICIOS,LIMPIACR.Y VI	40.519	39.085	1.145	1.256	46	13.437	16.799	6.095
93 OTROS TRAB.NO CUALIF.EN OTROS SER	35.048	34.222	2.058	858	51	12.061	13.454	5.395
94 PEONES AGROPECUARIOS Y DE LA PESC	376.280	374.398	2.697	683	14	176.967	189.403	502
95 PEONES DE LA MINERIA	1.121	1.087	26	9		770	198	7
96 PEONES DE LA CONSTRUCCION	63.823	63.153	325	181	12	38.081	23.070	1.357
97 PEONES DE LAS IND.S MANUFACTURERA	403.788	388.789	6.827	5.288	141	149.237	201.823	23.488
98 PEONES DEL TRANSP. Y DESCARGADORE	131.095	125.945	1.503	1.704	25	44.601	67.499	10.374
00 FUERZAS ARMADAS	15.722	15.692	160	41	2	3.617	10.657	1.198
TOTAL GRUPO DE OCUPACION	6.044.905	5.725.072	176.633	152.547	2.956	1.668.662	2.845.741	752.292

2.3.2A CONTRATOS DE TRABAJO SEGUN TIPO DE CONTRATO POR SUBGRUPO PRINCIPAL DE OCUPACION DEL PUESTO. MUJERES. AÑO (Continuación)

SEPTIEMBRE 2006

	CONTRATOS INICIALES							CONV. EN INDEF.	
	TEMPORAL MINUSVALIDOS	TEMPORAL DE INSERCIÓN	RELEVO	JUBILAC. PARCIAL	SUST. JUBILAC. 64 AÑOS	PRAC-TICAS	FORMAC.		OTROS CONTRATOS
10 PODER EJECUTIVO Y LEGISL. Y DIREC	1		1			10		4	26
11 DIRECCION EMPRESAS DE 10 O MAS AS	1	3	59	21	1	192	10	112	1.036
12 GERENCIA EMP.COMERCIO, - 10 ASALAR			1			2	1	9	38
13 GERENCIA EMP.HOSTEL./RESTAUR., -10			2					1	32
14 GERENCIA DE OTRAS EMPRESAS -10 AS	1		4			8		26	87
15 GERENCIA EMPRESAS COMERCIO SIN AS									
16 GERENCIA EMPRESAS HOSTELERIA SIN									
17 GERENCIA DE OTRAS EMPRESAS SIN AS						1			6
20 PROF.AS.T.2/3C.U.CC.FIS./QUIM/MAT	3	1	55	7	2	2.690	16	19	2.088
21 PROF.ASO.TIT.2/3 C.UNI.CC.NATURAL	2		33	13	3	2.032	11	3.297	2.852
22 PROF.ASO.TIT.2/3 C.UNIVERS.EN ENS	9	3	377	284	6	927	38	821	2.623
23 PROFESIONALES DEL DERECHO	5	1	11	7		819	7	30	718
24 PROF.ORG.EMPR/CC.SOC/HUMAN,ASOC.2	20	29	37	12	1	1.962	32	53	2.629
25 ESCRIT.ARTIS.Y OTROS ASO.TIT.2/3	6	5	8	5	4	475	168	2.848	910
26 PROF.ASO.T.1.C.U.CC.FIS/QUIM/MAT	8	1	54	8	3	1.465	9	23	1.757
27 PROF.ASO.1.C.U.CC.NAT/SAN,EX.OP,F	4	3	103	60	7	1.436	4	7.753	2.817
28 PROF.ASO.TIT.1.CICLO UNIV.EN ENSE	1	6	518	432	12	1.126	8	167	1.882
29 OTRAS PROF.ASO.TIT.1. CICLO UNIVE	6	14	29	17	1	775	161	54	1.758
30 TECS.CC.FISICAS, QUIMICAS E INGEN	24	2	141	30	9	2.303	319	491	5.011
31 TECNICOS DE CC.NATURALES Y DE LA	29	7	52	35	3	2.321	107	808	5.222
32 TECS.EDU.INF./INSTR.VUELO/NAV./CO	7	14	20	10	6	623	19	32	1.536
33 PROF.APOYO OPERAC.FINANCIERAS Y C	39	1	120	17	4	728	193	2.968	6.909
34 PROFESIONALES APOYO A LA GESTION	50	5	268	129	12	1.561	153	74	7.940
35 OTROS TECS. Y PROFESIONALES DE AP	27	28	32	20	2	668	457	751	4.389
40 EMPLDOS SERV.CONT./FINANC/AP.PROD	89	2	255	113	12	2.346	328	32	10.005
41 EMPLEADOS BIBLIOTECAS,SERV.CORREO	14	3	8	4	1	85	16	49	730
42 OPERADORES DE MAQUINAS DE OFICINA	306	10	458	253	34	2.973	1.404	1.912	36.390
43 OTROS AUX. ADTIVOS SIN ATENCION	98	1	67	28	8	942	201	29	6.817
44 OTROS AUX. ADTIVOS CON ATENCION	108	1	66	36	4	1.152	368	78	10.137
45 EMPLDOS.CON PUBL.AG.VIAJ.RECEPC.Y	173		73	34	8	359	302	222	9.638
46 CAJEROS,TAQUILLEROS Y OTROS CON P	162		69	44	3	63	1.178	6	6.547
50 TRABAJADORES DE SERVICIOS DE REST	120		265	157	15	80	3.133	995	32.904
51 TRABAJADORES DE LOS SERVICIOS PER	94	40	349	278	49	2.678	3.112	7.781	24.126
52 TRABAJADORES SERV.PROTEC. Y SEGUR	1	1	13	3	1	4	35	13	675
53 DEPENDIENTES DE COMERCIO Y ASIMIL	316	1	356	169	27	278	8.460	230	54.232
60 TRABAJADORES CUALIF. ACTIV. AGRIC	19	14	15	1	3	9	2.232	6.010	672
61 TRAB.CUALIF. EN ACTIVIDADES GANAD			2			2	116	5	167
62 TRABAJ.CUALIF.OTRAS ACTIVIDADES A			2			5	229	10	25
63 PESCADORES Y TRAB.CUAL.P.C.A.ACT.						2			32
70 ENCARGADOS OBRA Y OTROS ENC.EN CO	1		14	6		26	8	3	145
71 TRABAJ.OBRAS ESTRUC.CONSTRUCCION	4	2	12	6	4	27	3.878	38	821
72 TRABS.ACAB.CONST.,PINTORES Y OTRO	1		13	3	1	24	1.166	7	476
73 ENGADOS.EN METALURGIA Y JEFES T.M	1		16	3		1			28
74 TRABAJADORES DE LAS IND.S EXTRACT				1		1	263	1	15
75 SOLD/CHAP/MONT.E.MET/HERR/ELA.HER	2		24	11		23	176	1	236
76 MECS.Y AJUST.MAQ.Y EQU.ELECTRI/EL	2		37	10		82	270	11	391
77 MEC.PRE.METAL/AA.GG./CER/VID/MAD/	5		14	5	1	46	307	2	566
78 TRABS.IND.DE ALIMENT.,BEBIDAS Y T	42		47	29	1	13	512	6	2.334
79 TRABS.MADERA/EBAN./IND.TEX/CONF.P	20		25	13	3	12	735	26	1.575
80 JEFES EQ.Y ENCARGADOS INST.INDLS.			5	2		2			25
81 OPS.INSTALACIONES INDLS.FIJAS Y A	4		102	23		23	38	6	633
82 ENCARGADO DE OPERADORES MAQS. FIJ			17	10	1	5			102
83 OPERADORES MAQUINAS FIJAS	48		116	46	2	60	413	19	3.221
84 MONTADORES Y ENSAMBLADORES	11		51	4		20	106	4	626
85 MAQUINISTAS LOCOM/MAQ.AGRIC/EQUI.	3		4	5	1	2	15	4	137
86 CONDUCTORES TRANSP.URBANO/CARRETE	10	1	85	17	7	2	9	33	1.373
90 TRABAJADORES NO CUALIF. EN EL COM	187		3	3				14	2.452
91 EMPLEAD.DOMEST.Y LIMPIEZA INTERIO	600	20	858	771	93			5.111	34.289
92 CONSERJES EDIFICIOS,LIMPIACR.Y VI	83		59	16	6	5		138	1.434
93 OTROS TRAB.NO CUALIF.EN OTROS SER	37		71	22	15	2		198	826
94 PEONES AGROPECUARIOS Y DE LA PESC	15	1	15	2	1			4.098	1.882
95 PEONES DE LA MINERIA	1	71	1	1				3	34
96 PEONES DE LA CONSTRUCCION	28	3	19	12	1			64	670
97 PEONES DE LAS IND.S MANUFACTURERA	507	4	721	201	18			534	14.999
98 PEONES DEL TRANSP. Y DESCARGADORE	81		81	16	7			54	5.150
00 FUERZAS ARMADAS			5	6		5	1		30
TOTAL GRUPO DE OCUPACION	3.436	298	6.338	3.471	403	33.483	30.724	48.088	319.833

2.4A CONTRATOS DE TRABAJO SEGUN TIPO DE CONTRATO POR SECTOR Y DIVISION DE ACTIVIDAD ECONOMICA. AMBOS SEXOS. AÑO

SEPTIEMBRE 2006

	TOTAL	CONTRATOS INICIALES						
		TOTAL	INDEFINIDO ORDINARIO	INDEFINIDO FOMENTO EMPLEO	MINUSVALIDOS	OBRA O SERVICIO	EVENT. CIRC. PROD.	INTERINIDAD
01 AGRICULT.,GANADERIA,CAZA	1.204.746	1.192.221	12.185	2.719	103	478.663	674.360	1.556
02 SELVICULT.,EXPLOTACION FORESTAL	37.448	36.867	805	203	14	25.083	9.582	384
05 PESCA, ACUICULTURA Y ACTIV. RELACI	20.646	20.160	7.209	312	6	8.684	3.154	723
AGRICULTURA Y PESCA	1.262.840	1.249.248	20.199	3.234	123	512.430	687.096	2.663
10 EXTRAC.AGLOMER.ANTRACITA,HULLA	1.109	1.041	105	28	2	730	157	12
11 EXTRAC.PETROLEO Y GAS NATURAL	377	348	95	7		94	115	10
12 EXTRAC.MINERALES URANIO Y TORIO								
13 EXTRAC.MINERALES METALICOS	558	480	33	7		150	196	55
14 EXTRAC.MINERALES NO METAL. NI ENER	13.511	11.770	618	293	19	4.826	5.463	240
15 INDUSTRIAS PRODUC. ALIMENT. Y BEBI	205.265	186.985	9.462	5.707	199	59.530	96.028	12.455
16 INDUSTRIA DEL TABACO	277	241	17	2		151	51	5
17 INDUSTRIA TEXTIL	23.185	20.288	1.063	1.037	48	4.898	12.016	656
18 INDUSTRIA CONFEC. Y PELETERIA	38.858	35.800	3.124	1.545	23	17.201	12.514	882
19 CUERO,MARROQUINERIA,ZAPATERIA	34.001	32.446	1.140	1.349	28	4.847	24.482	223
20 INDUSTRIA MADERA,CORCHO,CESTERIA	40.277	34.676	1.457	1.048	54	11.472	18.204	646
21 INDUSTRIA DEL PAPEL	13.662	11.542	667	320	17	2.948	5.894	994
22 EDICION,ARTES GRAF.,REPROD.SOPORTE	63.815	56.943	3.938	2.067	79	8.945	36.235	2.728
23 COQUERIAS,REFINO PETROLEO	1.795	1.450	110	15		351	229	384
24 INDUSTRIA QUIMICA	36.118	30.980	3.547	1.114	49	5.260	16.771	2.454
25 CAUCHO Y MATERIAS PLASTICAS	39.290	34.454	1.661	874	63	7.221	21.172	1.731
26 FABRIC. OTROS PRODUCTOS NO METALIC	68.003	57.428	2.748	1.340	65	16.774	32.268	1.758
27 METALURGIA	23.408	21.074	970	300	17	5.342	9.692	1.977
28 FABRIC.PRODUCT.METAL.EXCEPTO MAQ.	149.558	131.672	5.619	3.175	160	51.130	61.873	1.964
29 INDUS.CONSTRUC.MAQUINARIA Y EQUIPO	53.810	46.859	2.318	1.232	61	14.170	23.490	2.108
30 FABRIC.MAQUINAS OFICINAS Y EQUIPOS	2.004	1.712	160	89	2	367	994	31
31 FABRIC. MAQUINARIA Y MATERIAL ELEC	34.683	30.446	1.387	727	33	9.345	15.549	1.341
32 FABRIC. EQUIPO Y APARATOS RADIO,TV	5.468	4.691	424	158	9	1.210	2.365	148
33 FABRIC. EQUIPO MEDICO, PRECIS.,OPT	9.753	8.083	1.044	249	13	1.274	4.433	292
34 FABRIC. VEHICULOS MOTOR,REMOLQUES	34.274	30.584	1.116	427	22	3.944	19.325	1.921
35 FABRIC. OTRO MATERIAL DE TRANSPORT	22.390	20.423	857	262	14	12.755	5.275	273
36 FABRIC. MUEBLES, OTRAS IND. MANUF.	59.608	51.162	2.637	1.944	104	14.080	28.446	1.209
37 RECICLAJE	3.531	3.035	147	96	8	831	1.682	195
40 PRODUC.DISTRIB. ENERGIA ELECT.,GAS	4.695	4.158	626	157	9	1.451	1.141	351
41 CAPTACION,DEPUR. Y DISTRIB. DE AGU	12.773	11.661	712	157	18	4.263	3.861	2.018
INDUSTRIA	996.056	882.432	47.802	25.726	1.116	265.560	459.921	39.061
CONSTRUCCION	2.230.336	2.134.907	49.912	18.785	892	1.673.416	347.818	9.878
50 VENTA.MANTEN. REPAR. VEHICULOS DE	134.398	109.896	8.090	4.170	305	10.458	72.551	5.072
51 COMERCIO AL POR MAYOR E INTERMEDIA	449.443	392.072	34.039	15.637	581	101.479	211.694	18.182
52 COMERC. POR MENOR, REPAR. ENSERES	864.490	764.690	52.425	38.273	874	98.075	488.729	64.940
55 HOSTELERIA	1.275.679	1.192.422	69.233	36.934	700	142.274	874.649	59.016
60 TRANSPORTE TERRESTRE POR TUBERIAS	263.876	232.985	19.497	6.889	306	57.776	134.903	9.874
61 TRANSPORTE MARIT. CABOTAJE	11.336	10.948	401	125	4	3.874	2.922	3,587
62 TRANSPORTE AEREO Y ESPACIAL	19.796	17.772	989	236	4	1.355	10.169	4.677
63 ACTIV. ANEXAS TRANSPORTE, AGENCIAS	179.331	167.076	6.579	3.280	144	53.621	92.723	8.659
64 CORREOS Y TELECOMUNICACIONES	124.598	120.426	4.020	1.010	68	11.453	51.071	52.272
65 INTERMED.FINANCIERA, EXCEPTO SEGUR	49.185	41.699	5.200	1.688	13	4.565	17.435	7.669
66 SEGUROS Y PLANES DE PENSIONES	20.748	18.299	2.727	865	19	1.427	5.202	7.608
67 ACTIVIDADES AUX.AINTERMEDIACION FI	16.346	13.966	2.768	1.442	55	2.430	6.161	552
70 ACTIVIDADES INMOBILIARIAS	138.293	124.027	15.227	8.138	223	34.466	60.031	3.150
71 ALQUILER MAQUIN. Y EQUIPO SIN OPER	58.140	52.734	2.120	1.021	57	17.425	29.709	1.790
72 ACTIVIDADES INFORMATICAS	72.169	62.024	14.276	3.224	100	26.362	13.783	1.100
73 INVESTIGACION Y DESARROLLO	14.428	13.217	951	322	6	7.060	2.139	1.281
74 OTRAS ACTIVIDADES EMPRESARIALES	3.424.466	3.343.755	67.453	32.878	1.532	1.364.058	1.535.835	319.476
75 ADMON.PUBLICA, DEFENSA Y SEGURIDAD	375.342	373.171	5.815	487	83	173.580	103.634	67.537
80 EDUCACION	294.922	280.401	12.312	5.077	175	155.914	56.635	33.099
85 ACTIV. SANITARIAS/VETERINAR SERVIC	589.993	559.272	11.517	10.869	565	81.527	182.485	237.401
90 ACTIV. SANEAMIENTO PUBLICO	75.086	71.891	936	554	26	17.097	30.045	22.183
91 ACTIVIDADES ASOCIATIVAS	122.623	116.302	4.239	2.126	125	57.203	35.842	13.132
92 ACTIV. RECREATIVAS, CULTURALES Y D	417.804	403.608	10.725	5.131	230	169.871	180.259	15.640
93 ACTIV. DIVERSAS DE SERVICIOS PERSO	157.743	141.187	5.934	6.172	184	33.711	80.828	9.695
95 HOGARES QUE EMPLEAN PERSONAL	20.959	19.970	1.513	626	71	3.648	5.840	4.773
99 ORGANISMOS EXTRATERRITORIALES	372	317	42	17		100	130	25
SERVICIOS	9.171.566	8.644.127	359.028	187.191	6.450	2.630.809	4.285.404	972.390
TOTAL ACTIVIDAD ECONOMICA	13.660.798	12.910.714	476.941	234.936	8.581	5.082.215	5.780.239	1.023.992

2.4A CONTRATOS DE TRABAJO SEGUN TIPO DE CONTRATO POR SECTOR Y DIVISION DE ACTIVIDAD ECONOMICA. AMBOS SEXOS. AÑO (Continuación)

SEPTIEMBRE 2006

	CONTRATOS INICIALES							CONV. EN INDEF.	
	TEMPORAL MINUSVALIDOS	TEMPORAL DE INSERCIÓN	RELEVO	JUBILAC. PARCIAL	SUST. JUBILAC. 64 AÑOS	PRACTICAS	FORMAC.		OTROS CONTRATOS
01 AGRICULT., GANADERIA, CAZA	96		107	90	10	193	327	21.812	12.525
02 SELVICULT., EXPLOTACION FORESTA	9		2	3	2	64	83	633	581
05 PESCA, ACUICULTURA Y ACTIV. RE	3		6	9		10	3	41	486
AGRICULTURA Y PESCA	108		115	102	12	267	413	22.486	13.592
10 EXTRAC. AGLOMER. ANTRACITA, HULLA	1				1	3	1	1	68
11 EXTRAC. PETROLEO Y GAS NATURAL	1		2	9		11	2	2	29
12 EXTRAC. MINERALES URANIO Y TORI									
13 EXTRAC. MINERALES METALICOS	3		1	13		16	6		78
14 EXTRAC. MINERALES NO METAL. NI	13		95	85	6	37	75		1.741
15 INDUSTRIAS PRODUC. ALIMENT. Y	229		886	744	35	662	941	107	18.280
16 INDUSTRIA DEL TABACO			4	4		7			36
17 INDUSTRIA TEXTIL	61		97	95	9	42	245	21	2.897
18 INDUSTRIA CONFEC. Y PELETERIA	54		44	39	2	50	301	21	3.058
19 CUERO, MARROQUINERIA, ZAPATERIA	18		60	52	1	18	221	7	1.555
20 INDUSTRIA MADERA, CORCHO, CESTER	83		170	153	15	226	1.133	15	5.601
21 INDUSTRIA DEL PAPEL	61		247	218	12	60	91	13	2.120
22 EDICION, ARTES GRAF., REPROD. SOP	67		168	149	14	563	543	1.447	6.872
23 COQUERIAS, REFINO PETROLEO			42	164		154		1	345
24 INDUSTRIA QUIMICA	57		406	426	4	654	114	124	5.138
25 CAUCHO Y MATERIAS PLASTICAS	131		589	539	8	223	234	8	4.836
26 FABRIC. OTROS PRODUCTOS NO MET.	80		635	563	33	269	887	8	10.575
27 METALURGIA	19		1.171	1.103	14	348	115	6	2.334
28 FABRIC. PRODUCT. METAL. EXCEPTO M.	205		1.212	1.084	36	1.379	3.777	58	17.886
29 INDUS. CONSTRUC. MAQUINARIA Y EQ	56		764	726	17	1.196	692	29	6.951
30 FABRIC. MAQUINAS OFICINAS Y EQU	1					63	5		292
31 FABRIC. MAQUINARIA Y MATERIAL	106		369	351	3	821	389	25	4.237
32 FABRIC. EQUIPO Y APARATOS RADI	9		60	67		210	22	9	777
33 FABRIC. EQUIPO MEDICO, PRECIS.	27		37	37	3	622	45	7	1.670
34 FABRIC. VEHICULOS MOTOR, REMOLQ	53		1.749	1.409	5	362	228	23	3.690
35 FABRIC. OTRO MATERIAL DE TRANS	25		200	186	3	424	145	4	1.967
36 FABRIC. MUEBLES, OTRAS IND. MA	256		294	252	13	321	1.583	23	8.446
37 RECICLAJE	10		13	13		12	26	2	496
40 PRODUC. DISTRIB. ENERGIA ELECT.	3		60	63	1	269	13	14	537
41 CAPTACION, DEPUR. Y DISTRIB. DE	17		186	200	9	201	12	7	1.112
INDUSTRIA	1.646		9.561	8.744	244	9.223	11.846	1.982	113.624
CONSTRUCCION	964	9	1.236	1.087	87	7.952	21.089	1.782	95.429
50 VENTA. MANTEN. REPAR. VEHICULOS	299	1	804	670	29	2.875	4.318	254	24.502
51 COMERCIO AL POR MAYOR E INTERM	570		1.068	910	570	2.500	2.779	2.576	57.371
52 COMERC. POR MENOR, REPAR. ENSE	923	3	709	894	27	3.794	13.523	1.501	99.800
55 HOSTELERIA	457	7	702	536	32	615	5.453	1.814	83.257
60 TRANSPORTE TERRESTRE POR TUBER	312	1	1.408	1.085	96	343	379	116	30.891
61 TRANSPORTE MARIT. CABOTAJE	1		10	13		9	2		388
62 TRANSPORTE AEREO Y ESPACIAL	4		32	11		290		5	2.024
63 ACTIV. ANEXAS TRANSPORTE, AGEN	173		429	329	20	823	143	153	12.255
64 CORREOS Y TELECOMUNICACIONES	43		6	12		287	105	79	4.172
65 INTERMED. FINANCIERA, EXCEPTO S	42		323	826	1	3.901	9	27	7.486
66 SEGUROS Y PLANES DE PENSIONES	14		62	82		255	17	21	2.449
67 ACTIVIDADES AUX. INTERMEDIACIO	31		9	13	2	333	154	16	2.380
70 ACTIVIDADES INMOBILIARIAS	164		55	56	4	650	419	1.444	14.266
71 ALQUILER MAQUIN. Y EQUIPO SIN	35		41	39	1	257	191	48	5.406
72 ACTIVIDADES INFORMATICAS	90		21	19	1	2.898	101	49	10.145
73 INVESTIGACION Y DESARROLLO	16	2	48	32	4	1.312	5	39	1.211
74 OTRAS ACTIVIDADES EMPRESARIALE	2.016	27	1.164	1.162	52	14.217	2.245	1.640	80.711
75 ADMON. PUBLICA, DEFENSA Y SEGUR	145	240	995	740	367	553	15.273	3.722	2.171
80 EDUCACION	186	20	1.620	1.352	51	5.153	6.682	2.125	14.521
85 ACTIV. SANITARIAS/VETERINAR SE	1.392	60	679	595	52	5.787	1.133	25.210	30.721
90 ACTIV. SANEAMIENTO PUBLICO	98		270	267	27	66	275	47	3.195
91 ACTIVIDADES ASOCIATIVAS	249	83	128	111	5	762	1.428	869	6.321
92 ACTIV. RECREATIVAS, CULTURALES	170	3	156	124	13	973	301	20.012	14.196
93 ACTIV. DIVERSAS DE SERVICIOS P	633	3	57	51	7	1.379	1.862	671	16.556
95 HOGARES QUE EMPLEAN PERSONAL	27		40	37	26	2	48	3.319	989
99 ORGANISMOS EXTRATERRITORIALES						2		1	55
SERVICIOS	8.090	450	10.836	9.966	874	50.036	56.845	65.758	527.439
TOTAL ACTIVIDAD ECONOMICA	10.808	459	21.748	19.899	1.217	67.478	90.193	92.008	750.084

2.4.1A CONTRATOS DE TRABAJO SEGUN TIPO DE CONTRATO POR SECTOR Y DIVISION DE ACTIVIDAD ECONOMICA. HOMBRES. AÑO

SEPTIEMBRE 2006

	TOTAL	CONTRATOS INICIALES						
		TOTAL	INDEFINIDO ORDINARIO	INDEFINIDO FOMENTO EMPLEO	MINUSVALIDOS	OBRA O SERVICIO	EVENT. CIRC. PROD.	INTERINIDAD
01 AGRICULT.,GANADERIA,CAZA	690.365	680.681	8.780	1.589	84	278.995	377.866	891
02 SELVICULT.,EXPLOTACION FORESTAL	30.438	29.948	697	130	14	21.126	7.055	289
05 PESCA, ACUICULTURA Y ACTIV. RELAC	19.577	19.160	7.111	273	4	8.320	2.720	665
AGRICULTURA Y PESCA	740.380	729.789	16.588	1.992	102	308.441	387.641	1.845
10 EXTRAC.AGLOMER.ANTRACITA,HULLA	1.046	985	81	27	2	715	147	9
11 EXTRAC.PETROLEO Y GAS NATURAL	290	267	63	2		86	98	1
12 EXTRAC.MINERALES URANIO Y TORIO								
13 EXTRAC.MINERALES METALICOS	465	399	28	3		132	160	40
14 EXTRAC.MINERALES NO METAL. NI ENE	11.868	10.335	545	238	17	4.393	4.690	171
15 INDUSTRIAS PRODUC. ALIMENT. Y BEB	94.977	84.595	5.654	2.070	142	23.502	44.914	5.911
16 INDUSTRIA DEL TABACO	155	128	11			76	27	3
17 INDUSTRIA TEXTIL	10.526	8.995	624	396	23	1.576	5.833	159
18 INDUSTRIA CONFEC. Y PELETERIA	7.093	6.383	1.291	197	10	1.728	2.901	89
19 CUERO,MARROQUINERIA,ZAPATERIA	16.678	15.800	738	685	17	2.160	11.896	71
20 INDUSTRIA MADERA,CORCHO,CESTERIA	32.653	28.053	1.203	744	50	9.682	14.475	303
21 INDUSTRIA DEL PAPEL	9.119	7.584	488	163	16	1.594	3.991	736
22 EDICION,ARTES GRAF.,REPROD.SOPORT	36.929	32.796	2.480	863	66	3.773	22.776	1.275
23 COQUERIAS,REFINO PETROLEO	1.525	1.229	90	12		297	200	305
24 INDUSTRIA QUIMICA	21.963	18.738	2.223	503	36	3.102	10.629	998
25 CAUCHO Y MATERIAS PLASTICAS	26.127	22.723	1.225	451	53	4.920	13.614	996
26 FABRIC. OTROS PRODUCTOS NO METALI	57.361	48.324	2.292	891	53	14.912	26.784	1.206
27 METALURGIA	20.690	18.684	847	219	12	4.935	8.353	1.736
28 FABRIC.PRODUCT.METAL.EXCEPTO MAQ.	130.946	115.610	4.813	2.372	135	47.859	52.258	1.085
29 INDUS.CONSTRUC.MAQUINARIA Y EQUIP	43.533	37.757	1.961	904	46	12.354	18.340	1.052
30 FABRIC.MAQUINAS OFICINAS Y EQUIPO	1.154	955	109	48	1	193	541	7
31 FABRIC. MAQUINARIA Y MATERIAL ELE	25.794	22.527	1.087	433	25	7.891	10.672	691
32 FABRIC. EQUIPO Y APARATOS RADIO,T	3.255	2.728	322	75	6	745	1.241	58
33 FABRIC. EQUIPO MEDICO, PRECIS.,OP	5.824	4.836	739	114	7	812	2.556	91
34 FABRIC. VEHICULOS MOTOR,REMOLQUES	23.752	20.941	899	257	20	2.572	12.853	1.101
35 FABRIC. OTRO MATERIAL DE TRANSPOR	19.517	17.902	658	164	13	11.805	4.289	126
36 FABRIC. MUEBLES, OTRAS IND. MANUF	43.070	36.740	1.996	1.231	84	10.200	20.372	567
37 RECICLAJE	2.691	2.301	116	67	5	624	1.306	125
40 PRODUC.DISTRIB. ENERGIA ELECT.,GA	3.828	3.411	503	95	6	1.244	941	265
41 CAPTACION,DEPUR. Y DISTRIB. DE AG	9.227	8.362	493	93	15	3.216	2.779	1.295
INDUSTRIA	662.056	580.088	33.579	13.317	860	177.098	299.636	20.472
CONSTRUCCION	2.076.129	1.991.084	43.445	14.534	761	1.609.871	286.854	5.035
50 VENTA.MANTEN. REPAR. VEHICULOS DE	104.485	84.762	6.587	2.838	268	8.316	55.862	2.631
51 COMERCIO AL POR MAYOR E INTERMEDI	255.869	218.753	21.159	6.550	439	52.369	124.550	6.470
52 COMERC. POR MENOR, REPAR. ENSERES	281.766	244.755	25.318	7.389	471	40.921	152.393	9.631
55 HOSTELERIA	523.395	486.617	38.751	9.429	401	56.488	364.823	12.536
60 TRANSPORTE TERRESTRE POR TUBERIAS	232.035	204.450	16.714	5.529	266	50.140	120.890	7.649
61 TRANSPORTE MARIT. CABOTAJE	9.238	8.938	355	90	4	3.328	2.020	3.113
62 TRANSPORTE AEREO Y ESPACIAL	10.429	9.275	759	76	2	735	5.833	1.773
63 ACTIV. ANEXAS TRANSPORTE, AGENCIA	114.770	108.109	4.012	1.124	99	37.196	59.993	4.549
64 CORREOS Y TELECOMUNICACIONES	55.525	52.993	2.676	462	58	6.442	24.504	18.521
65 INTERMED.FINANCIERA, EXCEPTO SEGU	21.057	17.808	3.315	522	8	1.793	6.865	2.661
66 SEGUROS Y PLANES DE PENSIONES	6.750	5.889	1.432	174	8	544	1.604	1.917
67 ACTIVIDADES AUX.AINTERMEDIACION F	5.534	4.807	1.553	313	28	814	1.792	100
70 ACTIVIDADES INMOBILIARIAS	68.784	63.181	8.982	2.174	125	26.264	23.715	750
71 ALQUILER MAQUIN. Y EQUIPO SIN OPE	44.765	40.848	1.575	451	44	15.475	22.380	511
72 ACTIVIDADES INFORMATICAS	44.565	37.722	10.648	1.496	69	15.334	7.484	429
73 INVESTIGACION Y DESARROLLO	6.391	5.795	572	99	5	3.258	899	236
74 OTRAS ACTIVIDADES EMPRESARIALES	1.600.896	1.566.779	39.579	8.107	860	697.186	727.892	81.938
75 ADMON.PUBLICA, DEFENSA Y SEGURIDA	149.396	148.331	3.183	152	44	76.944	41.399	15.033
80 EDUCACION	99.846	95.392	4.478	992	69	59.104	16.852	6.633
85 ACTIV. SANITARIAS/VETERINAR SERVI	109.003	102.855	3.714	1.155	237	19.965	34.013	37.701
90 ACTIV. SANEAMIENTO PUBLICO	50.099	47.722	644	308	23	10.481	21.186	14.279
91 ACTIVIDADES ASOCIATIVAS	42.807	40.358	1.937	592	66	19.693	13.365	2.981
92 ACTIV. RECREATIVAS, CULTURALES Y	242.284	235.134	6.170	1.466	163	98.365	105.184	6.279
93 ACTIV. DIVERSAS DE SERVICIOS PERS	47.984	44.358	2.097	678	85	15.079	22.161	2.925
95 HOGARES QUE EMPLEAN PERSONAL	9.530	8.949	464	378	60	1.865	2.676	3.101
99 ORGANISMOS EXTRATERRITORIALES	125	101	22	2		44	32	1
SERVICIOS	4.137.328	3.884.681	206.696	52.546	3.902	1.318.143	1.960.367	244.348
TOTAL ACTIVIDAD ECONOMICA	7.615.893	7.185.642	300.308	82.389	5.625	3.413.553	2.934.498	271.700

2.4.1A CONTRATOS DE TRABAJO SEGUN TIPO DE CONTRATO POR SECTOR Y DIVISION DE ACTIVIDAD ECONOMICA. HOMBRES. AÑO (Continuación)

SEPTIEMBRE 2006

	CONTRATOS INICIALES							CONV. EN INDEF.	
	TEMPORAL MINUSVALIDOS	TEMPORAL DE INSERCIÓN	RELEVO	JUBILAC. PARCIAL	SUST. JUBILAC. 64 AÑOS	PRACTICAS	FORMAC.		OTROS CONTRATOS
01 AGRICULT., GANADERIA, CAZA	76		84	87	8	104	280	11.837	9.684
02 SELVICULT., EXPLOTACION FORESTA	9		1	3	1	35	50	538	490
05 PESCA, ACUICULTURA Y ACTIV. RE	3		5	9		6	3	41	417
AGRICULTURA Y PESCA	88		90	99	9	145	333	12.416	10.591
10 EXTRAC. AGLOMER. ANTRACITA, HULLA	1				1	1	1		61
11 EXTRAC. PETROLEO Y GAS NATURAL	1			5		8	2	1	23
12 EXTRAC. MINERALES URANIO Y TORI									
13 EXTRAC. MINERALES METALICOS	3		1	13		13	6		66
14 EXTRAC. MINERALES NO METAL. NI	12		86	82	6	23	72		1.533
15 INDUSTRIAS PRODUC. ALIMENT. Y	152		646	663	26	292	549	74	10.382
16 INDUSTRIA DEL TABACO			2	3		6			27
17 INDUSTRIA TEXTIL	30		69	83	4	26	158	14	1.531
18 INDUSTRIA CONFEC. Y PELETERIA	38		15	18	1	17	68	10	710
19 CUERO, MARROQUINERIA, ZAPATERIA	13		50	43	1	6	116	4	878
20 INDUSTRIA MADERA, CORCHO, CESTER	73		148	139	14	167	1.046	9	4.600
21 INDUSTRIA DEL PAPEL	31		218	206	8	52	72	9	1.535
22 EDICION, ARTES GRAF., REPROD. SOP	51		118	134	11	240	389	620	4.133
23 COQUERIAS, REFINO PETROLEO			34	161		129		1	296
24 INDUSTRIA QUIMICA	36		334	384	4	309	102	78	3.225
25 CAUCHO Y MATERIAS PLASTICAS	96		509	502	7	151	193	6	3.404
26 FABRIC. OTROS PRODUCTOS NO MET.	72		562	540	29	161	816	6	9.037
27 METALURGIA	16		1.081	1.089	12	269	109	6	2.006
28 FABRIC. PRODUCT. METAL. EXCEPTO M.	174		1.052	1.032	36	1.116	3.626	52	15.336
29 INDUS. CONSTRUC. MAQUINARIA Y EQ	49		652	695	16	1.006	661	21	5.776
30 FABRIC. MAQUINAS OFICINAS Y EQU	1					50	5		199
31 FABRIC. MAQUINARIA Y MATERIAL	74		300	322	1	677	332	22	3.267
32 FABRIC. EQUIPO Y APARATOS RADI	5		46	59		152	11	8	527
33 FABRIC. EQUIPO MEDICO, PRECIS.	19		28	32	2	396	35	5	988
34 FABRIC. VEHICULOS MOTOR, REMOLQ	39		1.329	1.352	5	285	217	12	2.811
35 FABRIC. OTRO MATERIAL DE TRANS	23		176	183	3	323	136	3	1.615
36 FABRIC. MUEBLES, OTRAS IND. MA	180		236	245	11	205	1.392	21	6.330
37 RECICLAJE	8		11	13		5	19	2	390
40 PRODUC. DISTRIB. ENERGIA ELECT.	3		59	53	1	218	12	11	417
41 CAPTACION, DEPUR. Y DISTRIB. DE	10		158	176	9	102	11	5	865
INDUSTRIA	1.210		7.920	8.227	208	6.405	10.156	1.000	81.968
CONSTRUCCION	868	7	1.162	1.071	84	5.856	20.085	1.451	85.045
50 VENTA. MANTEN. REPAR. VEHICULOS	270	1	654	632	22	2.457	4.040	184	19.723
51 COMERCIO AL POR MAYOR E INTERM	438		838	837	48	1.350	1.964	1.741	37.116
52 COMERC. POR MENOR, REPAR. ENSE	512	1	371	677	8	1.663	4.395	1.005	37.011
55 HOSTELERIA	268	2	340	354	11	223	2.271	720	36.778
60 TRANSPORTE TERRESTRE POR TUBER	274	1	1.270	1.056	89	148	322	102	27.585
61 TRANSPORTE MARIT. CABOTAJE			9	13		5	1		300
62 TRANSPORTE AEREO Y ESPACIAL	1		25	9		60		2	1.154
63 ACTIV. ANEXAS TRANSPORTE, AGEN	126		276	290	18	251	76	99	6.661
64 CORREOS Y TELECOMUNICACIONES	27		4	11		181	58	49	2.532
65 INTERMED. FINANCIERA, EXCEPTO S	16		157	739	1	1.711	3	17	3.249
66 SEGUROS Y PLANES DE PENSIONES	7		29	57		99	7	11	861
67 ACTIVIDADES AUX. INTERMEDIACIO	15		6	9	1	122	45	9	727
70 ACTIVIDADES INMOBILIARIAS	107		35	43	3	221	172	590	5.603
71 ALQUILER MAQUIN. Y EQUIPO SIN	26		33	37	1	139	136	40	3.917
72 ACTIVIDADES INFORMATICAS	60		18	18	1	2.065	61	39	6.843
73 INVESTIGACION Y DESARROLLO	6		33	30	2	630	3	22	596
74 OTRAS ACTIVIDADES EMPRESARIALE	1.255	2	513	649	22	6.677	1.139	960	34.117
75 ADMON. PUBLICA, DEFENSA Y SEGUR	90	101	457	413	191	187	8.731	1.406	1.065
80 EDUCACION	104	6	565	512	20	1.651	3.568	838	4.454
85 ACTIV. SANITARIAS/VETERINAR SE	837	17	157	171	13	979	527	3.369	6.148
90 ACTIV. SANEAMIENTO PUBLICO	76		215	231	23	31	201	24	2.377
91 ACTIVIDADES ASOCIATIVAS	146	21	63	70	4	226	756	438	2.449
92 ACTIV. RECREATIVAS, CULTURALES	115	1	96	97	7	392	149	16.650	7.150
93 ACTIV. DIVERSAS DE SERVICIOS P	404	1	38	40	7	119	240	484	3.626
95 HOGARES QUE EMPLEAN PERSONAL	26		36	36	21	2	30	254	581
99 ORGANISMOS EXTRATERRITORIALES									24
SERVICIOS	5.206	154	6.238	7.031	513	21.589	28.895	29.053	252.647
TOTAL ACTIVIDAD ECONOMICA	7.372	161	15.410	16.428	814	33.995	59.469	43.920	430.251

2.4.2A CONTRATOS DE TRABAJO SEGUN TIPO DE CONTRATO POR SECTOR Y DIVISION DE ACTIVIDAD ECONOMICA. MUJERES. AÑO

SEPTIEMBRE 2006

	TOTAL	CONTRATOS INICIALES						
		TOTAL	INDEFINIDO ORDINARIO	INDEFINIDO FOMENTO EMPLEO	MINUSVALIDOS	OBRA O SERVICIO	EVENT. CIRC. PROD.	INTERINIDAD
01 AGRICULT.,GANADERIA,CAZA	514.381	511.540	3.405	1.130	19	199.668	296.494	665
02 SELVICULT.,EXPLOTACION FORESTAL	7.010	6.919	108	73		3.957	2.527	95
05 PESCA, ACUICULTURA Y ACTIV. RELAC	1.069	1.000	98	39	2	364	434	58
AGRICULTURA Y PESCA	522.460	519.459	3.611	1.242	21	203.989	299.455	818
10 EXTRAC.AGLOMER.ANTRACITA,HULLA	63	56	24	1		15	10	3
11 EXTRAC.PETROLEO Y GAS NATURAL	87	81	32	5		8	17	9
12 EXTRAC.MINERALES URANIO Y TORIO								
13 EXTRAC.MINERALES METALICOS	93	81	5	4		18	36	15
14 EXTRAC.MINERALES NO METAL. NI ENE	1.643	1.435	73	55	2	433	773	69
15 INDUSTRIAS PRODUC. ALIMENT. Y BEB	110.288	102.390	3.808	3.637	57	36.028	51.114	6.544
16 INDUSTRIA DEL TABACO	122	113	6	2		75	24	2
17 INDUSTRIA TEXTIL	12.659	11.293	439	641	25	3.322	6.183	497
18 INDUSTRIA CONFEC. Y PELETERIA	31.765	29.417	1.833	1.348	13	15.473	9.613	793
19 CUERO,MARROQUINERIA,ZAPATERIA	17.323	16.646	402	664	11	2.687	12.586	152
20 INDUSTRIA MADERA,CORCHO,CESTERIA	7.624	6.623	254	304	4	1.790	3.729	343
21 INDUSTRIA DEL PAPEL	4.543	3.958	179	157	1	1.354	1.903	258
22 EDICION,ARTES GRAF.,REPROD.SOPORT	26.886	24.147	1.458	1.204	13	5.172	13.459	1.453
23 COQUERIAS,REFINO PETROLEO	270	221	20	3		54	29	79
24 INDUSTRIA QUIMICA	14.155	12.242	1.324	611	13	2.158	6.142	1.456
25 CAUCHO Y MATERIAS PLASTICAS	13.163	11.731	436	423	10	2.301	7.558	735
26 FABRIC. OTROS PRODUCTOS NO METALI	10.642	9.104	456	449	12	1.862	5.484	552
27 METALURGIA	2.718	2.390	123	81	5	407	1.339	241
28 FABRIC.PRODUCT.METAL.EXCEPTO MAQ.	18.612	16.062	806	803	25	3.271	9.615	879
29 INDUS.CONSTRUC.MAQUINARIA Y EQUIP	10.277	9.102	357	328	15	1.816	5.150	1.056
30 FABRIC.MAQUINAS OFICINAS Y EQUIPO	850	757	51	41	1	174	453	24
31 FABRIC. MAQUINARIA Y MATERIAL ELE	8.889	7.919	300	294	8	1.454	4.877	650
32 FABRIC. EQUIPO Y APARATOS RADIO,T	2.213	1.963	102	83	3	465	1.124	90
33 FABRIC. EQUIPO MEDICO, PRECIS.,OP	3.929	3.247	305	135	6	462	1.877	201
34 FABRIC. VEHICULOS MOTOR,REMOLQUES	10.522	9.643	217	170	2	1.372	6.472	820
35 FABRIC. OTRO MATERIAL DE TRANSPOR	2.873	2.521	199	98	1	950	986	147
36 FABRIC. MUEBLES, OTRAS IND. MANUF	16.538	14.422	641	713	20	3.880	8.074	642
37 RECICLAJE	840	734	31	29	3	207	376	70
40 PRODUC.DISTRIB. ENERGIA ELECT.,GA	867	747	123	62	3	207	200	86
41 CAPTACION,DEPUR. Y DISTRIB. DE AG	3.546	3.299	219	64	3	1.047	1.082	723
INDUSTRIA	334.000	302.344	14.223	12.409	256	88.462	160.285	18.589
CONSTRUCCION	154.207	143.823	6.467	4.251	131	63.545	60.964	4.843
50 VENTA.MANTEN. REPAR. VEHICULOS DE	29.913	25.134	1.503	1.332	37	2.142	16.689	2.441
51 COMERCIO AL POR MAYOR E INTERMEDI	193.574	173.319	12.880	9.087	142	49.110	87.144	11.712
52 COMERC. POR MENOR, REPAR. ENSERES	582.724	519.935	27.107	30.884	403	57.154	336.336	55.309
55 HOSTELEERIA	752.284	705.805	30.482	27.505	299	85.786	509.826	46.480
60 TRANSPORTE TERRESTRE POR TUBERIAS	31.841	28.535	2.783	1.360	40	7.636	14.013	2.225
61 TRANSPORTE MARIT. CABOTAJE	2.098	2.010	46	35		546	902	474
62 TRANSPORTE AEREO Y ESPACIAL	9.367	8.497	230	160	2	620	4.336	2.904
63 ACTIV. ANEXAS TRANSPORTE, AGENCIA	64.561	58.967	2.567	2.156	45	16.425	32.730	4.110
64 CORREOS Y TELECOMUNICACIONES	69.073	67.433	1.344	548	10	5.011	26.567	33.751
65 INTERMED.FINANCIERA, EXCEPTO SEGU	28.128	23.891	1.885	1.166	5	2.772	10.570	5.008
66 SEGUROS Y PLANES DE PENSIONES	13.998	12.410	1.295	691	11	883	3.598	5.691
67 ACTIVIDADES AUX.AINTERMEDIACION F	10.812	9.159	1.215	1.129	27	1.616	4.369	452
70 ACTIVIDADES INMOBILIARIAS	69.509	60.846	6.245	5.964	98	8.202	36.316	2.400
71 ALQUILER MAQUIN. Y EQUIPO SIN OPE	13.375	11.886	545	570	13	1.950	7.329	1.279
72 ACTIVIDADES INFORMATICAS	27.604	24.302	3.628	1.728	31	11.028	6.299	671
73 INVESTIGACION Y DESARROLLO	8.037	7.422	379	223	1	3.802	1.240	1.045
74 OTRAS ACTIVIDADES EMPRESARIALES	1.823.570	1.776.976	27.874	24.771	672	666.872	807.943	237.538
75 ADMON.PUBLICA, DEFENSA Y SEGURIDA	225.946	224.840	2.632	335	39	96.636	62.235	52.504
80 EDUCACION	195.076	185.009	7.834	4.085	106	96.810	39.783	26.466
85 ACTIV. SANITARIAS/VETERINAR SERVI	480.990	456.417	7.803	9.714	328	61.562	148.472	199.700
90 ACTIV. SANEAMIENTO PUBLICO	24.987	24.169	292	246	3	6.616	8.859	7.904
91 ACTIVIDADES ASOCIATIVAS	79.816	75.944	2.302	1.534	59	37.510	22.477	10.151
92 ACTIV. RECREATIVAS, CULTURALES Y	175.520	168.474	4.555	3.665	67	71.506	75.075	9.361
93 ACTIV. DIVERSAS DE SERVICIOS PERS	109.759	96.829	3.837	5.494	99	18.632	58.667	6.770
95 HOGARES QUE EMPLEAN PERSONAL	11.429	11.021	1.049	248	11	1.783	3.164	1.672
99 ORGANISMOS EXTRATERRITORIALES	247	216	20	15		56	98	24
SERVICIOS	5.034.238	4.759.446	152.332	134.645	2.548	1.312.666	2.325.037	728.042
TOTAL ACTIVIDAD ECONOMICA	6.044.905	5.725.072	176.633	152.547	2.956	1.668.662	2.845.741	752.292

2.4.2A CONTRATOS DE TRABAJO SEGUN TIPO DE CONTRATO POR SECTOR Y DIVISIÓN DE ACTIVIDAD ECONÓMICA. MUJERES. AÑO (Continuación)

SEPTIEMBRE 2006

	CONTRATOS INICIALES							CONV. EN INDEF.	
	TEMPORAL MINUSVALIDOS	TEMPORAL DE INSERCIÓN	RELEVO	JUBILAC. PARCIAL	SUST. JUBILAC. 64 AÑOS	PRACTICAS	FORMAC.		OTROS CONTRATOS
01 AGRICULT., GANADERIA, CAZA	20		23	3	2	89	47	9.975	2.841
02 SELVICULT., EXPLOTACION FORESTA			1		1	29	33	95	91
05 PESCA, ACUICULTURA Y ACTIV. RE			1			4			69
AGRICULTURA Y PESCA	20		25	3	3	122	80	10.070	3.001
10 EXTRAC. AGLOMER. ANTRACITA, HULLA						2		1	7
11 EXTRAC. PETROLEO Y GAS NATURAL			2	4		3		1	6
12 EXTRAC. MINERALES URANIO Y TORI									
13 EXTRAC. MINERALES METALICOS						3			12
14 EXTRAC. MINERALES NO METAL. NI	1		9	3		14	3		208
15 INDUSTRIAS PRODUC. ALIMENT. Y	77		240	81	9	370	392	33	7.898
16 INDUSTRIA DEL TABACO			2	1		1			9
17 INDUSTRIA TEXTIL	31		28	12	5	16	87	7	1.366
18 INDUSTRIA CONFEC. Y PELETERIA	16		29	21	1	33	233	11	2.348
19 CUERO, MARROQUINERIA, ZAPATERIA	5		10	9		12	105	3	677
20 INDUSTRIA MADERA, CORCHO, CESTER	10		22	14	1	59	87	6	1.001
21 INDUSTRIA DEL PAPEL	30		29	12	4	8	19	4	585
22 EDICION, ARTES GRAF., REPROD. SOP	16		50	15	3	323	154	827	2.739
23 COQUERIAS, REFINO PETROLEO			8	3		25			49
24 INDUSTRIA QUIMICA	21		72	42		345	12	46	1.913
25 CAUCHO Y MATERIAS PLASTICAS	35		80	37	1	72	41	2	1.432
26 FABRIC. OTROS PRODUCTOS NO MET.	8		73	23	4	108	71	2	1.538
27 METALURGIA	3		90	14	2	79	6		328
28 FABRIC. PRODUCT. METAL. EXCEPTO M.	31		160	52		263	151	6	2.550
29 INDUS. CONSTRUC. MAQUINARIA Y EQ	7		112	31	1	190	31	8	1.175
30 FABRIC. MAQUINAS OFICINAS Y EQU						13			93
31 FABRIC. MAQUINARIA Y MATERIAL	32		69	29	2	144	57	3	970
32 FABRIC. EQUIPO Y APARATOS RADI	4		14	8		58	11	1	250
33 FABRIC. EQUIPO MEDICO, PRECIS.	8		9	5	1	226	10	2	682
34 FABRIC. VEHICULOS MOTOR, REMOLQ	14		420	57		77	11	11	879
35 FABRIC. OTRO MATERIAL DE TRANS	2		24	3		101	9	1	352
36 FABRIC. MUEBLES, OTRAS IND. MA	76		58	7	2	116	191	2	2.116
37 RECICLAJE	2		2			7	7		106
40 PRODUC. DISTRIB. ENERGIA ELECT.			1	10		51	1	3	120
41 CAPTACION, DEPUR. Y DISTRIB. DE	7		28	24		99	1	2	247
INDUSTRIA	436		1.641	517	36	2.818	1.690	982	31.656
CONSTRUCCION	96	2	74	16	3	2.096	1.004	331	10.384
50 VENTA, MANTEN. REPAR. VEHICULOS	29		150	38	7	418	278	70	4.779
51 COMERCIO AL POR MAYOR E INTERM	132		230	73	9	1.150	815	835	20.255
52 COMERC. POR MENOR, REPAR. ENSE	411	2	338	217	19	2.131	9.128	496	62.789
55 HOSTELERIA	189	5	362	182	21	392	3.182	1.094	46.479
60 TRANSPORTE TERRESTRE POR TUBER	38		138	29	7	195	57	14	3.306
61 TRANSPORTE MARIT. CABOTAJE	1		1			4	1		88
62 TRANSPORTE AEREO Y ESPACIAL	3		7	2		230		3	870
63 ACTIV. ANEXAS TRANSPORTE, AGEN	47		153	39	2	572	67	54	5.594
64 CORREOS Y TELECOMUNICACIONES	16		2	1		106	47	30	1.640
65 INTERMED. FINANCIERA, EXCEPTO S	26		166	87		2.190	6	10	4.237
66 SEGUROS Y PLANES DE PENSIONES	7		33	25		156	10	10	1.588
67 ACTIVIDADES AUX. INTERMEDIACIO	16		3	4	1	211	109	7	1.653
70 ACTIVIDADES INMOBILIARIAS	57		20	13	1	429	247	854	8.663
71 ALQUILER MAQUIN. Y EQUIPO SIN	9		8	2		118	55	8	1.489
72 ACTIVIDADES INFORMATICAS	30		3	1		833	40	10	3.302
73 INVESTIGACION Y DESARROLLO	10	2	15	2	2	682	2	17	615
74 OTRAS ACTIVIDADES EMPRESARIALE	761	25	651	513	30	7.540	1.106	680	46.594
75 ADMON. PUBLICA, DEFENSA Y SEGUR	55	139	538	327	176	366	6.542	2.316	1.106
80 EDUCACION	82	14	1.055	840	31	3.502	3.114	1.287	10.067
85 ACTIV. SANITARIAS/VETERINAR SE	555	43	522	424	39	4.808	606	21.841	24.573
90 ACTIV. SANEAMIENTO PUBLICO	22		55	36	4	35	74	23	818
91 ACTIVIDADES ASOCIATIVAS	103	62	65	41	1	536	672	431	3.872
92 ACTIV. RECREATIVAS, CULTURALES	55	2	60	27	6	581	152	3.362	7.046
93 ACTIV. DIVERSAS DE SERVICIOS P	229	2	19	11		1.260	1.622	187	12.930
95 HOGARES QUE EMPLEAN PERSONAL	1		4	1	5		18	3.065	408
99 ORGANISMOS EXTRATERRITORIALES						2		1	31
SERVICIOS	2.884	296	4.598	2.935	361	28.447	27.950	36.705	274.792
TOTAL ACTIVIDAD ECONOMICA	3.436	298	6.338	3.471	403	33.483	30.724	48.088	319.833

2.5A CONTRATOS DE TRABAJO SEGUN NÚMERO DE TRABAJADORES DE LA EMPRESA CONTRATANTE. AÑO

SEPTIEMBRE 2006

	TOTAL	DE 1 A 25	DE 26 A 50	DE 51 A 100	DE 101 A 500	DE 501 A 1.000	DE 1.001 A 10.000	DE MAS DE 10.000	SIN DATO
AMBOS SEXOS									
INDEFINIDO ORDINARIO	476.941	249.591	52.149	42.071	72.913	20.160	28.198	179	11.680
INDEFINIDO FOMENTO EMPLEO	234.936	143.865	22.517	16.304	25.105	6.710	13.312	179	6.944
MINUSVALIDOS	8.581	5.163	734	717	1.084	243	388	5	247
OBRA O SERVICIO	5.082.215	2.237.337	701.476	641.241	983.389	234.647	228.825	819	54.481
EVENTUAL CIRCUNSTANCIAS DE LA	5.780.239	2.548.859	616.111	547.954	1.197.596	310.740	493.447	8.181	57.351
INTERINIDAD	1.023.992	127.625	78.925	109.672	368.688	130.132	203.300	4.191	1.459
TEMPORAL MINUSVALIDOS	10.808	4.315	1.169	1.530	2.450	477	695	1	171
TEMP. DE INSERCIÓN	459	171	64	141	81				2
RELEVO	21.748	4.459	2.833	2.881	5.864	1.934	3.383	376	18
JUBILACION PARCIAL	19.899	3.631	2.434	2.585	5.264	2.037	3.660	206	82
SUST. JUBILACION 64 AÑOS	1.217	287	165	130	283	138	203		11
PRACTICAS	67.478	30.417	8.056	6.119	12.453	3.150	6.639	47	597
FORMACION	90.193	65.121	11.042	4.004	3.946	791	87		5.202
OTROS CONTRATOS	92.008	44.046	7.799	4.652	19.500	1.869	2.257	40	11.845
TOTAL CONTRATOS INICIALES	12.910.714	5.464.887	1.505.474	1.380.001	2.698.616	713.028	984.394	14.224	150.090
CONVERTIDOS EN INDEFINIDOS	750.084	431.070	98.733	68.897	99.960	23.301	26.497	1.060	566
TOTAL CONTRATOS	13.660.798	5.895.957	1.604.207	1.448.898	2.798.576	736.329	1.010.891	15.284	150.656
HOMBRES									
INDEFINIDO ORDINARIO	300.308	161.134	33.278	25.575	44.020	11.546	16.944	136	7.675
INDEFINIDO FOMENTO EMPLEO	82.389	53.247	9.167	5.824	7.145	1.583	2.975	15	2.433
MINUSVALIDOS	5.625	3.518	524	456	665	131	177	3	151
OBRA O SERVICIO	3.413.553	1.637.387	492.555	423.926	567.981	131.457	119.160	161	40.926
EVENTUAL CIRCUNSTANCIAS DE LA	2.934.498	1.351.662	322.385	269.867	564.019	145.596	244.725	3.341	32.903
INTERINIDAD	271.700	34.865	20.872	27.038	97.135	37.077	52.884	1.380	449
TEMPORAL MINUSVALIDOS	7.372	3.148	781	1.020	1.573	293	460	1	96
TEMP. DE INSERCIÓN	161	59	19	43	38				2
RELEVO	15.410	3.340	2.021	1.992	4.177	1.333	2.332	203	12
JUBILACION PARCIAL	16.428	3.089	1.953	2.036	4.338	1.746	3.021	170	75
SUST. JUBILACION 64 AÑOS	814	218	137	87	189	80	98		5
PRACTICAS	33.995	14.222	4.476	3.393	6.592	1.723	3.313	34	242
FORMACION	59.469	44.250	6.246	2.569	2.261	655	20		3.468
OTROS CONTRATOS	43.920	23.392	3.136	2.172	4.667	498	628	11	9.416
TOTAL CONTRATOS INICIALES	7.185.642	3.333.531	897.550	765.998	1.304.800	333.718	446.737	5.455	97.853
CONVERTIDOS EN INDEFINIDOS	430.251	251.987	61.519	40.827	53.041	10.009	11.965	566	337
TOTAL CONTRATOS	7.615.893	3.585.518	959.069	806.825	1.357.841	343.727	458.702	6.021	98.190
MUJERES									
INDEFINIDO ORDINARIO	176.633	88.457	18.871	16.496	28.893	8.614	11.254	43	4.005
INDEFINIDO FOMENTO EMPLEO	152.547	90.618	13.350	10.480	17.960	5.127	10.337	164	4.511
MINUSVALIDOS	2.956	1.645	210	261	419	112	211	2	96
OBRA O SERVICIO	1.668.662	599.950	208.921	217.315	415.408	103.190	109.665	658	13.555
EVENTUAL CIRCUNSTANCIAS DE LA	2.845.741	1.197.197	293.726	278.087	633.577	165.144	248.722	4.840	24.448
INTERINIDAD	752.292	92.760	58.053	82.634	271.553	93.055	150.416	2.811	1.010
TEMPORAL MINUSVALIDOS	3.436	1.167	388	510	877	184	235		75
TEMP. DE INSERCIÓN	298	112	45	98	43				
RELEVO	6.338	1.119	812	889	1.687	601	1.051	173	6
JUBILACION PARCIAL	3.471	542	481	549	926	291	639	36	7
SUST. JUBILACION 64 AÑOS	403	69	28	43	94	58	105		6
PRACTICAS	33.483	16.195	3.580	2.726	5.861	1.427	3.326	13	355
FORMACION	30.724	20.871	4.796	1.435	1.685	136	67		1.734
OTROS CONTRATOS	48.088	20.654	4.663	2.480	14.833	1.371	1.629	29	2.429
TOTAL CONTRATOS INICIALES	5.725.072	2.131.356	607.924	614.003	1.393.816	379.310	537.657	8.769	52.237
CONVERTIDOS EN INDEFINIDOS	319.833	179.083	37.214	28.070	46.919	13.292	14.532	494	229
TOTAL CONTRATOS	6.044.905	2.310.439	645.138	642.073	1.440.735	392.602	552.189	9.263	52.466

2.7A CONTRATOS DE TRABAJO SEGÚN TIPO DE JORNADA POR SEXO Y TIPO DE CONTRATO. AÑO

SEPTIEMBRE 2006

	TOTAL	JORNADA PARCIAL	JORNADA COMPLETA	FIJOS DISCONTINUOS
AMBOS SEXOS				
INDEFINIDO ORDINARIO	476.941	95.547	324.626	56.768
INDEFINIDO FOMENTO EMPLEO	234.936	53.912	163.366	17.658
MINUSVALIDOS	8.581	1.860	6.532	189
OBRA O SERVICIO	5.082.215	1.017.684	4.064.531	
EVENTUAL CIRCUNSTANCIAS DE LA PRODUCCION	5.780.239	1.386.449	4.393.790	
INTERINIDAD	1.023.992	302.786	721.206	
TEMPORAL MINUSVALIDOS	10.808	1.771	9.037	
TEMP. DE INSERCCION	459	72	387	
RELEVO	21.748	4.484	17.264	
JUBILACION PARCIAL	19.899	19.899		
SUST. JUBILACION 64 AÑOS	1.217		1.217	
PRACTICAS	67.478	9.770	57.708	
FORMACION	90.193		90.193	
OTROS CONTRATOS	92.008	10	91.998	
TOTAL CONTRATOS INICIALES	12.910.714	2.894.244	9.941.855	74.615
CONVERTIDOS EN INDEFINIDOS	750.084	136.071	597.647	16.366
TOTAL CONTRATOS	13.660.798	3.030.315	10.539.502	90.981
HOMBRES				
INDEFINIDO ORDINARIO	300.308	46.125	224.384	29.799
INDEFINIDO FOMENTO EMPLEO	82.389	8.040	70.263	4.086
MINUSVALIDOS	5.625	785	4.738	102
OBRA O SERVICIO	3.413.553	384.535	3.029.018	
EVENTUAL CIRCUNSTANCIAS DE LA PRODUCCION	2.934.498	487.662	2.446.836	
INTERINIDAD	271.700	37.782	233.918	
TEMPORAL MINUSVALIDOS	7.372	843	6.529	
TEMP. DE INSERCCION	161	25	136	
RELEVO	15.410	2.062	13.348	
JUBILACION PARCIAL	16.428	16.428		
SUST. JUBILACION 64 AÑOS	814		814	
PRACTICAS	33.995	2.882	31.113	
FORMACION	59.469		59.469	
OTROS CONTRATOS	43.920	9	43.911	
TOTAL CONTRATOS INICIALES	7.185.642	987.178	6.164.477	33.987
CONVERTIDOS EN INDEFINIDOS	430.251	41.065	381.651	7.535
TOTAL CONTRATOS	7.615.893	1.028.243	6.546.128	41.522
MUJERES				
INDEFINIDO ORDINARIO	176.633	49.422	100.242	26.969
INDEFINIDO FOMENTO EMPLEO	152.547	45.872	93.103	13.572
MINUSVALIDOS	2.956	1.075	1.794	87
OBRA O SERVICIO	1.668.662	633.149	1.035.513	
EVENTUAL CIRCUNSTANCIAS DE LA PRODUCCION	2.845.741	898.787	1.946.954	
INTERINIDAD	752.292	265.004	487.288	
TEMPORAL MINUSVALIDOS	3.436	928	2.508	
TEMP. DE INSERCCION	298	47	251	
RELEVO	6.338	2.422	3.916	
JUBILACION PARCIAL	3.471	3.471		
SUST. JUBILACION 64 AÑOS	403		403	
PRACTICAS	33.483	6.888	26.595	
FORMACION	30.724		30.724	
OTROS CONTRATOS	48.088	1	48.087	
TOTAL CONTRATOS INICIALES	5.725.072	1.907.066	3.777.378	40.628
CONVERTIDOS EN INDEFINIDOS	319.833	95.006	215.996	8.831
TOTAL CONTRATOS	6.044.905	2.002.072	3.993.374	49.459

3.1A CONTRATOS DE TRABAJO EN EL SECTOR AGRICULTURA SEGÚN EDAD POR SEXO Y TIPO DE CONTRATOS. AÑO

SEPTIEMBRE 2006

TOTAL EDAD	DE 16 A 19 AÑOS	DE 20 A 24 AÑOS	DE 25 A 29 AÑOS	DE 30 A 34 AÑOS	DE 35 A 39 AÑOS	DE 40 A 44 AÑOS	DE 45 A 49 AÑOS	DE 50 A 54 AÑOS	DE 55 A 59 AÑOS	MAYOR DE 59 AÑOS	
AMBOS SEXOS											
INDEFINIDO ORDINARIO	20.199	498	1.912	3.318	3.373	3.310	2.921	2.253	1.569	695	350
INDEFINIDO FOMENTO EMPLEO	3.234	99	292	477	275	195	171	711	489	354	171
MINUSVALIDOS	123	3	9	15	10	23	11	20	20	7	5
OBRA O SERVICIO	512.430	25.469	65.843	89.573	84.418	77.147	63.146	48.290	30.738	17.145	10.661
EVENTUAL CIRCUNSTANCIAS DE LA PRO	687.096	29.034	66.732	85.752	92.505	102.405	103.302	89.251	58.800	35.668	23.647
INTERINIDAD	2.663	113	352	447	381	371	338	312	224	96	29
TEMPORAL MINUSVALIDOS	108	5	10	19	17	11	24	12	6	4	
TEMP. DE INSERCIÓN											
RELEVO	115	6	16	33	21	15	8	6	5	3	2
JUBILACION PARCIAL	102								4	2	96
SUST. JUBILACION 64 AÑOS	12		1	4	1	2	1	2		1	
PRACTICAS	267	22	79	139	23	4					
FORMACION	413	268	60	24	18	9	19	7	3	4	1
OTROS CONTRATOS	22.486	1.257	2.121	2.422	2.778	3.138	3.285	2.979	2.181	1.411	914
TOTAL CONTRATOS INICIALES	1.249.248	56.774	137.427	182.223	183.820	186.630	173.226	143.843	94.039	55.390	35.876
CONVERTIDOS EN INDEFINIDOS	13.592	343	1.824	3.046	2.683	2.198	1.517	925	551	342	163
TOTAL CONTRATOS	1.262.840	57.117	139.251	185.269	186.503	188.828	174.743	144.768	94.590	55.732	36.039
HOMBRES											
INDEFINIDO ORDINARIO	16.588	372	1.409	2.609	2.744	2.751	2.502	1.990	1.364	577	270
INDEFINIDO FOMENTO EMPLEO	1.992	63	143	223	91	50	57	541	387	291	146
MINUSVALIDOS	102	3	6	13	9	17	10	17	19	4	4
OBRA O SERVICIO	308.441	15.643	39.577	57.383	52.953	44.561	35.566	27.892	18.522	10.051	6.293
EVENTUAL CIRCUNSTANCIAS DE LA PRO	387.641	19.388	39.739	51.279	52.636	54.515	53.770	49.107	33.734	20.323	13.150
INTERINIDAD	1.845	91	231	272	257	245	228	241	175	84	21
TEMPORAL MINUSVALIDOS	88	5	6	17	15	6	22	11	5	1	
TEMP. DE INSERCIÓN											
RELEVO	90	6	13	22	17	10	8	4	5	3	2
JUBILACION PARCIAL	99								4	2	93
SUST. JUBILACION 64 AÑOS	9		1	3		2		2		1	
PRACTICAS	145	15	55	60	12	3					
FORMACION	333	238	46	18	11	5	12		1	2	
OTROS CONTRATOS	12.416	879	1.269	1.334	1.468	1.618	1.685	1.638	1.257	802	466
TOTAL CONTRATOS INICIALES	729.789	36.703	82.495	113.233	110.213	103.783	93.860	81.443	55.473	32.141	20.445
CONVERTIDOS EN INDEFINIDOS	10.591	271	1.378	2.344	2.094	1.756	1.204	710	440	264	130
TOTAL CONTRATOS	740.380	36.974	83.873	115.577	112.307	105.539	95.064	82.153	55.913	32.405	20.575
MUJERES											
INDEFINIDO ORDINARIO	3.611	126	503	709	629	559	419	263	205	118	80
INDEFINIDO FOMENTO EMPLEO	1.242	36	149	254	184	145	114	170	102	63	25
MINUSVALIDOS	21		3	2	1	6	1	3	1	3	1
OBRA O SERVICIO	203.989	9.826	26.266	32.190	31.465	32.586	27.580	20.398	12.216	7.094	4.368
EVENTUAL CIRCUNSTANCIAS DE LA PRO	299.455	9.646	26.993	34.473	39.869	47.890	49.532	40.144	25.066	15.345	10.497
INTERINIDAD	818	22	121	175	124	126	110	71	49	12	8
TEMPORAL MINUSVALIDOS	20		4	2	2	5	2	1	1	3	
TEMP. DE INSERCIÓN											
RELEVO	25		3	11	4	5		2			
JUBILACION PARCIAL	3										3
SUST. JUBILACION 64 AÑOS	3			1	1		1				
PRACTICAS	122	7	24	79	11	1					
FORMACION	80	30	14	6	7	4	7	7	2	2	1
OTROS CONTRATOS	10.070	378	852	1.088	1.310	1.520	1.600	1.341	924	609	448
TOTAL CONTRATOS INICIALES	519.459	20.071	54.932	68.990	73.607	82.847	79.366	62.400	38.566	23.249	15.431
CONVERTIDOS EN INDEFINIDOS	3.001	72	446	702	589	442	313	215	111	78	33
TOTAL CONTRATOS	522.460	20.143	55.378	69.692	74.196	83.289	79.679	62.615	38.677	23.327	15.464

3.2A CONTRATOS DE TRABAJO EN EL SECTOR AGRICULTURA SEGÚN NIVEL DE ESTUDIOS TERMINADOS POR SEXO Y TIPO DE CONTRATOS. AÑO

SEPTIEMBRE 2006

	TOTAL	ANALFA- BETOS	ESTUDIOS PRIMARIOS	EST. SECUNDARIOS		EST. POSTSECUNDARIOS		
				PROGRAMAS F.P.	EDUCACION GENERAL	TEC. PROF. SU P.	PRIMER CICLO	SEGUNDO Y TERCER CICLO
AMBOS SEXOS								
INDEFINIDO ORDINARIO	20.199	3.512	4.121	586	11.135	460	173	212
INDEFINIDO FOMENTO EMPLEO	3.234	420	510	88	2.021	75	55	65
MINUSVALIDOS	123	12	9		96	2		4
OBRA O SERVICIO	512.430	133.694	140.089	5.829	226.368	3.084	1.835	1.531
EVENTUAL CIRCUNSTANCIAS DE LA PI	687.096	78.185	186.989	13.170	396.863	7.467	2.919	1.503
INTERINIDAD	2.663	346	168	137	1.699	188	47	78
TEMPORAL MINUSVALIDOS	108	14	12	3	74	2	2	1
TEMP. DE INSERCIÓN								
RELEVO	115	17	3	2	79	9	1	4
JUBILACION PARCIAL	102	13	9	1	75	2	1	1
SUST. JUBILACION 64 AÑOS	12	1		1	9			1
PRACTICAS	267			41		48	54	124
FORMACION	413	26	65	8	310	4		
OTROS CONTRATOS	22.486	909	5.218	513	15.438	294	85	29
TOTAL CONTRATOS INICIALES	1.249.248	217.149	337.193	20.379	654.167	11.635	5.172	3.553
CONVERTIDOS EN INDEFINIDOS	13.592	2.645	2.645	309	7.365	235	201	192
TOTAL CONTRATOS	1.262.840	219.794	339.838	20.688	661.532	11.870	5.373	3.745
HOMBRES								
INDEFINIDO ORDINARIO	16.588	2.727	3.362	535	9.291	413	127	133
INDEFINIDO FOMENTO EMPLEO	1.992	250	325	50	1.282	42	16	27
MINUSVALIDOS	102	12	8		77	2		3
OBRA O SERVICIO	308.441	83.048	89.214	3.207	129.584	1.607	944	837
EVENTUAL CIRCUNSTANCIAS DE LA PI	387.641	48.680	120.240	5.760	207.858	3.179	1.252	672
INTERINIDAD	1.845	199	139	95	1.208	148	23	33
TEMPORAL MINUSVALIDOS	88	12	10	3	59	2	1	1
TEMP. DE INSERCIÓN								
RELEVO	90	13	3		64	6	1	3
JUBILACION PARCIAL	99	13	9	1	72	2	1	1
SUST. JUBILACION 64 AÑOS	9	1		1	6			1
PRACTICAS	145			27		27	36	55
FORMACION	333	25	56	4	246	2		
OTROS CONTRATOS	12.416	693	3.409	237	7.912	107	38	20
TOTAL CONTRATOS INICIALES	729.789	135.673	216.775	9.920	357.659	5.537	2.439	1.786
CONVERTIDOS EN INDEFINIDOS	10.591	2.128	2.137	209	5.762	133	115	107
TOTAL CONTRATOS	740.380	137.801	218.912	10.129	363.421	5.670	2.554	1.893
MUJERES								
INDEFINIDO ORDINARIO	3.611	785	759	51	1.844	47	46	79
INDEFINIDO FOMENTO EMPLEO	1.242	170	185	38	739	33	39	38
MINUSVALIDOS	21		1		19			1
OBRA O SERVICIO	203.989	50.646	50.875	2.622	96.784	1.477	891	694
EVENTUAL CIRCUNSTANCIAS DE LA PI	299.455	29.505	66.749	7.410	189.005	4.288	1.667	831
INTERINIDAD	818	147	29	42	491	40	24	45
TEMPORAL MINUSVALIDOS	20	2	2		15		1	
TEMP. DE INSERCIÓN								
RELEVO	25	4		2	15	3		1
JUBILACION PARCIAL	3				3			
SUST. JUBILACION 64 AÑOS	3				3			
PRACTICAS	122			14		21	18	69
FORMACION	80	1	9	4	64	2		
OTROS CONTRATOS	10.070	216	1.809	276	7.526	187	47	9
TOTAL CONTRATOS INICIALES	519.459	81.476	120.418	10.459	296.508	6.098	2.733	1.767
CONVERTIDOS EN INDEFINIDOS	3.001	517	508	100	1.603	102	86	85
TOTAL CONTRATOS	522.460	81.993	120.926	10.559	298.111	6.200	2.819	1.852

3.3A CONTRATOS DE TRABAJO EN EL SECTOR AGRICULTURA SEGUN GRUPO PRINCIPAL DE OCUPACION DEL PUESTO POR SEXO Y TIPO DE CONTRATO. AÑO

SEPTIEMBRE 2006

TOTAL	A. DIR.ADM.PUB Y EMP>=10 AS.	B. GER. EMPR. <10 ASAL.	C. GER.EMP.S IN ASAL.	D. TIT.SEG.Y TER.CICLO UNIV.	E. TIT.PRIMER CICLO UNIV.	F. TEC.Y PROF. DE APOYO	G. EMP.DE TIPO ADM.	H. TRAB.SERV. REST.Y PERS.	J. TR.SER.PR.Y SEGURIDAD	
AMBOS SEXOS										
INDEFINIDO ORDINARIO	20.199	56	39	5	101	80	1.183	289	204	355
INDEFINIDO FOMENTO EMPLEO	3.234	14	7		25	16	135	166	33	61
MINUSVALIDOS	123				1	1	4	4		8
OBRA O SERVICIO	512.430	41	25	1	626	576	2.591	1.228	339	840
EVENTUAL CIRCUNSTANCIAS DE LA	687.096	27	31	3	219	194	1.124	1.367	304	436
INTERINIDAD	2.663	1			22	13	223	128	74	170
TEMPORAL MINUSVALIDOS	108						4	3	1	1
TEMP. DE INSERCIÓN										
RELEVO	115	1			1		7	7		
JUBILACION PARCIAL	102	1			1		6	4	1	1
SUST. JUBILACION 64 AÑOS	12				1					
PRACTICAS	267				90	63	50	31		
FORMACION	413						4	18	1	
OTROS CONTRATOS	22.486	5	2		1		46	2	2	18
TOTAL CONTRATOS INICIALES	1.249.248	146	104	9	1.088	943	5.377	3.247	959	1.890
CONVERTIDOS EN INDEFINIDOS	13.592	12	5	1	113	98	254	384	31	65
TOTAL CONTRATOS	1.262.840	158	109	10	1.201	1.041	5.631	3.631	990	1.955
HOMBRES										
INDEFINIDO ORDINARIO	16.588	43	33	5	66	56	1.114	104	198	322
INDEFINIDO FOMENTO EMPLEO	1.992	7	4		10	7	102	31	22	47
MINUSVALIDOS	102				1	1	3	2		8
OBRA O SERVICIO	308.441	26	20	1	317	372	2.137	406	237	762
EVENTUAL CIRCUNSTANCIAS DE LA	387.641	15	20	3	109	123	796	348	139	408
INTERINIDAD	1.845				9	9	181	14	57	153
TEMPORAL MINUSVALIDOS	88						3			1
TEMP. DE INSERCIÓN										
RELEVO	90	1			1		6	2		
JUBILACION PARCIAL	99	1			1		6	4	1	1
SUST. JUBILACION 64 AÑOS	9				1					
PRACTICAS	145				46	35	25	12		
FORMACION	333						4	10		
OTROS CONTRATOS	12.416	3	2				44		1	18
TOTAL CONTRATOS INICIALES	729.789	96	79	9	561	603	4.421	933	655	1.720
CONVERTIDOS EN INDEFINIDOS	10.591	5	2	1	66	71	174	115	17	61
TOTAL CONTRATOS	740.380	101	81	10	627	674	4.595	1.048	672	1.781
MUJERES										
INDEFINIDO ORDINARIO	3.611	13	6		35	24	69	185	6	33
INDEFINIDO FOMENTO EMPLEO	1.242	7	3		15	9	33	135	11	14
MINUSVALIDOS	21						1	2		
OBRA O SERVICIO	203.989	15	5		309	204	454	822	102	78
EVENTUAL CIRCUNSTANCIAS DE LA	299.455	12	11		110	71	328	1.019	165	28
INTERINIDAD	818	1			13	4	42	114	17	17
TEMPORAL MINUSVALIDOS	20						1	3	1	
TEMP. DE INSERCIÓN										
RELEVO	25						1	5		
JUBILACION PARCIAL	3									
SUST. JUBILACION 64 AÑOS	3									
PRACTICAS	122				44	28	25	19		
FORMACION	80							8	1	
OTROS CONTRATOS	10.070	2			1		2	2	1	
TOTAL CONTRATOS INICIALES	519.459	50	25		527	340	956	2.314	304	170
CONVERTIDOS EN INDEFINIDOS	3.001	7	3		47	27	80	269	14	4
TOTAL CONTRATOS	522.460	57	28		574	367	1.036	2.583	318	174

3.3A CONTRATOS DE TRABAJO EN EL SECTOR AGRICULTURA SEGUN GRUPO PRINCIPAL DE OCUPACION DEL PUESTO POR SEXO Y TIPO DE CONTRATO. AÑO (Continuación)

SEPTIEMBRE 2006

K. DEP., COMER. Y ASIMIL.	L. TR. C. AGR. Y PESCA	M. TR. C. CONS EXC. MAQ.	N. TR. C. IND. Y ASIMIL.	P. TR. C. ART. GR. TEX, ETC	Q. OP. MAQ. FIJ MONT. Y ENS.	R. COND. Y OP. MAQ. MOVIL	S. TR. N/C SER. EXC. TTES.	T. PEONES	U. FUERZAS ARMADAS
AMBOS SEXOS									
INDEFINIDO ORDINARIO	21	8.046	41	41	38	142	737	331	8.490
INDEFINIDO FOMENTO EMPLEO	16	908	15	7	16	66	177	110	1.462
MINUSVALIDOS	2	34			1		9	7	52
OBRA O SERVICIO	94	103.978	1.038	426	1.977	835	7.433	1.775	388.493
EVENTUAL CIRCUNSTANCIAS DE L	293	255.358	333	294	513	276	10.279	1.432	414.549
INTERINIDAD	24	847	6	4	37	38	51	343	682
TEMPORAL MINUSVALIDOS		39	1				4	14	41
TEMP. DE INSERCIÓN									
RELEVO		41		1	2	1	6	5	43
JUBILACION PARCIAL		37	1	2	4	1	9	2	32
SUST. JUBILACION 64 AÑOS		4					3	1	3
PRACTICAS	1	26	4	1			1		
FORMACION	9	295	45	15	2	11	13		
OTROS CONTRATOS	1	12.607	1		187	44	257	188	9.125
TOTAL CONTRATOS INICIALES	461	382.220	1.485	791	2.777	1.414	18.979	4.208	822.972
CONVERTIDOS EN INDEFINIDOS	66	3.037	80	89	52	58	587	226	8.430
TOTAL CONTRATOS	527	385.257	1.565	880	2.829	1.472	19.566	4.434	831.402
HOMBRES									
INDEFINIDO ORDINARIO	13	7.319	37	39	26	130	726	209	6.148
INDEFINIDO FOMENTO EMPLEO	5	676	10	7	7	19	172	47	819
MINUSVALIDOS	1	33			1		9	6	37
OBRA O SERVICIO	40	59.650	960	399	1.558	411	7.241	1.073	232.745
EVENTUAL CIRCUNSTANCIAS DE L	94	144.281	297	279	378	115	9.953	770	229.477
INTERINIDAD	3	737	5	4	18	32	47	147	429
TEMPORAL MINUSVALIDOS		34	1				4	10	35
TEMP. DE INSERCIÓN									
RELEVO		33		1	2	1	5	5	33
JUBILACION PARCIAL		37	1	2	3	1	9	1	31
SUST. JUBILACION 64 AÑOS		3					3		2
PRACTICAS		21	4	1			1		
FORMACION	4	252	27	12	1	10	13		
OTROS CONTRATOS		6.816	1		184	43	252	15	5.037
TOTAL CONTRATOS INICIALES	160	219.892	1.343	744	2.178	762	18.435	2.283	474.793
CONVERTIDOS EN INDEFINIDOS	21	2.594	73	85	39	37	567	124	6.538
TOTAL CONTRATOS	181	222.486	1.416	829	2.217	799	19.002	2.407	481.331
MUJERES									
INDEFINIDO ORDINARIO	8	727	4	2	12	12	11	122	2.342
INDEFINIDO FOMENTO EMPLEO	11	232	5		9	47	5	63	643
MINUSVALIDOS	1	1						1	15
OBRA O SERVICIO	54	44.328	78	27	419	424	192	702	155.748
EVENTUAL CIRCUNSTANCIAS DE L	199	111.077	36	15	135	161	326	662	185.072
INTERINIDAD	21	110	1		19	6	4	196	253
TEMPORAL MINUSVALIDOS		5						4	6
TEMP. DE INSERCIÓN									
RELEVO		8					1		10
JUBILACION PARCIAL					1			1	1
SUST. JUBILACION 64 AÑOS		1						1	1
PRACTICAS	1	5							
FORMACION	5	43	18	3	1	1			
OTROS CONTRATOS	1	5.791			3	1	5	173	4.088
TOTAL CONTRATOS INICIALES	301	162.328	142	47	599	652	544	1.925	348.179
CONVERTIDOS EN INDEFINIDOS	45	443	7	4	13	21	20	102	1.892
TOTAL CONTRATOS	346	162.771	149	51	612	673	564	2.027	350.071

3.4A CONTRATOS DE TRABAJO EN EL SECTOR AGRICULTURA SEGÚN DURACIÓN POR SEXO Y TIPO DE CONTRATO. AÑO

SEPTIEMBRE 2006

	TOTAL	≤ 7 DIAS	> 7 Y ≤ 15 DIAS	>15 DIAS Y ≤ 1 MES	> 1 Y ≤ 3 MESES	> 3 Y ≤ 6 MESES	> 6 Y ≤ 12 MESES	> 12 MESES	INDETERMINADOS	INDEFINIDOS	DURACION MEDIA EN DIAS
AMBOS SEXOS											
INDEFINIDO ORDINARIO	20.199									20.199	
INDEFINIDO FOMENTO EMPLEO	3.234									3.234	
MINUSVALIDOS	123									123	
OBRA O SERVICIO	512.430	4.005	4.354	13.382	4.532	2.988	5.053	343	477.773		86,15
EVENTUAL CIRCUNSTANCIAS DE	687.096	148.550	92.498	386.158	37.070	19.113	3.665	42			26,62
INTERINIDAD	2.663	63	122	277	255	104	21	10	1.811		66,79
TEMPORAL MINUSVALIDOS	108						101	7			365,38
TEMP. DE INSERCIÓN											
SUST. JUBILACION 64 AÑOS	115	1		1		3	1	109			1.188,55
RELEVO	102					1	2	80	19		1.237,36
JUBILACION PARCIAL	12						11	1			360,08
PRACTICAS	267					181	63	23			237,39
FORMACION	413					321	86	6			215,22
OTROS CONTRATOS	22.486	871	859	1.614	235	55	72	13	18.767		28,08
TOTAL CONTRATOS INICIALES	1.249.248	153.490	97.833	401.432	42.092	22.766	9.075	634	498.370	23.556	30,07
CONVERTIDOS EN INDEFINIDOS	13.592									13.592	
TOTAL CONTRATOS	1.262.840	153.490	97.833	401.432	42.092	22.766	9.075	634	498.370	37.148	30,07
HOMBRES											
INDEFINIDO ORDINARIO	16.588									16.588	
INDEFINIDO FOMENTO EMPLEO	1.992									1.992	
MINUSVALIDOS	102									102	
OBRA O SERVICIO	308.441	1.744	1.754	6.344	2.633	2.116	3.220	255	290.375		103,98
EVENTUAL CIRCUNSTANCIAS DE	387.641	76.579	43.808	224.085	25.928	14.413	2.797	31			30,03
INTERINIDAD	1.845	21	79	170	186	49	13	5	1.322		67,06
TEMPORAL MINUSVALIDOS	88						82	6			366,26
TEMP. DE INSERCIÓN											
SUST. JUBILACION 64 AÑOS	90	1		1		2	1	85			1.148,90
RELEVO	99					1	2	77	19		1.246,31
JUBILACION PARCIAL	9						8	1			360,11
PRACTICAS	145					102	30	13			238,66
FORMACION	333					280	49	4			203,07
OTROS CONTRATOS	12.416	306	315	911	125	24	13	3	10.719		25,54
TOTAL CONTRATOS INICIALES	729.789	78.651	45.956	231.511	28.872	16.987	6.215	480	302.435	18.682	34,11
CONVERTIDOS EN INDEFINIDOS	10.591									10.591	
TOTAL CONTRATOS	740.380	78.651	45.956	231.511	28.872	16.987	6.215	480	302.435	29.273	34,11
MUJERES											
INDEFINIDO ORDINARIO	3.611									3.611	
INDEFINIDO FOMENTO EMPLEO	1.242									1.242	
MINUSVALIDOS	21									21	
OBRA O SERVICIO	203.989	2.261	2.600	7.038	1.899	872	1.833	88	187.398		66,73
EVENTUAL CIRCUNSTANCIAS DE	299.455	71.971	48.690	162.073	11.142	4.700	868	11			22,20
INTERINIDAD	818	42	43	107	69	55	8	5	489		66,37
TEMPORAL MINUSVALIDOS	20						19	1			361,50
TEMP. DE INSERCIÓN											
SUST. JUBILACION 64 AÑOS	25					1		24			1.331,28
RELEVO	3							3			998,67
JUBILACION PARCIAL	3						3				360,00
PRACTICAS	122					79	33	10			235,88
FORMACION	80					41	37	2			265,80
OTROS CONTRATOS	10.070	565	544	703	110	31	59	10	8.048		30,20
TOTAL CONTRATOS INICIALES	519.459	74.839	51.877	169.921	13.220	5.779	2.860	154	195.935	4.874	24,90
CONVERTIDOS EN INDEFINIDOS	3.001									3.001	
TOTAL CONTRATOS	522.460	74.839	51.877	169.921	13.220	5.779	2.860	154	195.935	7.875	24,90

4.1A CONTRATOS DE TRABAJO EN EL SECTOR INDUSTRIA SEGÚN EDAD POR SEXO Y TIPO DE CONTRATOS. AÑO

SEPTIEMBRE 2006

	TOTAL EDAD	DE 16 A 19 AÑOS	DE 20 A 24 AÑOS	DE 25 A 29 AÑOS	DE 30 A 34 AÑOS	DE 35 A 39 AÑOS	DE 40 A 44 AÑOS	DE 45 A 49 AÑOS	DE 50 A 54 AÑOS	DE 55 A 59 AÑOS	MAYOR DE 59 AÑOS
AMBOS SEXOS											
INDEFINIDO ORDINARIO	47.802	1.263	5.006	10.430	11.431	7.995	5.394	2.776	1.590	988	929
INDEFINIDO FOMENTO EMPLEO	25.726	858	3.070	4.462	2.341	1.517	1.166	5.462	3.426	2.538	886
MINUSVALIDOS	1.116	29	97	131	159	163	146	159	124	71	37
OBRA O SERVICIO	265.560	20.575	52.530	54.338	40.861	31.700	25.574	19.459	11.616	6.430	2.477
EVENTUAL CIRCUNSTANCIAS DE LA PRO	459.921	46.148	99.519	100.718	73.317	51.506	38.424	26.164	14.450	7.261	2.414
INTERINIDAD	39.061	2.130	9.339	10.622	6.643	4.253	2.922	1.864	791	404	93
TEMPORAL MINUSVALIDOS	1.646	59	178	293	256	265	228	192	100	53	22
TEMP. DE INSERCIÓN											
RELEVO	9.561	228	1.709	3.205	2.042	1.018	660	351	208	102	38
JUBILACION PARCIAL	8.744							24	12	166	8.542
SUST. JUBILACION 64 AÑOS	244	16	51	44	48	22	33	12	13	2	3
PRACTICAS	9.223	1.060	4.650	3.112	347	37	8	5	2	1	1
FORMACION	11.846	10.277	1.355	89	41	32	30	13	6	2	1
OTROS CONTRATOS	1.982	371	575	414	227	141	92	76	49	21	16
TOTAL CONTRATOS INICIALES	882.432	83.014	178.079	187.858	137.713	98.649	74.677	56.557	32.387	18.039	15.459
CONVERTIDOS EN INDEFINIDOS	113.624	4.928	21.245	30.154	22.503	14.716	10.140	5.317	2.762	1.375	484
TOTAL CONTRATOS	996.056	87.942	199.324	218.012	160.216	113.365	84.817	61.874	35.149	19.414	15.943
HOMBRES											
INDEFINIDO ORDINARIO	33.579	914	3.473	6.933	7.965	5.838	3.901	1.943	1.132	713	767
INDEFINIDO FOMENTO EMPLEO	13.317	433	1.352	1.861	538	252	248	3.518	2.433	1.972	710
MINUSVALIDOS	860	26	77	98	109	125	113	131	97	53	31
OBRA O SERVICIO	177.098	15.035	36.276	36.515	27.504	20.727	15.475	11.517	7.503	4.624	1.922
EVENTUAL CIRCUNSTANCIAS DE LA PRO	299.636	34.730	66.441	64.464	47.279	32.260	22.645	15.469	9.361	5.103	1.884
INTERINIDAD	20.472	1.308	5.397	5.783	3.279	1.945	1.217	823	406	251	63
TEMPORAL MINUSVALIDOS	1.210	42	113	212	192	191	176	150	75	41	18
TEMP. DE INSERCIÓN											
RELEVO	7.920	202	1.487	2.587	1.668	840	541	291	177	92	35
JUBILACION PARCIAL	8.227							16	11	154	8.046
SUST. JUBILACION 64 AÑOS	208	15	45	33	43	20	27	9	11	2	3
PRACTICAS	6.405	892	3.259	1.984	232	28	5	2	2	1	
FORMACION	10.156	8.990	1.022	63	27	14	22	11	4	2	1
OTROS CONTRATOS	1.000	165	226	210	124	95	63	54	33	19	11
TOTAL CONTRATOS INICIALES	580.088	62.752	119.168	120.743	88.960	62.335	44.433	33.934	21.245	13.027	13.491
CONVERTIDOS EN INDEFINIDOS	81.968	4.127	15.614	20.802	16.231	10.748	7.077	3.745	2.080	1.133	411
TOTAL CONTRATOS	662.056	66.879	134.782	141.545	105.191	73.083	51.510	37.679	23.325	14.160	13.902
MUJERES											
INDEFINIDO ORDINARIO	14.223	349	1.533	3.497	3.466	2.157	1.493	833	458	275	162
INDEFINIDO FOMENTO EMPLEO	12.409	425	1.718	2.601	1.803	1.265	918	1.944	993	566	176
MINUSVALIDOS	256	3	20	33	50	38	33	28	27	18	6
OBRA O SERVICIO	88.462	5.540	16.254	17.823	13.357	10.973	10.099	7.942	4.113	1.806	555
EVENTUAL CIRCUNSTANCIAS DE LA PRO	160.285	11.418	33.078	36.254	26.038	19.246	15.779	10.695	5.089	2.158	530
INTERINIDAD	18.589	822	3.942	4.839	3.364	2.308	1.705	1.041	385	153	30
TEMPORAL MINUSVALIDOS	436	17	65	81	64	74	52	42	25	12	4
TEMP. DE INSERCIÓN											
RELEVO	1.641	26	222	618	374	178	119	60	31	10	3
JUBILACION PARCIAL	517							8	1	12	496
SUST. JUBILACION 64 AÑOS	36	1	6	11	5	2	6	3	2		
PRACTICAS	2.818	168	1.391	1.128	115	9	3	3			1
FORMACION	1.690	1.287	333	26	14	18	8	2	2		
OTROS CONTRATOS	982	206	349	204	103	46	29	22	16	2	5
TOTAL CONTRATOS INICIALES	302.344	20.262	58.911	67.115	48.753	36.314	30.244	22.623	11.142	5.012	1.968
CONVERTIDOS EN INDEFINIDOS	31.656	801	5.631	9.352	6.272	3.968	3.063	1.572	682	242	73
TOTAL CONTRATOS	334.000	21.063	64.542	76.467	55.025	40.282	33.307	24.195	11.824	5.254	2.041

4.2A CONTRATOS DE TRABAJO EN EL SECTOR INDUSTRIA SEGÚN NIVEL DE ESTUDIOS TERMINADOS POR SEXO Y TIPO DE CONTRATOS. AÑO

SEPTIEMBRE 2006

	TOTAL	ANALFA- BETOS	ESTUDIOS PRIMARIOS	EST. SECUNDARIOS		EST. POSTSECUNDARIOS		
				PROGRAMAS F.P.	EDUCACION GENERAL	TEC. PROF. SU P.	PRIMER CICLO	SEGUNDO Y TERCER CICLO
AMBOS SEXOS								
INDEFINIDO ORDINARIO	47.802	2.640	2.576	2.721	28.020	3.006	2.623	6.216
INDEFINIDO FOMENTO EMPLEO	25.726	1.407	1.477	1.473	17.835	1.325	756	1.453
MINUSVALIDOS	1.116	62	48	65	829	50	31	31
OBRA O SERVICIO	265.560	23.542	23.887	13.868	184.766	10.798	3.813	4.886
EVENTUAL CIRCUNSTANCIAS DE LA PI	459.921	29.179	30.559	28.294	329.433	24.217	7.813	10.426
INTERINIDAD	39.061	1.538	1.343	4.050	24.180	4.628	1.281	2.041
TEMPORAL MINUSVALIDOS	1.646	91	78	112	1.249	69	22	25
TEMP. DE INSERCIÓN								
RELEVO	9.561	181	223	939	5.340	1.655	515	708
JUBILACION PARCIAL	8.744	2.018	804	361	5.109	209	131	112
SUST. JUBILACION 64 AÑOS	244	4	11	13	186	15	10	5
PRACTICAS	9.223			2.399		2.819	1.414	2.591
FORMACION	11.846	695	1.304	191	9.589	49	10	8
OTROS CONTRATOS	1.982	44	59	101	1.460	126	70	122
TOTAL CONTRATOS INICIALES	882.432	61.401	62.369	54.587	607.996	48.966	18.489	28.624
CONVERTIDOS EN INDEFINIDOS	113.624	6.522	6.687	7.151	75.486	8.646	3.685	5.447
TOTAL CONTRATOS	996.056	67.923	69.056	61.738	683.482	57.612	22.174	34.071
HOMBRES								
INDEFINIDO ORDINARIO	33.579	1.925	1.768	1.987	19.822	2.225	1.826	4.026
INDEFINIDO FOMENTO EMPLEO	13.317	801	873	726	9.385	649	323	560
MINUSVALIDOS	860	46	38	49	649	38	17	23
OBRA O SERVICIO	177.098	15.994	16.783	10.180	122.230	7.404	2.135	2.372
EVENTUAL CIRCUNSTANCIAS DE LA PI	299.636	20.373	21.658	17.732	215.185	15.256	4.134	5.298
INTERINIDAD	20.472	616	816	2.422	12.685	2.771	460	702
TEMPORAL MINUSVALIDOS	1.210	65	64	75	925	55	11	15
TEMP. DE INSERCIÓN								
RELEVO	7.920	154	197	782	4.504	1.437	369	477
JUBILACION PARCIAL	8.227	1.916	742	342	4.797	204	122	104
SUST. JUBILACION 64 AÑOS	208	4	10	9	163	12	7	3
PRACTICAS	6.405			1.987		2.015	951	1.452
FORMACION	10.156	590	1.168	138	8.212	33	8	7
OTROS CONTRATOS	1.000	34	32	49	731	63	29	62
TOTAL CONTRATOS INICIALES	580.088	42.518	44.149	36.478	399.288	32.162	10.392	15.101
CONVERTIDOS EN INDEFINIDOS	81.968	5.016	5.241	5.040	55.294	6.125	2.277	2.975
TOTAL CONTRATOS	662.056	47.534	49.390	41.518	454.582	38.287	12.669	18.076
MUJERES								
INDEFINIDO ORDINARIO	14.223	715	808	734	8.198	781	797	2.190
INDEFINIDO FOMENTO EMPLEO	12.409	606	604	747	8.450	676	433	893
MINUSVALIDOS	256	16	10	16	180	12	14	8
OBRA O SERVICIO	88.462	7.548	7.104	3.688	62.536	3.394	1.678	2.514
EVENTUAL CIRCUNSTANCIAS DE LA PI	160.285	8.806	8.901	10.562	114.248	8.961	3.679	5.128
INTERINIDAD	18.589	922	527	1.628	11.495	1.857	821	1.339
TEMPORAL MINUSVALIDOS	436	26	14	37	324	14	11	10
TEMP. DE INSERCIÓN								
RELEVO	1.641	27	26	157	836	218	146	231
JUBILACION PARCIAL	517	102	62	19	312	5	9	8
SUST. JUBILACION 64 AÑOS	36		1	4	23	3	3	2
PRACTICAS	2.818			412		804	463	1.139
FORMACION	1.690	105	136	53	1.377	16	2	1
OTROS CONTRATOS	982	10	27	52	729	63	41	60
TOTAL CONTRATOS INICIALES	302.344	18.883	18.220	18.109	208.708	16.804	8.097	13.523
CONVERTIDOS EN INDEFINIDOS	31.656	1.506	1.446	2.111	20.192	2.521	1.408	2.472
TOTAL CONTRATOS	334.000	20.389	19.666	20.220	228.900	19.325	9.505	15.995

4.3A CONTRATOS DE TRABAJO EN EL SECTOR INDUSTRIA SEGUN GRUPO PRINCIPAL DE OCUPACION DEL PUESTO POR SEXO Y TIPO DE CONTRATO. AÑO

SEPTIEMBRE 2006

TOTAL	A. DIR.ADM.PUB Y EMP>=10 AS.	B. GER. EMPR. <10 ASAL.	C. GER.EMP.S IN ASAL.	D. TIT.SEG.Y TER.CICLO UNIV.	E. TIT.PRIMER CICLO UNIV.	F. TEC.Y PROF. DE APOYO	G. EMP.DE TIPO ADM.	H. TRAB.SERV. REST.Y PERS.	J. TR.SER.PR.Y SEGURIDAD	
AMBOS SEXOS										
INDEFINIDO ORDINARIO	47.802	1.841	259	3	3.253	1.191	7.054	4.617	559	31
INDEFINIDO FOMENTO EMPLEO	25.726	402	35	1	619	281	2.682	2.817	199	15
MINUSVALIDOS	1.116	17			15	7	95	172	4	3
OBRA O SERVICIO	265.560	257	33	14	2.360	1.138	9.249	8.819	1.241	358
EVENTUAL CIRCUNSTANCIAS DE LA	459.921	746	72	64	4.284	1.955	21.448	27.022	3.565	276
INTERINIDAD	39.061	27	4	7	809	206	2.146	4.229	245	46
TEMPORAL MINUSVALIDOS	1.646	1			7	11	77	106	2	7
TEMP. DE INSERCIÓN										
RELEVO	9.561	67	7		210	172	856	492	8	10
JUBILACION PARCIAL	8.744	99	11	1	137	111	918	472	11	9
SUST. JUBILACION 64 AÑOS	244	1			3	4	20	19		
PRACTICAS	9.223	35	1		1.818	1.014	2.676	901	9	2
FORMACION	11.846			1	13	1	287	436	37	1
OTROS CONTRATOS	1.982	55	14		43	2	1.552	31		
TOTAL CONTRATOS INICIALES	882.432	3.548	436	91	13.571	6.093	49.060	50.133	5.880	758
CONVERTIDOS EN INDEFINIDOS	113.624	428	31	12	2.871	1.432	9.404	10.202	516	69
TOTAL CONTRATOS	996.056	3.976	467	103	16.442	7.525	58.464	60.335	6.396	827
HOMBRES										
INDEFINIDO ORDINARIO	33.579	1.506	222	2	2.247	961	4.854	1.803	329	28
INDEFINIDO FOMENTO EMPLEO	13.317	285	26	1	296	159	1.413	537	41	14
MINUSVALIDOS	860	15			14	5	73	95	1	3
OBRA O SERVICIO	177.098	172	21	14	1.330	785	6.326	2.591	344	302
EVENTUAL CIRCUNSTANCIAS DE LA	299.636	555	56	64	2.388	1.436	13.723	7.403	1.330	231
INTERINIDAD	20.472	10	2	7	323	83	780	772	33	43
TEMPORAL MINUSVALIDOS	1.210	1			4	8	65	53		7
TEMP. DE INSERCIÓN										
RELEVO	7.920	46	6		157	128	646	244	5	10
JUBILACION PARCIAL	8.227	94	11	1	128	103	857	357	7	9
SUST. JUBILACION 64 AÑOS	208	1			2	4	14	8		
PRACTICAS	6.405	14			1.090	723	1.738	262	2	1
FORMACION	10.156			1	12		242	199	14	1
OTROS CONTRATOS	1.000	50	12		27	2	741	10		
TOTAL CONTRATOS INICIALES	580.088	2.749	356	90	8.018	4.397	31.472	14.334	2.106	649
CONVERTIDOS EN INDEFINIDOS	81.968	323	25	12	1.832	1.080	6.256	3.003	234	64
TOTAL CONTRATOS	662.056	3.072	381	102	9.850	5.477	37.728	17.337	2.340	713
MUJERES										
INDEFINIDO ORDINARIO	14.223	335	37	1	1.006	230	2.200	2.814	230	3
INDEFINIDO FOMENTO EMPLEO	12.409	117	9		323	122	1.269	2.280	158	1
MINUSVALIDOS	256	2			1	2	22	77	3	
OBRA O SERVICIO	88.462	85	12		1.030	353	2.923	6.228	897	56
EVENTUAL CIRCUNSTANCIAS DE LA	160.285	191	16		1.896	519	7.725	19.619	2.235	45
INTERINIDAD	18.589	17	2		486	123	1.366	3.457	212	3
TEMPORAL MINUSVALIDOS	436				3	3	12	53	2	
TEMP. DE INSERCIÓN										
RELEVO	1.641	21	1		53	44	210	248	3	
JUBILACION PARCIAL	517	5			9	8	61	115	4	
SUST. JUBILACION 64 AÑOS	36				1		6	11		
PRACTICAS	2.818	21	1		728	291	938	639	7	1
FORMACION	1.690				1	1	45	237	23	
OTROS CONTRATOS	982	5	2		16		811	21		
TOTAL CONTRATOS INICIALES	302.344	799	80	1	5.553	1.696	17.588	35.799	3.774	109
CONVERTIDOS EN INDEFINIDOS	31.656	105	6		1.039	352	3.148	7.199	282	5
TOTAL CONTRATOS	334.000	904	86	1	6.592	2.048	20.736	42.998	4.056	114

4.3A CONTRATOS DE TRABAJO EN EL SECTOR INDUSTRIA SEGUN GRUPO PRINCIPAL DE OCUPACION DEL PUESTO POR SEXO Y TIPO DE CONTRATO. AÑO (Continuación)

SEPTIEMBRE 2006

K. DEP., COMER Y ASIMIL.	L. TR. C. AGR. Y PESCA	M. TR. C. CONS EXC. MAQ.	N. TR. C. IND. Y ASIMIL.	P. TR. C. ART. GR. TEX, ETC	Q. OP. MAQ. FIJ MONT. Y ENS.	R. COND. Y OP. MAQ. MOVIL	S. TR. N/C SER. EXC. TTES.	T. PEONES	U. FUERZAS ARMADAS	
AMBOS SEXOS										
INDEFINIDO ORDINARIO	1.495	391	2.650	2.915	4.469	5.966	1.430	667	8.990	21
INDEFINIDO FOMENTO EMPLEO	1.271	55	1.570	1.601	3.512	3.571	808	637	5.640	10
MINUSVALIDOS	26	1	83	54	108	105	53	48	324	1
OBRA O SERVICIO	3.240	1.474	34.155	36.397	28.526	37.467	6.960	4.134	89.555	183
EVENTUAL CIRCUNSTANCIAS DE L	15.157	1.224	28.773	27.058	52.979	73.551	16.643	8.098	176.691	315
INTERINIDAD	1.714	50	512	806	3.237	7.352	1.136	1.451	15.067	17
TEMPORAL MINUSVALIDOS	37	24	95	59	102	140	44	88	846	
TEMP. DE INSERCIÓN										
RELEVO	48	4	297	1.004	398	2.225	234	65	3.464	
JUBILACION PARCIAL	59	4	292	1.023	369	2.228	188	60	2.752	
SUST. JUBILACION 64 AÑOS	1	1	13	37	19	30	12	2	82	
PRACTICAS	19	3	377	1.292	124	946	3	3		
FORMACION	380	40	4.901	2.334	1.861	1.507	46			1
OTROS CONTRATOS	85	1	19	11	19	17	1	16	116	
TOTAL CONTRATOS INICIALES	23.532	3.272	73.737	74.591	95.723	135.105	27.558	15.269	303.527	548
CONVERTIDOS EN INDEFINIDOS	3.108	246	9.409	8.635	9.866	14.215	4.304	1.661	37.196	19
TOTAL CONTRATOS	26.640	3.518	83.146	83.226	105.589	149.320	31.862	16.930	340.723	567
HOMBRES										
INDEFINIDO ORDINARIO	536	128	2.560	2.846	2.884	4.423	1.388	288	6.554	20
INDEFINIDO FOMENTO EMPLEO	161	34	1.441	1.518	1.649	1.952	733	164	2.887	6
MINUSVALIDOS	8	1	79	54	76	90	53	37	256	
OBRA O SERVICIO	663	645	32.866	35.661	10.433	18.985	6.674	1.662	57.521	103
EVENTUAL CIRCUNSTANCIAS DE L	2.399	704	27.113	25.782	30.657	46.634	15.695	3.501	119.735	230
INTERINIDAD	146	27	457	755	1.827	4.800	1.034	555	8.815	3
TEMPORAL MINUSVALIDOS	16	22	94	58	76	104	42	57	603	
TEMP. DE INSERCIÓN										
RELEVO	24	4	284	955	322	1.954	232	42	2.861	
JUBILACION PARCIAL	45	4	287	1.006	328	2.155	185	43	2.607	
SUST. JUBILACION 64 AÑOS	1	1	13	37	17	28	12	2	69	
PRACTICAS	6	2	364	1.264	80	853	3	3		
FORMACION	105	32	4.681	2.271	1.403	1.150	44			1
OTROS CONTRATOS	29	1	19	10	11	11	1	6	70	
TOTAL CONTRATOS INICIALES	4.138	1.605	70.258	72.217	49.763	83.139	26.096	6.360	201.978	363
CONVERTIDOS EN INDEFINIDOS	706	177	8.964	8.343	6.784	10.694	4.135	632	28.688	16
TOTAL CONTRATOS	4.844	1.782	79.222	80.560	56.547	93.833	30.231	6.992	230.666	379
MUJERES										
INDEFINIDO ORDINARIO	959	263	90	69	1.585	1.543	42	379	2.436	1
INDEFINIDO FOMENTO EMPLEO	1.110	21	129	83	1.863	1.619	75	473	2.753	4
MINUSVALIDOS	18		4		32	15		11	68	1
OBRA O SERVICIO	2.577	829	1.289	736	18.093	18.482	286	2.472	32.034	80
EVENTUAL CIRCUNSTANCIAS DE L	12.758	520	1.660	1.276	22.322	26.917	948	4.597	56.956	85
INTERINIDAD	1.568	23	55	51	1.410	2.552	102	896	6.252	14
TEMPORAL MINUSVALIDOS	21	2	1	1	26	36	2	31	243	
TEMP. DE INSERCIÓN										
RELEVO	24		13	49	76	271	2	23	603	
JUBILACION PARCIAL	14		5	17	41	73	3	17	145	
SUST. JUBILACION 64 AÑOS	1				2	2			13	
PRACTICAS	13	1	13	28	44	93				
FORMACION	275	8	220	63	458	357	2			
OTROS CONTRATOS	56			1	8	6		10	46	
TOTAL CONTRATOS INICIALES	19.394	1.667	3.479	2.374	45.960	51.966	1.462	8.909	101.549	185
CONVERTIDOS EN INDEFINIDOS	2.402	69	445	292	3.082	3.521	169	1.029	8.508	3
TOTAL CONTRATOS	21.796	1.736	3.924	2.666	49.042	55.487	1.631	9.938	110.057	188

4.4A CONTRATOS DE TRABAJO EN EL SECTOR INDUSTRIA SEGÚN DURACIÓN POR SEXO Y TIPO DE CONTRATO. AÑO

SEPTIEMBRE 2006

	TOTAL	≤ 7 DIAS	> 7 Y ≤ 15 DIAS	>15 DIAS Y ≤ 1 MES	> 1 Y ≤ 3 MESES	> 3 Y ≤ 6 MESES	> 6 Y ≤ 12 MESES	> 12 MESES	INDETERMINADOS	INDEFINIDOS	DURACION MEDIA EN DIAS
AMBOS SEXOS											
INDEFINIDO ORDINARIO	47.802									47.802	
INDEFINIDO FOMENTO EMPLEO	25.726									25.726	
MINUSVALIDOS	1.116									1.116	
OBRA O SERVICIO	265.560	2.487	961	2.066	5.196	5.178	3.831	911	244.930		151,47
EVENTUAL CIRCUNSTANCIAS DE I	459.921	36.799	13.406	37.949	187.564	156.178	27.836	189			107,34
INTERINIDAD	39.061	2.399	1.644	3.752	4.517	3.182	642	152	22.773		64,82
TEMPORAL MINUSVALIDOS	1.646						1.464	182			381,99
TEMP. DE INSERCIÓN											
SUST. JUBILACION 64 AÑOS	9.561	18	4	2	34	69	215	9.219			1.432,45
RELEVO	8.744	20	1	1	12	26	75	8.221	388		1.519,96
JUBILACION PARCIAL	244						227	17			360,59
PRACTICAS	9.223					6.194	2.764	265			241,05
FORMACION	11.846					10.904	827	115			192,96
OTROS CONTRATOS	1.982	33	8	12	25	1.417	101	20	366		188,38
TOTAL CONTRATOS INICIALES	882.432	41.756	16.024	43.782	197.348	183.148	37.982	19.291	268.457	74.644	158,49
CONVERTIDOS EN INDEFINIDOS	113.624									113.624	
TOTAL CONTRATOS	996.056	41.756	16.024	43.782	197.348	183.148	37.982	19.291	268.457	188.268	158,49
HOMBRES											
INDEFINIDO ORDINARIO	33.579									33.579	
INDEFINIDO FOMENTO EMPLEO	13.317									13.317	
MINUSVALIDOS	860									860	
OBRA O SERVICIO	177.098	1.537	484	1.265	3.346	3.360	2.778	706	163.622		164,08
EVENTUAL CIRCUNSTANCIAS DE I	299.636	23.541	6.377	22.154	123.236	104.870	19.328	130			111,59
INTERINIDAD	20.472	1.676	980	2.100	2.342	1.045	336	80	11.913		58,13
TEMPORAL MINUSVALIDOS	1.210						1.084	126			378,95
TEMP. DE INSERCIÓN											
SUST. JUBILACION 64 AÑOS	7.920	16	3	2	24	53	169	7.653			1.437,92
RELEVO	8.227	18	1	1	12	20	72	7.743	360		1.520,72
JUBILACION PARCIAL	208						192	16			360,68
PRACTICAS	6.405					4.307	1.921	177			240,71
FORMACION	10.156					9.395	667	94			192,52
OTROS CONTRATOS	1.000	20	4	7	16	634	50	15	254		194,80
TOTAL CONTRATOS INICIALES	580.088	26.808	7.849	25.529	128.976	123.684	26.597	16.740	176.149	47.756	178,76
CONVERTIDOS EN INDEFINIDOS	81.968									81.968	
TOTAL CONTRATOS	662.056	26.808	7.849	25.529	128.976	123.684	26.597	16.740	176.149	129.724	178,76
MUJERES											
INDEFINIDO ORDINARIO	14.223									14.223	
INDEFINIDO FOMENTO EMPLEO	12.409									12.409	
MINUSVALIDOS	256									256	
OBRA O SERVICIO	88.462	950	477	801	1.850	1.818	1.053	205	81.308		127,70
EVENTUAL CIRCUNSTANCIAS DE I	160.285	13.258	7.029	15.795	64.328	51.308	8.508	59			99,40
INTERINIDAD	18.589	723	664	1.652	2.175	2.137	306	72	10.860		72,22
TEMPORAL MINUSVALIDOS	436						380	56			390,43
TEMP. DE INSERCIÓN											
SUST. JUBILACION 64 AÑOS	1.641	2	1		10	16	46	1.566			1.406,06
RELEVO	517	2				6	3	478	28		1.507,61
JUBILACION PARCIAL	36						35	1			360,03
PRACTICAS	2.818					1.887	843	88			241,84
FORMACION	1.690					1.509	160	21			195,62
OTROS CONTRATOS	982	13	4	5	9	783	51	5	112		182,88
TOTAL CONTRATOS INICIALES	302.344	14.948	8.175	18.253	68.372	59.464	11.385	2.551	92.308	26.888	119,05
CONVERTIDOS EN INDEFINIDOS	31.656									31.656	
TOTAL CONTRATOS	334.000	14.948	8.175	18.253	68.372	59.464	11.385	2.551	92.308	58.544	119,05

5.1A CONTRATOS DE TRABAJO EN EL SECTOR CONSTRUCCIÓN SEGÚN EDAD POR SEXO Y TIPO DE CONTRATOS. AÑO

SEPTIEMBRE 2006

TOTAL EDAD	DE 16 A 19 AÑOS	DE 20 A 24 AÑOS	DE 25 A 29 AÑOS	DE 30 A 34 AÑOS	DE 35 A 39 AÑOS	DE 40 A 44 AÑOS	DE 45 A 49 AÑOS	DE 50 A 54 AÑOS	DE 55 A 59 AÑOS	MAYOR DE 59 AÑOS	
AMBOS SEXOS											
INDEFINIDO ORDINARIO	49.912	1.376	5.842	10.374	10.969	8.444	5.785	3.232	1.811	1.311	768
INDEFINIDO FOMENTO EMPLEO	18.785	516	1.710	2.653	1.211	660	423	4.421	3.223	2.716	1.252
MINUSVALIDOS	892	21	65	94	115	140	114	133	113	84	13
OBRA O SERVICIO	1.673.416	92.673	263.438	321.806	282.428	235.700	186.731	134.573	85.147	50.285	20.635
EVENTUAL CIRCUNSTANCIAS DE LA PRO	347.818	29.058	63.644	69.151	57.322	44.396	33.425	24.402	14.646	8.148	3.626
INTERINIDAD	9.878	511	1.906	2.101	1.523	1.208	1.094	750	470	229	86
TEMPORAL MINUSVALIDOS	964	22	94	125	162	145	158	123	59	56	20
TEMP. DE INSERCIÓN	9		1			2	5			1	
RELEVO	1.236	29	157	243	246	200	134	96	74	43	14
JUBILACION PARCIAL	1.087							2	2	11	1.072
SUST. JUBILACION 64 AÑOS	87	1	16	22	6	9	13	6	5	5	4
PRACTICAS	7.952	1.144	3.719	2.592	406	58	19	6	3	2	3
FORMACION	21.089	18.128	2.189	221	139	132	119	84	40	26	11
OTROS CONTRATOS	1.782	123	230	287	229	231	214	221	119	88	40
TOTAL CONTRATOS INICIALES	2.134.907	143.602	343.011	409.669	354.756	291.325	228.234	168.049	105.712	63.005	27.544
CONVERTIDOS EN INDEFINIDOS	95.429	3.592	15.667	22.706	19.256	13.658	9.216	5.487	3.007	1.935	905
TOTAL CONTRATOS	2.230.336	147.194	358.678	432.375	374.012	304.983	237.450	173.536	108.719	64.940	28.449
HOMBRES											
INDEFINIDO ORDINARIO	43.445	1.234	5.081	8.743	9.337	7.426	5.201	2.898	1.624	1.188	713
INDEFINIDO FOMENTO EMPLEO	14.534	425	1.157	1.649	444	178	138	3.936	2.911	2.523	1.173
MINUSVALIDOS	761	19	52	73	92	121	90	123	100	79	12
OBRA O SERVICIO	1.609.871	90.090	254.441	308.410	270.982	226.597	179.089	129.191	82.265	48.882	19.924
EVENTUAL CIRCUNSTANCIAS DE LA PRO	286.854	26.700	54.765	56.846	46.559	35.695	26.365	18.970	11.610	6.593	2.751
INTERINIDAD	5.035	347	1.209	1.148	749	529	428	287	188	99	51
TEMPORAL MINUSVALIDOS	868	21	85	107	146	124	144	116	54	51	20
TEMP. DE INSERCIÓN	7		1			1	5				
RELEVO	1.162	28	148	223	219	191	131	94	74	41	13
JUBILACION PARCIAL	1.071							1	1	11	1.058
SUST. JUBILACION 64 AÑOS	84	1	15	22	6	8	13	6	4	5	4
PRACTICAS	5.856	993	2.759	1.747	288	46	11	6	2	2	2
FORMACION	20.085	17.575	1.996	183	92	81	64	46	23	16	9
OTROS CONTRATOS	1.451	113	192	241	184	194	165	163	92	80	27
TOTAL CONTRATOS INICIALES	1.991.084	137.546	321.901	379.392	329.098	271.191	211.844	155.837	98.948	59.570	25.757
CONVERTIDOS EN INDEFINIDOS	85.045	3.396	13.948	19.335	16.771	12.316	8.515	5.171	2.852	1.858	883
TOTAL CONTRATOS	2.076.129	140.942	335.849	398.727	345.869	283.507	220.359	161.008	101.800	61.428	26.640
MUJERES											
INDEFINIDO ORDINARIO	6.467	142	761	1.631	1.632	1.018	584	334	187	123	55
INDEFINIDO FOMENTO EMPLEO	4.251	91	553	1.004	767	482	285	485	312	193	79
MINUSVALIDOS	131	2	13	21	23	19	24	10	13	5	1
OBRA O SERVICIO	63.545	2.583	8.997	13.396	11.446	9.103	7.642	5.382	2.882	1.403	711
EVENTUAL CIRCUNSTANCIAS DE LA PRO	60.964	2.358	8.879	12.305	10.763	8.701	7.060	5.432	3.036	1.555	875
INTERINIDAD	4.843	164	697	953	774	679	666	463	282	130	35
TEMPORAL MINUSVALIDOS	96	1	9	18	16	21	14	7	5	5	
TEMP. DE INSERCIÓN	2					1				1	
RELEVO	74	1	9	20	27	9	3	2		2	1
JUBILACION PARCIAL	16							1	1		14
SUST. JUBILACION 64 AÑOS	3		1			1			1		
PRACTICAS	2.096	151	960	845	118	12	8		1		1
FORMACION	1.004	553	193	38	47	51	55	38	17	10	2
OTROS CONTRATOS	331	10	38	46	45	37	49	58	27	8	13
TOTAL CONTRATOS INICIALES	143.823	6.056	21.110	30.277	25.658	20.134	16.390	12.212	6.764	3.435	1.787
CONVERTIDOS EN INDEFINIDOS	10.384	196	1.719	3.371	2.485	1.342	701	316	155	77	22
TOTAL CONTRATOS	154.207	6.252	22.829	33.648	28.143	21.476	17.091	12.528	6.919	3.512	1.809

**5.2A CONTRATOS DE TRABAJO EN EL SECTOR CONSTRUCCIÓN SEGÚN NIVEL DE ESTUDIOS
TERMINADOS POR SEXO Y TIPO DE CONTRATOS. AÑO**

SEPTIEMBRE 2006

	TOTAL	ANALFA- BETOS	ESTUDIOS PRIMARIOS	EST. SECUNDARIOS		EST. POSTSECUNDARIOS		
				PROGRAMAS F.P.	EDUCACION GENERAL	TEC. PROF. SU P.	PRIMER CICLO	SEGUNDO Y TERCER CICLO
AMBOS SEXOS								
INDEFINIDO ORDINARIO	49.912	5.402	4.687	2.236	31.682	1.635	1.839	2.431
INDEFINIDO FOMENTO EMPLEO	18.785	1.447	1.516	941	12.999	620	622	640
MINUSVALIDOS	892	49	71	52	640	41	20	19
OBRA O SERVICIO	1.673.416	253.905	243.612	40.494	1.097.479	17.465	11.958	8.503
EVENTUAL CIRCUNSTANCIAS DE LA PI	347.818	35.930	37.732	15.697	238.547	9.772	5.270	4.870
INTERINIDAD	9.878	735	889	767	5.942	739	411	395
TEMPORAL MINUSVALIDOS	964	62	70	50	699	44	20	19
TEMP. DE INSERCIÓN	9				9			
RELEVO	1.236	50	53	112	803	95	61	62
JUBILACION PARCIAL	1.087	157	148	43	683	17	17	22
SUST. JUBILACION 64 AÑOS	87	8	7	2	60	2	2	6
PRACTICAS	7.952			2.454		2.074	1.765	1.659
FORMACION	21.089	1.403	2.469	289	16.842	54	20	12
OTROS CONTRATOS	1.782	73	211	73	1.302	42	35	46
TOTAL CONTRATOS INICIALES	2.134.907	299.221	291.465	63.210	1.407.687	32.600	22.040	18.684
CONVERTIDOS EN INDEFINIDOS	95.429	8.658	8.129	4.808	64.336	4.000	2.933	2.565
TOTAL CONTRATOS	2.230.336	307.879	299.594	68.018	1.472.023	36.600	24.973	21.249
HOMBRES								
INDEFINIDO ORDINARIO	43.445	5.015	4.373	1.801	27.922	1.200	1.384	1.750
INDEFINIDO FOMENTO EMPLEO	14.534	1.291	1.394	534	10.420	301	299	295
MINUSVALIDOS	761	47	63	34	563	26	15	13
OBRA O SERVICIO	1.609.871	248.007	236.466	37.474	1.059.845	14.532	8.141	5.406
EVENTUAL CIRCUNSTANCIAS DE LA PI	286.854	31.667	30.749	11.834	200.088	6.661	3.052	2.803
INTERINIDAD	5.035	219	319	381	3.499	372	125	120
TEMPORAL MINUSVALIDOS	868	60	66	41	644	29	15	13
TEMP. DE INSERCIÓN	7				7			
RELEVO	1.162	46	50	107	778	83	51	47
JUBILACION PARCIAL	1.071	156	144	43	674	15	17	22
SUST. JUBILACION 64 AÑOS	84	8	7	2	58	2	1	6
PRACTICAS	5.856			2.087		1.498	1.199	1.072
FORMACION	20.085	1.338	2.387	247	16.046	41	16	10
OTROS CONTRATOS	1.451	47	193	56	1.060	30	29	36
TOTAL CONTRATOS INICIALES	1.991.084	287.901	276.211	54.641	1.321.604	24.790	14.344	11.593
CONVERTIDOS EN INDEFINIDOS	85.045	8.193	7.712	3.849	58.892	2.858	1.939	1.602
TOTAL CONTRATOS	2.076.129	296.094	283.923	58.490	1.380.496	27.648	16.283	13.195
MUJERES								
INDEFINIDO ORDINARIO	6.467	387	314	435	3.760	435	455	681
INDEFINIDO FOMENTO EMPLEO	4.251	156	122	407	2.579	319	323	345
MINUSVALIDOS	131	2	8	18	77	15	5	6
OBRA O SERVICIO	63.545	5.898	7.146	3.020	37.634	2.933	3.817	3.097
EVENTUAL CIRCUNSTANCIAS DE LA PI	60.964	4.263	6.983	3.863	38.459	3.111	2.218	2.067
INTERINIDAD	4.843	516	570	386	2.443	367	286	275
TEMPORAL MINUSVALIDOS	96	2	4	9	55	15	5	6
TEMP. DE INSERCIÓN	2				2			
RELEVO	74	4	3	5	25	12	10	15
JUBILACION PARCIAL	16	1	4		9	2		
SUST. JUBILACION 64 AÑOS	3				2		1	
PRACTICAS	2.096			367		576	566	587
FORMACION	1.004	65	82	42	796	13	4	2
OTROS CONTRATOS	331	26	18	17	242	12	6	10
TOTAL CONTRATOS INICIALES	143.823	11.320	15.254	8.569	86.083	7.810	7.696	7.091
CONVERTIDOS EN INDEFINIDOS	10.384	465	417	959	5.444	1.142	994	963
TOTAL CONTRATOS	154.207	11.785	15.671	9.528	91.527	8.952	8.690	8.054

5.3A CONTRATOS DE TRABAJO EN EL SECTOR CONSTRUCCIÓN SEGUN GRUPO PRINCIPAL DE OCUPACION DEL PUESTO POR SEXO Y TIPO DE CONTRATO. AÑO

SEPTIEMBRE 2006

TOTAL	A. DIR.ADM.PUB Y EMP>=10 AS.	B. GER. EMPR. <10 ASAL.	C. GER.EMP.S IN ASAL.	D. TIT.SEG.Y TER.CICLO UNIV.	E. TIT.PRIMER CICLO UNIV.	F. TEC.Y PROF. DE APOYO	G. EMP.DE TIPO ADM.	H. TRAB.SERV. REST.Y PERS.	J. TR.SER.PR.Y SEGURIDAD	
AMBOS SEXOS										
INDEFINIDO ORDINARIO	49.912	760	273	2	1.579	1.350	2.741	4.530	140	179
INDEFINIDO FOMENTO EMPLEO	18.785	172	31		310	316	1.381	2.770	84	7
MINUSVALIDOS	892	7	1	1	9	17	55	162		2
OBRA O SERVICIO	1.673.416	379	56	16	4.698	6.567	16.218	15.489	2.266	3.585
EVENTUAL CIRCUNSTANCIAS DE LA	347.818	317	53	7	2.248	2.648	14.560	25.449	2.597	498
INTERINIDAD	9.878	10	2		105	161	705	1.740	630	230
TEMPORAL MINUSVALIDOS	964	2			7	10	55	120		3
TEMP. DE INSERCIION	9						1			
RELEVO	1.236	5			18	36	80	60	1	
JUBILACION PARCIAL	1.087	11	1		16	25	72	54	2	
SUST. JUBILACION 64 AÑOS	87				2	1	8	1		
PRACTICAS	7.952	23	1		1.476	1.613	1.599	864	5	1
FORMACION	21.089		1		31	10	380	390	33	
OTROS CONTRATOS	1.782	32	20		14	8	320	20	3	
TOTAL CONTRATOS INICIALES	2.134.907	1.718	439	26	10.513	12.762	38.175	51.649	5.761	4.505
CONVERTIDOS EN INDEFINIDOS	95.429	176	28	2	1.609	2.068	4.227	7.930	215	64
TOTAL CONTRATOS	2.230.336	1.894	467	28	12.122	14.830	42.402	59.579	5.976	4.569
HOMBRES										
INDEFINIDO ORDINARIO	43.445	627	236	2	1.215	1.090	1.804	1.375	87	168
INDEFINIDO FOMENTO EMPLEO	14.534	130	22		182	188	686	454	18	6
MINUSVALIDOS	761	7	1	1	6	14	39	89		2
OBRA O SERVICIO	1.609.871	252	47	16	3.186	4.591	11.824	4.961	488	2.940
EVENTUAL CIRCUNSTANCIAS DE LA	286.854	241	36	7	1.607	1.905	9.325	5.731	1.034	428
INTERINIDAD	5.035	4			45	40	264	261	49	194
TEMPORAL MINUSVALIDOS	868	2			6	9	50	58		3
TEMP. DE INSERCIION	7						1			
RELEVO	1.162	4			13	27	68	43		
JUBILACION PARCIAL	1.071	11	1		16	24	71	48	2	
SUST. JUBILACION 64 AÑOS	84				2	1	7			
PRACTICAS	5.856	13			1.010	1.105	1.195	241	2	
FORMACION	20.085		1		16	9	327	125	15	
OTROS CONTRATOS	1.451	29	19		12	6	191	7	3	
TOTAL CONTRATOS INICIALES	1.991.084	1.320	363	26	7.316	9.009	25.852	13.393	1.698	3.741
CONVERTIDOS EN INDEFINIDOS	85.045	138	19	2	1.151	1.523	2.912	2.185	120	61
TOTAL CONTRATOS	2.076.129	1.458	382	28	8.467	10.532	28.764	15.578	1.818	3.802
MUJERES										
INDEFINIDO ORDINARIO	6.467	133	37		364	260	937	3.155	53	11
INDEFINIDO FOMENTO EMPLEO	4.251	42	9		128	128	695	2.316	66	1
MINUSVALIDOS	131				3	3	16	73		
OBRA O SERVICIO	63.545	127	9		1.512	1.976	4.394	10.528	1.778	645
EVENTUAL CIRCUNSTANCIAS DE LA	60.964	76	17		641	743	5.235	19.718	1.563	70
INTERINIDAD	4.843	6	2		60	121	441	1.479	581	36
TEMPORAL MINUSVALIDOS	96				1	1	5	62		
TEMP. DE INSERCIION	2									
RELEVO	74	1			5	9	12	17	1	
JUBILACION PARCIAL	16					1	1	6		
SUST. JUBILACION 64 AÑOS	3						1	1		
PRACTICAS	2.096	10	1		466	508	404	623	3	1
FORMACION	1.004				15	1	53	265	18	
OTROS CONTRATOS	331	3	1		2	2	129	13		
TOTAL CONTRATOS INICIALES	143.823	398	76		3.197	3.753	12.323	38.256	4.063	764
CONVERTIDOS EN INDEFINIDOS	10.384	38	9		458	545	1.315	5.745	95	3
TOTAL CONTRATOS	154.207	436	85		3.655	4.298	13.638	44.001	4.158	767

5.3A CONTRATOS DE TRABAJO EN EL SECTOR CONSTRUCCIÓN SEGUN GRUPO PRINCIPAL DE OCUPACION DEL PUESTO POR SEXO Y TIPO DE CONTRATO. AÑO (Continuación)

SEPTIEMBRE 2006

K. DEP., COMER. Y ASIMIL.	L. TR. C. AGR. Y PESCA	M. TR. C. CONS EXC. MAQ.	N. TR. C. IND. Y ASIMIL.	P. TR. C. ART. GR. TEX, ETC	Q. OP. MAQ. FIJ MONT. Y ENS.	R. COND. Y OP. MAQ. MOVIL	S. TR. N/C SER. EXC. TTES.	T. PEONES	U. FUERZAS ARMADAS	
AMBOS SEXOS										
INDEFINIDO ORDINARIO	245	342	22.086	2.250	222	636	1.275	779	10.467	56
INDEFINIDO FOMENTO EMPLEO	142	40	8.374	1.006	108	305	656	445	2.634	4
MINUSVALIDOS	12	2	300	44	6	17	49	37	171	
OBRA O SERVICIO	871	5.964	992.143	57.625	2.256	12.669	40.822	13.395	497.667	730
EVENTUAL CIRCUNSTANCIAS DE L	1.651	15.415	126.278	22.445	2.110	5.797	13.333	9.408	102.905	99
INTERINIDAD	76	123	517	403	8	70	316	2.803	1.978	1
TEMPORAL MINUSVALIDOS	5		326	45	6	18	77	51	239	
TEMP. DE INSERCIÓN			3					2	3	
RELEVO	3	9	522	211	6	43	97	17	128	
JUBILACION PARCIAL	1	8	476	177	7	38	76	15	107	1
SUST. JUBILACION 64 AÑOS		2	36	6			7	3	21	
PRACTICAS	13	9	1.377	836	7	117	4	5		2
FORMACION	81	102	17.417	1.918	340	249	133			4
OTROS CONTRATOS	10	229	558	19	10	6	49	11	473	
TOTAL CONTRATOS INICIALES	3.110	22.245	1.170.413	86.985	5.086	19.965	56.894	26.971	616.793	897
CONVERTIDOS EN INDEFINIDOS	461	115	40.240	6.613	674	1.637	4.226	1.028	24.112	4
TOTAL CONTRATOS	3.571	22.360	1.210.653	93.598	5.760	21.602	61.120	27.999	640.905	901
HOMBRES										
INDEFINIDO ORDINARIO	159	310	21.675	2.215	213	627	1.250	240	10.098	54
INDEFINIDO FOMENTO EMPLEO	42	35	8.185	996	103	284	645	79	2.475	4
MINUSVALIDOS	3	2	292	44	6	17	48	26	164	
OBRA O SERVICIO	561	3.192	981.844	57.016	2.155	12.453	40.401	5.245	478.011	688
EVENTUAL CIRCUNSTANCIAS DE L	654	5.696	123.750	22.096	1.995	5.596	13.137	3.707	89.816	93
INTERINIDAD	6	101	497	394	6	67	307	1.018	1.782	
TEMPORAL MINUSVALIDOS	4		324	45	6	18	77	42	224	
TEMP. DE INSERCIÓN			3					1	2	
RELEVO	2	9	514	210	6	41	96	8	121	
JUBILACION PARCIAL	1	7	475	175	7	38	76	12	106	1
SUST. JUBILACION 64 AÑOS		2	36	6			7	2	21	
PRACTICAS	8	6	1.326	818	7	115	3	5		2
FORMACION	39	51	16.964	1.850	315	238	131			4
OTROS CONTRATOS	8	102	532	19	10	6	49	4	454	
TOTAL CONTRATOS INICIALES	1.487	9.513	1.156.417	85.884	4.829	19.500	56.227	10.389	583.274	846
CONVERTIDOS EN INDEFINIDOS	219	99	39.686	6.526	656	1.586	4.187	455	23.517	3
TOTAL CONTRATOS	1.706	9.612	1.196.103	92.410	5.485	21.086	60.414	10.844	606.791	849
MUJERES										
INDEFINIDO ORDINARIO	86	32	411	35	9	9	25	539	369	2
INDEFINIDO FOMENTO EMPLEO	100	5	189	10	5	21	11	366	159	
MINUSVALIDOS	9		8				1	11	7	
OBRA O SERVICIO	310	2.772	10.299	609	101	216	421	8.150	19.656	42
EVENTUAL CIRCUNSTANCIAS DE L	997	9.719	2.528	349	115	201	196	5.701	13.089	6
INTERINIDAD	70	22	20	9	2	3	9	1.785	196	1
TEMPORAL MINUSVALIDOS	1		2					9	15	
TEMP. DE INSERCIÓN								1	1	
RELEVO	1		8	1		2	1	9	7	
JUBILACION PARCIAL		1	1	2				3	1	
SUST. JUBILACION 64 AÑOS								1		
PRACTICAS	5	3	51	18		2	1			
FORMACION	42	51	453	68	25	11	2			
OTROS CONTRATOS	2	127	26					7	19	
TOTAL CONTRATOS INICIALES	1.623	12.732	13.996	1.101	257	465	667	16.582	33.519	51
CONVERTIDOS EN INDEFINIDOS	242	16	554	87	18	51	39	573	595	1
TOTAL CONTRATOS	1.865	12.748	14.550	1.188	275	516	706	17.155	34.114	52

5.4A CONTRATOS DE TRABAJO EN EL SECTOR CONSTRUCCIÓN SEGÚN DURACIÓN POR SEXO Y TIPO DE CONTRATO. AÑO

SEPTIEMBRE 2006

	TOTAL	≤ 7 DIAS	> 7 Y ≤ 15 DIAS	>15 DIAS Y ≤ 1 MES	> 1 Y ≤ 3 MESES	> 3 Y ≤ 6 MESES	> 6 Y ≤ 12 MESES	> 12 MESES	INDETERMINADOS	INDEFINIDOS	DURACION MEDIA EN DIAS
AMBOS SEXOS											
INDEFINIDO ORDINARIO	49.912									49.912	
INDEFINIDO FOMENTO EMPLEO	18.785									18.785	
MINUSVALIDOS	892									892	
OBRA O SERVICIO	1.673.416	5.193	15.359	5.960	13.165	10.394	5.487	6.135	1.611.723		167,71
EVENTUAL CIRCUNSTANCIAS DE I	347.818	12.987	30.295	37.152	150.897	96.839	19.440	208			105,36
INTERINIDAD	9.878	543	462	1.461	919	826	120	110	5.437		76,59
TEMPORAL MINUSVALIDOS	964						919	45			371,54
TEMP. DE INSERCIÓN	9	7					2				80,78
SUST. JUBILACION 64 AÑOS	1.236	6		1	6	6	39	1.178			1.267,58
RELEVO	1.087			2	1	5	24	966	89		1.352,65
JUBILACION PARCIAL	87						81	6			363,30
PRACTICAS	7.952					6.193	1.653	106			216,56
FORMACION	21.089					19.056	1.831	202			194,17
OTROS CONTRATOS	1.782	47	70	47	40	268	33	10	1.267		142,53
TOTAL CONTRATOS INICIALES	2.134.907	18.783	46.186	44.623	165.028	133.587	29.629	8.966	1.618.516	69.589	126,52
CONVERTIDOS EN INDEFINIDOS	95.429									95.429	
TOTAL CONTRATOS	2.230.336	18.783	46.186	44.623	165.028	133.587	29.629	8.966	1.618.516	165.018	126,52
HOMBRES											
INDEFINIDO ORDINARIO	43.445									43.445	
INDEFINIDO FOMENTO EMPLEO	14.534									14.534	
MINUSVALIDOS	761									761	
OBRA O SERVICIO	1.609.871	3.499	5.037	4.352	9.308	7.739	3.993	5.779	1.570.164		219,30
EVENTUAL CIRCUNSTANCIAS DE I	286.854	9.269	11.352	32.717	134.717	82.118	16.505	176			109,62
INTERINIDAD	5.035	146	140	802	531	429	74	83	2.830		95,65
TEMPORAL MINUSVALIDOS	868						828	40			371,12
TEMP. DE INSERCIÓN	7	5					2				103,57
SUST. JUBILACION 64 AÑOS	1.162	5		1	6	6	37	1.107			1.262,72
RELEVO	1.071			2	1	5	24	950	89		1.353,39
JUBILACION PARCIAL	84						78	6			363,42
PRACTICAS	5.856					4.596	1.180	80			215,83
FORMACION	20.085					18.288	1.610	187			193,06
OTROS CONTRATOS	1.451	39	25	26	24	171	24	10	1.132		158,60
TOTAL CONTRATOS INICIALES	1.991.084	12.963	16.554	37.900	144.587	113.352	24.355	8.418	1.574.215	58.740	136,00
CONVERTIDOS EN INDEFINIDOS	85.045									85.045	
TOTAL CONTRATOS	2.076.129	12.963	16.554	37.900	144.587	113.352	24.355	8.418	1.574.215	143.785	136,00
MUJERES											
INDEFINIDO ORDINARIO	6.467									6.467	
INDEFINIDO FOMENTO EMPLEO	4.251									4.251	
MINUSVALIDOS	131									131	
OBRA O SERVICIO	63.545	1.694	10.322	1.608	3.857	2.655	1.494	356	41.559		74,53
EVENTUAL CIRCUNSTANCIAS DE I	60.964	3.718	18.943	4.435	16.180	14.721	2.935	32			85,28
INTERINIDAD	4.843	397	322	659	388	397	46	27	2.607		57,78
TEMPORAL MINUSVALIDOS	96						91	5			375,34
TEMP. DE INSERCIÓN	2	2									1,00
SUST. JUBILACION 64 AÑOS	74	1					2	71			1.343,96
RELEVO	16							16			1.307,50
JUBILACION PARCIAL	3						3				360,00
PRACTICAS	2.096					1.597	473	26			218,61
FORMACION	1.004					768	221	15			216,49
OTROS CONTRATOS	331	8	45	21	16	97	9		135		116,37
TOTAL CONTRATOS INICIALES	143.823	5.820	29.632	6.723	20.441	20.235	5.274	548	44.301	10.849	88,22
CONVERTIDOS EN INDEFINIDOS	10.384									10.384	
TOTAL CONTRATOS	154.207	5.820	29.632	6.723	20.441	20.235	5.274	548	44.301	21.233	88,22

6.1A CONTRATOS DE TRABAJO EN EL SECTOR SERVICIOS SEGÚN EDAD POR SEXO Y TIPO DE CONTRATOS. AÑO

SEPTIEMBRE 2006

TOTAL EDAD	DE 16 A 19 AÑOS	DE 20 A 24 AÑOS	DE 25 A 29 AÑOS	DE 30 A 34 AÑOS	DE 35 A 39 AÑOS	DE 40 A 44 AÑOS	DE 45 A 49 AÑOS	DE 50 A 54 AÑOS	DE 55 A 59 AÑOS	MAYOR DE 59 AÑOS	
AMBOS SEXOS											
INDEFINIDO ORDINARIO	359.028	17.100	51.301	81.659	77.608	52.691	36.359	19.861	11.432	6.594	4.423
INDEFINIDO FOMENTO EMPLEO	187.191	11.170	32.681	39.280	22.746	13.098	10.073	26.805	16.539	10.768	4.031
MINUSVALIDOS	6.450	100	528	899	960	937	858	941	655	435	137
OBRA O SERVICIO	2.630.809	200.780	610.584	585.251	405.040	290.548	223.200	158.082	87.925	46.854	22.545
EVENTUAL CIRCUNSTANCIAS DE LA PROC	4.285.404	397.896	1.066.801	929.423	623.485	452.336	354.105	242.853	130.951	63.078	24.476
INTERINIDAD	972.390	39.937	188.275	205.044	142.560	118.296	111.977	88.386	49.965	21.596	6.354
TEMPORAL MINUSVALIDOS	8.090	191	822	1.216	1.357	1.232	1.241	984	648	300	99
TEMP. DE INSERCIÓN	450	3	47	88	65	64	67	40	42	21	13
RELEVO	10.836	196	1.478	2.652	2.223	1.527	1.199	763	472	222	104
JUBILACION PARCIAL	9.966							85	24	101	9.756
SUST. JUBILACION 64 AÑOS	874	15	87	152	153	124	127	94	71	29	22
PRACTICAS	50.036	3.818	23.221	19.628	2.599	463	176	87	24	8	12
FORMACION	56.845	36.599	9.587	1.900	1.793	2.077	1.941	1.524	817	458	149
OTROS CONTRATOS	65.758	1.266	8.631	14.271	11.546	8.872	7.733	6.118	3.975	2.099	1.247
TOTAL CONTRATOS INICIALES	8.644.127	709.071	1.994.043	1.881.463	1.292.135	942.265	749.056	546.623	303.540	152.563	73.368
CONVERTIDOS EN INDEFINIDOS	527.439	18.356	102.810	144.562	101.903	65.502	46.662	25.405	13.101	6.606	2.532
TOTAL CONTRATOS	9.171.566	727.427	2.096.853	2.026.025	1.394.038	1.007.767	795.718	572.028	316.641	159.169	75.900
HOMBRES											
INDEFINIDO ORDINARIO	206.696	9.687	27.613	45.497	46.290	32.094	21.713	10.983	6.234	3.722	2.863
INDEFINIDO FOMENTO EMPLEO	52.546	2.943	7.445	9.588	2.674	1.097	952	11.373	7.924	5.956	2.594
MINUSVALIDOS	3.902	58	276	494	548	614	527	572	443	276	94
OBRA O SERVICIO	1.318.143	104.894	294.077	296.591	212.944	147.472	104.439	72.879	43.397	26.589	14.861
EVENTUAL CIRCUNSTANCIAS DE LA PROC	1.960.367	197.573	485.343	434.624	297.602	202.912	145.037	96.900	55.618	30.618	14.140
INTERINIDAD	244.348	15.162	55.929	59.589	39.634	26.382	19.334	13.821	8.313	4.314	1.870
TEMPORAL MINUSVALIDOS	5.206	127	514	724	841	808	819	646	442	201	84
TEMP. DE INSERCIÓN	154	2	14	29	31	14	25	11	15	10	3
RELEVO	6.238	150	879	1.538	1.321	898	634	404	235	115	64
JUBILACION PARCIAL	7.031							43	18	75	6.895
SUST. JUBILACION 64 AÑOS	513	13	57	89	105	67	68	42	37	21	14
PRACTICAS	21.589	1.815	9.103	9.063	1.288	212	60	28	6	3	11
FORMACION	28.895	21.011	4.126	707	632	627	575	531	336	246	104
OTROS CONTRATOS	29.053	804	3.276	5.327	4.770	3.872	3.441	2.836	2.319	1.473	935
TOTAL CONTRATOS INICIALES	3.884.681	354.239	888.652	863.860	608.680	417.069	297.624	211.069	125.337	73.619	44.532
CONVERTIDOS EN INDEFINIDOS	252.647	9.084	45.193	67.498	51.456	33.431	22.733	11.843	6.366	3.489	1.554
TOTAL CONTRATOS	4.137.328	363.323	933.845	931.358	660.136	450.500	320.357	222.912	131.703	77.108	46.086
MUJERES											
INDEFINIDO ORDINARIO	152.332	7.413	23.688	36.162	31.318	20.597	14.646	8.878	5.198	2.872	1.560
INDEFINIDO FOMENTO EMPLEO	134.645	8.227	25.236	29.692	20.072	12.001	9.121	15.432	8.615	4.812	1.437
MINUSVALIDOS	2.548	42	252	405	412	323	331	369	212	159	43
OBRA O SERVICIO	1.312.666	95.886	316.507	288.660	192.096	143.076	118.761	85.203	44.528	20.265	7.684
EVENTUAL CIRCUNSTANCIAS DE LA PROC	2.325.037	200.323	581.458	494.799	325.883	249.424	209.068	145.953	75.333	32.460	10.336
INTERINIDAD	728.042	24.775	132.346	145.455	102.926	91.914	92.643	74.565	41.652	17.282	4.484
TEMPORAL MINUSVALIDOS	2.884	64	308	492	516	424	422	338	206	99	15
TEMP. DE INSERCIÓN	296	1	33	59	34	50	42	29	27	11	10
RELEVO	4.598	46	599	1.114	902	629	565	359	237	107	40
JUBILACION PARCIAL	2.935							42	6	26	2.861
SUST. JUBILACION 64 AÑOS	361	2	30	63	48	57	59	52	34	8	8
PRACTICAS	28.447	2.003	14.118	10.565	1.311	251	116	59	18	5	1
FORMACION	27.950	15.588	5.461	1.193	1.161	1.450	1.366	993	481	212	45
OTROS CONTRATOS	36.705	462	5.355	8.944	6.776	5.000	4.292	3.282	1.656	626	312
TOTAL CONTRATOS INICIALES	4.759.446	354.832	1.105.391	1.017.603	683.455	525.196	451.432	335.554	178.203	78.944	28.836
CONVERTIDOS EN INDEFINIDOS	274.792	9.272	57.617	77.064	50.447	32.071	23.929	13.562	6.735	3.117	978
TOTAL CONTRATOS	5.034.238	364.104	1.163.008	1.094.667	733.902	557.267	475.361	349.116	184.938	82.061	29.814

6.2A CONTRATOS DE TRABAJO EN EL SECTOR SERVICIOS SEGÚN NIVEL DE ESTUDIOS TERMINADOS POR SEXO Y TIPO DE CONTRATOS. AÑO

SEPTIEMBRE 2006

	TOTAL	ANALFA- BETOS	ESTUDIOS PRIMARIOS	EST. SECUNDARIOS		EST. POSTSECUNDARIOS			
				PROGRAMAS F.P.	EDUCACION GENERAL	TEC. PROF. SU P.	PRIMER CICLO	SEGUNDO Y TERCER CICLO	OTROS
AMBOS SEXOS									
INDEFINIDO ORDINARIO	359.028	24.012	20.445	18.013	210.930	17.809	21.937	45.882	
INDEFINIDO FOMENTO EMPLEO	187.191	12.876	8.170	12.298	121.156	8.896	8.734	15.061	
MINUSVALIDOS	6.450	375	303	552	4.444	330	219	227	
OBRA O SERVICIO	2.630.809	273.431	147.458	156.442	1.624.460	118.482	130.541	179.995	
EVENTUAL CIRCUNSTANCIAS DE LA PI	4.285.404	289.455	256.506	283.846	2.950.444	183.437	155.274	166.442	
INTERINIDAD	972.390	58.015	50.256	106.029	535.718	67.756	91.647	62.969	
TEMPORAL MINUSVALIDOS	8.090	364	521	525	5.919	366	176	219	
TEMP. DE INSERCIÓN	450	3	32	30	229	36	53	67	
RELEVO	10.836	360	285	946	5.810	889	1.178	1.368	
JUBILACION PARCIAL	9.966	1.474	895	355	5.762	232	623	625	
SUST. JUBILACION 64 AÑOS	874	35	23	98	474	130	56	58	
PRACTICAS	50.036			9.016		10.587	10.566	19.867	
FORMACION	56.845	2.194	4.991	1.801	46.598	797	242	222	
OTROS CONTRATOS	65.758	1.451	1.883	6.092	32.231	6.001	10.933	7.167	
TOTAL CONTRATOS INICIALES	8.644.127	664.045	491.768	596.043	5.544.175	415.748	432.179	500.169	
CONVERTIDOS EN INDEFINIDOS	527.439	32.419	25.104	35.017	337.034	31.824	27.681	38.360	
TOTAL CONTRATOS	9.171.566	696.464	516.872	631.060	5.881.209	447.572	459.860	538.529	
HOMBRES									
INDEFINIDO ORDINARIO	206.696	14.335	11.728	9.526	122.860	10.320	11.503	26.424	
INDEFINIDO FOMENTO EMPLEO	52.546	3.610	2.641	2.499	35.675	2.099	1.997	4.025	
MINUSVALIDOS	3.902	221	193	270	2.779	202	109	128	
OBRA O SERVICIO	1.318.143	174.889	83.564	73.097	810.994	59.063	46.109	70.427	
EVENTUAL CIRCUNSTANCIAS DE LA PI	1.960.367	141.271	117.771	116.540	1.387.524	79.702	52.744	64.815	
INTERINIDAD	244.348	12.805	10.977	19.195	146.023	17.351	18.931	19.066	
TEMPORAL MINUSVALIDOS	5.206	242	363	297	3.904	202	83	115	
TEMP. DE INSERCIÓN	154	2	15	9	85	11	14	18	
RELEVO	6.238	225	159	547	3.743	547	437	580	
JUBILACION PARCIAL	7.031	1.099	650	225	4.257	157	307	336	
SUST. JUBILACION 64 AÑOS	513	19	14	53	308	83	18	18	
PRACTICAS	21.589			3.961		4.771	3.932	8.925	
FORMACION	28.895	1.262	3.014	567	23.684	231	70	67	
OTROS CONTRATOS	29.053	794	782	1.270	19.820	1.667	1.993	2.727	
TOTAL CONTRATOS INICIALES	3.884.681	350.774	231.871	228.056	2.561.656	176.406	138.247	197.671	
CONVERTIDOS EN INDEFINIDOS	252.647	16.467	13.692	14.161	167.811	13.790	10.387	16.339	
TOTAL CONTRATOS	4.137.328	367.241	245.563	242.217	2.729.467	190.196	148.634	214.010	
MUJERES									
INDEFINIDO ORDINARIO	152.332	9.677	8.717	8.487	88.070	7.489	10.434	19.458	
INDEFINIDO FOMENTO EMPLEO	134.645	9.266	5.529	9.799	85.481	6.797	6.737	11.036	
MINUSVALIDOS	2.548	154	110	282	1.665	128	110	99	
OBRA O SERVICIO	1.312.666	98.542	63.894	83.345	813.466	59.419	84.432	109.568	
EVENTUAL CIRCUNSTANCIAS DE LA PI	2.325.037	148.184	138.735	167.306	1.562.920	103.735	102.530	101.627	
INTERINIDAD	728.042	45.210	39.279	86.834	389.695	50.405	72.716	43.903	
TEMPORAL MINUSVALIDOS	2.884	122	158	228	2.015	164	93	104	
TEMP. DE INSERCIÓN	296	1	17	21	144	25	39	49	
RELEVO	4.598	135	126	399	2.067	342	741	788	
JUBILACION PARCIAL	2.935	375	245	130	1.505	75	316	289	
SUST. JUBILACION 64 AÑOS	361	16	9	45	166	47	38	40	
PRACTICAS	28.447			5.055		5.816	6.634	10.942	
FORMACION	27.950	932	1.977	1.234	22.914	566	172	155	
OTROS CONTRATOS	36.705	657	1.101	4.822	12.411	4.334	8.940	4.440	
TOTAL CONTRATOS INICIALES	4.759.446	313.271	259.897	367.987	2.982.519	239.342	293.932	302.498	
CONVERTIDOS EN INDEFINIDOS	274.792	15.952	11.412	20.856	169.223	18.034	17.294	22.021	
TOTAL CONTRATOS	5.034.238	329.223	271.309	388.843	3.151.742	257.376	311.226	324.519	

6.3A CONTRATOS DE TRABAJO EN EL SECTOR SERVICIOS SEGUN GRUPO PRINCIPAL DE OCUPACION DEL PUESTO POR SEXO Y TIPO DE CONTRATO. AÑO

SEPTIEMBRE 2006

TOTAL	A. DIR. ADM. PUB Y EMP>=10 AS.	B. GER. EMPR. <10 ASAL.	C. GER.EMP.S IN ASAL.	D. TIT. SEG.Y TER.CICLO UNIV.	E. TIT.PRIMER CICLO UNIV.	F. TEC.Y PROF. DE APOYO	G. EMP.DE TIPO ADM.	H. TRAB.SERV. REST.Y PERS.	J. TR.SER.PR.Y SEGURIDAD	
AMBOS SEXOS										
INDEFINIDO ORDINARIO	359.028	11.404	2.745	114	27.063	13.302	48.288	52.595	59.443	10.802
INDEFINIDO FOMENTO EMPLEO	187.191	2.313	395	29	7.465	3.913	21.623	36.896	37.207	1.075
MINUSVALIDOS	6.450	71	15	1	100	84	597	1.555	630	44
OBRA O SERVICIO	2.630.809	7.319	902	147	181.488	54.179	265.444	293.015	308.531	35.438
EVENTUAL CIRCUNSTANCIAS DE LA	4.285.404	9.135	1.213	304	81.084	49.878	271.971	512.973	979.768	33.652
INTERINIDAD	972.390	931	95	14	28.460	69.823	63.696	156.684	199.387	4.820
TEMPORAL MINUSVALIDOS	8.090	20	4	1	80	52	469	1.687	445	28
TEMP. DE INSERCIION	450	4			56	29	81	20	45	1
RELEVO	10.836	144	17	3	791	959	931	1.255	906	110
JUBILACION PARCIAL	9.966	195	23		676	805	849	1.624	749	68
SUST. JUBILACION 64 AÑOS	874	3			25	33	74	94	84	9
PRACTICAS	50.036	336	12	1	14.100	6.746	12.380	9.819	3.040	9
FORMACION	56.845	16	2	5	397	236	2.317	4.858	8.549	93
OTROS CONTRATOS	65.758	419	103		21.651	9.004	12.561	2.654	10.134	43
TOTAL CONTRATOS INICIALES	8.644.127	32.310	5.526	619	363.436	209.043	701.281	1.075.729	1.608.918	86.192
CONVERTIDOS EN INDEFINIDOS	527.439	2.582	443	103	19.774	12.818	56.376	94.833	88.983	3.783
TOTAL CONTRATOS	9.171.566	34.892	5.969	722	383.210	221.861	757.657	1.170.562	1.697.901	89.975
HOMBRES										
INDEFINIDO ORDINARIO	206.696	8.374	1.975	86	16.312	7.490	29.987	21.138	29.600	9.152
INDEFINIDO FOMENTO EMPLEO	52.546	1.321	214	24	2.372	1.051	7.330	5.557	7.852	610
MINUSVALIDOS	3.902	58	13	1	59	45	412	756	291	40
OBRA O SERVICIO	1.318.143	3.849	558	129	87.925	20.914	117.536	81.743	106.265	25.996
EVENTUAL CIRCUNSTANCIAS DE LA	1.960.367	5.474	725	246	40.956	13.630	132.426	147.312	395.822	25.874
INTERINIDAD	244.348	292	28	11	9.611	11.117	16.706	41.322	28.080	3.545
TEMPORAL MINUSVALIDOS	5.206	18	3	1	39	37	311	855	234	27
TEMP. DE INSERCIION	154	1			17	5	24	3	5	
RELEVO	6.238	106	11	3	328	308	521	529	296	97
JUBILACION PARCIAL	7.031	179	23		357	297	670	1.233	318	65
SUST. JUBILACION 64 AÑOS	513	2			10	10	45	36	20	8
PRACTICAS	21.589	165	4		6.433	2.771	5.543	3.180	292	7
FORMACION	28.895	6	1	5	141	56	1.167	1.571	2.346	58
OTROS CONTRATOS	29.053	313	70		14.602	1.009	8.379	362	1.359	30
TOTAL CONTRATOS INICIALES	3.884.681	20.158	3.625	506	179.162	58.740	321.057	305.597	572.780	65.509
CONVERTIDOS EN INDEFINIDOS	252.647	1.670	304	97	9.498	5.528	29.912	27.782	32.344	3.120
TOTAL CONTRATOS	4.137.328	21.828	3.929	603	188.660	64.268	350.969	333.379	605.124	68.629
MUJERES										
INDEFINIDO ORDINARIO	152.332	3.030	770	28	10.751	5.812	18.301	31.457	29.843	1.650
INDEFINIDO FOMENTO EMPLEO	134.645	992	181	5	5.093	2.862	14.293	31.339	29.355	465
MINUSVALIDOS	2.548	13	2		41	39	185	799	339	4
OBRA O SERVICIO	1.312.666	3.470	344	18	93.563	33.265	147.908	211.272	202.266	9.442
EVENTUAL CIRCUNSTANCIAS DE LA	2.325.037	3.661	488	58	40.128	36.248	139.545	365.661	583.946	7.778
INTERINIDAD	728.042	639	67	3	18.849	58.706	46.990	115.362	171.307	1.275
TEMPORAL MINUSVALIDOS	2.884	2	1		41	15	158	832	211	1
TEMP. DE INSERCIION	296	3			39	24	57	17	40	1
RELEVO	4.598	38	6		463	651	410	726	610	13
JUBILACION PARCIAL	2.935	16			319	508	179	391	431	3
SUST. JUBILACION 64 AÑOS	361	1			15	23	29	58	64	1
PRACTICAS	28.447	171	8	1	7.667	3.975	6.837	6.639	2.748	2
FORMACION	27.950	10	1		256	180	1.150	3.287	6.203	35
OTROS CONTRATOS	36.705	106	33		7.049	7.995	4.182	2.292	8.775	13
TOTAL CONTRATOS INICIALES	4.759.446	12.152	1.901	113	184.274	150.303	380.224	770.132	1.036.138	20.683
CONVERTIDOS EN INDEFINIDOS	274.792	912	139	6	10.276	7.290	26.464	67.051	56.639	663
TOTAL CONTRATOS	5.034.238	13.064	2.040	119	194.550	157.593	406.688	837.183	1.092.777	21.346

6.3A CONTRATOS DE TRABAJO EN EL SECTOR SERVICIOS SEGUN GRUPO PRINCIPAL DE OCUPACION DEL PUESTO POR SEXO Y TIPO DE CONTRATO. AÑO (Continuación)

SEPTIEMBRE 2006

	K. DEP. COMER -Y ASIMIL.	L. TR. C. AGR. Y PESCA	M. TR. C. CONS EXC. MAQ.	N. TR. C. IND. Y ASIMIL.	P. TR. C. ART. GR. TEX, ETC	Q. OP. MAQ. FIJ MONT. Y ENS.	R. COND. Y OP. MAQ. MOVIL	S. TR. N/C SER. EXC. TTES.	T. PEONES	U. FUERZAS ARMADAS
AMBOS SEXOS										
INDEFINIDO ORDINARIO	35.346	2.809	3.487	5.067	2.491	2.047	24.989	35.374	21.420	242
INDEFINIDO FOMENTO EMPLEO	28.259	626	1.395	2.288	1.471	1.249	8.621	23.302	9.011	53
MINUSVALIDOS	631	36	61	121	39	51	364	1.522	527	1
OBRA O SERVICIO	149.351	31.985	71.464	34.357	22.609	49.205	152.681	326.495	636.636	9.563
EVENTUAL CIRCUNSTANCIAS DE L	471.472	37.744	33.730	57.197	29.379	80.380	214.189	661.057	736.970	23.308
INTERINIDAD	58.822	1.975	2.839	3.109	2.588	7.714	22.082	273.069	74.546	1.736
TEMPORAL MINUSVALIDOS	625	99	72	107	81	114	395	2.420	1.391	
TEMP. DE INSERCIION	6	23	6				2	51	126	
RELEVO	674	59	243	585	46	126	1.479	1.459	1.044	5
JUBILACION PARCIAL	622	43	211	590	45	133	1.224	1.327	776	6
SUST. JUBILACION 64 AÑOS	41	17	41	31	8	7	138	186	82	1
PRACTICAS	368	26	261	2.552	71	269	18	19		9
FORMACION	11.445	4.307	15.494	5.969	1.991	797	365			4
OTROS CONTRATOS	343	280	247	129	31	133	184	6.156	1.686	
TOTAL CONTRATOS INICIALES	758.005	80.029	129.551	112.102	60.850	142.225	426.731	1.332.437	1.484.215	34.928
CONVERTIDOS EN INDEFINIDOS	73.144	1.856	6.677	14.066	3.524	4.996	39.581	55.694	48.146	60
TOTAL CONTRATOS	831.149	81.885	136.228	126.168	64.374	147.221	466.312	1.388.131	1.532.361	34.988
HOMBRES										
INDEFINIDO ORDINARIO	15.459	1.173	3.196	4.929	1.263	1.632	23.817	15.839	15.189	85
INDEFINIDO FOMENTO EMPLEO	4.286	283	1.224	2.204	492	747	7.772	4.490	4.701	16
MINUSVALIDOS	323	31	58	118	25	37	350	860	425	
OBRA O SERVICIO	29.351	14.955	67.030	32.085	7.249	32.845	137.517	111.682	434.418	6.096
EVENTUAL CIRCUNSTANCIAS DE L	107.277	19.193	30.005	52.585	13.299	52.113	203.728	196.838	510.094	12.770
INTERINIDAD	9.501	1.426	2.062	2.809	763	5.374	20.002	45.627	45.519	553
TEMPORAL MINUSVALIDOS	331	87	69	103	40	87	384	1.557	1.023	
TEMP. DE INSERCIION	5	9	4				1	32	48	
RELEVO	343	48	225	558	36	108	1.394	500	827	
JUBILACION PARCIAL	467	43	202	584	40	121	1.205	536	691	
SUST. JUBILACION 64 AÑOS	15	15	36	31	5	6	130	74	69	1
PRACTICAS	109	17	248	2.491	44	254	15	12		4
FORMACION	3.307	1.832	11.133	5.394	921	609	345			3
OTROS CONTRATOS	172	173	225	117	8	111	152	885	1.086	
TOTAL CONTRATOS INICIALES	170.946	39.285	115.717	104.008	24.185	94.044	396.812	378.932	1.014.090	19.528
CONVERTIDOS EN INDEFINIDOS	21.601	1.488	6.241	13.779	2.162	3.982	38.299	18.397	36.406	37
TOTAL CONTRATOS	192.547	40.773	121.958	117.787	26.347	98.026	435.111	397.329	1.050.496	19.565
MUJERES										
INDEFINIDO ORDINARIO	19.887	1.636	291	138	1.228	415	1.172	19.535	6.231	157
INDEFINIDO FOMENTO EMPLEO	23.973	343	171	84	979	502	849	18.812	4.310	37
MINUSVALIDOS	308	5	3	3	14	14	14	662	102	1
OBRA O SERVICIO	120.000	17.030	4.434	2.272	15.360	16.360	15.164	214.813	202.218	3.467
EVENTUAL CIRCUNSTANCIAS DE L	364.195	18.551	3.725	4.612	16.080	28.267	10.461	464.219	226.876	10.538
INTERINIDAD	49.321	549	777	300	1.825	2.340	2.080	227.442	29.027	1.183
TEMPORAL MINUSVALIDOS	294	12	3	4	41	27	11	863	368	
TEMP. DE INSERCIION	1	14	2				1	19	78	
RELEVO	331	11	18	27	10	18	85	959	217	5
JUBILACION PARCIAL	155	9	6		5	12	19	791	85	6
SUST. JUBILACION 64 AÑOS	26	2	5		3	1	8	112	13	
PRACTICAS	259	9	13	61	27	15	3	7		5
FORMACION	8.138	2.475	4.361	575	1.070	188	20			1
OTROS CONTRATOS	171	107	22	12	23	22	32	5.271	600	
TOTAL CONTRATOS INICIALES	587.059	40.744	13.834	8.094	36.665	48.181	29.919	953.505	470.125	15.400
CONVERTIDOS EN INDEFINIDOS	51.543	368	436	287	1.362	1.014	1.282	37.297	11.740	23
TOTAL CONTRATOS	638.602	41.112	14.270	8.381	38.027	49.195	31.201	990.802	481.865	15.423

6.4A CONTRATOS DE TRABAJO EN EL SECTOR SERVICIOS SEGÚN DURACIÓN POR SEXO Y TIPO DE CONTRATO. AÑO

SEPTIEMBRE 2006

	TOTAL	≤ 7 DIAS	> 7 Y ≤ 15 DIAS	>15 DIAS Y ≤ 1 MES	> 1 Y ≤ 3 MESES	> 3 Y ≤ 6 MESES	> 6 Y ≤ 12 MESES	> 12 MESES	INDETERMINADOS	INDEFINIDOS	DURACION MEDIA EN DIAS
AMBOS SEXOS											
INDEFINIDO ORDINARIO	359.028									359.028	
INDEFINIDO FOMENTO EMPLEO	187.191									187.191	
MINUSVALIDOS	6.450									6.450	
OBRA O SERVICIO	2.630.809	211.569	53.469	60.420	98.030	86.605	69.697	11.846	2.039.173		89,15
EVENTUAL CIRCUNSTANCIAS DE INTERINIDAD	4.285.404	1.361.798	254.884	437.059	1.280.633	837.092	112.653	1.285			66,11
TEMPORAL MINUSVALIDOS	972.390	170.851	57.619	102.045	67.720	32.980	7.938	1.816	531.421		34,87
TEMP. DE INSERCIÓN	8.090						7.528	562			372,88
SUST. JUBILACION 64 AÑOS	450	74		5	31	262	78				135,36
RELEVO	10.836	31	6	8	59	120	340	10.271	1		1.350,21
JUBILACION PARCIAL	9.966	21	3	10	16	31	117	8.884	884		1.456,56
PRACTICAS	874						831	43			367,43
FORMACION	50.036					32.542	15.061	2.433			246,58
OTROS CONTRATOS	56.845					48.744	6.989	1.112			202,56
TOTAL CONTRATOS INICIALES CONVERTIDOS EN INDEFINIDOS	65.758	20.710	1.904	1.918	2.298	5.992	4.027	947	27.962		93,82
TOTAL CONTRATOS	9.171.566	1.765.054	367.885	601.465	1.448.787	1.044.368	225.259	39.199	2.599.441	552.669	74,67
TOTAL CONTRATOS	9.171.566	1.765.054	367.885	601.465	1.448.787	1.044.368	225.259	39.199	2.599.441	1.080.108	74,67
HOMBRES											
INDEFINIDO ORDINARIO	206.696									206.696	
INDEFINIDO FOMENTO EMPLEO	52.546									52.546	
MINUSVALIDOS	3.902									3.902	
OBRA O SERVICIO	1.318.143	95.349	18.696	24.431	41.166	37.983	25.868	4.744	1.069.906		86,43
EVENTUAL CIRCUNSTANCIAS DE INTERINIDAD	1.960.367	641.125	112.094	191.145	578.996	382.819	53.562	626			66,55
TEMPORAL MINUSVALIDOS	244.348	38.033	13.297	25.717	18.595	7.523	2.101	520	138.562		37,71
TEMP. DE INSERCIÓN	5.206						4.832	374			373,64
SUST. JUBILACION 64 AÑOS	154	39		1	7	75	32				126,23
RELEVO	6.238	20	4	4	28	72	194	5.916			1.339,95
JUBILACION PARCIAL	7.031	16	2	5	13	20	79	6.335	561		1.460,13
PRACTICAS	513						487	26			369,84
FORMACION	21.589					14.025	6.373	1.191			249,79
OTROS CONTRATOS	28.895					24.829	3.406	660			201,99
TOTAL CONTRATOS INICIALES CONVERTIDOS EN INDEFINIDOS	29.053	12.728	701	470	577	2.868	1.576	591	9.542		87,46
TOTAL CONTRATOS	3.884.681	787.310	144.794	241.773	639.382	470.214	98.510	20.983	1.218.571	263.144	78,57
TOTAL CONTRATOS	4.137.328	787.310	144.794	241.773	639.382	470.214	98.510	20.983	1.218.571	515.791	78,57
MUJERES											
INDEFINIDO ORDINARIO	152.332									152.332	
INDEFINIDO FOMENTO EMPLEO	134.645									134.645	
MINUSVALIDOS	2.548									2.548	
OBRA O SERVICIO	1.312.666	116.220	34.773	35.989	56.864	48.622	43.829	7.102	969.267		91,11
EVENTUAL CIRCUNSTANCIAS DE INTERINIDAD	2.325.037	720.673	142.790	245.914	701.637	454.273	59.091	659			65,74
TEMPORAL MINUSVALIDOS	728.042	132.818	44.322	76.328	49.125	25.457	5.837	1.296	392.859		33,97
TEMP. DE INSERCIÓN	2.884						2.696	188			371,52
SUST. JUBILACION 64 AÑOS	296	35		4	24	187	46				140,10
RELEVO	4.598	11	2	4	31	48	146	4.355	1		1.364,14
JUBILACION PARCIAL	2.935	5	1	5	3	11	38	2.549	323		1.447,71
PRACTICAS	361						344	17			364,02
FORMACION	28.447					18.517	8.688	1.242			244,14
OTROS CONTRATOS	27.950					23.915	3.583	452			203,15
TOTAL CONTRATOS INICIALES CONVERTIDOS EN INDEFINIDOS	36.705	7.982	1.203	1.448	1.721	3.124	2.451	356	18.420		100,60
TOTAL CONTRATOS	4.759.446	977.744	223.091	359.692	809.405	574.154	126.749	18.216	1.380.870	289.525	71,64
TOTAL CONTRATOS	5.034.238	977.744	223.091	359.692	809.405	574.154	126.749	18.216	1.380.870	564.317	71,64

7.1A CONTRATOS DE TRABAJO INICIALES SEGÚN DURACIÓN Y JORNADA POR SEXO Y TIPO DE CONTRATO. AÑO

SEPTIEMBRE 2006

	TOTAL	INDEFINIDA			TEMPORAL	
		JORNADA PARCIAL	JORNADA COMPLETA	FIJOS DISCONTINUOS	JORNADA PARCIAL	JORNADA COMPLETA
AMBOS SEXOS						
INDEFINIDO ORDINARIO	476.941	95.547	324.626	56.768		
INDEFINIDO FOMENTO EMPLEO	234.936	53.912	163.366	17.658		
MINUSVALIDOS	8.581	1.860	6.532	189		
OBRA O SERVICIO	5.082.215				1.017.684	4.064.531
EVENTUAL CIRCUNSTANCIAS DE LA PRODUCCION	5.780.239				1.386.449	4.393.790
INTERINIDAD	1.023.992				302.786	721.206
TEMPORAL MINUSVALIDOS	10.808				1.771	9.037
TEMP. DE INSERCIÓN	459				72	387
RELEVO	21.748				4.484	17.264
JUBILACION PARCIAL	19.899				19.899	
SUST. JUBILACION 64 AÑOS	1.217					1.217
PRACTICAS	67.478				9.770	57.708
FORMACION	90.193					90.193
OTROS CONTRATOS	92.008				10	91.998
TOTAL	12.910.714	151.319	494.524	74.615	2.742.925	9.447.331
HOMBRES						
INDEFINIDO ORDINARIO	300.308	46.125	224.384	29.799		
INDEFINIDO FOMENTO EMPLEO	82.389	8.040	70.263	4.086		
MINUSVALIDOS	5.625	785	4.738	102		
OBRA O SERVICIO	3.413.553				384.535	3.029.018
EVENTUAL CIRCUNSTANCIAS DE LA PRODUCCION	2.934.498				487.662	2.446.836
INTERINIDAD	271.700				37.782	233.918
TEMPORAL MINUSVALIDOS	7.372				843	6.529
TEMP. DE INSERCIÓN	161				25	136
RELEVO	15.410				2.062	13.348
JUBILACION PARCIAL	16.428				16.428	
SUST. JUBILACION 64 AÑOS	814					814
PRACTICAS	33.995				2.882	31.113
FORMACION	59.469					59.469
OTROS CONTRATOS	43.920				9	43.911
TOTAL	7.185.642	54.950	299.385	33.987	932.228	5.865.092
MUJERES						
INDEFINIDO ORDINARIO	176.633	49.422	100.242	26.969		
INDEFINIDO FOMENTO EMPLEO	152.547	45.872	93.103	13.572		
MINUSVALIDOS	2.956	1.075	1.794	87		
OBRA O SERVICIO	1.668.662				633.149	1.035.513
EVENTUAL CIRCUNSTANCIAS DE LA PRODUCCION	2.845.741				898.787	1.946.954
INTERINIDAD	752.292				265.004	487.288
TEMPORAL MINUSVALIDOS	3.436				928	2.508
TEMP. DE INSERCIÓN	298				47	251
RELEVO	6.338				2.422	3.916
JUBILACION PARCIAL	3.471				3.471	
SUST. JUBILACION 64 AÑOS	403					403
PRACTICAS	33.483				6.888	26.595
FORMACION	30.724					30.724
OTROS CONTRATOS	48.088				1	48.087
TOTAL	5.725.072	96.369	195.139	40.628	1.810.697	3.582.239

8.1A TOTAL CONTRATOS DE TRABAJO INICIALES Y CONTRATOS CONVERTIDOS EN INDEFINIDOS SEGÚN NIVEL DE ESTUDIOS TERMINADOS POR SEXO Y EDAD. AÑO

SEPTIEMBRE 2006

	TOTAL	ANALFABETOS	ESTUDIOS PRIMARIOS	ESTUDIOS SECUNDARIOS		ESTUDIOS POST-SECUNDARIOS			
				PROGRAMAS F.P.	EDUCACIÓN GENERAL	TÉCNICOS PROFESIONALES SUPERIORES	PRIMER CICLO	SEGUNDO Y TERCER CICLO	OTROS
AMBOS SEXOS									
DE 16 A 19 AÑOS	1.019.680	81.226	84.944	48.828	786.573	10.158	4.623	3.328	
DE 20 A 24 AÑOS	2.794.106	218.541	164.725	179.235	1.899.401	141.216	113.386	77.602	
DE 25 A 29 AÑOS	2.861.681	250.002	187.759	176.946	1.660.106	175.659	186.558	224.651	
DE 30 A 34 AÑOS	2.114.769	212.914	172.167	128.023	1.247.163	106.757	103.655	144.090	
DE 35 A 39 AÑOS	1.614.943	174.407	158.820	95.162	1.012.125	58.132	46.956	69.341	
DE 40 A 44 AÑOS	1.292.728	139.114	145.256	73.597	836.316	34.176	26.024	38.245	
DE 45 A 49 AÑOS	952.206	103.707	131.605	46.178	615.419	16.229	17.210	21.858	
DE 50 A 54 AÑOS	555.099	59.632	91.746	20.754	358.504	6.730	7.491	10.242	
DE 55 A 59 AÑOS	299.255	33.395	55.437	8.612	190.164	2.951	3.882	4.814	
MAYOR DE 59 AÑOS	156.331	19.122	32.901	4.169	92.475	1.646	2.595	3.423	
TOTAL EDAD	13.660.798	1.292.060	1.225.360	781.504	8.698.246	553.654	512.380	597.594	

HOMBRES									
DE 16 A 19 AÑOS	608.118	52.171	57.600	24.989	465.380	4.914	1.794	1.270	
DE 20 A 24 AÑOS	1.488.349	140.269	108.670	83.755	1.033.081	64.998	30.962	26.614	
DE 25 A 29 AÑOS	1.587.207	172.754	130.597	83.323	964.983	83.321	64.333	87.896	
DE 30 A 34 AÑOS	1.223.503	149.355	118.269	60.305	744.319	49.883	40.417	60.955	
DE 35 A 39 AÑOS	912.629	114.996	103.013	42.281	574.744	27.724	18.657	31.214	
DE 40 A 44 AÑOS	687.290	85.426	86.971	27.514	444.725	15.782	10.017	16.855	
DE 45 A 49 AÑOS	503.752	62.917	78.217	15.515	321.469	8.281	6.475	10.878	
DE 50 A 54 AÑOS	312.741	36.101	56.399	7.950	199.262	3.666	3.530	5.833	
DE 55 A 59 AÑOS	185.101	21.334	35.757	4.076	116.412	1.989	2.285	3.248	
MAYOR DE 59 AÑOS	107.203	13.347	22.295	2.646	63.591	1.243	1.670	2.411	
TOTAL EDAD	7.615.893	848.670	797.788	352.354	4.927.966	261.801	180.140	247.174	

MUJERES									
DE 16 A 19 AÑOS	411.562	29.055	27.344	23.839	321.193	5.244	2.829	2.058	
DE 20 A 24 AÑOS	1.305.757	78.272	56.055	95.480	866.320	76.218	82.424	50.988	
DE 25 A 29 AÑOS	1.274.474	77.248	57.162	93.623	695.123	92.338	122.225	136.755	
DE 30 A 34 AÑOS	891.266	63.559	53.898	67.718	502.844	56.874	63.238	83.135	
DE 35 A 39 AÑOS	702.314	59.411	55.807	52.881	437.381	30.408	28.299	38.127	
DE 40 A 44 AÑOS	605.438	53.688	58.285	46.083	391.591	18.394	16.007	21.390	
DE 45 A 49 AÑOS	448.454	40.790	53.388	30.663	293.950	7.948	10.735	10.980	
DE 50 A 54 AÑOS	242.358	23.531	35.347	12.804	159.242	3.064	3.961	4.409	
DE 55 A 59 AÑOS	114.154	12.061	19.680	4.536	73.752	962	1.597	1.566	
MAYOR DE 59 AÑOS	49.128	5.775	10.606	1.523	28.884	403	925	1.012	
TOTAL EDAD	6.044.905	443.390	427.572	429.150	3.770.280	291.853	332.240	350.420	

8.2A TOTAL CONTRATOS DE TRABAJO INICIALES Y CONTRATOS CONVERTIDOS EN INDEFINIDOS SEGÚN GRAN GRUPO DE OCUPACIÓN DEL PUESTO POR SEXO Y EDAD. AÑO

SEPTIEMBRE 2006

	TOTAL	1. DIR. EMPR. Y ADM. PUB.	2. TEC. Y PROF. CIENT. E INT.	3. TEC. Y PROF. DE APOYO	4. EMP. TIPO ADMINIST.	5. S. RES. PROT. PERS. Y VAR.	6. T. C. AGRIC. Y PESCA	7. ART. Y T.C. IN. CO. MIN.	8. OP. MAQ. E INSTR. MONT.	9. TRAB. NO CUALIFIC.	0. FUERZAS ARMADAS
AMBOS SEXOS											
DE 16 A 19 AÑC	1.019.680	713	6.288	41.120	78.308	299.339	25.865	141.028	41.717	379.323	5.979
DE 20 A 24 AÑC	2.794.106	3.819	104.038	215.957	334.015	736.591	50.486	299.668	154.276	883.785	11.471
DE 25 A 29 AÑC	2.861.681	9.019	215.103	252.302	367.695	547.499	61.183	352.190	189.000	860.794	6.896
DE 30 A 34 AÑC	2.114.769	10.689	142.681	148.813	216.596	345.091	65.790	307.934	159.432	713.330	4.413
DE 35 A 39 AÑC	1.614.943	8.809	76.108	82.221	122.822	252.334	73.291	256.718	123.246	616.469	2.925
DE 40 A 44 AÑC	1.292.728	6.398	47.582	52.850	80.261	205.266	72.841	205.951	95.606	523.765	2.208
DE 45 A 49 AÑC	952.206	4.146	32.953	34.374	50.404	145.929	62.726	156.094	66.425	397.602	1.553
DE 50 A 54 AÑC	555.099	2.311	17.011	19.054	24.635	80.808	41.040	101.803	36.746	230.934	757
DE 55 A 59 AÑC	299.255	1.608	8.921	10.382	12.176	40.337	24.269	63.051	20.067	118.092	352
MAYOR DE 59 AÑ	156.331	1.283	7.547	7.081	7.195	17.282	15.529	29.579	11.960	58.791	84
TOTAL EDAD	13.660.798	48.795	658.232	864.154	1.294.107	2.670.476	493.020	1.914.016	898.475	4.782.885	36.638

HOMBRES

DE 16 A 19 AÑC	608.118	430	2.989	18.555	23.691	97.962	16.924	131.086	33.685	278.682	4.114
DE 20 A 24 AÑC	1.488.349	1.866	32.052	88.509	92.760	221.923	29.277	277.253	126.898	610.544	7.267
DE 25 A 29 AÑC	1.587.207	4.929	86.373	119.224	107.705	185.326	34.934	328.029	158.133	558.633	3.921
DE 30 A 34 AÑC	1.223.503	6.695	66.161	77.907	60.753	125.440	36.146	287.889	137.063	423.143	2.306
DE 35 A 39 AÑC	912.629	6.086	37.843	45.238	32.434	87.986	38.344	238.900	105.529	318.920	1.349
DE 40 A 44 AÑC	687.290	4.598	23.934	28.973	20.410	65.903	38.192	190.444	80.494	233.442	900
DE 45 A 49 AÑC	503.752	3.054	17.791	19.497	13.315	46.140	34.580	144.085	55.713	168.989	588
DE 50 A 54 AÑC	312.741	1.821	10.162	11.748	7.377	28.356	23.663	95.092	31.539	102.727	256
DE 55 A 59 AÑC	185.101	1.355	6.134	7.044	4.732	16.365	13.842	59.741	18.166	57.561	161
MAYOR DE 59 AÑ	107.203	1.141	5.116	5.361	4.165	8.756	8.751	28.362	11.282	34.215	54
TOTAL EDAD	7.615.893	31.975	288.555	422.056	367.342	884.157	274.653	1.780.881	758.502	2.786.856	20.916

MUJERES

DE 16 A 19 AÑC	411.562	283	3.299	22.565	54.617	201.377	8.941	9.942	8.032	100.641	1.865
DE 20 A 24 AÑC	1.305.757	1.953	71.986	127.448	241.255	514.668	21.209	22.415	27.378	273.241	4.204
DE 25 A 29 AÑC	1.274.474	4.090	128.730	133.078	259.990	362.173	26.249	24.161	30.867	302.161	2.975
DE 30 A 34 AÑC	891.266	3.994	76.520	70.906	155.843	219.651	29.644	20.045	22.369	290.187	2.107
DE 35 A 39 AÑC	702.314	2.723	38.265	36.983	90.388	164.348	34.947	17.818	17.717	297.549	1.576
DE 40 A 44 AÑC	605.438	1.800	23.648	23.877	59.851	139.363	34.649	15.507	15.112	290.323	1.308
DE 45 A 49 AÑC	448.454	1.092	15.162	14.877	37.089	99.789	28.146	12.009	10.712	228.613	965
DE 50 A 54 AÑC	242.358	490	6.849	7.306	17.258	52.452	17.377	6.711	5.207	128.207	501
DE 55 A 59 AÑC	114.154	253	2.787	3.338	7.444	23.972	10.427	3.310	1.901	60.531	191
MAYOR DE 59 AÑ	49.128	142	2.431	1.720	3.030	8.526	6.778	1.217	678	24.576	30
TOTAL EDAD	6.044.905	16.820	369.677	442.098	926.765	1.786.319	218.367	133.135	139.973	1.996.029	15.722

8.3A TOTAL CONTRATOS DE TRABAJO INICIALES Y CONTRATOS CONVERTIDOS EN INDEFINIDOS SEGÚN SECCIÓN DE ACTIVIDAD ECONÓMICA POR SEXO Y EDAD. AÑO

SEPTIEMBRE 2006

	TOTAL	A. AGRICULTURA Y GANADERIA	B. PESCA	C. INDUSTRIAS EXTRACTIVAS	D. INDUSTRIAS MANUFACT.	E. P.DIST.ELE.GAS Y AGUA	F. CONSTRUCCIÓN	G. COMERCIO, REPARAC.	H. HOSTELERIA
AMBOS SEXOS									
DE 16 A 19 AÑOS	1.019.680	56.664	453	770	86.556	616	147.194	182.363	122.037
DE 20 A 24 AÑOS	2.794.106	137.813	1.438	2.276	194.211	2.837	358.678	381.793	269.574
DE 25 A 29 AÑOS	2.861.681	182.705	2.564	3.098	210.807	4.107	432.375	322.638	247.752
DE 30 A 34 AÑOS	2.114.769	183.588	2.915	2.736	154.478	3.002	374.012	213.924	183.617
DE 35 A 39 AÑOS	1.614.943	185.555	3.273	2.329	108.952	2.084	304.983	136.796	149.002
DE 40 A 44 AÑOS	1.292.728	171.309	3.434	1.750	81.439	1.628	237.450	93.051	125.545
DE 45 A 49 AÑOS	952.206	141.532	3.236	1.220	59.371	1.283	173.536	60.156	89.973
DE 50 A 54 AÑOS	555.099	92.236	2.354	705	33.663	781	108.719	31.346	50.909
DE 55 A 59 AÑOS	299.255	54.963	769	423	18.453	538	64.940	16.694	26.578
MAYOR DE 59 AÑOS	156.331	35.829	210	248	15.103	592	28.449	9.570	10.692
TOTAL EDAD	13.660.798	1.242.194	20.646	15.555	963.033	17.468	2.230.336	1.448.331	1.275.679

HOMBRES

DE 16 A 19 AÑOS	608.118	36.569	405	694	65.712	473	140.942	80.283	57.120
DE 20 A 24 AÑOS	1.488.349	82.566	1.307	1.935	130.714	2.133	335.849	154.421	114.064
DE 25 A 29 AÑOS	1.587.207	113.243	2.334	2.615	136.013	2.917	398.727	137.974	107.948
DE 30 A 34 AÑOS	1.223.503	109.600	2.707	2.353	100.725	2.113	345.869	99.009	78.029
DE 35 A 39 AÑOS	912.629	102.435	3.104	2.075	69.439	1.569	283.507	65.482	56.847
DE 40 A 44 AÑOS	687.290	91.752	3.312	1.573	48.725	1.212	220.359	43.729	43.258
DE 45 A 49 AÑOS	503.752	78.977	3.176	1.122	35.546	1.011	161.008	28.597	30.701
DE 50 A 54 AÑOS	312.741	53.611	2.302	663	21.996	666	101.800	16.306	18.576
DE 55 A 59 AÑOS	185.101	31.667	738	402	13.317	441	61.428	9.603	11.173
MAYOR DE 59 AÑOS	107.203	20.383	192	237	13.145	520	26.640	6.716	5.679
TOTAL EDAD	7.615.893	720.803	19.577	13.669	635.332	13.055	2.076.129	642.120	523.395

MUJERES

DE 16 A 19 AÑOS	411.562	20.095	48	76	20.844	143	6.252	102.080	64.917
DE 20 A 24 AÑOS	1.305.757	55.247	131	341	63.497	704	22.829	227.372	155.510
DE 25 A 29 AÑOS	1.274.474	69.462	230	483	74.794	1.190	33.648	184.664	139.804
DE 30 A 34 AÑOS	891.266	73.988	208	383	53.753	889	28.143	114.915	105.588
DE 35 A 39 AÑOS	702.314	83.120	169	254	39.513	515	21.476	71.314	92.155
DE 40 A 44 AÑOS	605.438	79.557	122	177	32.714	416	17.091	49.322	82.287
DE 45 A 49 AÑOS	448.454	62.555	60	98	23.825	272	12.528	31.559	59.272
DE 50 A 54 AÑOS	242.358	38.625	52	42	11.667	115	6.919	15.040	32.333
DE 55 A 59 AÑOS	114.154	23.296	31	21	5.136	97	3.512	7.091	15.405
MAYOR DE 59 AÑOS	49.128	15.446	18	11	1.958	72	1.809	2.854	5.013
TOTAL EDAD	6.044.905	521.391	1.069	1.886	327.701	4.413	154.207	806.211	752.284

8.3A TOTAL CONTRATOS DE TRABAJO INICIALES Y CONTRATOS CONVERTIDOS EN INDEFINIDOS SEGÚN SECCIÓN DE ACTIVIDAD ECONÓMICA POR SEXO Y EDAD. AÑO (Continuación)

SEPTIEMBRE 2006

	I. TTES.,ALMAC. Y COMUNIC.	J. INTERMEDIAC. FINANCIERA	K. ACT.INMOB. Y ALQUILER	L. ADMON.PUB.DEF. Y S.S.	M. EDUCACIÓN	N. ACTIV.SANIT. Y SERV. SOC.	O. OTRAS ACT. SOCIALES	P. PERSONAL DOMÉSTICO	Q. ORGANISMOS EXTRATERRIT.
AMBOS SEXOS									
DE 16 A 19 AÑOS	20.795	1.942	288.632	18.882	11.510	19.584	60.543	1.128	11
DE 20 A 24 AÑOS	90.681	20.191	924.108	41.533	55.311	127.432	183.087	3.103	40
DE 25 A 29 AÑOS	124.892	36.170	841.547	54.963	80.006	134.685	180.428	2.869	75
DE 30 A 34 AÑOS	109.703	14.282	555.501	54.382	54.727	86.318	118.849	2.635	100
DE 35 A 39 AÑOS	86.900	5.666	390.350	55.405	35.013	65.199	80.661	2.718	57
DE 40 A 44 AÑOS	69.685	3.054	301.335	53.691	24.556	61.533	60.804	2.423	41
DE 45 A 49 AÑOS	48.026	2.208	215.723	43.023	15.903	51.925	42.946	2.131	14
DE 50 A 54 AÑOS	27.221	1.094	115.397	27.345	8.994	27.833	24.634	1.846	22
DE 55 A 59 AÑOS	13.189	516	54.738	16.211	4.901	11.551	13.452	1.332	7
MAYOR DE 59 AÑOS	7.845	1.156	20.165	9.907	4.001	3.933	7.852	774	5
TOTAL EDAD	598.937	86.279	3.707.496	375.342	294.922	589.993	773.256	20.959	372
HOMBRES									
DE 16 A 19 AÑOS	15.228	678	160.595	11.883	4.994	5.086	26.642	808	6
DE 20 A 24 AÑOS	59.446	6.764	464.580	17.756	14.101	21.798	79.265	1.640	10
DE 25 A 29 AÑOS	84.722	14.213	425.616	19.558	24.538	25.817	89.790	1.163	19
DE 30 A 34 AÑOS	78.930	5.541	276.805	18.830	19.718	18.985	63.281	970	38
DE 35 A 39 AÑOS	62.341	2.323	175.248	18.396	12.902	12.663	43.255	1.027	16
DE 40 A 44 AÑOS	49.546	1.170	113.484	18.706	8.959	8.907	31.659	922	17
DE 45 A 49 AÑOS	34.439	953	74.174	16.510	6.084	8.136	22.383	928	7
DE 50 A 54 AÑOS	20.495	504	40.735	12.595	3.847	4.391	13.387	861	6
DE 55 A 59 AÑOS	10.375	248	23.358	8.910	2.502	2.164	8.030	743	2
MAYOR DE 59 AÑOS	6.475	947	10.806	6.252	2.201	1.056	5.482	468	4
TOTAL EDAD	421.997	33.341	1.765.401	149.396	99.846	109.003	383.174	9.530	125
MUJERES									
DE 16 A 19 AÑOS	5.567	1.264	128.037	6.999	6.516	14.498	33.901	320	5
DE 20 A 24 AÑOS	31.235	13.427	459.528	23.777	41.210	105.634	103.822	1.463	30
DE 25 A 29 AÑOS	40.170	21.957	415.931	35.405	55.468	108.868	90.638	1.706	56
DE 30 A 34 AÑOS	30.773	8.741	278.696	35.552	35.009	67.333	55.568	1.665	62
DE 35 A 39 AÑOS	24.559	3.343	215.102	37.009	22.111	52.536	37.406	1.691	41
DE 40 A 44 AÑOS	20.139	1.884	187.851	34.985	15.597	52.626	29.145	1.501	24
DE 45 A 49 AÑOS	13.587	1.255	141.549	26.513	9.819	43.789	20.563	1.203	7
DE 50 A 54 AÑOS	6.726	590	74.662	14.750	5.147	23.442	11.247	985	16
DE 55 A 59 AÑOS	2.814	268	31.380	7.301	2.399	9.387	5.422	589	5
MAYOR DE 59 AÑOS	1.370	209	9.359	3.655	1.800	2.877	2.370	306	1
TOTAL EDAD	176.940	52.938	1.942.095	225.946	195.076	480.990	390.082	11.429	247

8.4A TOTAL CONTRATOS DE TRABAJO INICIALES Y CONTRATOS CONVERTIDOS EN INDEFINIDOS SEGÚN DURACIÓN DEL CONTRATO POR SEXO Y EDAD. AÑO

SEPTIEMBRE 2006

	TOTAL	≤ 7 DIAS	>7 Y ≤ 15 DIAS	>15 DIAS Y ≤ 1 MES	>1 Y ≤ 3 MESES	>3 Y ≤ 6 MESES	>6 Y ≤ 12 MESES	> 12 MESES	INDETERMINADOS	INDEFINIDOS	DURACIÓN MEDIA EN DIAS
AMBOS SEXOS											
DE 16 A 19 AÑOS	1.019.680	168.299	32.586	75.601	194.926	152.199	16.985	2.518	316.314	60.252	76,54
DE 20 A 24 AÑOS	2.794.106	523.265	95.393	188.942	428.007	301.769	54.573	7.888	950.210	244.059	70,03
DE 25 A 29 AÑOS	2.861.681	400.312	91.336	185.437	389.386	315.208	74.543	13.038	1.038.161	354.260	84,55
DE 30 A 34 AÑOS	2.114.769	253.136	73.187	152.500	276.680	217.050	52.633	9.360	802.680	277.543	85,33
DE 35 A 39 AÑOS	1.614.943	200.511	67.700	138.392	201.908	148.842	37.088	6.273	628.982	185.247	77,93
DE 40 A 44 AÑOS	1.292.728	172.488	63.205	129.127	153.723	109.831	28.743	4.559	500.096	130.956	71,61
DE 45 A 49 AÑOS	952.206	132.354	51.407	103.502	105.606	70.558	18.390	3.065	363.416	103.908	65,02
DE 50 A 54 AÑOS	555.099	74.374	29.665	63.303	59.700	39.436	10.507	1.850	215.852	60.412	64,67
DE 55 A 59 AÑOS	299.255	36.535	14.830	34.941	30.935	20.788	5.698	1.231	117.478	36.819	68,27
MAYOR DE 59 AÑOS	156.331	17.809	8.619	19.557	12.384	8.188	2.785	18.308	51.595	17.086	353,51
TOTAL EDAD	13.660.798	1.979.083	527.928	1.091.302	1.853.255	1.383.869	301.945	68.090	4.984.784	1.470.542	79,66
HOMBRES											
DE 16 A 19 AÑOS	608.118	89.438	17.097	42.048	106.606	93.197	10.537	1.849	214.291	33.055	82,30
DE 20 A 24 AÑOS	1.488.349	243.159	42.818	91.159	208.750	145.719	26.716	5.065	600.746	124.217	74,01
DE 25 A 29 AÑOS	1.587.207	194.781	39.591	90.655	194.746	156.976	36.626	8.196	677.876	187.760	89,66
DE 30 A 34 AÑOS	1.223.503	123.819	30.001	74.369	144.360	115.488	27.702	5.876	544.495	157.393	92,53
DE 35 A 39 AÑOS	912.629	85.691	25.027	65.150	104.021	79.489	19.532	3.904	421.001	108.814	88,37
DE 40 A 44 AÑOS	687.290	64.590	21.810	58.483	74.532	56.698	14.735	2.691	318.770	74.981	83,79
DE 45 A 49 AÑOS	503.752	49.811	18.098	49.435	51.177	36.440	9.173	1.808	228.316	59.494	75,45
DE 50 A 54 AÑOS	312.741	29.229	11.373	33.248	31.056	21.724	5.548	1.159	142.998	36.406	74,58
DE 55 A 59 AÑOS	185.101	16.048	5.819	20.008	18.200	12.830	3.247	882	83.969	24.098	79,37
MAYOR DE 59 AÑOS	107.203	9.166	3.519	12.158	8.369	5.676	1.861	15.191	38.908	12.355	450,41
TOTAL EDAD	7.615.893	905.732	215.153	536.713	941.817	724.237	155.677	46.621	3.271.370	818.573	89,37
MUJERES											
DE 16 A 19 AÑOS	411.562	78.861	15.489	33.553	88.320	59.002	6.448	669	102.023	27.197	69,19
DE 20 A 24 AÑOS	1.305.757	280.106	52.575	97.783	219.257	156.050	27.857	2.823	349.464	119.842	66,40
DE 25 A 29 AÑOS	1.274.474	205.531	51.745	94.782	194.640	158.232	37.917	4.842	360.285	166.500	79,61
DE 30 A 34 AÑOS	891.266	129.317	43.186	78.131	132.320	101.562	24.931	3.484	258.185	120.150	78,01
DE 35 A 39 AÑOS	702.314	114.820	42.673	73.242	97.887	69.353	17.556	2.369	207.981	76.433	68,36
DE 40 A 44 AÑOS	605.438	107.898	41.395	70.644	79.191	53.133	14.008	1.868	181.326	55.975	61,89
DE 45 A 49 AÑOS	448.454	82.543	33.309	54.067	54.429	34.118	9.217	1.257	135.100	44.414	56,64
DE 50 A 54 AÑOS	242.358	45.145	18.292	30.055	28.644	17.712	4.959	691	72.854	24.006	55,58
DE 55 A 59 AÑOS	114.154	20.487	9.011	14.933	12.735	7.958	2.451	349	33.509	12.721	55,67
MAYOR DE 59 AÑOS	49.128	8.643	5.100	7.399	4.015	2.512	924	3.117	12.687	4.731	182,57
TOTAL EDAD	6.044.905	1.073.351	312.775	554.589	911.438	659.632	146.268	21.469	1.713.414	651.969	70,35

**8.5A TOTAL CONTRATOS DE TRABAJO INICIALES Y CONTRATOS CONVERTIDOS EN INDEFINIDOS
SEGÚN NÚMERO DE TRABAJADORES DE LA EMPRESA CONTRATANTE POR SEXO Y EDAD. AÑO**

SEPTIEMBRE 2006

TOTAL	1 A 25	26 A 50	51 A 100	101 A 500	501 A 1.000	1.001 A 10.000	> 10.000	SIN DATOS
-------	--------	---------	----------	-----------	-------------	----------------	----------	-----------

AMBOS SEXOS

DE 16 A 19 AÑOS	1.019.680	439.378	115.906	101.963	199.443	56.262	93.125	1.755	11.848
DE 20 A 24 AÑOS	2.794.106	1.118.113	318.514	298.581	605.305	168.161	257.030	3.639	24.763
DE 25 A 29 AÑOS	2.861.681	1.187.027	333.231	306.317	609.165	164.576	227.577	4.269	29.519
DE 30 A 34 AÑOS	2.114.769	924.119	250.772	224.609	428.362	112.587	147.168	2.876	24.276
DE 35 A 39 AÑOS	1.614.943	721.534	194.344	171.203	322.695	82.737	102.557	1.016	18.857
DE 40 A 44 AÑOS	1.292.728	575.084	155.487	139.908	262.873	65.125	78.633	795	14.823
DE 45 A 49 AÑOS	952.206	428.554	114.219	101.884	191.652	46.795	56.943	474	11.685
DE 50 A 54 AÑOS	555.099	263.427	67.339	58.640	104.539	24.285	28.917	174	7.778
DE 55 A 59 AÑOS	299.255	155.860	36.192	30.340	50.028	10.441	11.840	71	4.483
MAYOR DE 59 AÑOS	156.331	82.861	18.203	15.453	24.514	5.360	7.101	215	2.624
TOTAL EDAD	13.660.798	5.895.957	1.604.207	1.448.898	2.798.576	736.329	1.010.891	15.284	150.656

HOMBRES

DE 16 A 19 AÑOS	608.118	275.678	71.315	59.258	109.075	31.013	53.204	675	7.900
DE 20 A 24 AÑOS	1.488.349	616.889	178.109	159.530	306.037	84.335	127.307	1.471	14.671
DE 25 A 29 AÑOS	1.587.207	699.774	196.706	172.486	309.213	82.597	106.615	1.683	18.133
DE 30 A 34 AÑOS	1.223.503	578.230	156.444	131.483	216.726	55.624	68.142	1.144	15.710
DE 35 A 39 AÑOS	912.629	455.665	118.969	95.986	149.023	35.921	44.139	407	12.519
DE 40 A 44 AÑOS	687.290	357.772	90.817	72.670	106.503	23.073	26.108	252	10.095
DE 45 A 49 AÑOS	503.752	269.445	66.275	52.164	75.456	15.486	16.570	135	8.221
DE 50 A 54 AÑOS	312.741	171.097	42.039	32.882	44.802	8.176	8.054	56	5.635
DE 55 A 59 AÑOS	185.101	104.438	24.965	19.035	25.096	4.099	4.069	27	3.372
MAYOR DE 59 AÑOS	107.203	56.530	13.430	11.331	15.910	3.403	4.494	171	1.934
TOTAL EDAD	7.615.893	3.585.518	959.069	806.825	1.357.841	343.727	458.702	6.021	98.190

MUJERES

DE 16 A 19 AÑOS	411.562	163.700	44.591	42.705	90.368	25.249	39.921	1.080	3.948
DE 20 A 24 AÑOS	1.305.757	501.224	140.405	139.051	299.268	83.826	129.723	2.168	10.092
DE 25 A 29 AÑOS	1.274.474	487.253	136.525	133.831	299.952	81.979	120.962	2.586	11.386
DE 30 A 34 AÑOS	891.266	345.889	94.328	93.126	211.636	56.963	79.026	1.732	8.566
DE 35 A 39 AÑOS	702.314	265.869	75.375	75.217	173.672	46.816	58.418	609	6.338
DE 40 A 44 AÑOS	605.438	217.312	64.670	67.238	156.370	42.052	52.525	543	4.728
DE 45 A 49 AÑOS	448.454	159.109	47.944	49.720	116.196	31.309	40.373	339	3.464
DE 50 A 54 AÑOS	242.358	92.330	25.300	25.758	59.737	16.109	20.863	118	2.143
DE 55 A 59 AÑOS	114.154	51.422	11.227	11.305	24.932	6.342	7.771	44	1.111
MAYOR DE 59 AÑOS	49.128	26.331	4.773	4.122	8.604	1.957	2.607	44	690
TOTAL EDAD	6.044.905	2.310.439	645.138	642.073	1.440.735	392.602	552.189	9.263	52.466

9.1A TOTAL CONTRATOS DE TRABAJO INICIALES Y CONTRATOS CONVERTIDOS EN INDEFINIDOS SEGÚN GRAN GRUPO DE OCUPACIÓN DEL PUESTO POR SEXO Y NIVEL DE ESTUDIOS TERMINADOS. AÑO

SEPTIEMBRE 2006

	1.	2.	3.	4.	5.	6.	7.	8.	9.	0.	
TOTAL	DIR. EMPR. Y ADM. PUB.	TEC. Y PROF. CIENT. E INT.	TEC. Y PROF. DE APOYO	EMP. TIPO ADMINIST.	S. RES. PROT. PERS. Y VAR.	T. C. AGRIC. Y PESCA	ART. Y T.C. IN. CO. MIN.	OP. MAQ. E INSTR. MONT.	TRAB. NO CUALIFIC.	FUERZAS ARMADAS	
AMBOS SEXOS											
ANALFABETOS	1.292.060	1.612	9.610	23.982	41.977	182.486	33.527	241.115	122.410	632.746	2.595
ESTUDIOS PRIMARIOS	1.225.360	1.062	6.123	17.495	26.678	141.787	122.638	236.987	61.690	608.416	2.484
ESTUDIOS SECUNDARIOS	9.479.750	24.246	191.126	531.872	872.694	2.129.878	325.020	1.377.260	669.420	3.331.732	26.502
PROGRAMAS FORM. PROF.	781.504	1.935	22.896	76.054	118.625	228.703	12.009	75.221	52.732	191.526	1.803
EDUCACIÓN GENERAL	8.698.246	22.311	168.230	455.818	754.069	1.901.175	313.011	1.302.039	616.688	3.140.206	24.699
ESTUDIOS POSTSECUNDARIOS	1.663.628	21.875	451.373	290.805	352.758	216.325	11.835	58.654	44.955	209.991	5.057
TECN.PROF.SUP.	553.654	2.933	39.328	98.746	114.929	102.708	7.618	41.979	30.040	113.669	1.704
PRIMER CICLO	512.380	5.361	177.280	95.808	104.615	59.757	2.645	9.541	8.239	47.976	1.158
2° Y 3° CICLO	597.594	13.581	234.765	96.251	133.214	53.860	1.572	7.134	6.676	48.346	2.195
OTROS											
TOTAL	13.660.798	48.795	658.232	864.154	1.294.107	2.670.476	493.020	1.914.016	898.475	4.782.885	36.638
HOMBRES											
ANALFABETOS	848.670	1.145	5.277	13.667	14.853	70.681	19.428	228.422	103.576	389.970	1.651
ESTUDIOS PRIMARIOS	797.788	746	3.030	10.391	9.435	58.066	75.319	225.494	54.047	359.983	1.277
ESTUDIOS SECUNDARIOS	5.280.320	16.211	101.028	274.937	244.957	698.681	174.074	1.277.080	564.919	1.912.992	15.441
PROGRAMAS FORM. PROF.	352.354	1.208	10.851	38.049	27.062	47.715	5.955	69.074	43.385	107.965	1.090
EDUCACIÓN GENERAL	4.927.966	15.003	90.177	236.888	217.895	650.966	168.119	1.208.006	521.534	1.805.027	14.351
ESTUDIOS POSTSECUNDARIOS	689.115	13.873	179.220	123.061	98.097	56.729	5.832	49.885	35.960	123.911	2.547
TECN.PROF.SUP.	261.801	1.948	20.059	48.631	28.901	26.284	3.761	37.145	24.796	69.295	981
PRIMER CICLO	180.140	3.376	57.857	34.394	28.439	14.669	1.196	7.483	6.142	26.118	466
2° Y 3° CICLO	247.174	8.549	101.304	40.036	40.757	15.776	875	5.257	5.022	28.498	1.100
OTROS											
TOTAL	7.615.893	31.975	288.555	422.056	367.342	884.157	274.653	1.780.881	758.502	2.786.856	20.916
MUJERES											
ANALFABETOS	443.390	467	4.333	10.315	27.124	111.805	14.099	12.693	18.834	242.776	944
ESTUDIOS PRIMARIOS	427.572	316	3.093	7.104	17.243	83.721	47.319	11.493	7.643	248.433	1.207
ESTUDIOS SECUNDARIOS	4.199.430	8.035	90.098	256.935	627.737	1.431.197	150.946	100.180	104.501	1.418.740	11.061
PROGRAMAS FORM. PROF.	429.150	727	12.045	38.005	91.563	180.988	6.054	6.147	9.347	83.561	713
EDUCACIÓN GENERAL	3.770.280	7.308	78.053	218.930	536.174	1.250.209	144.892	94.033	95.154	1.335.179	10.348
ESTUDIOS POSTSECUNDARIOS	974.513	8.002	272.153	167.744	254.661	159.596	6.003	8.769	8.995	86.080	2.510
TECN.PROF.SUP.	291.853	985	19.269	50.115	86.028	76.424	3.857	4.834	5.244	44.374	723
PRIMER CICLO	332.240	1.985	119.423	61.414	76.176	45.088	1.449	2.058	2.097	21.858	692
2° Y 3° CICLO	350.420	5.032	133.461	56.215	92.457	38.084	697	1.877	1.654	19.848	1.095
OTROS											
TOTAL	6.044.905	16.820	369.677	442.098	926.765	1.786.319	218.367	133.135	139.973	1.996.029	15.722

9.2A TOTAL CONTRATOS DE TRABAJO INICIALES Y CONTRATOS CONVERTIDOS EN INDEFINIDOS SEGÚN SECCIÓN DE ACTIVIDAD ECONÓMICA POR SEXO Y NIVEL DE ESTUDIOS TERMINADOS. AÑO

SEPTIEMBRE 2006

	TOTAL	A. AGRICULTURA Y GANADERIA	B. PESCA	C. INDUSTRIAS EXTRACTIVAS	D. INDUSTRIAS MANUFACT.	E. P.DIST.ELE. GAS Y AGUA	F. CONSTRUC- CIÓN	G. COMERCIO, REPARAC.	H. HOSTELERIA
AMBOS SEXOS									
ANALFABETOS	1.292.060	218.413	1.381	1.215	65.704	1.004	307.879	95.177	110.653
ESTUDIOS PRIMARIOS	1.225.360	336.649	3.189	1.498	66.366	1.192	299.594	75.741	107.690
ESTUDIOS SECUNDARIOS	9.479.750	667.523	14.697	11.692	722.344	11.184	1.540.041	1.132.361	1.003.925
PROGRAMAS FORM. PROF.	781.504	19.442	1.246	661	59.837	1.240	68.018	84.467	42.812
EDUCACIÓN GENERAL	8.698.246	648.081	13.451	11.031	662.507	9.944	1.472.023	1.047.894	961.113
ESTUDIOS POSTSECUNDARIOS	1.663.628	19.609	1.379	1.150	108.619	4.088	82.822	145.052	53.411
TECN.PROF.SUP.	553.654	10.742	1.128	453	55.375	1.784	36.600	66.241	24.444
PRIMER CICLO	512.380	5.253	120	274	20.937	963	24.973	32.337	17.036
2° Y 3° CICLO	597.594	3.614	131	423	32.307	1.341	21.249	46.474	11.931
OTROS									
TOTAL	13.660.798	1.242.194	20.646	15.555	963.033	17.468	2.230.336	1.448.331	1.275.679
HOMBRES									
ANALFABETOS	848.670	136.462	1.339	1.137	45.739	658	296.094	48.523	43.745
ESTUDIOS PRIMARIOS	797.788	215.775	3.137	1.384	46.969	1.037	283.923	39.547	45.393
ESTUDIOS SECUNDARIOS	5.280.320	359.699	13.851	10.433	476.892	8.775	1.438.986	495.512	414.019
PROGRAMAS FORM. PROF.	352.354	8.914	1.215	500	40.112	906	58.490	35.700	17.223
EDUCACIÓN GENERAL	4.927.966	350.785	12.636	9.933	436.780	7.869	1.380.496	459.812	396.796
ESTUDIOS POSTSECUNDARIOS	689.115	8.867	1.250	715	65.732	2.585	57.126	58.538	20.238
TECN.PROF.SUP.	261.801	4.613	1.057	282	36.687	1.318	27.648	28.239	9.639
PRIMER CICLO	180.140	2.457	97	170	11.945	554	16.283	12.307	6.124
2° Y 3° CICLO	247.174	1.797	96	263	17.100	713	13.195	17.992	4.475
OTROS									
TOTAL	7.615.893	720.803	19.577	13.669	635.332	13.055	2.076.129	642.120	523.395
MUJERES									
ANALFABETOS	443.390	81.951	42	78	19.965	346	11.785	46.654	66.908
ESTUDIOS PRIMARIOS	427.572	120.874	52	114	19.397	155	15.671	36.194	62.297
ESTUDIOS SECUNDARIOS	4.199.430	307.824	846	1.259	245.452	2.409	101.055	636.849	589.906
PROGRAMAS FORM. PROF.	429.150	10.528	31	161	19.725	334	9.528	48.767	25.589
EDUCACIÓN GENERAL	3.770.280	297.296	815	1.098	225.727	2.075	91.527	588.082	564.317
ESTUDIOS POSTSECUNDARIOS	974.513	10.742	129	435	42.887	1.503	25.696	86.514	33.173
TECN.PROF.SUP.	291.853	6.129	71	171	18.688	466	8.952	38.002	14.805
PRIMER CICLO	332.240	2.796	23	104	8.992	409	8.690	20.030	10.912
2° Y 3° CICLO	350.420	1.817	35	160	15.207	628	8.054	28.482	7.456
OTROS									
TOTAL	6.044.905	521.391	1.069	1.886	327.701	4.413	154.207	806.211	752.284

9.2A TOTAL CONTRATOS DE TRABAJO INICIALES Y CONTRATOS CONVERTIDOS EN INDEFINIDOS SEGÚN SECCIÓN DE ACTIVIDAD ECONÓMICA POR SEXO Y NIVEL DE ESTUDIOS TERMINADOS. AÑO (Continuación)

SEPTIEMBRE 2006

	I. TTES.ALMAC. Y COMUNIC.	J. INTERMED. FINANCIERA	K. ACT.INMOB. Y ALQUILER	L. ADMON.PUB. DEF. Y S.S.	M. EDUCACIÓN	N. ACTIV.SANIT.Y SERV.SOC.	O. OTRAS ACT. SOCIALES	P. PERSONAL DOMÉSTICO	Q. ORGANISMOS EXTRATER.
AMBOS SEXOS									
ANALFABETOS	43.915	1.511	360.695	15.485	6.228	20.023	41.332	1.440	5
ESTUDIOS PRIMARIOS	29.698	1.069	213.766	37.099	7.039	13.301	28.906	2.548	15
ESTUDIOS SECUNDARIOS	456.344	34.419	2.586.650	240.471	127.067	345.374	569.519	15.908	231
PROGRAMAS FORM. PROF.	33.212	4.239	255.287	25.916	17.742	109.901	56.575	880	29
EDUCACIÓN GENERAL	423.132	30.180	2.331.363	214.555	109.325	235.473	512.944	15.028	202
ESTUDIOS POSTSECUNDARIOS	68.980	49.280	546.385	82.287	154.588	211.295	133.499	1.063	121
TECN.PROF.SUP.	29.620	6.500	178.351	21.728	21.298	54.008	44.934	433	15
PRIMER CICLO	19.922	15.358	152.048	32.969	51.890	101.325	36.632	323	20
2° Y 3° CICLO	19.438	27.422	215.986	27.590	81.400	55.962	51.933	307	86
OTROS									
TOTAL	598.937	86.279	3.707.496	375.342	294.922	589.993	773.256	20.959	372
HOMBRES									
ANALFABETOS	37.056	735	199.951	7.326	2.122	3.585	23.622	575	1
ESTUDIOS PRIMARIOS	25.140	437	94.602	18.568	2.582	3.025	15.564	700	5
ESTUDIOS SECUNDARIOS	327.644	13.208	1.222.146	100.915	44.083	58.909	287.487	7.681	80
PROGRAMAS FORM. PROF.	19.030	1.163	122.886	5.896	5.418	11.883	22.583	424	11
EDUCACIÓN GENERAL	308.614	12.045	1.099.260	95.019	38.665	47.026	264.904	7.257	69
ESTUDIOS POSTSECUNDARIOS	32.157	18.961	248.702	22.587	51.059	43.484	56.501	574	39
TECN.PROF.SUP.	15.224	2.016	90.560	7.023	7.331	7.828	22.071	257	8
PRIMER CICLO	7.414	5.453	63.911	7.413	14.585	17.684	13.586	151	6
2° Y 3° CICLO	9.519	11.492	94.231	8.151	29.143	17.972	20.844	166	25
OTROS									
TOTAL	421.997	33.341	1.765.401	149.396	99.846	109.003	383.174	9.530	125
MUJERES									
ANALFABETOS	6.859	776	160.744	8.159	4.106	16.438	17.710	865	4
ESTUDIOS PRIMARIOS	4.558	632	119.164	18.531	4.457	10.276	13.342	1.848	10
ESTUDIOS SECUNDARIOS	128.700	21.211	1.364.504	139.556	82.984	286.465	282.032	8.227	151
PROGRAMAS FORM. PROF.	14.182	3.076	132.401	20.020	12.324	98.018	33.992	456	18
EDUCACIÓN GENERAL	114.518	18.135	1.232.103	119.536	70.660	188.447	248.040	7.771	133
ESTUDIOS POSTSECUNDARIOS	36.823	30.319	297.683	59.700	103.529	167.811	76.998	489	82
TECN.PROF.SUP.	14.396	4.484	87.791	14.705	13.967	46.180	22.863	176	7
PRIMER CICLO	12.508	9.905	88.137	25.556	37.305	83.641	23.046	172	14
2° Y 3° CICLO	9.919	15.930	121.755	19.439	52.257	37.990	31.089	141	61
OTROS									
TOTAL	176.940	52.938	1.942.095	225.946	195.076	480.990	390.082	11.429	247

9.3A TOTAL CONTRATOS DE TRABAJO INICIALES Y CONTRATOS CONVERTIDOS EN INDEFINIDOS SEGÚN DURACIÓN DEL CONTRATO POR SEXO Y NIVEL DE ESTUDIOS TERMINADOS. AÑO

SEPTIEMBRE 2006

TOTAL	≤ 7 DIAS	> 7 Y ≤ 15 DIAS	> 15 DIAS Y ≤ 1 MES	> 1 Y ≤ 3 MESES	> 3 Y ≤ 6 MESES	> 6 Y ≤ 12 MESES	> 12 Y ≤ 18 MESES	> 18 Y ≤ 24 MESES	> 24 MESES	INDEFINIDOS	INDEFINIDOS	
AMBOS SEXOS												
ANALFABETOS	1.292.060	115.989	37.281	97.803	152.935	90.527	17.150	522	525	4.945	671.925	102.458
ESTUDIOS PRIMARIOS	1.225.360	137.115	63.240	155.336	132.195	86.865	21.719	883	1.678	2.947	536.884	86.498
ESTUDIOS SECUND.	9.479.750	1.453.644	371.552	746.989	1.396.341	1.001.648	185.618	5.848	6.488	27.502	3.271.802	1.012.318
PROGRAMAS F.P.	781.504	143.851	31.511	55.133	105.908	95.958	18.870	655	711	2.724	239.873	86.310
EDUCAC. GRAL.	8.698.246	1.309.793	340.041	691.856	1.290.433	905.690	166.748	5.193	5.777	24.778	3.031.929	926.008
ESTUDIOS POSTSECUND.	1.663.628	272.335	55.855	91.174	171.784	204.829	77.458	2.931	4.363	9.458	504.173	269.268
TECNICO-PROFES.	553.654	91.581	20.448	35.737	68.174	73.775	18.496	631	728	3.030	162.100	78.954
PRIMER CICLO	512.380	97.568	19.098	29.259	50.762	57.842	23.252	740	851	2.605	158.894	71.509
2° Y 3° CICLO	597.594	83.186	16.309	26.178	52.848	73.212	35.710	1.560	2.784	3.823	183.179	118.805
OTROS												
TOTAL	13.660.798	1.979.083	527.928	1.091.302	1.853.255	1.383.869	301.945	10.184	13.054	44.852	4.984.784	1.470.542
HOMBRES												
ANALFABETOS	848.670	60.773	16.389	52.018	84.899	52.812	10.423	341	296	4.316	504.319	62.084
ESTUDIOS PRIMARIOS	797.788	67.795	28.141	92.924	75.071	53.229	13.519	547	1.353	2.471	407.190	55.548
ESTUDIOS SECUND.	5.280.320	667.877	151.060	359.197	718.339	534.351	100.530	3.350	3.226	21.819	2.150.817	569.754
PROGRAMAS F.P.	352.354	55.925	11.319	21.067	44.649	43.984	8.498	316	326	1.969	123.031	41.270
EDUCAC. GRAL.	4.927.966	611.952	139.741	338.130	673.690	490.367	92.032	3.034	2.900	19.850	2.027.786	528.484
ESTUDIOS POSTSECUND.	689.115	109.287	19.563	32.574	63.508	83.845	31.205	1.235	2.007	5.660	209.044	131.187
TECNICO-PROFES.	261.801	41.424	8.160	14.618	29.219	34.474	8.527	311	364	2.325	81.956	40.423
PRIMER CICLO	180.140	32.143	5.495	8.648	15.686	20.532	7.770	274	286	1.335	55.637	32.334
2° Y 3° CICLO	247.174	35.720	5.908	9.308	18.603	28.839	14.908	650	1.357	2.000	71.451	58.430
OTROS												
TOTAL	7.615.893	905.732	215.153	536.713	941.817	724.237	155.677	5.473	6.882	34.266	3.271.370	818.573
MUJERES												
ANALFABETOS	443.390	55.216	20.892	45.785	68.036	37.715	6.727	181	229	629	167.606	40.374
ESTUDIOS PRIMARIOS	427.572	69.320	35.099	62.412	57.124	33.636	8.200	336	325	476	129.694	30.950
ESTUDIOS SECUND.	4.199.430	785.767	220.492	387.792	678.002	467.297	85.088	2.498	3.262	5.683	1.120.985	442.564
PROGRAMAS F.P.	429.150	87.926	20.192	34.066	61.259	51.974	10.372	339	385	755	116.842	45.040
EDUCAC. GRAL.	3.770.280	697.841	200.300	353.726	616.743	415.323	74.716	2.159	2.877	4.928	1.004.143	397.524
ESTUDIOS POSTSECUND.	974.513	163.048	36.292	58.600	108.276	120.984	46.253	1.696	2.356	3.798	295.129	138.081
TECNICO-PROFES.	291.853	50.157	12.288	21.119	38.955	39.301	9.969	320	364	705	80.144	38.531
PRIMER CICLO	332.240	65.425	13.603	20.611	35.076	37.310	15.482	466	565	1.270	103.257	39.175
2° Y 3° CICLO	350.420	47.466	10.401	16.870	34.245	44.373	20.802	910	1.427	1.823	111.728	60.375
OTROS												
TOTAL	6.044.905	1.073.351	312.775	554.589	911.438	659.632	146.268	4.711	6.172	10.586	1.713.414	651.969

9.4A TOTAL CONTRATOS DE TRABAJO INICIALES Y CONTRATOS CONVERTIDOS EN INDEFINIDOS SEGÚN NÚMERO DE TRABAJADORES DE LA EMPRESA POR SEXO Y NIVEL DE ESTUDIOS TERMINADOS. AÑO

SEPTIEMBRE 2006

	TOTAL	1 A 25	26 A 50	51 A 100	101 A 500	501 A 1.000	1.001 A 10.000	> 10.000	SIN DATOS
AMBOS SEXOS									
ANALFABETOS	1.292.060	622.661	156.932	136.251	233.516	81.300	47.379	426	13.595
ESTUDIOS PRIMARIOS	1.225.360	596.968	143.460	125.194	229.695	57.401	58.441	95	14.106
ESTUDIOS SECUNDARIOS	9.479.750	4.144.233	1.122.408	997.522	1.902.709	484.811	707.895	11.208	108.964
PROG. FORM. PROF.	781.504	261.032	78.569	85.334	201.580	48.645	98.618	902	6.824
EDUCACIÓN GENERAL	8.698.246	3.883.201	1.043.839	912.188	1.701.129	436.166	609.277	10.306	102.140
ESTUDIOS POSTSECUNDARIOS	1.663.628	532.095	181.407	189.931	432.656	112.817	197.176	3.555	13.991
TÉCNICOS PROF.SUP.	553.654	187.672	57.436	57.232	144.835	41.019	59.353	1.067	5.040
PRIMER CICLO	512.380	155.497	56.798	62.077	137.043	31.308	64.468	1.312	3.877
2° Y 3° CICLO	597.594	188.926	67.173	70.622	150.778	40.490	73.355	1.176	5.074
OTROS									
TOTAL	13.660.798	5.895.957	1.604.207	1.448.898	2.798.576	736.329	1.010.891	15.284	150.656
HOMBRES									
ANALFABETOS	848.670	441.583	108.147	86.381	132.454	46.666	23.520	189	9.730
ESTUDIOS PRIMARIOS	797.788	415.920	98.424	82.053	130.146	32.617	28.309	44	10.275
ESTUDIOS SECUNDARIOS	5.280.320	2.509.648	674.750	558.431	915.476	217.329	328.861	4.555	71.270
PROG. FORM. PROF.	352.354	127.266	39.611	37.669	84.201	19.605	40.199	330	3.473
EDUCACIÓN GENERAL	4.927.966	2.382.382	635.139	520.762	831.275	197.724	288.662	4.225	67.797
ESTUDIOS POSTSECUNDARIOS	689.115	218.367	77.748	79.960	179.765	47.115	78.012	1.233	6.915
TÉCNICOS PROF.SUP.	261.801	86.661	28.981	28.638	68.758	19.491	26.069	463	2.740
PRIMER CICLO	180.140	56.913	20.817	22.648	46.474	10.518	20.686	356	1.728
2° Y 3° CICLO	247.174	74.793	27.950	28.674	64.533	17.106	31.257	414	2.447
OTROS									
TOTAL	7.615.893	3.585.518	959.069	806.825	1.357.841	343.727	458.702	6.021	98.190
MUJERES									
ANALFABETOS	443.390	181.078	48.785	49.870	101.062	34.634	23.859	237	3.865
ESTUDIOS PRIMARIOS	427.572	181.048	45.036	43.141	99.549	24.784	30.132	51	3.831
ESTUDIOS SECUNDARIOS	4.199.430	1.634.585	447.658	439.091	987.233	267.482	379.034	6.653	37.694
PROG. FORM. PROF.	429.150	133.766	38.958	47.665	117.379	29.040	58.419	572	3.351
EDUCACIÓN GENERAL	3.770.280	1.500.819	408.700	391.426	869.854	238.442	320.615	6.081	34.343
ESTUDIOS POSTSECUNDARIOS	974.513	313.728	103.659	109.971	252.891	65.702	119.164	2.322	7.076
TÉCNICOS PROF.SUP.	291.853	101.011	28.455	28.594	76.077	21.528	33.284	604	2.300
PRIMER CICLO	332.240	98.584	35.981	39.429	90.569	20.790	43.782	956	2.149
2° Y 3° CICLO	350.420	114.133	39.223	41.948	86.245	23.384	42.098	762	2.627
OTROS									
TOTAL	6.044.905	2.310.439	645.138	642.073	1.440.735	392.602	552.189	9.263	52.466

10.1A TOTAL CONTRATOS DE TRABAJO INICIALES Y CONTRATOS CONVERTIDOS EN INDEFINIDOS SEGÚN SECCIÓN DE ACTIVIDAD ECONÓMICA POR SEXO Y GRAN GRUPO DE OCUPACIÓN DEL PUESTO. AÑO

SEPTIEMBRE 2006

	TOTAL	A. AGRICULTURA Y GANADERIA	B. PESCA	C. INDUSTRIAS EXTRACTIVAS	D. INDUSTRIAS MANUFACT.	E. P. DIST. ELE. GAS Y AGUA	F. CONSTRUCCIÓN	G. COMERCIO, REPARAC.	H. HOSTELERIA
AMBOS SEXOS									
1. DIRECCION EMPRESAS Y ADMONE	48.795	247	30	57	4.415	74	2.389	6.964	2.965
2. TECS.,PROFES.CIENTIFICOS E	658.232	2.204	38	348	22.507	1.112	26.952	25.470	2.748
3. TECNICOS Y PROFESIONALES DE	864.154	2.382	3.249	514	56.488	1.462	42.402	109.214	20.353
4. EMPLEADOS DE TIPO ADMINISTF	1.294.107	3.405	226	832	57.575	1.928	59.579	182.339	43.311
5. TRAB.SERV.REST.,PERSON.,PRC	2.670.476	2.941	531	69	33.110	684	14.116	622.210	887.954
6. TRABS.CUALIF.EN AGRICULTURA	493.020	371.973	13.284	364	2.920	234	22.360	15.546	1.864
7. ARTESAN./TRAB.C.IND.MANUF.C	1.914.016	4.870	404	3.772	265.700	2.489	1.310.011	114.266	9.666
8. OPERADORES INSTAL.Y MAQUINA	898.475	19.354	1.684	5.489	172.760	2.933	82.722	92.502	16.877
9. TRABAJADORES NO CUALIFICADC	4.782.885	834.638	1.198	4.110	346.992	6.551	668.904	279.348	288.825
0. FUERZAS ARMADAS	36.638	180	2		566	1	901	472	1.116
TOTAL	13.660.798	1.242.194	20.646	15.555	963.033	17.468	2.230.336	1.448.331	1.275.679

HOMBRES

1. DIRECCION EMPRESAS Y ADMONE	31.975	164	28	44	3.446	65	1.868	5.233	1.974
2. TECS.,PROFES.CIENTIFICOS E	288.555	1.280	21	253	14.334	740	18.999	12.249	1.293
3. TECNICOS Y PROFESIONALES DE	422.056	1.406	3.189	382	36.478	868	28.764	64.550	9.644
4. EMPLEADOS DE TIPO ADMINISTF	367.342	968	80	285	16.520	532	15.578	38.893	15.881
5. TRAB.SERV.REST.,PERSON.,PRC	884.157	2.139	495	49	7.425	423	7.326	153.134	398.105
6. TRABS.CUALIF.EN AGRICULTURA	274.653	209.484	13.002	156	1.432	194	9.612	4.743	1.636
7. ARTESAN./TRAB.C.IND.MANUF.C	1.780.881	4.118	344	3.689	210.199	2.441	1.293.998	97.940	8.334
8. OPERADORES INSTAL.Y MAQUINA	758.502	18.182	1.619	5.261	116.141	2.662	81.500	83.261	15.311
9. TRABAJADORES NO CUALIFICADC	2.786.856	482.941	797	3.550	228.979	5.129	617.635	181.896	70.880
0. FUERZAS ARMADAS	20.916	121	2		378	1	849	221	337
TOTAL	7.615.893	720.803	19.577	13.669	635.332	13.055	2.076.129	642.120	523.395

MUJERES

1. DIRECCION EMPRESAS Y ADMONE	16.820	83	2	13	969	9	521	1.731	991
2. TECS.,PROFES.CIENTIFICOS E	369.677	924	17	95	8.173	372	7.953	13.221	1.455
3. TECNICOS Y PROFESIONALES DE	442.098	976	60	132	20.010	594	13.638	44.664	10.709
4. EMPLEADOS DE TIPO ADMINISTF	926.765	2.437	146	547	41.055	1.396	44.001	143.446	27.430
5. TRAB.SERV.REST.,PERSON.,PRC	1.786.319	802	36	20	25.685	261	6.790	469.076	489.849
6. TRABS.CUALIF.EN AGRICULTURA	218.367	162.489	282	208	1.488	40	12.748	10.803	228
7. ARTESAN./TRAB.C.IND.MANUF.C	133.135	752	60	83	55.501	48	16.013	16.326	1.332
8. OPERADORES INSTAL.Y MAQUINA	139.973	1.172	65	228	56.619	271	1.222	9.241	1.566
9. TRABAJADORES NO CUALIFICADC	1.996.029	351.697	401	560	118.013	1.422	51.269	97.452	217.945
0. FUERZAS ARMADAS	15.722	59			188		52	251	779
TOTAL	6.044.905	521.391	1.069	1.886	327.701	4.413	154.207	806.211	752.284

10.1A TOTAL CONTRATOS DE TRABAJO INICIALES Y CONTRATOS CONVERTIDOS EN INDEFINIDOS SEGÚN SECCIÓN DE ACTIVIDAD ECONÓMICA POR SEXO Y GRAN GRUPO DE OCUPACIÓN DEL PUESTO. AÑO (Continuación)

SEPTIEMBRE 2006

	I. TTES.ALMAC. Y COMUNIC.	J. INTERMED. FINANCIERA	K. ACTIV. INM Y ALQUILER	L. ADMON.PUB. DEF. Y S.S.	M. EDUCACIÓN	N. ACT.SANIT. Y SERV.SOC.	O. OTRAS ACT. SOCIALES	P. PERSONAL DOMESTICO	Q. ORGANISMOS EXTRATER.
AMBOS SEXOS									
1. DIRECCION EMPRESAS Y ADMONE!	5.927	875	14.289	826	1.504	1.696	6.501	26	10
2. TECS.,PROFES.CIENTIFICOS E	4.757	8.426	114.063	37.122	147.840	143.257	121.229	108	51
3. TECNICOS Y PROFESIONALES DE	25.126	12.175	241.589	38.762	63.526	76.108	170.530	197	77
4. EMPLEADOS DE TIPO ADMINISTR	163.293	59.060	568.274	29.068	23.901	41.346	59.361	471	138
5. TRAB.SERV.REST.,PERSON.,PRO	39.510	3.064	550.357	53.441	27.961	253.341	179.395	1.780	12
6. TRABS.CUALIF.EN AGRICULTURA	752	26	18.073	33.779	2.259	1.012	7.965	603	6
7. ARTESAN./TRAB.C.IND.MANUF.CI	7.915	284	132.153	35.036	6.460	3.008	17.592	388	2
8. OPERADORES INSTAL.Y MAQUINAI	236.149	205	228.221	4.448	1.254	10.705	23.055	101	16
9. TRABAJADORES NO CUALIFICADO!	115.463	2.144	1.807.538	142.830	20.181	59.499	187.322	17.282	60
0. FUERZAS ARMADAS	45	20	32.939	30	36	21	306	3	
TOTAL	598.937	86.279	3.707.496	375.342	294.922	589.993	773.256	20.959	372
HOMBRES									
1. DIRECCION EMPRESAS Y ADMONE!	4.279	646	8.770	339	732	717	3.650	15	5
2. TECS.,PROFES.CIENTIFICOS E	2.753	3.256	62.697	11.330	58.373	32.744	68.169	39	25
3. TECNICOS Y PROFESIONALES DE	13.645	5.413	119.413	11.473	19.273	16.046	91.380	107	25
4. EMPLEADOS DE TIPO ADMINISTR	61.896	21.649	160.529	6.336	4.982	6.728	16.270	191	24
5. TRAB.SERV.REST.,PERSON.,PRO	13.887	946	199.412	12.343	4.443	31.078	52.068	878	6
6. TRABS.CUALIF.EN AGRICULTURA	675	22	9.721	15.266	909	787	6.501	508	5
7. ARTESAN./TRAB.C.IND.MANUF.CI	7.368	262	102.229	28.458	4.509	2.221	14.441	329	1
8. OPERADORES INSTAL.Y MAQUINAI	224.740	192	177.154	3.943	909	9.284	18.243	84	16
9. TRABAJADORES NO CUALIFICADO!	92.724	953	906.757	59.898	5.708	9.388	112.227	7.376	18
0. FUERZAS ARMADAS	30	2	18.719	10	8	10	225	3	
TOTAL	421.997	33.341	1.765.401	149.396	99.846	109.003	383.174	9.530	125
MUJERES									
1. DIRECCION EMPRESAS Y ADMONE!	1.648	229	5.519	487	772	979	2.851	11	5
2. TECS.,PROFES.CIENTIFICOS E	2.004	5.170	51.366	25.792	89.467	110.513	53.060	69	26
3. TECNICOS Y PROFESIONALES DE	11.481	6.762	122.176	27.289	44.253	60.062	79.150	90	52
4. EMPLEADOS DE TIPO ADMINISTR	101.397	37.411	407.745	22.732	18.919	34.618	43.091	280	114
5. TRAB.SERV.REST.,PERSON.,PRO	25.623	2.118	350.945	41.098	23.518	222.263	127.327	902	6
6. TRABS.CUALIF.EN AGRICULTURA	77	4	8.352	18.513	1.350	225	1.464	95	1
7. ARTESAN./TRAB.C.IND.MANUF.CI	547	22	29.924	6.578	1.951	787	3.151	59	1
8. OPERADORES INSTAL.Y MAQUINAI	11.409	13	51.067	505	345	1.421	4.812	17	
9. TRABAJADORES NO CUALIFICADO!	22.739	1.191	900.781	82.932	14.473	50.111	75.095	9.906	42
0. FUERZAS ARMADAS	15	18	14.220	20	28	11	81		
TOTAL	176.940	52.938	1.942.095	225.946	195.076	480.990	390.082	11.429	247

10.2A TOTAL CONTRATOS DE TRABAJO INICIALES Y CONTRATOS CONVERTIDOS EN INDEFINIDOS SEGÚN DURACIÓN DEL CONTRATO POR SEXO Y GRAN GRUPO DE OCUPACIÓN DEL PUESTO. AÑO

SEPTIEMBRE 2006

	TOTAL	≤ 7 DIAS	> 7 Y ≤ 15 DIAS	> 15 DIAS ≤ 1 MES	> 1 Y ≤ 3 MESES	> 3 Y ≤ 6 MESES	> 6 Y ≤ 12 MESES	> 12 Y ≤ 18 MESES	INDETERMINADOS	INDEFINIDOS	DURACIÓN MEDIA EN DIAS
AMBOS SEXOS											
1. DIRECCION EMPRESAS Y J	48.795	3.522	508	862	3.016	4.899	2.265	735	8.152	24.836	169,95
2. TECS., PROFES. CIENTIFI	658.232	128.664	17.610	27.334	44.998	66.806	44.582	9.666	216.691	101.881	116,34
3. TECNICOS Y PROFESIONA	864.154	126.276	24.338	42.811	102.786	121.656	36.416	6.877	246.895	156.099	105,37
4. EMPLEADOS DE TIPO ADM	1.294.107	152.548	41.316	84.272	215.524	190.434	34.004	5.906	350.181	219.922	92,65
5. TRAB. SERV. REST., PERSO	2.670.476	603.495	69.018	146.783	551.806	385.714	63.001	6.593	495.010	349.056	74,04
6. TRABS. CUALIF. EN AGRICI	493.020	53.704	75.742	172.244	18.622	13.819	3.552	547	136.246	18.544	31,56
7. ARTESAN./TRAB. C. IND. M.	1.914.016	37.502	17.527	51.266	175.642	169.779	31.391	11.843	1.251.204	167.862	136,91
8. OPERADORES INSTAL. Y M.	898.475	88.824	21.567	52.007	162.280	113.284	19.984	8.684	308.918	122.927	109,72
9. TRABAJADORES NO CUALI	4.782.885	768.771	257.969	511.311	575.777	316.623	66.613	17.189	1.959.692	308.940	59,95
0. FUERZAS ARMADAS	36.638	15.777	2.333	2.412	2.804	855	137	50	11.795	475	20,42
TOTAL	13.660.798	1.979.083	527.928	1.091.302	1.853.255	1.383.869	301.945	68.090	4.984.784	1.470.542	79,66
HOMBRES											
1. DIRECCION EMPRESAS Y J	31.975	1.851	294	468	1.858	3.053	1.362	565	4.685	17.839	191,71
2. TECS., PROFES. CIENTIFI	288.555	59.056	6.075	9.026	16.222	28.487	18.526	4.687	91.880	54.596	121,46
3. TECNICOS Y PROFESIONA	422.056	62.985	9.054	15.864	47.504	63.066	17.168	4.358	114.986	87.071	116,67
4. EMPLEADOS DE TIPO ADM	367.342	43.048	12.200	24.736	59.031	51.767	10.245	3.059	98.230	65.026	102,22
5. TRAB. SERV. REST., PERSO	884.157	216.666	15.859	38.994	182.473	130.810	23.184	2.214	145.554	128.403	75,58
6. TRABS. CUALIF. EN AGRICI	274.653	30.437	31.719	96.902	12.802	9.580	2.220	361	76.249	14.383	35,26
7. ARTESAN./TRAB. C. IND. M.	1.780.881	25.945	11.534	43.757	156.125	150.944	27.944	11.198	1.199.624	153.810	143,30
8. OPERADORES INSTAL. Y M.	758.502	70.493	16.610	41.785	139.291	99.093	17.035	8.117	255.670	110.408	115,87
9. TRABAJADORES NO CUALI	2.786.856	386.627	110.726	263.763	324.815	186.934	37.906	12.030	1.277.260	186.795	67,97
0. FUERZAS ARMADAS	20.916	8.624	1.082	1.418	1.696	503	87	32	7.232	242	21,68
TOTAL	7.615.893	905.732	215.153	536.713	941.817	724.237	155.677	46.621	3.271.370	818.573	89,37
MUJERES											
1. DIRECCION EMPRESAS Y J	16.820	1.671	214	394	1.158	1.846	903	170	3.467	6.997	137,61
2. TECS., PROFES. CIENTIFI	369.677	69.608	11.535	18.308	28.776	38.319	26.056	4.979	124.811	47.285	112,66
3. TECNICOS Y PROFESIONA	442.098	63.291	15.284	26.947	55.282	58.590	19.248	2.519	131.909	69.028	95,06
4. EMPLEADOS DE TIPO ADM	926.765	109.500	29.116	59.536	156.493	138.667	23.759	2.847	251.951	154.896	88,90
5. TRAB. SERV. REST., PERSO	1.786.319	386.829	53.159	107.789	369.333	254.904	39.817	4.379	349.456	220.653	73,27
6. TRABS. CUALIF. EN AGRICI	218.367	23.267	44.023	75.342	5.820	4.239	1.332	186	59.997	4.161	27,15
7. ARTESAN./TRAB. C. IND. M.	133.135	11.557	5.993	7.509	19.517	18.835	3.447	645	51.580	14.052	96,49
8. OPERADORES INSTAL. Y M.	139.973	18.331	4.957	10.222	22.989	14.191	2.949	567	53.248	12.519	77,20
9. TRABAJADORES NO CUALI	1.996.029	382.144	147.243	247.548	250.962	129.689	28.707	5.159	682.432	122.145	51,05
0. FUERZAS ARMADAS	15.722	7.153	1.251	994	1.108	352	50	18	4.563	233	18,87
TOTAL	6.044.905	1.073.351	312.775	554.589	911.438	659.632	146.268	21.469	1.713.414	651.969	70,35

10.3A TOTAL CONTRATOS DE TRABAJO INICIALES Y CONTRATOS CONVERTIDOS EN INDEFINIDOS SEGÚN NÚMERO DE TRABAJADORES DE LA EMPRESA CONTRATANTE POR SEXO Y GRAN GRUPO DE OCUPACIÓN DEL PUESTO. AÑO

SEPTIEMBRE 2006

	TOTAL	1 A 25	26 A 50	51 A 100	101 A 500	501 A 1.000	1.001 A 10.000	> 10.000	SIN DATOS
AMBOS SEXOS									
1. DIRECCION EMPRESAS Y ADMONES. PUBLICAS	48.795	26.128	5.806	4.671	6.907	1.149	2.298	4	1.832
2. TECS.,PROFES.CIENTIFICOS E INTELECTUALES	658.232	249.940	77.076	78.161	138.555	31.946	64.133	717	17.704
3. TECNICOS Y PROFESIONALES DE APOYO	864.154	403.090	111.486	96.356	159.818	29.112	47.125	85	17.082
4. EMPLEADOS DE TIPO ADMINISTRATIVO	1.294.107	455.770	117.447	110.998	300.571	113.221	182.639	3.030	10.431
5. TRAB.SERV.REST.,PERSON.,PROTEC.Y VENDED.	2.670.476	1.262.779	279.176	266.313	534.132	119.224	169.999	10.410	28.443
6. TRABS.CUALIF.EN AGRICULTURA Y EN PESCA	493.020	307.576	54.221	37.546	66.080	13.114	8.509		5.974
7. ARTESAN./TRAB.C.IND.MANUF.CONST.MINERIA	1.914.016	1.068.992	315.474	225.030	227.273	23.648	27.955	4	25.640
8. OPERADORES INSTAL.Y MAQUINAR.Y MONTADOR.	898.475	465.934	103.034	79.421	137.809	35.294	66.862		10.121
9. TRABAJADORES NO CUALIFICADOS	4.782.885	1.654.027	539.913	549.204	1.216.964	363.850	424.717	1.034	33.176
0. FUERZAS ARMADAS	36.638	1.721	574	1.198	10.467	5.771	16.654		253
TOTAL GRUPO DE OCUPACION	13.660.798	5.895.957	1.604.207	1.448.898	2.798.576	736.329	1.010.891	15.284	150.656
HOMBRES									
1. DIRECCION EMPRESAS Y ADMONES. PUBLICAS	31.975	17.533	3.958	2.958	4.176	798	1.270	2	1.280
2. TECS.,PROFES.CIENTIFICOS E INTELECTUALES	288.555	119.034	33.889	33.053	57.397	11.722	21.178	182	12.100
3. TECNICOS Y PROFESIONALES DE APOYO	422.056	207.858	56.110	45.402	70.403	11.589	19.298	17	11.379
4. EMPLEADOS DE TIPO ADMINISTRATIVO	367.342	115.639	34.479	31.065	88.089	36.595	57.000	1.747	2.728
5. TRAB.SERV.REST.,PERSON.,PROTEC.Y VENDED.	884.157	419.709	97.611	92.436	176.687	35.346	49.131	3.401	9.836
6. TRABS.CUALIF.EN AGRICULTURA Y EN PESCA	274.653	180.319	28.372	17.899	34.660	5.529	4.202		3.672
7. ARTESAN./TRAB.C.IND.MANUF.CONST.MINERIA	1.780.881	1.016.610	295.999	209.633	197.426	16.749	19.897	4	24.563
8. OPERADORES INSTAL.Y MAQUINAR.Y MONTADOR.	758.502	414.452	86.271	67.208	106.988	26.833	47.663		9.087
9. TRABAJADORES NO CUALIFICADOS	2.786.856	1.093.225	322.016	306.577	616.213	195.298	229.506	668	23.353
0. FUERZAS ARMADAS	20.916	1.139	364	594	5.802	3.268	9.557		192
TOTAL GRUPO DE OCUPACION	7.615.893	3.585.518	959.069	806.825	1.357.841	343.727	458.702	6.021	98.190
MUJERES									
1. DIRECCION EMPRESAS Y ADMONES. PUBLICAS	16.820	8.595	1.848	1.713	2.731	351	1.028	2	552
2. TECS.,PROFES.CIENTIFICOS E INTELECTUALES	369.677	130.906	43.187	45.108	81.158	20.224	42.955	535	5.604
3. TECNICOS Y PROFESIONALES DE APOYO	442.098	195.232	55.376	50.954	89.415	17.523	27.827	68	5.703
4. EMPLEADOS DE TIPO ADMINISTRATIVO	926.765	340.131	82.968	79.933	212.482	76.626	125.639	1.283	7.703
5. TRAB.SERV.REST.,PERSON.,PROTEC.Y VENDED.	1.786.319	843.070	181.565	173.877	357.445	83.878	120.868	7.009	18.607
6. TRABS.CUALIF.EN AGRICULTURA Y EN PESCA	218.367	127.257	25.849	19.647	31.420	7.585	4.307		2.302
7. ARTESAN./TRAB.C.IND.MANUF.CONST.MINERIA	133.135	52.382	19.475	15.397	29.847	6.899	8.058		1.077
8. OPERADORES INSTAL.Y MAQUINAR.Y MONTADOR.	139.973	51.482	16.763	12.213	30.821	8.461	19.199		1.034
9. TRABAJADORES NO CUALIFICADOS	1.996.029	560.802	217.897	242.627	600.751	168.552	195.211	366	9.823
0. FUERZAS ARMADAS	15.722	582	210	604	4.665	2.503	7.097		61
TOTAL GRUPO DE OCUPACION	6.044.905	2.310.439	645.138	642.073	1.440.735	392.602	552.189	9.263	52.466

11.1A TOTAL CONTRATOS DE TRABAJO INICIALES Y CONTRATOS CONVERTIDOS EN INDEFINIDOS SEGÚN DURACIÓN DEL CONTRATO POR SEXO Y SECCIÓN DE ACTIVIDAD ECONÓMICA. AÑO

SEPTIEMBRE 2006

	TOTAL	≤ 7 DIAS	> 7 Y ≤ 15 DIAS	> 15 DIAS ≤ 1 MES	> 1 Y ≤ 3 MESES	> 3 Y ≤ 6 MESES	> 6 Y ≤ 12 MESES	> 12 Y ≤ 18 MESES	INDETERMINADOS	INDEFINIDOS	DURACIÓN MEDIA EN DIAS
AMBOS SEXOS											
A AGRICULT.,GANADERIA,CA	1.242.194	152.971	97.701	401.166	40.421	21.331	8.886	579	490.004	29.135	29,61
B PESCA, ACUICULTURA	20.646	519	132	266	1.671	1.435	189	55	8.366	8.013	108,40
C INDUSTRIAS EXTRACTIVAS	15.555	399	51	309	2.590	2.664	534	245	5.640	3.123	177,36
D INDUSTRIA MANUFACTUREF	963.033	40.848	15.421	42.555	192.381	178.157	36.448	18.445	256.961	181.817	157,60
E PROD. DISTR. ENERGIA E	17.468	509	552	918	2.377	2.327	1.000	601	5.856	3.328	198,94
F CONSTRUCCION	2.230.336	18.783	46.186	44.623	165.028	133.587	29.629	8.966	1.618.516	165.018	126,52
G COMERCIO. REPARACION V	1.448.331	38.771	24.377	73.584	375.143	328.836	44.434	6.517	220.602	336.067	120,42
H HOSTELERIA	1.275.679	246.935	25.130	77.156	347.508	211.059	36.406	1.796	139.565	190.124	79,26
I TRANSPORTE, ALMACENAMI	598.937	102.472	18.599	39.146	105.225	82.010	13.249	3.855	141.099	93.282	89,03
J INTERMEDIACION FINANCI	86.279	4.020	2.006	4.479	13.843	17.598	2.580	1.448	13.213	27.092	151,86
K ACTIVIDADES INMOBILIAF	3.707.496	982.054	168.741	252.651	335.668	183.589	39.108	6.624	1.479.794	259.267	41,10
L ADMON.PUBLICA, DEFENSA	375.342	20.149	62.568	37.435	57.291	53.747	23.173	6.446	105.977	8.556	104,78
M EDUCACION	294.922	22.136	11.262	18.033	26.196	29.886	26.634	6.047	122.643	32.085	156,82
N ACTIV. SANITARIAS/VETE	589.993	147.298	29.751	49.448	74.618	58.444	18.881	2.873	155.008	53.672	66,73
O OTRAS ACTIV. SOCIALES.	773.256	200.614	24.784	45.849	110.560	76.360	18.686	3.208	216.545	76.650	64,38
P HOGARES QUE EMPLEAN PE	20.959	600	660	3.648	2.688	2.784	2.082	377	4.921	3.199	133,74
Q ORGANISMOS EXTRATERRIT	372	5	7	36	47	55	26	8	74	114	157,79
TOTAL	13.660.798	1.979.083	527.928	1.091.302	1.853.255	1.383.869	301.945	68.090	4.984.784	1.470.542	79,66
HOMBRES											
A AGRICULT.,GANADERIA,CA	720.803	78.271	45.846	231.291	27.351	15.673	6.043	427	294.433	21.468	33,38
B PESCA, ACUICULTURA	19.577	380	110	220	1.521	1.314	172	53	8.002	7.805	112,12
C INDUSTRIAS EXTRACTIVAS	13.669	214	30	264	2.318	2.297	470	225	5.162	2.689	183,55
D INDUSTRIA MANUFACTUREF	635.332	26.225	7.506	24.641	124.910	119.673	25.374	16.039	166.416	124.548	178,08
E PROD. DISTR. ENERGIA E	13.055	369	313	624	1.748	1.714	753	476	4.571	2.487	213,58
F CONSTRUCCION	2.076.129	12.963	16.554	37.900	144.587	113.352	24.355	8.418	1.574.215	143.785	136,00
G COMERCIO. REPARACION V	642.120	13.360	6.387	24.219	160.508	147.921	22.744	4.684	97.428	164.869	136,01
H HOSTELERIA	523.395	105.395	8.204	27.445	140.362	92.160	17.010	929	46.531	85.359	82,58
I TRANSPORTE, ALMACENAMI	421.997	64.261	9.509	21.446	81.272	60.788	9.486	3.328	101.449	70.458	99,49
J INTERMEDIACION FINANCI	33.341	1.193	579	1.449	4.615	6.784	1.011	1.010	4.510	12.190	204,74
K ACTIVIDADES INMOBILIAF	1.765.401	435.784	77.189	111.896	158.462	84.713	18.238	3.362	749.895	125.862	42,65
L ADMON.PUBLICA, DEFENSA	149.396	7.359	21.486	17.500	23.280	25.265	8.655	2.144	39.263	4.444	106,01
M EDUCACION	99.846	7.644	3.687	5.612	8.509	10.764	8.423	2.672	42.542	9.993	167,62
N ACTIV. SANITARIAS/VETE	109.003	29.072	5.168	8.304	13.206	10.840	4.656	758	25.745	11.254	73,33
O OTRAS ACTIV. SOCIALES.	383.174	122.934	12.163	21.465	47.749	29.978	7.946	1.981	109.127	29.831	55,67
P HOGARES QUE EMPLEAN PE	9.530	307	422	2.434	1.402	987	335	109	2.051	1.483	93,33
Q ORGANISMOS EXTRATERRIT	125	1		3	17	14	6	6	30	48	244,68
TOTAL	7.615.893	905.732	215.153	536.713	941.817	724.237	155.677	46.621	3.271.370	818.573	89,37
MUJERES											
A AGRICULT.,GANADERIA,CA	521.391	74.700	51.855	169.875	13.070	5.658	2.843	152	195.571	7.667	24,81
B PESCA, ACUICULTURA	1.069	139	22	46	150	121	17	2	364	208	80,15
C INDUSTRIAS EXTRACTIVAS	1.886	185	21	45	272	367	64	20	478	434	140,37
D INDUSTRIA MANUFACTUREF	327.701	14.623	7.915	17.914	67.471	58.484	11.074	2.406	90.545	57.269	118,41
E PROD. DISTR. ENERGIA E	4.413	140	239	294	629	613	247	125	1.285	841	160,57
F CONSTRUCCION	154.207	5.820	29.632	6.723	20.441	20.235	5.274	548	44.301	21.233	88,22
G COMERCIO. REPARACION V	806.211	25.411	17.990	49.365	214.635	180.915	21.690	1.833	123.174	171.198	108,84
H HOSTELERIA	752.284	141.540	16.926	49.711	207.146	118.899	19.396	867	93.034	104.765	76,92
I TRANSPORTE, ALMACENAMI	176.940	38.211	9.090	17.700	23.953	21.222	3.763	527	39.650	22.824	66,18
J INTERMEDIACION FINANCI	52.938	2.827	1.427	3.030	9.228	10.814	1.569	438	8.703	14.902	121,85
K ACTIVIDADES INMOBILIAF	1.942.095	546.270	91.552	140.755	177.206	98.876	20.870	3.262	729.899	133.405	39,81
L ADMON.PUBLICA, DEFENSA	225.946	12.790	41.082	19.935	34.011	28.482	14.518	4.302	66.714	4.112	103,93
M EDUCACION	195.076	14.492	7.575	12.421	17.687	19.122	18.211	3.375	80.101	22.092	151,31
N ACTIV. SANITARIAS/VETE	480.990	118.226	24.583	41.144	61.412	47.604	14.225	2.115	129.263	42.418	65,20
O OTRAS ACTIV. SOCIALES.	390.082	77.680	12.621	24.384	62.811	46.382	10.740	1.227	107.418	46.819	73,40
P HOGARES QUE EMPLEAN PE	11.429	293	238	1.214	1.286	1.797	1.747	268	2.870	1.716	169,15
Q ORGANISMOS EXTRATERRIT	247	4	7	33	30	41	20	2	44	66	127,99
TOTAL	6.044.905	1.073.351	312.775	554.589	911.438	659.632	146.268	21.469	1.713.414	651.969	70,35

11.2A TOTAL CONTRATOS DE TRABAJO INICIALES Y CONTRATOS CONVERTIDOS EN INDEFINIDOS SEGÚN NÚMERO DE TRABAJADORES DE LA EMPRESA CONTRATANTE POR SEXO Y SECCIÓN DE ACTIVIDAD ECONÓMICA. AÑO

SEPTIEMBRE 2006

	TOTAL	1 A 25	26 A 50	51 A 100	101 A 500	501 A 1.000	1.001 A 10.000	> 10.000	SIN DATOS
AMBOS SEXOS									
A AGRICULT.,GANADERIA,CAZA Y S	1.242.194	727.154	121.452	104.977	188.097	61.702	23.250		15.562
B PESCA, ACUICULTURA	20.646	18.800	838	117	312				579
C INDUSTRIAS EXTRACTIVAS	15.555	8.056	2.779	2.517	1.642	400	64		97
D INDUSTRIA MANUFACTURERA	963.033	423.889	151.897	109.107	191.205	52.081	28.185	799	5.870
E PROD. DISTR. ENERGIA ELECTRI	17.468	5.721	2.167	2.198	5.094	1.328	614		346
F CONSTRUCCION	2.230.336	1.324.675	369.241	259.209	219.359	16.611	8.637		32.604
G COMERCIO. REPARACION VEHICUL	1.448.331	801.940	152.596	102.842	221.146	56.084	89.826	6.663	17.234
H HOSTELERIA	1.275.679	730.413	153.922	131.670	183.364	32.562	28.046		15.702
I TRANSPORTE, ALMACENAMIENTO Y	598.937	299.126	64.139	44.423	104.568	39.723	30.698	6.502	9.758
J INTERMEDIACION FINANCIERA	86.279	20.840	6.118	7.553	21.179	9.997	20.009		583
K ACTIVIDADES INMOBILIARIAS	3.707.496	772.878	316.428	414.716	1.215.627	360.370	608.081		19.396
L ADMON.PUBLICA, DEFENSA Y SEG	15.342	89.080	55.556	62.193	107.208	26.534	33.015	34	1.722
M EDUCACION	294.922	133.694	48.614	44.019	43.972	7.916	14.576		2.131
N ACTIV. SANITARIAS/VETERINAR	589.993	129.183	62.892	72.104	178.839	47.185	96.870	1.286	1.634
O OTRAS ACTIV. SOCIALES. SERVI	773.256	392.009	94.824	90.725	116.493	23.836	29.020		26.349
P HOGARES QUE EMPLEAN PERSONAL	20.959	18.186	704	528	454				1.087
Q ORGANISMOS EXTRATERRITORIALE	372	313	40		17				2
TOTAL	13.660.798	5.895.957	1.604.207	1.448.898	2.798.576	736.329	1.010.891	15.284	150.656
HOMBRES									
A AGRICULT.,GANADERIA,CAZA Y S	720.803	433.808	70.004	57.239	98.706	36.333	14.925		9.788
B PESCA, ACUICULTURA	19.577	18.150	696	75	114				542
C INDUSTRIAS EXTRACTIVAS	13.669	7.407	2.497	2.110	1.186	344	41		84
D INDUSTRIA MANUFACTURERA	635.332	288.974	100.871	71.209	119.487	30.116	20.116	561	3.998
E PROD. DISTR. ENERGIA ELECTRI	13.055	4.595	1.487	1.592	3.846	966	372		197
F CONSTRUCCION	2.076.129	1.237.920	342.469	242.057	200.869	14.044	7.582		31.188
G COMERCIO. REPARACION VEHICUL	642.120	386.362	78.697	46.520	75.846	16.412	28.412	2.212	7.659
H HOSTELERIA	523.395	305.484	65.260	54.749	70.165	11.311	10.046		6.380
I TRANSPORTE, ALMACENAMIENTO Y	421.997	243.595	48.798	31.136	54.291	18.126	14.838	2.988	8.225
J INTERMEDIACION FINANCIERA	33.341	7.221	2.353	2.971	8.303	4.052	8.258		183
K ACTIVIDADES INMOBILIARIAS	1.765.401	357.422	148.347	199.765	572.392	175.379	301.975		10.121
L ADMON.PUBLICA, DEFENSA Y SEG	149.396	39.627	23.498	25.287	43.005	9.210	8.092	10	667
M EDUCACION	99.846	41.887	16.447	14.599	16.332	3.054	6.901		626
N ACTIV. SANITARIAS/VETERINAR	109.003	20.852	10.794	12.223	35.338	9.214	20.017	250	315
O OTRAS ACTIV. SOCIALES. SERVI	383.174	183.533	46.444	45.114	57.759	15.166	17.127		18.031
P HOGARES QUE EMPLEAN PERSONAL	9.530	8.586	386	179	194				185
Q ORGANISMOS EXTRATERRITORIALE	125	95	21		8				1
TOTAL	7.615.893	3.585.518	959.069	806.825	1.357.841	343.727	458.702	6.021	98.190
MUJERES									
A AGRICULT.,GANADERIA,CAZA Y S	521.391	293.346	51.448	47.738	89.391	25.369	8.325		5.774
B PESCA, ACUICULTURA	1.069	650	142	42	198				37
C INDUSTRIAS EXTRACTIVAS	1.886	649	282	407	456	56	23		13
D INDUSTRIA MANUFACTURERA	327.701	134.915	51.026	37.898	71.718	21.965	8.069	238	1.872
E PROD. DISTR. ENERGIA ELECTRI	4.413	1.126	680	606	1.248	362	242		149
F CONSTRUCCION	154.207	86.755	26.772	17.152	18.490	2.567	1.055		1.416
G COMERCIO. REPARACION VEHICUL	806.211	415.578	73.899	56.322	145.300	39.672	61.414	4.451	9.575
H HOSTELERIA	752.284	424.929	88.662	76.921	113.199	21.251	18.000		9.322
I TRANSPORTE, ALMACENAMIENTO Y	176.940	55.531	15.341	13.287	50.277	21.597	15.860	3.514	1.533
J INTERMEDIACION FINANCIERA	52.938	13.619	3.765	4.582	12.876	5.945	11.751		400
K ACTIVIDADES INMOBILIARIAS	1.942.095	415.456	168.081	214.951	643.235	184.991	306.106		9.275
L ADMON.PUBLICA, DEFENSA Y SEG	225.946	49.453	32.058	36.906	64.203	17.324	24.923	24	1.055
M EDUCACION	195.076	91.807	32.167	29.420	27.640	4.862	7.675		1.505
N ACTIV. SANITARIAS/VETERINAR	480.990	108.331	52.098	59.881	143.501	37.971	76.853	1.036	1.319
O OTRAS ACTIV. SOCIALES. SERVI	390.082	208.476	48.380	45.611	58.734	8.670	11.893		8.318
P HOGARES QUE EMPLEAN PERSONAL	11.429	9.600	318	349	260				902
Q ORGANISMOS EXTRATERRITORIALE	247	218	19		9				1
TOTAL	6.044.905	2.310.439	645.138	642.073	1.440.735	392.602	552.189	9.263	52.466

12.1A TOTAL CONTRATOS DE TRABAJO INICIALES Y CONTRATOS CONVERTIDOS EN INDEFINIDOS SEGÚN NÚMERO DE TRABAJADORES DE LA EMPRESA CONTRATANTE POR SEXO Y DURACIÓN DEL CONTRATO. AÑO

SEPTIEMBRE 2006

	TOTAL	1 A 25	26 A 50	51 A 100	101 A 500	501 A 1.000	1.001 A 10.000	> 10.000	SIN DATOS
AMBOS SEXOS									
MENOR O IGUAL A 7 DIAS	1.979.083	544.881	182.863	225.738	603.072	146.549	246.706	195	29.079
DE MAS DE 7 A 15 DIAS	527.928	187.834	55.460	57.326	125.171	39.953	58.988	171	3.025
DE MAS DE 15 DIAS A 1 MES	1.091.302	470.046	107.348	99.148	231.389	69.667	106.721	1.410	5.573
DE MAS DE 1 A 3 MESES	1.853.255	934.252	219.134	165.999	313.925	82.588	116.282	2.928	18.147
DE MAS DE 3 A 6 MESES	1.383.869	727.074	165.382	127.812	221.930	51.875	66.373	3.159	20.264
DE MAS DE 6 A 12 MESES	301.945	150.487	37.040	30.274	49.402	10.909	18.173	1.272	4.388
DE MAS DE 12 A 18 MESES	10.184	3.807	1.292	964	2.459	528	892	61	181
DE MAS DE 18 A 24 MESES	13.054	4.727	2.090	1.682	2.690	661	1.067	31	106
DE MAS DE 24 MESES	44.852	10.222	5.689	5.546	11.470	4.035	7.130	549	211
INDETERMINADA	4.984.784	2.032.938	653.776	606.420	1.038.006	279.150	320.164	4.085	50.245
INDEFINIDA	1.470.542	829.689	174.133	127.989	199.062	50.414	68.395	1.423	19.437
TOTAL	13.660.798	5.895.957	1.604.207	1.448.898	2.798.576	736.329	1.010.891	15.284	150.656
HOMBRES									
MENOR O IGUAL A 7 DIAS	905.732	265.850	78.422	100.149	262.497	64.282	112.644	25	21.863
DE MAS DE 7 A 15 DIAS	215.153	79.377	19.755	20.858	49.829	16.957	26.780	33	1.564
DE MAS DE 15 DIAS A 1 MES	536.713	257.489	53.937	44.160	97.131	30.929	49.800	389	2.878
DE MAS DE 1 A 3 MESES	941.817	496.613	119.728	84.860	142.417	35.280	53.049	1.145	8.725
DE MAS DE 3 A 6 MESES	724.237	397.639	92.373	65.918	105.089	22.072	28.631	1.441	11.074
DE MAS DE 6 A 12 MESES	155.677	81.158	19.555	14.418	23.378	5.445	8.842	499	2.382
DE MAS DE 12 A 18 MESES	5.473	2.090	772	527	1.285	270	411	30	88
DE MAS DE 18 A 24 MESES	6.882	2.417	1.123	954	1.368	359	568	15	78
DE MAS DE 24 MESES	34.266	8.267	4.437	4.110	8.506	3.110	5.309	350	177
INDETERMINADA	3.271.370	1.524.732	464.479	398.189	561.470	141.754	140.607	1.374	38.765
INDEFINIDA	818.573	469.886	104.488	72.682	104.871	23.269	32.061	720	10.596
TOTAL	7.615.893	3.585.518	959.069	806.825	1.357.841	343.727	458.702	6.021	98.190
MUJERES									
MENOR O IGUAL A 7 DIAS	1.073.351	279.031	104.441	125.589	340.575	82.267	134.062	170	7.216
DE MAS DE 7 A 15 DIAS	312.775	108.457	35.705	36.468	75.342	22.996	32.208	138	1.461
DE MAS DE 15 DIAS A 1 MES	554.589	212.557	53.411	54.988	134.258	38.738	56.921	1.021	2.695
DE MAS DE 1 A 3 MESES	911.438	437.639	99.406	81.139	171.508	47.308	63.233	1.783	9.422
DE MAS DE 3 A 6 MESES	659.632	329.435	73.009	61.894	116.841	29.803	37.742	1.718	9.190
DE MAS DE 6 A 12 MESES	146.268	69.329	17.485	15.856	26.024	5.464	9.331	773	2.006
DE MAS DE 12 A 18 MESES	4.711	1.717	520	437	1.174	258	481	31	93
DE MAS DE 18 A 24 MESES	6.172	2.310	967	728	1.322	302	499	16	28
DE MAS DE 24 MESES	10.586	1.955	1.252	1.436	2.964	925	1.821	199	34
INDETERMINADA	1.713.414	508.206	189.297	208.231	476.536	137.396	179.557	2.711	11.480
INDEFINIDA	651.969	359.803	69.645	55.307	94.191	27.145	36.334	703	8.841
TOTAL	6.044.905	2.310.439	645.138	642.073	1.440.735	392.602	552.189	9.263	52.466

13.1A CONTRATOS DE TRABAJO INICIALES Y CONTRATOS CONVERTIDOS EN INDEFINIDOS SEGÚN DURACIÓN DEL CONTRATO POR TIPO DE JORNADA Y MODALIDAD. AMBOS SEXOS. AÑO

SEPTIEMBRE 2006

TOTAL	≤ 7 DIAS	>7 Y ≤ 15 DIAS	>15 DIAS Y ≤ 1 MES	>1 Y ≤ 3 MESES	>3 Y ≤ 6 MESES	>6 Y ≤ 12 MESES	>12 Y ≤ 18 MESES	>18 Y ≤ 24 MESES	> 24 MESES	INDETERMINADA	INDEFINIDA	
JORNADA COMPLETA												
INDEFINIDO ORDINARIO	324.626										324.626	
INDEFINIDO FOMENTO EMPLEO	163.366										163.366	
MINUSVALIDOS	6.532										6.532	
OBRA O SERVICIO	4.064.531	127.470	58.186	52.785	79.295	70.323	55.509	3.084	5.310	6.902	3.605.667	
EVENTUAL CIRCUNSTANCIAS DE LA	4.393.790	1.191.944	334.054	742.462	1.174.778	826.827	122.473	1.252				
INTERINIDAD	721.206	127.425	40.504	69.958	55.169	28.026	5.968	620	336	426	392.774	
TEMPORAL MINUSVALIDOS	9.037						8.333	597	32	75		
TEMP. DE INSERCIÓN	387	69		3	28	215	72					
RELEVO	17.264	42	8	10	75	151	487	443	1.020	15.027	1	
JUBILACION PARCIAL												
SUST. JUBILACION 64 AÑOS	1.217						1.150	60	2	5		
PRACTICAS	57.708					38.061	16.918	794	1.935			
FORMACION	90.193					79.025	9.733	982	406	47		
OTROS CONTRATOS	91.998	21.661	2.841	3.590	2.595	7.730	4.233	269	273	447	48.359	
CONVERTIDOS EN INDEFINIDOS	597.647										597.647	
JORNADA PARCIAL												
INDEFINIDO ORDINARIO	95.547										95.547	
INDEFINIDO FOMENTO EMPLEO	53.912										53.912	
MINUSVALIDOS	1.860										1.860	
OBRA O SERVICIO	1.017.684	95.784	15.957	29.043	41.628	34.842	28.559	875	2.447	617	767.932	
EVENTUAL CIRCUNSTANCIAS DE LA	1.386.449	368.190	57.029	155.856	481.386	282.395	41.121	472				
INTERINIDAD	302.786	46.431	19.343	37.577	18.242	9.066	2.753	256	157	293	168.668	
TEMPORAL MINUSVALIDOS	1.771						1.679	80	6	6		
TEMP. DE INSERCIÓN	72	12		2	3	47	8					
RELEVO	4.484	14	2	2	24	47	108	106	253	3.928		
JUBILACION PARCIAL	19.899	41	4	13	29	63	218	233	840	17.078	1.380	
SUST. JUBILACION 64 AÑOS												
PRACTICAS	9.770					7.049	2.623	61	37			
FORMACION												
OTROS CONTRATOS	10			1	3	2				1	3	
CONVERTIDOS EN INDEFINIDOS	136.071										136.071	
FIJOS DISCONTINUOS												
INDEFINIDO ORDINARIO	56.768										56.768	
INDEFINIDO FOMENTO EMPLEO	17.658										17.658	
MINUSVALIDOS	189										189	
CONVERTIDOS EN INDEFINIDOS	16.366										16.366	
TOTAL	13.660.798	1.979.083	527.928	1.091.302	1.853.255	1.383.869	301.945	10.184	13.054	44.852	4.984.784	1.470.542

13.1.1A CONTRATOS DE TRABAJO INICIALES Y CONTRATOS CONVERTIDOS EN INDEFINIDOS SEGÚN DURACIÓN DEL CONTRATO POR TIPO DE JORNADA Y MODALIDAD. HOMBRES. AÑO

SEPTIEMBRE 2006

	TOTAL	≤ 7 DIAS	>7 Y ≤ 15 DIAS	>15 DIAS Y ≤ 1 MES	>1 Y ≤ 3 MESES	>3 Y ≤ 6 MESES	>6 Y ≤ 12 MESES	>12 Y ≤ 18 MESES	>18 Y ≤ 24 MESES	> 24 MESES	INDETERMINADA	INDEFINIDA
JORNADA COMPLETA												
INDEFINIDO ORDINARIO	224.384											224.384
INDEFINIDO FOMENTO EMPLEO	70.263											70.263
MINUSVALIDOS	4.738											4.738
OBRA O SERVICIO	3.029.018	67.561	21.144	28.247	43.261	39.851	27.636	1.760	3.205	5.635	2.790.718	
EVENTUAL CIRCUNSTANCIAS DE LA	2.446.836	584.796	156.799	425.417	707.644	493.904	77.481	795				
INTERINIDAD	233.918	34.054	12.127	24.664	19.077	7.722	2.053	218	146	209	133.648	
TEMPORAL MINUSVALIDOS	6.529						6.028	424	23	54		
TEMP. DE INSERCIÓN	136	39			4	62	31					
RELEVO	13.348	33	6	7	49	112	348	336	788	11.669		
JUBILACION PARCIAL												
SUST. JUBILACION 64 AÑOS	814						765	43	2	4		
PRACTICAS	31.113					20.953	8.730	390	1.040			
FORMACION	59.469					52.792	5.732	629	280	36		
OTROS CONTRATOS	43.911	13.093	1.045	1.413	739	3.695	1.663	87	198	333	21.645	
CONVERTIDOS EN INDEFINIDOS	381.651											381.651
JORNADA PARCIAL												
INDEFINIDO ORDINARIO	46.125											46.125
INDEFINIDO FOMENTO EMPLEO	8.040											8.040
MINUSVALIDOS	785											785
OBRA O SERVICIO	384.535	34.568	4.827	8.145	13.192	11.347	8.223	288	342	254	303.349	
EVENTUAL CIRCUNSTANCIAS DE LA	487.662	165.718	16.832	44.684	155.233	90.316	14.711	168				
INTERINIDAD	37.782	5.822	2.369	4.125	2.577	1.324	471	31	34	50	20.979	
TEMPORAL MINUSVALIDOS	843						798	39	4	2		
TEMP. DE INSERCIÓN	25	5		1	3	13	3					
RELEVO	2.062	9	1	1	9	21	53	55	114	1.799		
JUBILACION PARCIAL	16.428	34	3	8	26	46	177	193	692	14.220	1.029	
SUST. JUBILACION 64 AÑOS												
PRACTICAS	2.882					2.077	774	17	14			
FORMACION												
OTROS CONTRATOS	9			1	3	2				1	2	
CONVERTIDOS EN INDEFINIDOS	41.065											41.065
FIJOS DISCONTINUOS												
INDEFINIDO ORDINARIO	29.799											29.799
INDEFINIDO FOMENTO EMPLEO	4.086											4.086
MINUSVALIDOS	102											102
CONVERTIDOS EN INDEFINIDOS	7.535											7.535
TOTAL	7.615.893	905.732	215.153	536.713	941.817	724.237	155.677	5.473	6.882	34.266	3.271.370	818.573

13.1.2A CONTRATOS DE TRABAJO INICIALES Y CONTRATOS CONVERTIDOS EN INDEFINIDOS SEGÚN DURACIÓN DEL CONTRATO POR TIPO DE JORNADA Y MODALIDAD. MUJERES. AÑO

SEPTIEMBRE 2006

TOTAL	≤ 7 DIAS	>7 Y ≤ 15 DIAS	>15 DIAS Y ≤ 1 MES	>1 Y ≤ 3 MESES	>3 Y ≤ 6 MESES	>6 Y ≤ 12 MESES	>12 Y ≤ 18 MESES	>18 Y ≤ 24 MESES	> 24 MESES	INDETERMINADA	INDEFINIDA	
JORNADA COMPLETA												
INDEFINIDO ORDINARIO	100.242										100.242	
INDEFINIDO FOMENTO EMPLEO	93.103										93.103	
MINUSVALIDOS	1.794										1.794	
OBRA O SERVICIO	1.035.513	59.909	37.042	24.538	36.034	30.472	27.873	1.324	2.105	1.267	814.949	
EVENTUAL CIRCUNSTANCIAS DE	1.946.954	607.148	177.255	317.045	467.134	332.923	44.992	457				
INTERINIDAD	487.288	93.371	28.377	45.294	36.092	20.304	3.915	402	190	217	259.126	
TEMPORAL MINUSVALIDOS	2.508						2.305	173	9	21		
TEMP. DE INSERCIÓN	251	30		3	24	153	41					
RELEVO	3.916	9	2	3	26	39	139	107	232	3.358	1	
JUBILACION PARCIAL												
SUST. JUBILACION 64 AÑOS	403						385	17		1		
PRACTICAS	26.595					17.108	8.188	404	895			
FORMACION	30.724					26.233	4.001	353	126	11		
OTROS CONTRATOS	48.087	8.568	1.796	2.177	1.856	4.035	2.570	182	75	114	26.714	
CONVERTIDOS EN INDEFINIDOS	215.996										215.996	
JORNADA PARCIAL												
INDEFINIDO ORDINARIO	49.422										49.422	
INDEFINIDO FOMENTO EMPLEO	45.872										45.872	
MINUSVALIDOS	1.075										1.075	
OBRA O SERVICIO	633.149	61.216	11.130	20.898	28.436	23.495	20.336	587	2.105	363	464.583	
EVENTUAL CIRCUNSTANCIAS DE	898.787	202.472	40.197	111.172	326.153	192.079	26.410	304				
INTERINIDAD	265.004	40.609	16.974	33.452	15.665	7.742	2.282	225	123	243	147.689	
TEMPORAL MINUSVALIDOS	928						881	41	2	4		
TEMP. DE INSERCIÓN	47	7		1		34	5					
RELEVO	2.422	5	1	1	15	26	55	51	139	2.129		
JUBILACION PARCIAL	3.471	7	1	5	3	17	41	40	148	2.858	351	
SUST. JUBILACION 64 AÑOS												
PRACTICAS	6.888					4.972	1.849	44	23			
FORMACION												
OTROS CONTRATOS	1										1	
CONVERTIDOS EN INDEFINIDOS	95.006										95.006	
FIJOS DISCONTINUOS												
INDEFINIDO ORDINARIO	26.969										26.969	
INDEFINIDO FOMENTO EMPLEO	13.572										13.572	
MINUSVALIDOS	87										87	
CONVERTIDOS EN INDEFINIDOS	8.831										8.831	
TOTAL	6.044.905	1.073.351	312.775	554.589	911.438	659.632	146.268	4.711	6.172	10.586	1.713.414	651.969

13.2A TOTAL CONTRATOS DE TRABAJO INICIALES Y CONTRATOS CONVERTIDOS EN INDEFINIDOS SEGÚN NIVEL DE ESTUDIOS TERMINADOS POR TIPO DE JORNADA Y MODALIDAD. AÑO

SEPTIEMBRE 2006

	TOTAL	ANALFA- BETOS	ESTUDIOS PRIMARIOS	ESTUDIOS SECUNDARIOS		ESTUDIOS POSTSECUNDARIOS			
				PROGRAMAS F.P.	EDUCACIÓN GENERAL	TECN. PROF. SUPERIORES	PRIMER CICLO	SEGUNDO Y TERCER CICLO	OTROS
JORNADA COMPLETA									
INDEFINIDO ORDINARIO	324.626	21.222	14.896	17.590	183.656	18.401	21.546	47.315	
INDEFINIDO FOMENTO EMPLEO	163.366	10.466	7.449	10.657	104.423	8.283	7.832	14.256	
MINUSVALIDOS	6.532	369	312	503	4.589	336	205	218	
OBRA O SERVICIO	4.064.531	615.645	510.278	152.984	2.476.313	106.746	86.745	115.820	
EVENTUAL CIRCUNSTANCIAS DE LA P	4.393.790	327.158	430.650	257.769	2.953.884	172.175	122.156	129.998	
INTERINIDAD	721.206	31.968	30.446	87.582	386.995	59.864	73.812	50.539	
TEMPORAL MINUSVALIDOS	9.037	444	576	577	6.632	398	183	227	
TEMP. DE INSERCIÓN	387	2	4	27	220	31	45	58	
RELEVO	17.264	449	455	1.635	9.908	2.239	1.114	1.464	
JUBILACION PARCIAL									
SUST. JUBILACION 64 AÑOS	1.217	48	41	114	729	147	68	70	
PRACTICAS	57.708			11.554		13.173	11.464	21.517	
FORMACION	90.193	4.318	8.829	2.289	73.339	904	272	242	
OTROS CONTRATOS	91.998	2.477	7.371	6.779	50.423	6.461	11.123	7.364	
CONVERTIDOS EN INDEFINIDOS	597.647	38.017	32.950	38.598	381.644	37.902	28.703	39.833	
JORNADA PARCIAL									
INDEFINIDO ORDINARIO	95.547	8.751	10.021	4.199	59.058	3.259	4.085	6.174	
INDEFINIDO FOMENTO EMPLEO	53.912	4.539	2.909	3.533	36.209	2.207	1.924	2.591	
MINUSVALIDOS	1.860	121	109	153	1.274	82	62	59	
OBRA O SERVICIO	1.017.684	68.927	44.768	63.649	656.760	43.083	61.402	79.095	
EVENTUAL CIRCUNSTANCIAS DE LA P	1.386.449	105.591	81.136	83.238	961.403	52.718	49.120	53.243	
INTERINIDAD	302.786	28.666	22.210	23.401	180.544	13.447	19.574	14.944	
TEMPORAL MINUSVALIDOS	1.771	87	105	113	1.309	83	37	37	
TEMP. DE INSERCIÓN	72	1	28	3	18	5	8	9	
RELEVO	4.484	159	109	364	2.124	409	641	678	
JUBILACION PARCIAL	19.899	3.662	1.856	760	11.629	460	772	760	
SUST. JUBILACION 64 AÑOS									
PRACTICAS	9.770			2.356		2.355	2.335	2.724	
FORMACION									
OTROS CONTRATOS	10				8	2			
CONVERTIDOS EN INDEFINIDOS	136.071	10.248	7.544	8.104	91.976	6.400	5.428	6.371	
FIJOS DISCONTINUOS									
INDEFINIDO ORDINARIO	56.768	5.593	6.912	1.767	39.053	1.250	941	1.252	
INDEFINIDO FOMENTO EMPLEO	17.658	1.145	1.315	610	13.379	426	411	372	
MINUSVALIDOS	189	8	10	13	146	5	3	4	
CONVERTIDOS EN INDEFINIDOS	16.366	1.979	2.071	583	10.601	403	369	360	
TOTAL	13.660.798	1.292.060	1.225.360	781.504	8.698.246	553.654	512.380	597.594	

13.3A CONTRATOS DE TRABAJO INICIALES Y CONTRATOS CONVERTIDOS EN INDEFINIDOS SEGÚN EDAD POR TIPO DE JORNADA Y MODALIDAD. AMBOS SEXOS. AÑO

SEPTIEMBRE 2006

	TOTAL	< 20 AÑOS	20 - 24 AÑOS	25 - 29 AÑOS	30 - 34 AÑOS	25 - 39 AÑOS	40 - 44 AÑOS	45 - 49 AÑOS	50 - 54 AÑOS	55 - 59 AÑOS	≥ 60 AÑOS
JORNADA COMPLETA											
INDEFINIDO ORDINARIO	324.626	6.730	36.098	77.989	79.028	52.911	34.985	17.995	9.944	5.933	3.013
INDEFINIDO FOMENTO EMPLEO	163.366	5.682	23.829	34.772	18.023	9.532	7.059	28.106	18.102	13.142	5.119
MINUSVALIDOS	6.532	99	485	834	950	971	866	975	704	488	160
OBRA O SERVICIO	4.064.531	241.428	718.191	839.049	678.912	534.696	417.021	301.507	181.770	103.281	48.676
EVENTUAL CIRCUNSTANCIAS D	4.393.790	327.593	906.489	907.275	672.366	519.517	424.933	312.371	180.374	96.000	46.872
INTERINIDAD	721.206	27.950	145.953	165.844	110.294	85.290	77.203	58.668	32.291	13.594	4.119
TEMPORAL MINUSVALIDOS	9.037	224	870	1.377	1.491	1.413	1.410	1.095	696	341	120
TEMP. DE INSERCIÓN	387	1	41	71	53	56	61	34	36	21	13
RELEVO	17.264	380	2.736	5.008	3.687	2.198	1.521	883	508	267	76
JUBILACION PARCIAL											
SUST. JUBILACION 64 AÑOS	1.217	32	155	222	208	157	174	114	89	37	29
PRACTICAS	57.708	4.942	26.541	22.531	2.951	476	160	66	22	7	12
FORMACION	90.193	65.272	13.191	2.234	1.991	2.250	2.109	1.628	866	490	162
OTROS CONTRATOS	91.998	3.015	11.557	17.393	14.779	12.382	11.321	9.392	6.324	3.619	2.216
CONVERTIDOS EN INDEFINIDO	597.647	18.568	109.225	167.860	121.285	76.437	51.863	27.745	14.194	7.573	2.897
JORNADA PARCIAL											
INDEFINIDO ORDINARIO	95.547	9.642	18.763	17.904	15.553	11.633	8.584	5.430	3.357	2.035	2.646
INDEFINIDO FOMENTO EMPLEO	53.912	5.750	10.969	8.976	6.492	4.498	3.518	6.701	3.929	2.234	845
MINUSVALIDOS	1.860	46	194	283	277	269	239	241	190	93	28
OBRA O SERVICIO	1.017.684	98.069	274.204	211.919	133.835	100.399	81.630	58.897	33.656	17.433	7.642
EVENTUAL CIRCUNSTANCIAS D	1.386.449	174.543	390.207	277.769	174.263	131.126	104.323	70.299	38.473	18.155	7.291
INTERINIDAD	302.786	14.741	53.919	52.370	40.813	38.838	39.128	32.644	19.159	8.731	2.443
TEMPORAL MINUSVALIDOS	1.771	53	234	276	301	240	241	216	117	72	21
TEMP. DE INSERCIÓN	72	2	7	17	12	10	11	6	6	1	
RELEVO	4.484	79	624	1.125	845	562	480	333	251	103	82
JUBILACION PARCIAL	19.899							111	42	280	19.466
SUST. JUBILACION 64 AÑOS											
PRACTICAS	9.770	1.102	5.128	2.940	424	86	43	32	7	4	4
FORMACION											
OTROS CONTRATOS	10	2		1	1		3	2			1
CONVERTIDOS EN INDEFINIDO	136.071	8.012	29.816	29.277	22.274	17.238	13.623	8.076	4.468	2.300	987
FIJOS DISCONTINUOS											
INDEFINIDO ORDINARIO	56.768	3.865	9.200	9.888	8.800	7.896	6.890	4.697	3.101	1.620	811
INDEFINIDO FOMENTO EMPLEO	17.658	1.211	2.955	3.124	2.058	1.440	1.256	2.592	1.646	1.000	376
MINUSVALIDOS	189	8	20	22	17	23	24	37	18	16	4
CONVERTIDOS EN INDEFINIDO	16.366	639	2.505	3.331	2.786	2.399	2.049	1.313	759	385	200
TOTAL	13.660.798	1.019.680	2.794.106	2.861.681	2.114.769	1.614.943	1.292.728	952.206	555.099	299.255	156.331

13.3.1A CONTRATOS DE TRABAJO INICIALES Y CONTRATOS CONVERTIDOS EN INDEFINIDOS SEGÚN EDAD POR TIPO DE JORNADA Y MODALIDAD. HOMBRES. AÑO

SEPTIEMBRE 2006

TOTAL	< 20 AÑOS	20 - 24 AÑOS	25 - 29 AÑOS	30 - 34 AÑOS	35 - 39 AÑOS	40 - 44 AÑOS	45 - 49 AÑOS	50 - 54 AÑOS	55 - 59 AÑOS	≥ 60 AÑOS	
JORNADA COMPLETA											
INDEFINIDO ORDINARIO	224.384	4.789	23.655	49.940	54.217	38.619	26.059	13.096	7.299	4.432	2.278
INDEFINIDO FOMENTO EMPLEO	70.263	2.203	7.448	11.222	3.135	1.389	1.234	17.510	12.348	9.722	4.052
MINUSVALIDOS	4.738	81	317	545	645	747	626	720	568	365	124
OBRA O SERVICIO	3.029.018	180.009	517.217	616.375	513.230	404.728	309.658	224.482	140.933	83.330	39.056
EVENTUAL CIRCUNSTANCIAS DI	2.446.836	203.834	499.485	506.369	385.564	286.241	219.868	161.643	99.076	56.339	28.417
INTERINIDAD	233.918	13.042	52.141	57.839	38.839	25.837	18.852	13.385	8.098	4.172	1.713
TEMPORAL MINUSVALIDOS	6.529	171	594	930	1.061	1.027	1.042	820	515	263	106
TEMP. DE INSERCIÓN	136	1	14	24	27	12	25	10	11	9	3
RELEVO	13.348	331	2.202	3.796	2.821	1.695	1.148	682	398	211	64
JUBILACION PARCIAL											
SUST. JUBILACION 64 AÑOS	814	29	118	147	154	97	108	59	52	29	21
PRACTICAS	31.113	3.373	13.851	11.864	1.654	256	65	26	10	4	10
FORMACION	59.469	47.814	7.190	971	762	727	673	588	364	266	114
OTROS CONTRATOS	43.911	1.959	4.963	7.111	6.545	5.779	5.352	4.689	3.701	2.374	1.438
CONVERTIDOS EN INDEFINIDO:	381.651	13.220	64.781	98.905	78.544	52.825	35.589	19.100	10.335	5.931	2.421
JORNADA PARCIAL											
INDEFINIDO ORDINARIO	46.125	5.527	9.413	8.387	7.081	5.183	3.759	2.413	1.480	961	1.921
INDEFINIDO FOMENTO EMPLEO	8.040	1.361	1.925	1.351	396	145	124	1.046	740	581	371
MINUSVALIDOS	785	19	84	118	107	120	101	104	82	37	13
OBRA O SERVICIO	384.535	45.653	107.154	82.524	51.153	34.629	24.911	16.997	10.754	6.816	3.944
EVENTUAL CIRCUNSTANCIAS DI	487.662	74.557	146.803	100.844	58.512	39.141	27.949	18.803	11.247	6.298	3.508
INTERINIDAD	37.782	3.866	10.625	8.953	5.080	3.264	2.355	1.787	984	576	292
TEMPORAL MINUSVALIDOS	843	24	124	130	133	102	119	103	61	31	16
TEMP. DE INSERCIÓN	25	1	1	5	4	3	5	1	4	1	
RELEVO	2.062	55	325	574	404	244	166	111	93	40	50
JUBILACION PARCIAL											
SUST. JUBILACION 64 AÑOS	16.428							60	34	242	16.092
PRACTICAS	2.882	342	1.325	990	166	33	11	10		2	3
FORMACION											
OTROS CONTRATOS	9	2		1	1		2	2			1
CONVERTIDOS EN INDEFINIDO:	41.065	3.282	10.172	9.396	6.564	4.351	3.131	1.921	1.143	654	451
FIJOS DISCONTINUOS											
INDEFINIDO ORDINARIO	29.799	1.891	4.508	5.455	5.038	4.307	3.499	2.305	1.575	807	414
INDEFINIDO FOMENTO EMPLEO	4.086	300	724	748	216	43	37	812	567	439	200
MINUSVALIDOS	102	6	10	15	6	10	13	19	9	10	4
CONVERTIDOS EN INDEFINIDO:	7.535	376	1.180	1.678	1.444	1.075	809	448	260	159	106
TOTAL	7.615.893	608.118	1.488.349	1.587.207	1.223.503	912.629	687.290	503.752	312.741	185.101	107.203

13.3.2A CONTRATOS DE TRABAJO INICIALES Y CONTRATOS CONVERTIDOS EN INDEFINIDOS SEGÚN EDAD POR TIPO DE JORNADA Y MODALIDAD. MUJERES. AÑO

SEPTIEMBRE 2006

TOTAL	< 20 AÑOS	20 - 24 AÑOS	25 - 29 AÑOS	30 - 34 AÑOS	35 - 39 AÑOS	40 - 44 AÑOS	45 - 49 AÑOS	50 - 54 AÑOS	55 - 59 AÑOS	>= 60 AÑOS	
JORNADA COMPLETA											
INDEFINIDO ORDINARIO	100.242	1.941	12.443	28.049	24.811	14.292	8.926	4.899	2.645	1.501	735
INDEFINIDO FOMENTO EMPLEO	93.103	3.479	16.381	23.550	14.888	8.143	5.825	10.596	5.754	3.420	1.067
MINUSVALIDOS	1.794	18	168	289	305	224	240	255	136	123	36
OBRA O SERVICIO	1.035.513	61.419	200.974	222.674	165.682	129.968	107.363	77.025	40.837	19.951	9.620
EVENTUAL CIRCUNSTANCIAS DE	1.946.954	123.759	407.004	400.906	286.802	233.276	205.065	150.728	81.298	39.661	18.455
INTERINIDAD	487.288	14.908	93.812	108.005	71.455	59.453	58.351	45.283	24.193	9.422	2.406
TEMPORAL MINUSVALIDOS	2.508	53	276	447	430	386	368	275	181	78	14
TEMP. DE INSERCIÓN	251		27	47	26	44	36	24	25	12	10
RELEVO	3.916	49	534	1.212	866	503	373	201	110	56	12
JUBILACION PARCIAL											
SUST. JUBILACION 64 AÑOS	403	3	37	75	54	60	66	55	37	8	8
PRACTICAS	26.595	1.569	12.690	10.667	1.297	220	95	40	12	3	2
FORMACION	30.724	17.458	6.001	1.263	1.229	1.523	1.436	1.040	502	224	48
OTROS CONTRATOS	48.087	1.056	6.594	10.282	8.234	6.603	5.969	4.703	2.623	1.245	778
CONVERTIDOS EN INDEFINIDOS:	215.996	5.348	44.444	68.955	42.741	23.612	16.274	8.645	3.859	1.642	476
JORNADA PARCIAL											
INDEFINIDO ORDINARIO	49.422	4.115	9.350	9.517	8.472	6.450	4.825	3.017	1.877	1.074	725
INDEFINIDO FOMENTO EMPLEO	45.872	4.389	9.044	7.625	6.096	4.353	3.394	5.655	3.189	1.653	474
MINUSVALIDOS	1.075	27	110	165	170	149	138	137	108	56	15
OBRA O SERVICIO	633.149	52.416	167.050	129.395	82.682	65.770	56.719	41.900	22.902	10.617	3.698
EVENTUAL CIRCUNSTANCIAS DE	898.787	99.986	243.404	176.925	115.751	91.985	76.374	51.496	27.226	11.857	3.783
INTERINIDAD	265.004	10.875	43.294	43.417	35.733	35.574	36.773	30.857	18.175	8.155	2.151
TEMPORAL MINUSVALIDOS	928	29	110	146	168	138	122	113	56	41	5
TEMP. DE INSERCIÓN	47	1	6	12	8	7	6	5	2		
RELEVO	2.422	24	299	551	441	318	314	222	158	63	32
JUBILACION PARCIAL											
SUST. JUBILACION 64 AÑOS	3.471							51	8	38	3.374
PRACTICAS	6.888	760	3.803	1.950	258	53	32	22	7	2	1
FORMACION											
OTROS CONTRATOS	1						1				
CONVERTIDOS EN INDEFINIDOS:	95.006	4.730	19.644	19.881	15.710	12.887	10.492	6.155	3.325	1.646	536
FIJOS DISCONTINUOS											
INDEFINIDO ORDINARIO	26.969	1.974	4.692	4.433	3.762	3.589	3.391	2.392	1.526	813	397
INDEFINIDO FOMENTO EMPLEO	13.572	911	2.231	2.376	1.842	1.397	1.219	1.780	1.079	561	176
MINUSVALIDOS	87	2	10	7	11	13	11	18	9	6	
CONVERTIDOS EN INDEFINIDOS:	8.831	263	1.325	1.653	1.342	1.324	1.240	865	499	226	94
TOTAL	6.044.905	411.562	1.305.757	1.274.474	891.266	702.314	605.438	448.454	242.358	114.154	49.128

14.1A CONTRATOS INDEFINIDOS Y TEMPORALES ACOGIDOS A MEDIDAS DE FOMENTO DE LA CONTRATACIÓN SEGÚN TIPO DE CONTRATO POR SEXO Y COLECTIVO DE BONIFICACIÓN(*). AÑO

SEPTIEMBRE 2006

	TOTAL	INDEFINIDO FOMENTO EMPLEO	MINUSVALIDOS	CONVERTIDOS EN INDEFINIDOS	CONTRATOS TEMPORALES
AMBOS SEXOS					
MUJERES DESEMPLEADAS ENTRE 16 Y 45 AÑOS	70.987	70.987			
MUJERES SUBREPRESENTADAS	233	233			
DESEMPLEADOS INSCRITOS DE 6 O MAS MESES	6.033	6.033			
DESEMPLEADOS MAYORES 45 Y HASTA 55 AÑOS	45.039	45.039			
DESEMPLEADOS MAYORES 55 Y HASTA 65 AÑOS	16.416	16.416			
DESEM.PERC.PREST.SUB.RESTA 1 AÑO O MAS	1.366	1.366			
DESEM.PERCEP.RENTA ACTIVA INSERCIÓN	82	82			
MUJ.CONTRATADAS 24 MESES SIG.ALUMBR.	2.122	2.122			
DESEMPLEADOS PERCEPTORES SUBSIDIO REASS	32	32			
MINUSVALIDOS.	37.808	1.729	8.581	3.743	23.755
TRABAJADORES EN RIESGO DE EXCLUSIÓN SOCIAL	2.737	760			1.977
CONVERSIÓN A INDEFINIDO ACOGIDO BONIFICA	609.391	1		609.390	
OTROS COLECTIVOS	113.012	63.240			49.772
NO BONIFICADOS	44.193	26.896		17.297	
TOTAL	949.451	234.936	8.581	630.430	75.504
HOMBRES					
DESEMPLEADOS INSCRITOS DE 6 O MAS MESES	4.306	4.306			
DESEMPLEADOS MAYORES 45 Y HASTA 55 AÑOS	25.426	25.426			
DESEMPLEADOS MAYORES 55 Y HASTA 65 AÑOS	11.292	11.292			
DESEM.PERC.PREST.SUB.RESTA 1 AÑO O MAS	971	971			
DESEM.PERCEP.RENTA ACTIVA INSERCIÓN	48	48			
DESEMPLEADOS PERCEPTORES SUBSIDIO REASS	17	17			
MINUSVALIDOS.	23.691	1.005	5.625	2.531	14.530
TRABAJADORES EN RIESGO DE EXCLUSIÓN SOCIAL	1.885	344			1.541
CONVERSIÓN A INDEFINIDO ACOGIDO BONIFICA	347.984	1		347.983	
OTROS COLECTIVOS	31.127	22.881			8.246
NO BONIFICADOS	25.942	16.098		9.844	
TOTAL	472.689	82.389	5.625	360.358	24.317
MUJERES					
MUJERES DESEMPLEADAS ENTRE 16 Y 45 AÑOS	70.987	70.987			
MUJERES SUBREPRESENTADAS	233	233			
DESEMPLEADOS INSCRITOS DE 6 O MAS MESES	1.727	1.727			
DESEMPLEADOS MAYORES 45 Y HASTA 55 AÑOS	19.613	19.613			
DESEMPLEADOS MAYORES 55 Y HASTA 65 AÑOS	5.124	5.124			
DESEM.PERC.PREST.SUB.RESTA 1 AÑO O MAS	395	395			
DESEM.PERCEP.RENTA ACTIVA INSERCIÓN	34	34			
MUJ.CONTRATADAS 24 MESES SIG.ALUMBR.	2.122	2.122			
DESEMPLEADOS PERCEPTORES SUBSIDIO REASS	15	15			
MINUSVALIDOS.	14.117	724	2.956	1.212	9.225
TRABAJADORES EN RIESGO DE EXCLUSIÓN SOCIAL	852	416			436
CONVERSIÓN A INDEFINIDO ACOGIDO BONIFICA	261.407			261.407	
OTROS COLECTIVOS	81.885	40.359			41.526
NO BONIFICADOS	18.251	10.798		7.453	
TOTAL	476.762	152.547	2.956	270.072	51.187

(*) Según Ley 12/2002

14.2A CONTRATOS INDEFINIDOS Y TEMPORALES ACOGIDOS A MEDIDAS DE FOMENTO DE LA CONTRATACIÓN SEGÚN TIPO DE CONTRATO POR SEXO Y COLECTIVO DE FOMENTO DE LA CONTRATACIÓN INDEFINIDA(*). AÑO

SEPTIEMBRE 2006

	TOTAL	INDEFINIDO FOMENTO EMPLEO	MINUSVALIDOS	CONVERTIDOS EN INDEFINIDOS	CONTRATOS TEMPORALES
AMBOS SEXOS					
MAYORES DE 45 AÑOS	72.735	72.735			
MINUSVÁLIDOS	8.034	1.348	6.686		
JOVENES DE 16-30 AÑOS AMBOS INCLUSIVE	87.909	87.909			
MUJERES DESEMP.Ocup < INDICE EMPLEO	4.419	4.419			
DESEMPLEADOS INSC. DE 6 O MAS MESES	7.203	7.203			
CONVERSIONES INDEF.	181.079			181.079	
NO ACOGIDOS A D.A.P.	588.072	61.322	1.895	449.351	75.504
TOTAL	949.451	234.936	8.581	630.430	75.504
HOMBRES					
MAYORES DE 45 AÑOS	42.516	42.516			
MINUSVÁLIDOS	5.179	781	4.398		
JOVENES DE 16-30 AÑOS AMBOS INCLUSIVE	26.071	26.071			
DESEMPLEADOS INSC. DE 6 O MAS MESES	3.572	3.572			
CONVERSIONES INDEF.	102.822			102.822	
NO ACOGIDOS A D.A.P.	292.529	9.449	1.227	257.536	24.317
TOTAL	472.689	82.389	5.625	360.358	24.317
MUJERES					
MAYORES DE 45 AÑOS	30.219	30.219			
MINUSVÁLIDOS	2.855	567	2.288		
JOVENES DE 16-30 AÑOS AMBOS INCLUSIVE	61.838	61.838			
MUJERES DESEMP.Ocup < INDICE EMPLEO	4.419	4.419			
DESEMPLEADOS INSC. DE 6 O MAS MESES	3.631	3.631			
CONVERSIONES INDEF.	78.257			78.257	
NO ACOGIDOS A D.A.P.	295.543	51.873	668	191.815	51.187
TOTAL	476.762	152.547	2.956	270.072	51.187

(*) Según Ley 12/2002 Disposición Adicional Primera

15.1A PRÓRROGAS SEGÚN EDAD POR SEXO Y TIPO DE CONTRATO. AÑO

SEPTIEMBRE 2006

	TOTAL	< 20 AÑOS	20-24 AÑOS	25-29 AÑOS	30-34 AÑOS	35-39 AÑOS	40-44 AÑOS	45-49 AÑOS	50-54 AÑOS	55-59 AÑOS	>= 60 AÑOS
AMBOS SEXOS											
OBRA O SERVICIO	72.257	2.594	10.761	15.441	13.000	10.144	8.143	5.636	3.400	2.074	1.064
EVENTUAL CIRCUNSTANCIAS C	1.481.279	103.655	331.353	343.925	245.043	171.882	128.676	83.621	44.387	21.243	7.494
INTERINIDAD	5.307	198	1.045	1.175	854	616	625	426	238	95	35
TEMPORAL MINUSVALIDOS	4.755	54	418	757	766	725	711	587	400	254	83
TEMPORAL DE INSERCIÓN	25			9	6	1	4	2	1	2	
RELEVO	52	1	1	9	17	8	8	4	4		
SUST. JUBILACION 64 AÑOS	10		2	2	2	1		1	2		
JUBILACION PARCIAL	57							1			56
PRACTICAS	51.197	2.712	23.622	21.443	2.762	394	172	65	13	8	6
FORMACION	56.925	31.354	15.104	2.017	1.772	1.866	1.847	1.474	850	482	159
OTROS CONTRATOS	6.745	96	507	2.165	1.156	796	676	489	325	324	211
TOTAL	1.678.609	140.664	382.813	386.943	265.378	186.433	140.862	92.306	49.620	24.482	9.108
HOMBRES											
OBRA O SERVICIO	36.531	1.451	5.088	7.194	6.285	5.058	4.109	3.018	2.064	1.448	816
EVENTUAL CIRCUNSTANCIAS C	779.741	60.571	171.342	179.140	132.174	90.616	63.441	40.693	23.547	12.948	5.269
INTERINIDAD	1.492	90	300	333	242	159	158	105	59	31	15
TEMPORAL MINUSVALIDOS	3.295	38	274	501	524	489	499	426	293	189	62
TEMPORAL DE INSERCIÓN	7			2	2		2	1			
RELEVO	26	1	1	4	10	4	1	2	3		
SUST. JUBILACION 64 AÑOS	10		2	2	2	1		1	2		
JUBILACION PARCIAL	43							1			42
PRACTICAS	25.545	1.611	11.459	10.700	1.506	190	49	20	6	3	1
FORMACION	35.872	23.914	7.742	967	721	665	631	510	360	260	102
OTROS CONTRATOS	3.292	56	217	824	566	396	365	255	192	248	173
TOTAL	885.854	87.732	196.425	199.667	142.032	97.578	69.255	45.032	26.526	15.127	6.480
MUJERES											
OBRA O SERVICIO	35.726	1.143	5.673	8.247	6.715	5.086	4.034	2.618	1.336	626	248
EVENTUAL CIRCUNSTANCIAS C	701.538	43.084	160.011	164.785	112.869	81.266	65.235	42.928	20.840	8.295	2.225
INTERINIDAD	3.815	108	745	842	612	457	467	321	179	64	20
TEMPORAL MINUSVALIDOS	1.460	16	144	256	242	236	212	161	107	65	21
TEMPORAL DE INSERCIÓN	18			7	4	1	2	1	1	2	
RELEVO	26			5	7	4	7	2	1		
SUST. JUBILACION 64 AÑOS											
JUBILACION PARCIAL	14										14
PRACTICAS	25.652	1.101	12.163	10.743	1.256	204	123	45	7	5	5
FORMACION	21.053	7.440	7.362	1.050	1.051	1.201	1.216	964	490	222	57
OTROS CONTRATOS	3.453	40	290	1.341	590	400	311	234	133	76	38
TOTAL	792.755	52.932	186.388	187.276	123.346	88.855	71.607	47.274	23.094	9.355	2.628

15.2A PRÓRROGAS SEGÚN NIVEL DE ESTUDIOS POR SEXO Y TIPO DE CONTRATO. AÑO

SEPTIEMBRE 2006

	TOTAL	ANALFABETOS	ESTUDIOS PRIMARIOS	ESTUDIOS SECUNDARIOS		ESTUDIOS POSTSECUNDARIOS			OTROS
				PROGRAMAS DE F.P.	EDUCACIÓN GENERAL	TÉCNICO PROFESIONALES SUPERIORES	PRIMER CICLO	SEGUNDO Y TERCER CICLO	
AMBOS SEXOS									
OBRA O SERVICIO	72.257	5.032	4.375	4.309	41.776	3.864	5.515	7.386	
EVENTUAL CIRCUNSTANCIAS DE	1.481.279	105.977	95.951	99.041	1.035.315	65.666	38.963	40.366	
INTERINIDAD	5.307	285	200	701	2.923	322	505	371	
TEMPORAL MINUSVALIDOS	4.755	293	316	262	3.472	211	101	100	
TEMPORAL DE INSERCIÓN	25	2		7	9		1	6	
RELEVO	52		2		21	5	14	10	
SUST. JUBILACION 64 AÑOS	10			1	7	1		1	
JUBILACION PARCIAL	57	6	5	2	29	2	8	5	
PRACTICAS	51.197			11.466		13.681	10.321	15.729	
FORMACION	56.925	2.550	5.382	1.525	45.992	1.114	172	190	
OTROS CONTRATOS	6.745	131	416	251	4.066	389	298	1.194	
TOTAL	1.678.609	114.276	106.647	117.565	1.133.610	85.255	55.898	65.358	
HOMBRES									
OBRA O SERVICIO	36.531	2.849	2.915	1.980	22.505	1.721	1.684	2.877	
EVENTUAL CIRCUNSTANCIAS DE	779.741	60.899	56.388	46.605	554.013	31.025	14.604	16.207	
INTERINIDAD	1.492	108	69	156	879	63	101	116	
TEMPORAL MINUSVALIDOS	3.295	203	235	166	2.455	129	51	56	
TEMPORAL DE INSERCIÓN	7	2			3		1	1	
RELEVO	26		1		11	2	7	5	
SUST. JUBILACION 64 AÑOS	10			1	7	1		1	
JUBILACION PARCIAL	43	5	4	2	21	2	4	5	
PRACTICAS	25.545			6.376		7.043	4.683	7.443	
FORMACION	35.872	1.882	3.921	577	29.026	363	52	51	
OTROS CONTRATOS	3.292	56	204	121	2.160	152	126	473	
TOTAL	885.854	66.004	63.737	55.984	611.080	40.501	21.313	27.235	
MUJERES									
OBRA O SERVICIO	35.726	2.183	1.460	2.329	19.271	2.143	3.831	4.509	
EVENTUAL CIRCUNSTANCIAS DE	701.538	45.078	39.563	52.436	481.302	34.641	24.359	24.159	
INTERINIDAD	3.815	177	131	545	2.044	259	404	255	
TEMPORAL MINUSVALIDOS	1.460	90	81	96	1.017	82	50	44	
TEMPORAL DE INSERCIÓN	18			7	6			5	
RELEVO	26		1		10	3	7	5	
SUST. JUBILACION 64 AÑOS									
JUBILACION PARCIAL	14	1	1		8		4		
PRACTICAS	25.652			5.090		6.638	5.638	8.286	
FORMACION	21.053	668	1.461	948	16.966	751	120	139	
OTROS CONTRATOS	3.453	75	212	130	1.906	237	172	721	
TOTAL	792.755	48.272	42.910	61.581	522.530	44.754	34.585	38.123	

15.3A PRÓRROGAS SEGÚN GRUPO PRINCIPAL DE OCUPACIÓN POR SEXO Y TIPO DE CONTRATO. AÑO

SEPTIEMBRE 2

TOTAL	A. DIR.ADM. PUB. Y EMP >=10 AS.	B. GER.EMPR. < 10 ASAL.	C. GER.EMP. SIN ASAL.	D. TIT.SEG Y TER.CICLO UNIV.	E. TIT. PRIMER CICLO UNIV.	F. TEC. Y PROF. DE APOYO	G. EMP.DE TIPO ADM.	H. TRAB.SERV.RES T. Y PERS.	J. TE.SER.PROT Y SEGURIDAD	
AMBOS SEXOS										
OBRA O SERVICIO	72.257	418	25	15	6.473	2.894	8.391	8.003	6.657	650
EVENTUAL CIRCUNSTANCIAS DE	1.481.279	2.637	390	106	12.713	10.113	79.399	167.342	204.127	7.281
INTERINIDAD	5.307	7	1		316	419	336	542	1.055	33
TEMPORAL MINUSVALIDOS	4.755	11	4	2	36	37	198	925	107	13
TEMPORAL DE INSERCIÓN	25				2	1	3	4	3	
RELEVO	52	1			14	14	3	5		
SUST. JUBILACION 64 AÑOS	10						1	1		
JUBILACION PARCIAL	57	6			10	7	10	4	3	
PRACTICAS	51.197	185	13		11.416	6.968	12.768	9.833	2.726	5
FORMACION	56.925	7	2	3	361	162	1.733	4.752	4.582	51
OTROS CONTRATOS	6.745	32	7		2.042	68	2.899	343	64	4
TOTAL	1.678.609	3.304	442	126	33.383	20.683	105.741	191.754	219.324	8.037
HOMBRES										
OBRA O SERVICIO	36.531	179	18	15	2.963	998	3.790	2.138	1.705	493
EVENTUAL CIRCUNSTANCIAS DE	779.741	1.613	257	88	5.785	4.128	42.289	44.327	74.669	5.888
INTERINIDAD	1.492	4	1		121	77	75	111	168	29
TEMPORAL MINUSVALIDOS	3.295	9	3	2	24	24	138	502	50	12
TEMPORAL DE INSERCIÓN	7						2	1		
RELEVO	26	1			5	8	1	1		
SUST. JUBILACION 64 AÑOS	10						1	1		
JUBILACION PARCIAL	43	5			4	4	10	4	2	
PRACTICAS	25.545	79	7		5.663	3.521	6.349	2.897	277	2
FORMACION	35.872	4	1	3	133	35	952	1.356	1.000	36
OTROS CONTRATOS	3.292	18	7		842	15	1.646	113	13	4
TOTAL	885.854	1.912	294	108	15.540	8.810	55.253	51.451	77.884	6.464
MUJERES										
OBRA O SERVICIO	35.726	239	7		3.510	1.896	4.601	5.865	4.952	157
EVENTUAL CIRCUNSTANCIAS DE	701.538	1.024	133	18	6.928	5.985	37.110	123.015	129.458	1.393
INTERINIDAD	3.815	3			195	342	261	431	887	4
TEMPORAL MINUSVALIDOS	1.460	2	1		12	13	60	423	57	1
TEMPORAL DE INSERCIÓN	18				2	1	1	3	3	
RELEVO	26				9	6	2	4		
SUST. JUBILACION 64 AÑOS										
JUBILACION PARCIAL	14	1			6	3			1	
PRACTICAS	25.652	106	6		5.753	3.447	6.419	6.936	2.449	3
FORMACION	21.053	3	1		228	127	781	3.396	3.582	15
OTROS CONTRATOS	3.453	14			1.200	53	1.253	230	51	
TOTAL	792.755	1.392	148	18	17.843	11.873	50.488	140.303	141.440	1.573

**15.3A PRÓRROGAS SEGÚN GRUPO PRINCIPAL DE OCUPACIÓN POR SEXO Y TIPO DE CONTRATO. AÑO
(Continuación)**

SEPTIEMBRE 2006

	K. DEP. COMER. Y ASIMIL.	L. TR. C. AGR. Y PESCA	M. T. C. CONST. EXC. MAQ.	N. TR. C. IND. Y ASIMIL.	P. TR. C. ART. GR. TEX, ETC	Q. OP. MAQ. FIJA NOMT. Y ENS.	R. COND. Y OP. MAQ. MOVIL	S. TR. N/C SER. EXC. TTES.	T. PEONES	U. FUERZAS ARMADAS
AMBOS SEXOS										
OBRA O SERVICIO	6.201	1.237	5.578	1.331	856	1.284	2.556	8.427	11.251	10
EVENTUAL CIRCUNSTANCIAS	156.162	12.086	72.506	44.539	32.618	59.385	84.893	167.323	361.738	5.921
INTERINIDAD	494	22	34	28	57	106	128	1.268	460	1
TEMPORAL MINUSVALIDOS	400	52	175	82	63	176	184	1.092	1.197	1
TEMPORAL DE INSERCIÓN								2	10	
RELEVO	1		3			3	1	1	6	
SUST. JUBILACION 64 AÑOS	1		2				1	2	2	
JUBILACION PARCIAL	1		4	1		1	1	3	6	
PRACTICAS	316	36	1.473	4.098	155	1.188	13			4
FORMACION	7.771	3.064	23.223	6.340	2.882	1.681	309			2
OTROS CONTRATOS	80	32	82	19	3	7	16	711	336	
TOTAL	171.427	16.529	103.080	56.438	36.634	63.831	88.102	178.829	375.006	5.939
HOMBRES										
OBRA O SERVICIO	1.376	956	5.367	1.296	458	948	2.472	2.711	8.638	10
EVENTUAL CIRCUNSTANCIAS	36.136	7.771	70.050	42.403	18.296	38.333	81.508	50.655	252.361	3.184
INTERINIDAD	104	19	29	26	30	63	121	249	264	1
TEMPORAL MINUSVALIDOS	253	48	174	81	51	121	177	736	889	1
TEMPORAL DE INSERCIÓN									4	
RELEVO			3			1	1	1	4	
SUST. JUBILACION 64 AÑOS	1		2				1	2	2	
JUBILACION PARCIAL			4	1		1	1	2	5	
PRACTICAS	93	27	1.409	3.999	98	1.111	11			2
FORMACION	2.272	1.207	19.745	5.809	1.729	1.302	286			2
OTROS CONTRATOS	43	29	76	19	3	5	16	173	270	
TOTAL	40.278	10.057	96.859	53.634	20.665	41.885	84.594	54.529	262.437	3.200
MUJERES										
OBRA O SERVICIO	4.825	281	211	35	398	336	84	5.716	2.613	
EVENTUAL CIRCUNSTANCIAS	120.026	4.315	2.456	2.136	14.322	21.052	3.385	116.668	109.377	2.737
INTERINIDAD	390	3	5	2	27	43	7	1.019	196	
TEMPORAL MINUSVALIDOS	147	4	1	1	12	55	7	356	308	
TEMPORAL DE INSERCIÓN								2	6	
RELEVO	1					2			2	
SUST. JUBILACION 64 AÑOS										
JUBILACION PARCIAL	1							1	1	
PRACTICAS	223	9	64	99	57	77	2			2
FORMACION	5.499	1.857	3.478	531	1.153	379	23			
OTROS CONTRATOS	37	3	6			2		538	66	
TOTAL	131.149	6.472	6.221	2.804	15.969	21.946	3.508	124.300	112.569	2.739

15.4A PRÓRROGAS SEGÚN SECTOR DE ACTIVIDAD ECONÓMICA POR SEXO Y TIPO DE CONTRATO. AÑO

SEPTIEMBRE 2006

	TOTAL	AGRICULTURA Y PESCA	INDUSTRIA	CONSTRUCCIÓN	SERVICIOS
AMBOS SEXOS					
OBRA O SERVICIO	72.257	1.257	4.849	7.374	58.777
EVENTUAL CIRCUNSTANCIAS DE LA PF	1.481.279	24.762	185.076	125.659	1.145.782
INTERINIDAD	5.307	40	434	57	4.776
TEMPORAL MINUSVALIDOS	4.755	32	756	353	3.614
TEMPORAL DE INSERCIÓN	25			2	23
RELEVO	52		10	2	40
SUST. JUBILACION 64 AÑOS	10		3	1	6
JUBILACION PARCIAL	57		19	4	34
PRACTICAS	51.197	174	7.932	6.607	36.484
FORMACION	56.925	332	8.011	13.110	35.472
OTROS CONTRATOS	6.745	513	387	216	5.629
TOTAL	1.678.609	27.110	207.477	153.385	1.290.637
HOMBRES					
OBRA O SERVICIO	36.531	949	3.177	6.362	26.043
EVENTUAL CIRCUNSTANCIAS DE LA PF	779.741	17.189	121.602	110.505	530.445
INTERINIDAD	1.492	29	208	34	1.221
TEMPORAL MINUSVALIDOS	3.295	30	579	307	2.379
TEMPORAL DE INSERCIÓN	7			1	6
RELEVO	26		5	2	19
SUST. JUBILACION 64 AÑOS	10		3	1	6
JUBILACION PARCIAL	43		17	4	22
PRACTICAS	25.545	92	5.436	4.724	15.293
FORMACION	35.872	227	6.755	12.372	16.518
OTROS CONTRATOS	3.292	48	240	122	2.882
TOTAL	885.854	18.564	138.022	134.434	594.834
MUJERES					
OBRA O SERVICIO	35.726	308	1.672	1.012	32.734
EVENTUAL CIRCUNSTANCIAS DE LA PF	701.538	7.573	63.474	15.154	615.337
INTERINIDAD	3.815	11	226	23	3.555
TEMPORAL MINUSVALIDOS	1.460	2	177	46	1.235
TEMPORAL DE INSERCIÓN	18			1	17
RELEVO	26		5		21
SUST. JUBILACION 64 AÑOS					
JUBILACION PARCIAL	14		2		12
PRACTICAS	25.652	82	2.496	1.883	21.191
FORMACION	21.053	105	1.256	738	18.954
OTROS CONTRATOS	3.453	465	147	94	2.747
TOTAL	792.755	8.546	69.455	18.951	695.803

15.5A PRÓRROGAS SEGÚN DURACIÓN DE LA PRÓRROGA POR SEXO Y TIPO DE CONTRATO. AÑO

SEPTIEMBRE 2006

	TOTAL	HASTA 3 MESES	> 3 A ≤ 6 MESES	> 6 A ≤ 12 MESES	> 12 A ≤ 18 MESES	> 18 A ≤ 24 MESES	MAS DE 24 MESES
AMBOS SEXOS							
OBRA O SERVICIO	72.257	34.328	22.234	14.242	705	565	183
EVENTUAL CIRCUNSTANCIAS DE LA PRODU	1.481.279	809.400	450.632	220.605	642		
INTERINIDAD	5.307	3.619	855	733	37	33	30
TEMPORAL MINUSVALIDOS	4.755			4.444	223	86	2
TEMPORAL DE INSERCIÓN	25	6	11	7	1		
RELEVO	52	8	4	37	2		1
SUST. JUBILACION 64 AÑOS	10		3	6	1		
JUBILACION PARCIAL	57	9	13	33	2		
PRACTICAS	51.197		25.520	24.146	1.531		
FORMACION	56.925	86	39.986	14.284	2.002	453	114
OTROS CONTRATOS	6.745	940	3.117	2.409	71	178	30
TOTAL	1.678.609	848.396	542.375	280.946	5.217	1.315	360

HOMBRES

OBRA O SERVICIO	36.531	18.074	11.308	6.420	330	312	87
EVENTUAL CIRCUNSTANCIAS DE LA PRODU	779.741	418.254	242.567	118.574	346		
INTERINIDAD	1.492	1.018	238	211	5	8	12
TEMPORAL MINUSVALIDOS	3.295			3.065	172	58	
TEMPORAL DE INSERCIÓN	7	2	1	4			
RELEVO	26	5	1	17	2		1
SUST. JUBILACION 64 AÑOS	10		3	6	1		
JUBILACION PARCIAL	43	8	7	28			
PRACTICAS	25.545		12.946	11.862	737		
FORMACION	35.872	66	23.936	10.000	1.438	337	95
OTROS CONTRATOS	3.292	561	1.641	985	23	75	7
TOTAL	885.854	437.988	292.648	151.172	3.054	790	202

MUJERES

OBRA O SERVICIO	35.726	16.254	10.926	7.822	375	253	96
EVENTUAL CIRCUNSTANCIAS DE LA PRODU	701.538	391.146	208.065	102.031	296		
INTERINIDAD	3.815	2.601	617	522	32	25	18
TEMPORAL MINUSVALIDOS	1.460			1.379	51	28	2
TEMPORAL DE INSERCIÓN	18	4	10	3	1		
RELEVO	26	3	3	20			
SUST. JUBILACION 64 AÑOS							
JUBILACION PARCIAL	14	1	6	5	2		
PRACTICAS	25.652		12.574	12.284	794		
FORMACION	21.053	20	16.050	4.284	564	116	19
OTROS CONTRATOS	3.453	379	1.476	1.424	48	103	23
TOTAL	792.755	410.408	249.727	129.774	2.163	525	158

**15.6A PRÓRROGAS SEGÚN NÚMERO DE PRÓRROGA POR SEXO Y TIPO DE CONTRATO.
AÑO**

SEPTIEMBRE 2006

	TOTAL	PRORROGA 1	PRORROGA 2	PRÓRROGA 3	PRÓRROGA 4	MAS DE 4
AMBOS SEXOS						
OBRA O SERVICIO	72.257	45.836	12.847	5.965	3.004	4.605
EVENTUAL CIRCUNSTANCIAS DE LA PRODUCCIÓN	1.481.279	1.466.604	10.091	2.204	778	1.602
INTERINIDAD	5.307	4.279	568	195	85	180
TEMPORAL MINUSVALIDOS	4.755	3.267	1.473	10	3	2
TEMPORAL DE INSERCIÓN	25	13	4	5	1	2
RELEVO	52	45	5	1	1	
SUST. JUBILACION 64 AÑOS	10	10				
JUBILACION PARCIAL	57	43	10	2	1	1
PRACTICAS	51.197	34.705	16.180	289	12	11
FORMACION	56.925	38.639	16.097	1.364	448	377
OTROS CONTRATOS	6.745	3.327	1.645	851	410	512
TOTAL	1.678.609	1.596.768	58.920	10.886	4.743	7.292

HOMBRES						
OBRA O SERVICIO	36.531	22.756	6.547	3.132	1.624	2.472
EVENTUAL CIRCUNSTANCIAS DE LA PRODUCCIÓN	779.741	772.519	5.065	1.007	333	817
INTERINIDAD	1.492	1.165	171	55	23	78
TEMPORAL MINUSVALIDOS	3.295	2.272	1.011	8	3	1
TEMPORAL DE INSERCIÓN	7	1		4	1	1
RELEVO	26	23	2		1	
SUST. JUBILACION 64 AÑOS	10	10				
JUBILACION PARCIAL	43	30	9	2	1	1
PRACTICAS	25.545	17.342	8.060	133	5	5
FORMACION	35.872	23.764	11.024	778	159	147
OTROS CONTRATOS	3.292	1.461	810	435	229	357
TOTAL	885.854	841.343	32.699	5.554	2.379	3.879

MUJERES						
OBRA O SERVICIO	35.726	23.080	6.300	2.833	1.380	2.133
EVENTUAL CIRCUNSTANCIAS DE LA PRODUCCIÓN	701.538	694.085	5.026	1.197	445	785
INTERINIDAD	3.815	3.114	397	140	62	102
TEMPORAL MINUSVALIDOS	1.460	995	462	2		1
TEMPORAL DE INSERCIÓN	18	12	4	1		1
RELEVO	26	22	3	1		
SUST. JUBILACION 64 AÑOS						
JUBILACION PARCIAL	14	13	1			
PRACTICAS	25.652	17.363	8.120	156	7	6
FORMACION	21.053	14.875	5.073	586	289	230
OTROS CONTRATOS	3.453	1.866	835	416	181	155
TOTAL	792.755	755.425	26.221	5.332	2.364	3.413

16.1A CONTRATOS DE TRABAJO CONVERTIDOS EN INDEFINIDOS SEGÚN EDAD POR SEXO Y TIPO DE CONTRATOS. AÑO

SEPTIEMBRE 2006

	TOTAL EDAD	DE 16 A 19 AÑOS	DE 20 A 24 AÑOS	DE 25 A 29 AÑOS	DE 30 A 34 AÑOS	DE 35 A 39 AÑOS	DE 40 A 44 AÑOS	DE 45 A 49 AÑOS	DE 50 A 54 AÑOS	DE 55 A 59 AÑOS	MAYOR DE 59 AÑOS
AMBOS SEXOS											
OBRA / SERVICIO	160.104	2.435	19.927	40.336	35.096	23.471	17.134	10.583	5.964	3.532	1.626
EVENTUAL CIRC.PROD.	539.259	21.923	107.001	141.205	105.028	69.554	48.237	25.018	12.675	6.317	2.301
INTERINIDAD.	13.367	285	2.211	3.706	2.590	1.697	1.329	889	400	205	55
TEMPORAL DE INSERCIÓN	24		1	10	3	3	4	2	1		
TEMPORAL MINUSV.	2.854	20	198	455	445	467	388	413	257	150	61
SUST.JUBILACION 64 AÑOS	265	6	26	66	52	38	36	19	13	5	4
PRACTICAS.	23.846	293	8.325	13.059	1.875	192	62	27	6	2	5
RELEVO.	4.186	35	486	1.459	1.131	539	275	140	77	35	9
FORMACION.	5.819	2.220	3.338	105	49	44	31	12	11	8	1
OTROS CONTRATOS CONV. EN	360	2	33	67	76	69	39	31	17	4	22
TOTAL	750.084	27.219	141.546	200.468	146.345	96.074	67.535	37.134	19.421	10.258	4.084
HOMBRES											
OBRA / SERVICIO	103.734	1.756	13.250	25.029	22.706	15.817	11.032	6.584	3.852	2.472	1.236
EVENTUAL CIRC.PROD.	300.034	12.990	55.256	75.470	60.568	40.890	27.520	14.174	7.493	4.049	1.624
INTERINIDAD.	4.660	122	744	1.303	963	631	402	256	128	80	31
TEMPORAL DE INSERCIÓN	11			8	1			1	1		
TEMPORAL MINUSV.	1.910	16	119	271	291	315	269	297	174	103	55
SUST.JUBILACION 64 AÑOS	201	6	23	43	44	27	26	14	11	4	3
PRACTICAS.	12.450	168	4.403	6.676	1.067	93	26	11	2	1	3
RELEVO.	3.180	32	390	1.073	846	419	213	114	57	29	7
FORMACION.	3.874	1.787	1.930	64	29	25	17	6	10	5	1
OTROS CONTRATOS CONV. EN	197	1	18	42	37	34	24	12	10	1	18
TOTAL	430.251	16.878	76.133	109.979	86.552	58.251	39.529	21.469	11.738	6.744	2.978
MUJERES											
OBRA / SERVICIO	56.370	679	6.677	15.307	12.390	7.654	6.102	3.999	2.112	1.060	390
EVENTUAL CIRC.PROD.	239.225	8.933	51.745	65.735	44.460	28.664	20.717	10.844	5.182	2.268	677
INTERINIDAD.	8.707	163	1.467	2.403	1.627	1.066	927	633	272	125	24
TEMPORAL DE INSERCIÓN	13		1	2	2	3	4	1			
TEMPORAL MINUSV.	944	4	79	184	154	152	119	116	83	47	6
SUST.JUBILACION 64 AÑOS	64		3	23	8	11	10	5	2	1	1
PRACTICAS.	11.396	125	3.922	6.383	808	99	36	16	4	1	2
RELEVO.	1.006	3	96	386	285	120	62	26	20	6	2
FORMACION.	1.945	433	1.408	41	20	19	14	6	1	3	
OTROS CONTRATOS CONV. EN	163	1	15	25	39	35	15	19	7	3	4
TOTAL	319.833	10.341	65.413	90.489	59.793	37.823	28.006	15.665	7.683	3.514	1.106

**16.2A CONTRATOS DE TRABAJO CONVERTIDOS EN INDEFINIDOS SEGÚN NIVEL DE ESTUDIOS
TERMINADOS POR SEXO Y TIPO DE CONTRATOS. AÑO**

SEPTIEMBRE 2006

	TOTAL	ANALFA- BETOS	ESTUDIOS PRIMARIOS	ESTUDIOS SECUNDARIOS		ESTUDIOS POSTSECUNDARIOS			
				PROGRAMAS F.P.	EDUCACION GENERAL	TEC. PROF. SU P.	PRIMER CICLO	SEGUNDO Y TERCER CICLO	OTROS
AMBOS SEXOS									
OBRA / SERVICIO	160.104	10.775	9.263	7.824	101.441	9.664	9.189	11.948	
EVENTUAL CIRC.PROD.	539.259	38.471	32.342	33.977	365.226	27.093	18.694	23.456	
INTERINIDAD.	13.367	690	374	1.114	7.800	990	1.094	1.305	
TEMPORAL DE INSERCIÓN	24		2	3	9	3	1	6	
TEMPORAL MINUSV.	2.854	89	123	167	2.143	179	64	89	
SUST.JUBILACION 64 AÑOS	265	12	6	21	188	17	6	15	
PRACTICAS.	23.846			3.757		5.783	5.010	9.296	
RELEVO.	4.186	37	79	281	2.194	764	409	422	
FORMACION.	5.819	156	350	125	4.987	188	5	8	
OTROS CONTRATOS CONV. EN INDEF.	360	14	26	16	233	24	28	19	
TOTAL	750.084	50.244	42.565	47.285	484.221	44.705	34.500	46.564	
HOMBRES									
OBRA / SERVICIO	103.734	7.999	7.141	4.593	68.862	5.596	4.088	5.455	
EVENTUAL CIRC.PROD.	300.034	23.379	21.047	15.848	209.148	12.799	7.637	10.176	
INTERINIDAD.	4.660	203	135	318	2.917	341	295	451	
TEMPORAL DE INSERCIÓN	11		2	2	2	2		3	
TEMPORAL MINUSV.	1.910	66	87	98	1.460	114	37	48	
SUST.JUBILACION 64 AÑOS	201	9	5	16	149	13	3	6	
PRACTICAS.	12.450			2.069		3.315	2.413	4.653	
RELEVO.	3.180	30	66	235	1.754	645	234	216	
FORMACION.	3.874	113	289	71	3.327	68	1	5	
OTROS CONTRATOS CONV. EN INDEF.	197	5	10	9	140	13	10	10	
TOTAL	430.251	31.804	28.782	23.259	287.759	22.906	14.718	21.023	
MUJERES									
OBRA / SERVICIO	56.370	2.776	2.122	3.231	32.579	4.068	5.101	6.493	
EVENTUAL CIRC.PROD.	239.225	15.092	11.295	18.129	156.078	14.294	11.057	13.280	
INTERINIDAD.	8.707	487	239	796	4.883	649	799	854	
TEMPORAL DE INSERCIÓN	13			1	7	1	1	3	
TEMPORAL MINUSV.	944	23	36	69	683	65	27	41	
SUST.JUBILACION 64 AÑOS	64	3	1	5	39	4	3	9	
PRACTICAS.	11.396			1.688		2.468	2.597	4.643	
RELEVO.	1.006	7	13	46	440	119	175	206	
FORMACION.	1.945	43	61	54	1.660	120	4	3	
OTROS CONTRATOS CONV. EN INDEF.	163	9	16	7	93	11	18	9	
TOTAL	319.833	18.440	13.783	24.026	196.462	21.799	19.782	25.541	

16.3A CONTRATOS DE TRABAJO CONVERTIDOS EN INDEFINIDOS SEGUN GRAN GRUPO DE OCUPACION DEL PUESTO POR SEXO Y TIPO DE CONTRATO. AÑO

SEPTIEMBRE 2006

TOTAL	1. DIR.EMP. Y ADM. PUB.	2. TEC. Y PROF. CIENT. E INT.	3. TEC Y PROF DE APOYO	4. EMP. TIPO ADMINST.	5. S.REST.PROT.PER S. Y VAR.	6. T.C.AGRIC. Y PESCA	7. ART. Y T.C. IN.CO.MIN.	8. OP.MAQ. E INST.MONT.	9. TRAB.NO CUALIF.	0. FUERZAS ARMADAS	
AMBOS SEXOS											
OBRA / SERVICIO	160.104	734	12.366	14.766	20.186	15.269	1.834	34.171	13.902	46.861	15
EVENTUAL CIRC.PROD.	539.259	2.814	17.399	47.601	83.479	148.422	3.242	59.862	52.883	123.489	68
INTERINIDAD.	13.367	39	1.310	1.139	2.760	3.630	69	398	797	3.221	4
TEMPORAL DE INSERCIÓN	24	1	4	5	6	6			1	1	
TEMPORAL MINUSV.	2.854	21	45	148	602	338	18	166	191	1.325	
SUST.JUBILACION 64 AÑOS	265	2	7	20	18	16	4	41	70	87	
PRACTICAS.	23.846	166	9.182	5.970	5.129	939	13	2.006	441		
RELEVO.	4.186	40	436	266	356	165	4	452	1.044	1.423	
FORMACION.	5.819		9	229	760	1.700	66	2.798	257		
OTROS CONTRATOS CONV. E	360	6	25	117	53	20	4	31	18	86	
TOTAL	750.084	3.823	40.783	70.261	113.349	170.505	5.254	99.925	69.604	176.493	87
HOMBRES											
OBRA / SERVICIO	103.734	478	6.554	8.185	6.447	4.919	1.457	32.820	12.419	30.445	10
EVENTUAL CIRC.PROD.	300.034	1.961	8.778	26.814	23.414	51.838	2.756	54.966	48.587	80.875	45
INTERINIDAD.	4.660	21	403	407	656	856	56	323	684	1.252	2
TEMPORAL DE INSERCIÓN	11		2	4	2	2				1	
TEMPORAL MINUSV.	1.910	16	28	115	337	187	15	142	156	914	
SUST.JUBILACION 64 AÑOS	201	1	1	14	7	7	3	39	64	65	
PRACTICAS.	12.450	89	4.746	3.300	1.858	101	8	1.945	403		
RELEVO.	3.180	28	221	182	139	76	4	419	936	1.175	
FORMACION.	3.874		4	156	199	577	57	2.654	227		
OTROS CONTRATOS CONV. E	197	4	12	77	26	5	2	30	11	30	
TOTAL	430.251	2.598	20.749	39.254	33.085	58.568	4.358	93.338	63.487	114.757	57
MUJERES											
OBRA / SERVICIO	56.370	256	5.812	6.581	13.739	10.350	377	1.351	1.483	16.416	5
EVENTUAL CIRC.PROD.	239.225	853	8.621	20.787	60.065	96.584	486	4.896	4.296	42.614	23
INTERINIDAD.	8.707	18	907	732	2.104	2.774	13	75	113	1.969	2
TEMPORAL DE INSERCIÓN	13	1	2	1	4	4			1		
TEMPORAL MINUSV.	944	5	17	33	265	151	3	24	35	411	
SUST.JUBILACION 64 AÑOS	64	1	6	6	11	9	1	2	6	22	
PRACTICAS.	11.396	77	4.436	2.670	3.271	838	5	61	38		
RELEVO.	1.006	12	215	84	217	89		33	108	248	
FORMACION.	1.945		5	73	561	1.123	9	144	30		
OTROS CONTRATOS CONV. E	163	2	13	40	27	15	2	1	7	56	
TOTAL	319.833	1.225	20.034	31.007	80.264	111.937	896	6.587	6.117	61.736	30

16.4A CONTRATOS DE TRABAJO CONVERTIDOS EN INDEFINIDOS SEGUN SECCIÓN DE ACTIVIDAD ECONÓMICA POR SEXO Y TIPO DE CONTRATO. AÑO

SEPTIEMBRE 2006

TOTAL	A. AGRICULTURA Y GANADERIA	B. PESCA	C. INDUSTRIAS EXTRACTIVAS	D. INDUSTRIAS MANUFACT.	E. P.DIST.ELE, GAS Y AGUA	F. CONSTRUCCIÓN	G. COMERCIO, REPARAC.	H. HOSTELERIA	
AMBOS SEXOS									
OBRA / SERVICIO	160.104	4.573	165	631	22.094	467	41.952	16.883	5.474
EVENTUAL CIRC.PROD.	539.259	8.358	311	1.186	79.260	830	49.949	155.053	76.293
INTERINIDAD.	13.367	47	3	50	1.292	42	192	3.123	925
TEMPORAL DE INSERCIÓN	24				2		4		
TEMPORAL MINUSV.	2.854	26		5	586	5	134	411	62
SUST.JUBILACION 64 AÑOS	265	3		4	87	3	17	43	7
PRACTICAS.	23.846	43	6	26	3.095	225	1.800	3.442	108
RELEVO.	4.186	5	1	7	2.433	73	154	383	67
FORMACION.	5.819	43		5	1.187	2	1.176	2.237	316
OTROS CONTRATOS CONV. E	360	8		2	23	2	51	98	5
TOTAL	750.084	13.106	486	1.916	110.059	1.649	95.429	181.673	83.257
HOMBRES									
OBRA / SERVICIO	103.734	3.492	156	568	16.454	381	39.788	9.261	2.143
EVENTUAL CIRC.PROD.	300.034	6.551	256	1.032	56.210	643	42.447	79.690	34.074
INTERINIDAD.	4.660	40	3	45	696	31	97	902	307
TEMPORAL DE INSERCIÓN	11						1		
TEMPORAL MINUSV.	1.910	24		5	399	5	119	279	38
SUST.JUBILACION 64 AÑOS	201	2		4	78	3	16	31	2
PRACTICAS.	12.450	21	1	17	2.103	148	1.274	2.020	41
RELEVO.	3.180	5	1	6	2.011	67	142	296	31
FORMACION.	3.874	36		5	1.033	2	1.118	1.302	140
OTROS CONTRATOS CONV. E	197	3		1	19	2	43	69	2
TOTAL	430.251	10.174	417	1.683	79.003	1.282	85.045	93.850	36.778
MUJERES									
OBRA / SERVICIO	56.370	1.081	9	63	5.640	86	2.164	7.622	3.331
EVENTUAL CIRC.PROD.	239.225	1.807	55	154	23.050	187	7.502	75.363	42.219
INTERINIDAD.	8.707	7		5	596	11	95	2.221	618
TEMPORAL DE INSERCIÓN	13				2		3		
TEMPORAL MINUSV.	944	2			187		15	132	24
SUST.JUBILACION 64 AÑOS	64	1			9		1	12	5
PRACTICAS.	11.396	22	5	9	992	77	526	1.422	67
RELEVO.	1.006			1	422	6	12	87	36
FORMACION.	1.945	7			154		58	935	176
OTROS CONTRATOS CONV. E	163	5		1	4		8	29	3
TOTAL	319.833	2.932	69	233	31.056	367	10.384	87.823	46.479

16.4A CONTRATOS DE TRABAJO CONVERTIDOS EN INDEFINIDOS SEGUN SECCIÓN DE ACTIVIDAD ECONÓMICA POR SEXO Y TIPO DE CONTRATO. AÑO (Continuación)

SEPTIEMBRE 2006

	I. TTES. ALM. Y COMUNIC.	J. INTERMEDIAC. FINANCIERA	K. ACTIV. INMOB. Y ALQUILER	L. ADMN. PUBL. DEF. Y S.S.	M. EDUCACIÓN	N. ACTIV. SANIT. Y SERV. SOC.	O. OTRAS ACT. SOCIALES	P. PERSONAL DOMÉSTICO	Q. ORGANISMOS EXTRATERRIT.
AMBOS SEXOS									
OBRA / SERVICIO	9.899	1.462	33.609	888	6.746	5.853	9.255	131	22
EVENTUAL CIRC.PROD.	37.718	6.839	67.234	739	5.618	20.637	28.500	701	33
INTERINIDAD.	894	496	2.148	379	516	2.141	1.039	80	
TEMPORAL DE INSERCIÓN			1	2		9	6		
TEMPORAL MINUSV.	107	27	620	14	58	496	286	17	
SUST. JUBILACION 64 AÑOS	44	3	19	3	3	8	16	5	
PRACTICAS.	606	3.286	7.603	122	1.261	1.445	775	3	
RELEVO.	370	165	148	15	280	34	46	5	
FORMACION.	65	33	301	6	28	85	335		
OTROS CONTRATOS CONV. EN INDEF	27	4	56	3	11	13	10	47	
TOTAL	49.730	12.315	111.739	2.171	14.521	30.721	40.268	989	55
HOMBRES									
OBRA / SERVICIO	7.001	585	15.330	467	1.959	1.522	4.526	95	6
EVENTUAL CIRC.PROD.	29.876	2.577	30.324	358	1.839	3.573	10.170	396	18
INTERINIDAD.	618	193	518	154	155	428	416	57	
TEMPORAL DE INSERCIÓN			1	2		5	2		
TEMPORAL MINUSV.	85	14	376	14	27	324	184	17	
SUST. JUBILACION 64 AÑOS	36	1	7	1	1	3	12	4	
PRACTICAS.	235	1.404	4.303	48	364	259	211	1	
RELEVO.	330	56	86	15	95	7	27	5	
FORMACION.	41	5	104	5	8	26	49		
OTROS CONTRATOS CONV. EN INDEF	10	2	27	1	6	1	5	6	
TOTAL	38.232	4.837	51.076	1.065	4.454	6.148	15.602	581	24
MUJERES									
OBRA / SERVICIO	2.898	877	18.279	421	4.787	4.331	4.729	36	16
EVENTUAL CIRC.PROD.	7.842	4.262	36.910	381	3.779	17.064	18.330	305	15
INTERINIDAD.	276	303	1.630	225	361	1.713	623	23	
TEMPORAL DE INSERCIÓN						4	4		
TEMPORAL MINUSV.	22	13	244		31	172	102		
SUST. JUBILACION 64 AÑOS	8	2	12	2	2	5	4	1	
PRACTICAS.	371	1.882	3.300	74	897	1.186	564	2	
RELEVO.	40	109	62		185	27	19		
FORMACION.	24	28	197	1	20	59	286		
OTROS CONTRATOS CONV. EN INDEF	17	2	29	2	5	12	5	41	
TOTAL	11.498	7.478	60.663	1.106	10.067	24.573	24.666	408	31

16.5A CONTRATOS DE TRABAJO CONVERTIDOS EN INDEFINIDOS SEGUN DURACIÓN DEL CONTRATO DE ORIGEN HASTA SU CONVERSIÓN EN INDEFINIDO POR SEXO Y TIPO DE CONTRATO. AÑO

SEPTIEMBRE 2006

TOTAL	≤ 3 MESES	> 3 A ≤ 6 MESES	> 6 A ≤ 12 MESES	> 12 A ≤ 18 MESES	> 18 A ≤ 24 MESES	> 24 A ≤ 30 MESES	> 30 A ≤ 36 MESES	> 36 MESES	
AMBOS SEXOS									
OBRA / SERVICIO	160.104	15.073	22.562	42.538	20.896	13.425	10.269	13.364	21.977
EVENTUAL CIRC.PROD.	539.259	50.318	181.284	296.189	570	37	10	22	10.829
INTERINIDAD.	13.367	3.577	3.918	2.934	1.138	609	300	268	623
TEMPORAL DE INSERCIÓN	24		5	14		1	2		2
TEMPORAL MINUSV.	2.854	9	13	981	111	422	18	1.282	18
SUST.JUBILACION 64 AÑOS	265	2	4	225	22	5		1	6
PRACTICAS.	23.846	9	2.682	5.549	2.202	13.297	2	2	103
RELEVO.	4.186	22	31	157	119	264	240	310	3.043
FORMACION.	5.819		374	685	617	3.336	120	590	97
OTROS CONTRATOS CONV. EN INDEF.	360	16	41	123	29	39	14	49	49
TOTAL	750.084	69.026	210.914	349.395	25.704	31.435	10.975	15.888	36.747
HOMBRES									
OBRA / SERVICIO	103.734	10.414	14.504	25.387	13.438	8.576	6.714	10.211	14.490
EVENTUAL CIRC.PROD.	300.034	27.431	98.130	168.106	343	23	6	14	5.981
INTERINIDAD.	4.660	1.352	1.143	1.102	411	225	97	98	232
TEMPORAL DE INSERCIÓN	11		1	8		1			1
TEMPORAL MINUSV.	1.910	5	10	662	78	265	12	871	7
SUST.JUBILACION 64 AÑOS	201	2	3	171	15	4		1	5
PRACTICAS.	12.450	5	1.455	3.012	1.151	6.771	1	2	53
RELEVO.	3.180	16	19	121	87	194	176	246	2.321
FORMACION.	3.874		234	468	421	2.244	74	378	55
OTROS CONTRATOS CONV. EN INDEF.	197	9	16	61	18	29	10	29	25
TOTAL	430.251	39.234	115.515	199.098	15.962	18.332	7.090	11.850	23.170
MUJERES									
OBRA / SERVICIO	56.370	4.659	8.058	17.151	7.458	4.849	3.555	3.153	7.487
EVENTUAL CIRC.PROD.	239.225	22.887	83.154	128.083	227	14	4	8	4.848
INTERINIDAD.	8.707	2.225	2.775	1.832	727	384	203	170	391
TEMPORAL DE INSERCIÓN	13		4	6			2		1
TEMPORAL MINUSV.	944	4	3	319	33	157	6	411	11
SUST.JUBILACION 64 AÑOS	64		1	54	7	1			1
PRACTICAS.	11.396	4	1.227	2.537	1.051	6.526	1		50
RELEVO.	1.006	6	12	36	32	70	64	64	722
FORMACION.	1.945		140	217	196	1.092	46	212	42
OTROS CONTRATOS CONV. EN INDEF.	163	7	25	62	11	10	4	20	24
TOTAL	319.833	29.792	95.399	150.297	9.742	13.103	3.885	4.038	13.577

16.6A CONTRATOS DE TRABAJO CONVERTIDOS EN INDEFINIDOS SEGUN TIPO DE JORNADA POR SEXO Y TIPO DE CONTRATO. AÑO

SEPTIEMBRE 2006

	TOTAL	JORNADA PARCIAL	JORNADA COMPLETA	FIJOS DISCONTINUOS
AMBOS SEXOS				
OBRA / SERVICIO	160.104	21.940	130.918	7.246
EVENTUAL CIRC.PROD.	539.259	108.390	421.977	8.892
INTERINIDAD.	13.367	2.969	10.212	186
TEMPORAL DE INSERCIÓN	24	3	21	
TEMPORAL MINUSV.	2.854	218	2.635	1
SUST.JUBILACION 64 AÑOS	265	1	262	2
PRACTICAS.	23.846	1.521	22.308	17
RELEVO.	4.186	331	3.855	
FORMACION.	5.819	659	5.142	18
OTROS CONTRATOS CONV. EN INDEF.	360	39	317	4
TOTAL	750.084	136.071	597.647	16.366
HOMBRES				
OBRA / SERVICIO	103.734	5.653	95.122	2.959
EVENTUAL CIRC.PROD.	300.034	33.906	261.644	4.484
INTERINIDAD.	4.660	513	4.071	76
TEMPORAL DE INSERCIÓN	11	2	9	
TEMPORAL MINUSV.	1.910	86	1.823	1
SUST.JUBILACION 64 AÑOS	201		199	2
PRACTICAS.	12.450	454	11.994	2
RELEVO.	3.180	195	2.985	
FORMACION.	3.874	245	3.619	10
OTROS CONTRATOS CONV. EN INDEF.	197	11	185	1
TOTAL	430.251	41.065	381.651	7.535
MUJERES				
OBRA / SERVICIO	56.370	16.287	35.796	4.287
EVENTUAL CIRC.PROD.	239.225	74.484	160.333	4.408
INTERINIDAD.	8.707	2.456	6.141	110
TEMPORAL DE INSERCIÓN	13	1	12	
TEMPORAL MINUSV.	944	132	812	
SUST.JUBILACION 64 AÑOS	64	1	63	
PRACTICAS.	11.396	1.067	10.314	15
RELEVO.	1.006	136	870	
FORMACION.	1.945	414	1.523	8
OTROS CONTRATOS CONV. EN INDEF.	163	28	132	3
TOTAL	319.833	95.006	215.996	8.831

17.1A CONTRATOS DE TRABAJO INICIALES, CONTRATOS CONVERTIDOS EN INDEFINIDOS Y ADSCRIPCIONES EN COLABORACIÓN SOCIAL SEGÚN SEXO POR COMUNIDADES AUTÓNOMAS Y PROVINCIAS. AÑO

SEPTIEMBRE 2006

	TOTAL	AMBOS SEXOS			HOMBRES			MUJERES		
		CONTRATOS INICIALES	CONTRATOS CONVERT. EN INDEFINIDOS	ADSCRIPC. EN COLAB. SOCIAL	CONTRATOS INICIALES	CONTRATOS CONVERT. EN INDEFINIDOS	ADSCRIPC. EN COLAB. SOCIAL	CONTRATOS INICIALES	CONTRATOS CONVERT. EN INDEFINIDOS	ADSCRIPC. EN COLAB. SOCIAL
ALMERIA	230.187	220.760	8.919	508	136.663	5.459	214	84.097	3.460	294
CADIZ	415.901	403.776	12.089	36	243.701	6.952	25	160.075	5.137	11
CORDOBA	328.852	322.016	6.785	51	179.279	4.163	34	142.737	2.622	17
GRANADA	298.294	289.313	8.405	576	162.111	5.113	253	127.202	3.292	323
HUELVA	250.329	246.718	3.551	60	128.868	2.055	41	117.850	1.496	19
JAEN	242.804	237.625	5.010	169	148.808	3.288	130	88.817	1.722	39
MALAGA	539.801	514.169	25.617	15	293.653	14.323	5	220.516	11.294	10
SEVILLA	766.369	744.053	22.314	2	424.545	13.522	1	319.508	8.792	1
ANDALUCIA	3.072.537	2.978.430	92.690	1.417	1.717.628	54.875	703	1.260.802	37.815	714
HUESCA	54.915	50.935	3.978	2	29.884	2.413		21.051	1.565	2
TERUEL	27.340	25.265	2.075		14.547	1.298		10.718	777	
ZARAGOZA	283.177	264.345	18.828	4	145.502	10.504	1	118.843	8.324	3
ARAGON	365.432	340.545	24.881	6	189.933	14.215	1	150.612	10.666	5
ASTURIAS (PRINCIPADO)	234.461	223.178	11.111	172	116.313	6.051	97	106.865	5.060	75
BALEARES (ILLES)	340.430	320.941	19.474	15	175.860	11.153	3	145.001	8.321	12
LAS PALMAS	313.020	291.819	21.004	197	164.614	12.085	102	127.205	8.919	95
STA. C. TENERIFE	263.833	246.389	17.308	136	135.216	9.430	49	111.173	7.878	87
CANARIAS	576.853	538.208	38.312	333	299.830	21.515	151	238.378	16.797	182
CANTABRIA	148.898	140.206	8.647	45	72.472	4.792	42	67.734	3.855	3
ALBACETE	93.912	88.562	5.346	4	53.179	3.312	1	35.383	2.034	3
CIUDAD REAL	113.445	108.231	5.214		68.259	3.305		39.972	1.909	
CUENCA	42.716	40.234	2.471	11	24.977	1.532	9	15.257	939	2
GUADALAJARA	81.559	77.799	3.760		45.224	2.300		32.575	1.460	
TOLEDO	149.355	138.942	10.412	1	81.123	6.615	1	57.819	3.797	
CASTILLA-LA MANCHA	480.987	453.768	27.203	16	272.762	17.064	11	181.006	10.139	5
AVILA	35.176	33.740	1.436		17.401	861		16.339	575	
BURGOS	93.363	87.934	5.429		45.973	3.114		41.961	2.315	
LEON	92.561	86.132	6.398	31	47.724	3.385	29	38.408	3.013	2
PALENCIA	37.485	35.767	1.718		17.552	989		18.215	729	
SALAMANCA	73.358	69.573	3.781	4	36.871	2.084	4	32.702	1.697	
SEGOVIA	34.894	32.537	2.357		17.112	1.398		15.425	959	
SORIA	21.978	20.716	1.262		10.725	761		9.991	501	
VALLADOLID	141.846	134.635	7.206	5	73.904	4.188	5	60.731	3.018	
ZAMORA	38.810	37.202	1.608		18.763	945		18.439	663	
CASTILLA Y LEON	569.471	538.236	31.195	40	286.025	17.725	38	252.211	13.470	2
BARCELONA	1.590.426	1.476.855	113.559	12	760.612	62.829	8	716.243	50.730	4
GIRONA	202.968	184.441	18.527		99.800	10.776		84.641	7.751	
LLEIDA	122.893	113.978	8.915		70.127	5.374		43.851	3.541	
TARRAGONA	218.158	202.507	15.647	4	116.313	9.047	1	86.194	6.600	3
CATALUÑA	2.134.445	1.977.781	156.648	16	1.046.852	88.026	9	930.929	68.622	7
ALICANTE/ALACANT	453.182	421.851	31.253	78	250.630	18.237	40	171.221	13.016	38
CASTELLON/CASTELLO	166.855	151.862	14.993		91.266	9.247		60.596	5.746	
VALENCIA	768.800	723.567	45.233		420.126	26.414		303.441	18.819	
COM. VALENCIANA	1.388.837	1.297.280	91.479	78	762.022	53.898	40	535.258	37.581	38
BADAJOS	245.190	239.906	5.169	115	145.110	3.320	57	94.796	1.849	58
CACERES	114.047	111.036	3.010	1	59.670	1.898	1	51.366	1.112	
EXTREMADURA	359.237	350.942	8.179	116	204.780	5.218	58	146.162	2.961	58
A CORUÑA	271.045	255.969	15.076		136.114	8.513		119.855	6.563	
LUGO	66.196	62.243	3.953		30.555	2.284		31.688	1.669	
OURENSE	49.103	45.818	3.285		24.822	1.857		20.996	1.428	
PONTEVEDRA	254.122	241.362	12.453	307	134.698	7.194	209	106.664	5.259	98
GALICIA	640.466	605.392	34.767	307	326.189	19.848	209	279.203	14.919	98
MADRID (COM. DE)	1.886.817	1.753.605	133.168	44	933.022	73.181	13	820.583	59.987	31
MURCIA (REGION DE)	561.404	533.664	26.451	1.289	348.604	16.697	955	185.060	9.754	334
NAVARRA (COM. FORAL)	178.990	168.662	10.328		84.575	5.756		84.087	4.572	
ALAVA	99.521	94.497	5.024		50.716	2.908		43.781	2.116	
GUIPUZCOA	184.227	174.608	9.619		80.491	5.359		94.117	4.260	
VIZCAYA	333.067	318.284	14.754	29	160.904	8.254	25	157.380	6.500	4
PAIS VASCO	616.815	587.389	29.397	29	292.111	16.521	25	295.278	12.876	4
RIOJA (LA)	82.352	77.574	4.778		44.069	2.928		33.505	1.850	
CEUTA	11.677	10.977	620	80	5.311	369	62	5.666	251	18
MELILLA	11.603	10.941	662		5.105	363		5.836	299	
EXTRANJERO	3.090	2.995	94	1	2.179	56	1	816	38	
TOTAL	13.664.802	12.910.714	750.084	4.004	7.185.642	430.251	2.418	5.725.072	319.833	1.586

18.1A CONTRATOS DE TRABAJO INICIALES SEGÚN TIPO DE CONTRATO POR COMUNIDADES AUTÓNOMAS Y PROVINCIAS. AMBOS SEXOS. AÑO

SEPTIEMBRE 2006

	TOTAL	INDEFINIDO ORDINARIO	INDEFINIDO FOMENTO EMPLEO	MINUSVÁLIDOS	OBRA O SERVICIO	EVENT. CIRCUNSP. PRODUCCIÓN	INTERINIDAD
ALMERIA	220.760	4.305	1.996	71	124.050	76.359	10.891
CADIZ	403.776	6.213	2.769	139	174.219	189.469	24.005
CORDOBA	322.016	3.297	2.012	90	120.780	178.098	10.179
GRANADA	289.313	3.698	2.454	102	101.914	158.254	15.508
HUELVA	246.718	2.217	1.272	57	177.514	54.637	7.795
JAEN	237.625	2.608	1.233	67	95.728	117.325	11.637
MALAGA	514.169	11.473	6.143	236	206.551	252.576	29.998
SEVILLA	744.053	11.213	6.034	172	346.646	331.391	33.790
ANDALUCIA	2.978.430	45.024	23.913	934	1.347.402	1.358.109	143.803
HUESCA	50.935	1.590	996	35	24.527	19.091	3.561
TERUEL	25.265	973	716	22	10.230	10.618	2.103
ZARAGOZA	264.345	8.461	4.500	204	96.932	127.372	21.101
ARAGON	340.545	11.024	6.212	261	131.689	157.081	26.765
ASTURIAS (PRINCIPADO)	223.178	6.480	5.026	381	85.020	88.534	28.261
BALEARS (ILLES)	320.941	15.107	7.191	243	87.942	186.178	20.533
LAS PALMAS	291.819	12.245	4.685	227	99.974	136.967	34.065
STA. C. TENERIFE	246.389	8.947	3.072	126	86.366	121.805	23.767
CANARIAS	538.208	21.192	7.757	353	186.340	258.772	57.832
CANTABRIA	140.206	3.223	2.706	117	42.155	72.663	16.122
ALBACETE	88.562	2.653	1.278	94	39.285	36.504	6.170
CIUDAD REAL	108.231	2.697	1.516	78	64.574	28.738	6.462
CUENCA	40.234	1.629	776	33	22.107	12.171	2.820
GUADALAJARA	77.799	1.929	935	31	29.193	39.219	5.801
TOLEDO	138.942	4.411	2.550	124	64.312	56.284	8.154
CASTILLA-LA MANCHA	453.768	13.319	7.055	360	219.471	172.916	29.407
AVILA	33.740	1.016	842	21	14.307	14.137	3.049
BURGOS	87.934	2.416	1.869	62	27.536	42.834	9.900
LEON	86.132	2.703	2.007	83	34.781	35.637	8.320
PALENCIA	35.767	804	678	21	13.523	13.848	5.307
SALAMANCA	69.573	2.435	1.593	54	29.880	25.696	6.639
SEGOVIA	32.537	1.383	667	27	10.322	15.268	4.384
SORIA	20.716	598	448	16	6.227	9.356	3.100
VALLADOLID	134.635	3.707	2.001	79	55.354	55.482	15.028
ZAMORA	37.202	1.061	817	17	15.153	12.166	2.680
CASTILLA Y LEON	538.236	16.123	10.922	380	207.083	224.424	58.407
BARCELONA	1.476.855	86.228	39.888	1.159	477.576	671.740	175.037
GIRONA	184.441	11.494	5.818	149	47.053	105.334	12.033
LLEIDA	113.978	5.022	2.363	108	53.507	44.598	6.871
TARRAGONA	202.507	11.068	4.980	118	77.511	91.291	13.950
CATALUÑA	1.977.781	113.812	53.049	1.534	655.647	912.963	207.891
ALICANTE/ALACANT	421.851	13.995	9.150	269	135.336	235.749	19.116
CASTELLON/CASTELLO	151.862	6.232	2.802	131	54.771	78.384	6.700
VALENCIA	723.567	21.115	12.523	629	309.019	319.693	48.559
COM. VALENCIANA	1.297.280	41.342	24.475	1.029	499.126	633.826	74.375
BADAJOS	239.906	3.095	2.213	99	75.574	140.787	8.829
CACERES	111.036	1.470	1.448	58	53.129	38.395	7.715
EXTREMADURA	350.942	4.565	3.661	157	128.703	179.182	16.544
A CORUÑA	255.969	7.130	4.465	215	106.814	101.547	22.736
LUGO	62.243	2.789	1.483	61	18.910	19.172	4.546
OURENSE	45.818	1.151	1.285	53	18.703	16.629	4.911
PONTEVEDRA	241.362	5.818	4.590	227	88.874	106.784	23.284
GALICIA	605.392	16.888	11.823	556	233.301	244.132	55.477
MADRID (COM. DE)	1.753.605	127.227	50.573	1.263	702.688	710.929	129.748
MURCIA (REGION DE)	533.664	19.158	6.373	539	260.026	224.666	14.487
NAVARRA (COM. FORAL)	168.662	4.524	2.969	97	58.219	68.645	28.175
ALAVA	94.497	2.245	1.434	39	29.916	43.812	14.364
GUIPUZCOA	174.608	3.839	2.567	91	50.959	80.329	31.793
VIZCAYA	318.284	7.661	5.328	159	121.665	117.312	58.353
PAIS VASCO	587.389	13.745	9.329	289	202.540	241.453	104.510
RIOJA (LA)	77.574	3.430	1.548	60	25.215	38.369	7.470
CEUTA	10.977	281	164	6	3.157	4.703	2.575
MELILLA	10.941	376	178	22	4.531	1.987	1.461
EXTRANJERO	2.995	101	12		1.960	707	149
TOTAL	12.910.714	476.941	234.936	8.581	5.082.215	5.780.239	1.023.992

18.1A CONTRATOS DE TRABAJO INICIALES SEGÚN TIPO DE CONTRATO POR COMUNIDADES AUTÓNOMAS Y PROVINCIAS. AMBOS SEXOS. AÑO (Continuación)

SEPTIEMBRE 2006

	TEMPORAL MINUSVALIDOS	TEMPORAL INSERCIÓN	RELEVO	JUBILACIÓN PARCIAL	SUSTITUCIÓN 64 AÑOS	JUBILACIÓN	PRÁCTICAS	FORMACIÓN	OTROS CONTRATOS
ALMERIA	110	5	83	61	10	775	1.901	143	
CADIZ	184	33	217	241	26	1.446	3.645	1.170	
CORDOBA	97	15	127	115	10	717	3.619	2.860	
GRANADA	225	51	129	121	9	1.450	4.368	1.030	
HUELVA	70	5	104	107	14	442	1.311	1.173	
JAEN	96	1	80	68	2	524	2.244	6.012	
MALAGA	365	9	205	214	9	1.614	4.127	649	
SEVILLA	316	47	516	360	27	3.163	5.486	4.892	
ANDALUCIA	1.463	166	1.461	1.287	107	10.131	26.701	17.929	
HUESCA	48		142	117	15	195	480	138	
TERUEL	13		106	89	1	107	242	45	
ZARAGOZA	415		1.224	1.041	86	1.540	841	628	
ARAGON	476		1.472	1.247	102	1.842	1.563	811	
ASTURIAS (PRINCIPADO DE)	370	1	1.222	1.110	30	2.380	2.582	1.781	
BALEARS (ILLES)	280		288	209	20	641	1.300	1.009	
LAS PALMAS	288		134	111	15	983	1.418	707	
STA. C. TENERIFE	206		157	143	51	768	739	242	
CANARIAS	494		291	254	66	1.751	2.157	949	
CANTABRIA	129		377	384	41	916	1.235	138	
ALBACETE	73		83	96	18	425	1.297	586	
CIUDAD REAL	80	129	86	119	8	596	1.853	1.295	
CUENCA	29		33	24	5	94	472	41	
GUADALAJARA	61		85	63	6	147	268	61	
TOLEDO	86	1	139	89	42	481	1.313	956	
CASTILLA-LA MANCHA	329	130	426	391	79	1.743	5.203	2.939	
AVILA	14		15	27	2	76	212	22	
BURGOS	76		434	386	29	676	271	1.445	
LEON	145		128	105	29	603	1.004	587	
PALENCIA	36		99	109	20	193	187	942	
SALAMANCA	53		93	85	1	487	1.253	1.304	
SEGOVIA	22		55	43	19	107	210	30	
SORIA	8		47	44	13	47	76	736	
VALLADOLID	202	2	324	330	19	805	564	738	
ZAMORA	27		25	22	3	173	533	4.525	
CASTILLA Y LEON	583	2	1.220	1.151	135	3.167	4.310	10.329	
BARCELONA	1.548	35	3.052	2.567	62	6.905	6.245	4.813	
GIRONA	202	2	358	318	24	336	1.062	258	
LLEIDA	107		169	143	15	278	551	246	
TARRAGONA	204	3	421	404	7	700	1.068	782	
CATALUÑA	2.061	40	4.000	3.432	108	8.219	8.926	6.099	
ALICANTE/ALACANT	274	5	528	454	24	2.225	3.970	756	
CASTELLON/CASTELLO	113	7	373	323	4	538	626	858	
VALENCIA	609	21	1.112	905	27	4.039	3.907	1.409	
COM. VALENCIANA	996	33	2.013	1.682	55	6.802	8.503	3.023	
BADAJOS	127	1	77	58	17	628	2.475	5.926	
CACERES	46		73	65	16	282	1.487	6.852	
EXTREMADURA	173	1	150	123	33	910	3.962	12.778	
A CORUÑA	242		327	350	30	2.877	3.706	5.530	
LUGO	77		80	74	2	535	1.359	13.155	
OURENSE	54		63	65	4	388	1.402	1.110	
PONTEVEDRA	249	1	666	587	5	1.893	3.933	4.451	
GALICIA	622	1	1.136	1.076	41	5.693	10.400	24.246	
MADRID (COM. DE)	1.412	54	3.009	2.962	279	14.047	6.880	2.534	
MURCIA (REGION DE)	540		172	138	21	2.023	3.758	1.763	
NAVARRA (COM. FORAL DE)	142	5	995	871	25	1.504	744	1.747	
ALAVA	103		603	603	11	724	226	417	
GUIPUZCOA	227	1	1.209	1.184	13	1.753	463	180	
VIZCAYA	311	25	1.491	1.581	35	2.847	841	675	
PAIS VASCO	641	26	3.303	3.368	59	5.324	1.530	1.272	
RIOJA (LA)	71		205	210	12	329	280	375	
CEUTA	13		3	2		21	52		
MELILLA	13		5	2	4	21	80	2.261	
EXTRANJERO						14	27	25	
TOTAL	10.808	459	21.748	19.899	1.217	67.478	90.193	92.008	

18.1.1A CONTRATOS DE TRABAJO INICIALES SEGÚN TIPO DE CONTRATO POR COMUNIDADES AUTÓNOMAS Y PROVINCIAS. HOMBRES. AÑO

SEPTIEMBRE 2006

	TOTAL	INDEFINIDO ORDINARIO	INDEFINIDO FOMENTO EMPLEO	MINUSVÁLIDOS	OBRA O SERVICIO	EVENT. CIRCUNSP. PRODUCCIÓN	INTERINIDAD
ALMERIA	136.663	2.654	721	49	88.652	40.062	2.540
CADIZ	243.701	4.069	1.137	101	134.041	92.407	7.876
CORDOBA	179.279	2.164	955	65	81.276	87.554	2.753
GRANADA	162.111	2.367	874	64	72.535	75.834	5.942
HUELVA	128.868	1.478	387	37	95.877	26.982	2.402
JAEN	148.808	1.782	505	51	67.338	70.654	3.209
MALAGA	293.653	7.344	2.125	145	156.114	115.706	8.058
SEVILLA	424.545	7.201	2.397	128	238.397	157.480	10.376
ANDALUCIA	1.717.628	29.059	9.101	640	934.230	666.679	43.156
HUESCA	29.884	963	385	23	16.792	10.441	535
TERUEL	14.547	654	289	17	7.006	5.837	364
ZARAGOZA	145.502	5.330	1.600	146	64.552	65.685	4.484
ARAGON	189.933	6.947	2.274	186	88.350	81.963	5.383
ASTURIAS (PRINCIPADO)	116.313	4.273	1.779	250	56.768	40.608	6.629
BALEARS (ILLES)	175.860	9.297	2.150	156	62.977	93.995	5.211
LAS PALMAS	164.614	7.820	1.645	146	74.001	67.810	11.334
STA. C. TENERIFE	135.216	5.258	983	76	64.954	55.989	6.643
CANARIAS	299.830	13.078	2.628	222	138.955	123.799	17.977
CANTABRIA	72.472	2.143	929	84	29.423	33.682	3.916
ALBACETE	53.179	1.757	544	70	26.698	20.755	1.587
CIUDAD REAL	68.259	1.870	666	60	47.074	14.261	1.604
CUENCA	24.977	1.046	308	24	15.424	6.913	752
GUADALAJARA	45.224	1.259	355	12	18.847	22.039	2.273
TOLEDO	81.123	3.011	1.047	87	43.280	29.970	1.930
CASTILLA-LA MANCHA	272.762	8.943	2.920	253	151.323	93.938	8.146
AVILA	17.401	659	258	16	10.053	5.543	664
BURGOS	45.973	1.496	602	40	18.882	21.060	2.264
LEON	47.724	1.580	729	65	24.514	16.952	2.114
PALENCIA	17.552	519	284	19	8.743	6.277	1.171
SALAMANCA	36.871	1.669	622	37	19.040	12.189	1.626
SEGOVIA	17.112	1.006	235	20	6.935	7.455	1.140
SORIA	10.725	374	166	15	4.180	4.594	1.117
VALLADOLID	73.904	2.402	672	57	34.702	29.812	4.367
ZAMORA	18.763	628	252	14	10.830	5.108	580
CASTILLA Y LEON	286.025	10.333	3.820	283	137.879	108.990	15.043
BARCELONA	760.612	52.477	13.554	661	286.884	347.184	44.991
GIRONA	99.800	6.642	2.087	91	30.594	55.368	3.296
LLEIDA	70.127	3.091	937	74	39.060	24.387	1.594
TARRAGONA	116.313	6.561	1.553	81	55.021	46.652	4.108
CATALUÑA	1.046.852	68.771	18.131	907	411.559	473.591	53.989
ALICANTE/ALACANT	250.630	8.604	3.601	179	99.382	128.783	5.077
CASTELLON/CASTELLO	91.266	4.232	1.030	79	39.734	43.067	1.604
VALENCIA	420.126	13.210	4.931	438	215.639	165.124	13.432
COM. VALENCIANA	762.022	26.046	9.562	696	354.755	336.974	20.113
BADAJOS	145.110	2.059	874	69	51.229	82.709	2.458
CACERES	59.670	949	500	47	33.536	17.957	2.049
EXTREMADURA	204.780	3.008	1.374	116	84.765	100.666	4.507
A CORUÑA	136.114	4.976	1.673	136	64.680	49.559	6.080
LUGO	30.555	2.317	567	41	12.321	9.775	871
OURENSE	24.822	741	423	41	12.270	8.038	1.077
PONTEVEDRA	134.698	4.234	1.740	143	55.026	57.424	7.534
GALICIA	326.189	12.268	4.403	361	144.297	124.796	15.562
MADRID (COM. DE)	933.022	80.829	15.868	771	436.747	345.441	35.527
MURCIA (REGION DE)	348.604	11.032	2.263	374	194.574	131.530	3.697
NAVARRA (COM. FORAL)	84.575	2.743	1.059	62	37.813	33.441	5.701
ALAVA	50.716	1.476	520	28	19.029	23.359	4.323
GUIPUZCOA	80.491	2.418	1.066	60	27.926	38.114	7.355
VIZCAYA	160.904	4.928	2.020	111	77.502	58.573	12.595
PAIS VASCO	292.111	8.822	3.606	199	124.457	120.046	24.273
RIOJA (LA)	44.069	2.241	430	45	17.753	20.733	1.852
CEUTA	5.311	184	39	5	2.221	2.215	616
MELILLA	5.105	226	48	15	3.052	1.044	361
EXTRANJERO	2.179	65	5	5	1.655	367	41
TOTAL	7.185.642	300.308	82.389	5.625	3.413.553	2.934.498	271.700

18.1.1A CONTRATOS DE TRABAJO INICIALES SEGÚN TIPO DE CONTRATO POR COMUNIDADES AUTÓNOMAS Y PROVINCIAS. HOMBRES. AÑO (Continuación)

SEPTIEMBRE 2006

	TEMPORAL MINUSVALIDOS	TEMPORAL INSERCIÓN	RELEVO	JUBILACIÓN PARCIAL	SUSTITUCIÓN JUBILACIÓN 64 AÑOS	PRÁCTICAS	FORMACIÓN	OTROS CONTRATOS	
ALMERIA	81		42	52		9	380	1.312	109
CADIZ	128	4	173	220		16	659	2.054	816
CORDOBA	71	5	89	99		7	376	2.544	1.321
GRANADA	151	19	95	96		6	730	2.911	487
HUELVA	51	2	90	98		8	253	849	354
JAEN	69		64	61			278	1.497	3.300
MALAGA	255	3	133	171		3	742	2.515	339
SEVILLA	200	15	383	301		15	1.648	3.533	2.471
ANDALUCIA	1.006	48	1.069	1.098		64	5.066	17.215	9.197
HUESCA	36		104	95		11	101	348	50
TERUEL	11		78	73		1	58	142	17
ZARAGOZA	293		873	879		57	800	515	288
ARAGON	340		1.055	1.047		69	959	1.005	355
ASTURIAS (PRINCIPADO DE)	269	1	1.007	991		14	1.367	1.581	776
BALEARS (ILLES)	185		156	156		13	243	854	467
LAS PALMAS	178		86	84		10	421	745	334
STA. C. TENERIFE	140		102	107		31	324	476	133
CANARIAS	318		188	191		41	745	1.221	467
CANTABRIA	87		308	342		30	502	950	76
ALBACETE	55		57	88		17	237	947	367
CIUDAD REAL	68	38	74	114		7	340	1.340	743
CUENCA	25		22	22		5	47	374	15
GUADALAJARA	39		61	59		3	75	186	16
TOLEDO	70	1	106	81		29	242	961	308
CASTILLA-LA MANCHA	257	39	320	364		61	941	3.808	1.449
AVILA	13		9	25		2	40	108	11
BURGOS	65		342	343		22	359	154	344
LEON	107		93	82		24	342	668	454
PALENCIA	27		64	89		14	91	112	142
SALAMANCA	41		66	75		1	228	797	480
SEGOVIA	16		42	38		17	57	134	17
SORIA	7		32	39		9	25	54	113
VALLADOLID	135		221	281		13	471	296	475
ZAMORA	18		17	14		2	100	367	833
CASTILLA Y LEON	429		886	986		104	1.713	2.690	2.869
BARCELONA	968	28	1.921	1.929		46	3.192	4.711	2.066
GIRONA	150	2	241	243		20	130	830	106
LLEIDA	66		125	118		12	133	427	103
TARRAGONA	136	1	296	337		5	280	785	497
CATALUÑA	1.320	31	2.583	2.627		83	3.735	6.753	2.772
ALICANTE/ALACANT	182	3	378	380		19	1.010	2.609	423
CASTELLON/CASTELLO	84		302	294		3	249	409	179
VALENCIA	415	7	834	794		16	1.825	2.587	874
COM. VALENCIANA	681	10	1.514	1.468		38	3.084	5.605	1.476
BADAJOS	93	1	59	49		14	333	1.419	3.744
CACERES	35		42	52		11	151	908	3.433
EXTREMADURA	128	1	101	101		25	484	2.327	7.177
A CORUÑA	175		237	315		15	1.495	2.467	4.306
LUGO	54		62	64		1	277	829	3.376
OURENSE	41		49	57		3	194	883	1.005
PONTEVEDRA	195	1	478	503		5	955	2.533	3.927
GALICIA	465	1	826	939		24	2.921	6.712	12.614
MADRID (COM. DE)	901	18	1.919	2.301		167	7.102	4.200	1.231
MURCIA (REGION DE)	398		125	117		17	948	2.760	769
NAVARRA (COM. FORAL DE)	87	3	705	713		20	838	548	842
ALAVA	68		472	526		8	444	143	320
GUIPUZCOA	150	1	896	966		7	1.073	343	116
VIZCAYA	217	8	1.138	1.323		18	1.631	513	327
PAIS VASCO	435	9	2.506	2.815		33	3.148	999	763
RIOJA (LA)	52		136	168		10	176	173	300
CEUTA	8		2	2			7	12	
MELILLA	6		4	2		1	10	32	304
EXTRANJERO							6	24	16
TOTAL	7.372	161	15.410	16.428		814	33.995	59.469	43.920

18.1.2A CONTRATOS DE TRABAJO INICIALES SEGÚN TIPO DE CONTRATO POR COMUNIDADES AUTÓNOMAS Y PROVINCIAS. MUJERES. AÑO

SEPTIEMBRE 2006

	TOTAL	INDEFINIDO ORDINARIO	INDEFINIDO FOMENTO EMPLEO	MINUSVÁLIDOS	OBRA O SERVICIO	EVENT. CIRCUNSP. PRODUCCIÓN	INTERINIDAD
ALMERIA	84.097	1.651	1.275	22	35.398	36.297	8.351
CADIZ	160.075	2.144	1.632	38	40.178	97.062	16.129
CORDOBA	142.737	1.133	1.057	25	39.504	90.544	7.426
GRANADA	127.202	1.331	1.580	38	29.379	82.420	9.566
HUELVA	117.850	739	885	20	81.637	27.655	5.393
JAEN	88.817	826	728	16	28.390	46.671	8.428
MALAGA	220.516	4.129	4.018	91	50.437	136.870	21.940
SEVILLA	319.508	4.012	3.637	44	108.249	173.911	23.414
ANDALUCIA	1.260.802	15.965	14.812	294	413.172	691.430	100.647
HUESCA	21.051	627	611	12	7.735	8.650	3.026
TERUEL	10.718	319	427	5	3.224	4.781	1.739
ZARAGOZA	118.843	3.131	2.900	58	32.380	61.687	16.617
ARAGON	150.612	4.077	3.938	75	43.339	75.118	21.382
ASTURIAS (PRINCIPADO)	106.865	2.207	3.247	131	28.252	47.926	21.632
BALEARS (ILLES)	145.081	5.810	5.041	87	24.965	92.183	15.322
LAS PALMAS	127.205	4.425	3.040	81	25.973	69.157	22.731
STA. C. TENERIFE	111.173	3.689	2.089	50	21.412	65.816	17.124
CANARIAS	238.378	8.114	5.129	131	47.385	134.973	39.855
CANTABRIA	67.734	1.080	1.777	33	12.732	38.981	12.206
ALBACETE	35.383	896	734	24	12.587	15.749	4.583
CIUDAD REAL	39.972	827	850	18	17.500	14.477	4.858
CUENCA	15.257	583	468	9	6.683	5.258	2.068
GUADALAJARA	32.575	670	580	19	10.346	17.180	3.528
TOLEDO	57.819	1.400	1.503	37	21.032	26.314	6.224
CASTILLA-LA MANCHA	181.006	4.376	4.135	107	68.148	78.978	21.261
AVILA	16.339	357	584	5	4.254	8.594	2.385
BURGOS	41.961	920	1.267	22	8.654	21.774	7.636
LEON	38.408	1.123	1.278	18	10.267	18.685	6.206
PALENCIA	18.215	285	394	2	4.780	7.571	4.136
SALAMANCA	32.702	766	971	17	10.840	13.507	5.013
SEGOVIA	15.425	377	432	7	3.387	7.813	3.244
SORIA	9.991	224	282	1	2.047	4.762	1.983
VALLADOLID	60.731	1.305	1.329	22	20.652	25.670	10.661
ZAMORA	18.439	433	565	3	4.323	7.058	2.100
CASTILLA Y LEON	252.211	5.790	7.102	97	69.204	115.434	43.364
BARCELONA	716.243	33.751	26.334	498	190.692	324.556	130.046
GIRONA	84.641	4.852	3.731	58	16.459	49.966	8.737
LLEIDA	43.851	1.931	1.426	34	14.447	20.211	5.277
TARRAGONA	86.194	4.507	3.427	37	22.490	44.639	9.842
CATALUÑA	930.929	45.041	34.918	627	244.088	439.372	153.902
ALICANTE/ALACANT	171.221	5.391	5.549	90	35.954	106.966	14.039
CASTELLON/CASTELLO	60.596	2.000	1.772	52	15.037	35.317	5.096
VALENCIA	303.441	7.905	7.592	191	93.380	154.569	35.127
COM. VALENCIANA	535.258	15.296	14.913	333	144.371	296.852	54.262
BADAJOS	94.796	1.036	1.339	30	24.345	58.078	6.371
CACERES	51.366	521	948	11	19.593	20.438	5.666
EXTREMADURA	146.162	1.557	2.287	41	43.938	78.516	12.037
A CORUÑA	119.855	2.154	2.792	79	42.134	51.988	16.656
LUGO	31.688	472	916	20	6.589	9.397	3.675
OURENSE	20.996	410	862	12	6.433	8.591	3.834
PONTEVEDRA	106.664	1.584	2.850	84	33.848	49.360	15.750
GALICIA	279.203	4.620	7.420	195	89.004	119.336	39.915
MADRID (COM. DE)	820.583	46.398	34.705	492	265.941	365.488	94.221
MURCIA (REGION DE)	185.060	8.126	4.110	165	65.452	93.136	10.790
NAVARRA (COM. FORAL)	84.087	1.781	1.910	35	20.406	35.204	22.474
ALAVA	43.781	769	914	11	10.887	20.453	10.041
GUIPUZCOA	94.117	1.421	1.501	31	23.033	42.215	24.438
VIZCAYA	157.380	2.733	3.308	48	44.163	58.739	45.758
PAIS VASCO	295.278	4.923	5.723	90	78.083	121.407	80.237
RIOJA (LA)	33.505	1.189	1.118	15	7.462	17.636	5.618
CEUTA	5.666	97	125	1	936	2.488	1.959
MELILLA	5.836	150	130	7	1.479	943	1.100
EXTRANJERO	816	36	7		305	340	108
TOTAL	5.725.072	176.633	152.547	2.956	1.668.662	2.845.741	752.292

18.1.2A CONTRATOS DE TRABAJO INICIALES SEGÚN TIPO DE CONTRATO POR COMUNIDADES AUTÓNOMAS Y PROVINCIAS. MUJERES. AÑO (Continuación)

SEPTIEMBRE 2006

	TEMPORAL MINUSVALIDOS	TEMPORAL INSERCIÓN	RELEVO	JUBILACIÓN PARCIAL	SUSTITUCIÓN JUBILACIÓN 64 AÑOS	PRÁCTICAS	FORMACIÓN	OTROS CONTRATOS	
ALMERIA	29	5	41	9		1	395	589	34
CADIZ	56	29	44	21		10	787	1.591	354
CORDOBA	26	10	38	16		3	341	1.075	1.539
GRANADA	74	32	34	25		3	720	1.457	543
HUELVA	19	3	14	9		6	189	462	819
JAEN	27	1	16	7		2	246	747	2.712
MALAGA	110	6	72	43		6	872	1.612	310
SEVILLA	116	32	133	59		12	1.515	1.953	2.421
ANDALUCIA	457	118	392	189	43	5.065	9.486	8.732	
HUESCA	12		38	22		4	94	132	88
TERUEL	2		28	16			49	100	28
ZARAGOZA	122		351	162		29	740	326	340
ARAGON	136		417	200	33	883	558	456	
ASTURIAS (PRINCIPADO DE)	101		215	119	16	1.013	1.001	1.005	
BALEARS (ILLES)	95		132	53	7	398	446	542	
LAS PALMAS	110		48	27		5	562	673	373
STA. C. TENERIFE	66		55	36		20	444	263	109
CANARIAS	176		103	63	25	1.006	936	482	
CANTABRIA	42		69	42	11	414	285	62	
ALBACETE	18		26	8		1	188	350	219
CIUDAD REAL	12	91	12	5		1	256	513	552
CUENCA	4		11	2			47	98	26
GUADALAJARA	22		24	4		3	72	82	45
TOLEDO	16		33	8		13	239	352	648
CASTILLA-LA MANCHA	72	91	106	27	18	802	1.395	1.490	
AVILA	1		6	2			36	104	11
BURGOS	11		92	43		7	317	117	1.101
LEON	38		35	23		5	261	336	133
PALENCIA	9		35	20		6	102	75	800
SALAMANCA	12		27	10			259	456	824
SEGOVIA	6		13	5		2	50	76	13
SORIA	1		15	5		4	22	22	623
VALLADOLID	67	2	103	49		6	334	268	263
ZAMORA	9		8	8		1	73	166	3.692
CASTILLA Y LEON	154	2	334	165	31	1.454	1.620	7.460	
BARCELONA	580	7	1.131	638		16	3.713	1.534	2.747
GIRONA	52		117	75		4	206	232	152
LLEIDA	41		44	25		3	145	124	143
TARRAGONA	68	2	125	67		2	420	283	285
CATALUÑA	741	9	1.417	805	25	4.484	2.173	3.327	
ALICANTE/ALACANT	92	2	150	74		5	1.215	1.361	333
CASTELLON/CASTELLO	29	7	71	29		1	289	217	679
VALENCIA	194	14	278	111		11	2.214	1.320	535
COM. VALENCIANA	315	23	499	214	17	3.718	2.898	1.547	
BADAJOS	34		18	9		3	295	1.056	2.182
CACERES	11		31	13		5	131	579	3.419
EXTREMADURA	45		49	22	8	426	1.635	5.601	
A CORUÑA	67		90	35		15	1.382	1.239	1.224
LUGO	23		18	10		1	258	530	9.779
OURENSE	13		14	8		1	194	519	105
PONTEVEDRA	54		188	84			938	1.400	524
GALICIA	157		310	137	17	2.772	3.688	11.632	
MADRID (COM. DE)	511	36	1.090	661	112	6.945	2.680	1.303	
MURCIA (REGION DE)	142		47	21	4	1.075	998	994	
NAVARRA (COM. FORAL DE)	55	2	290	158	5	666	196	905	
ALAVA	35		131	77		3	280	83	97
GUIPUZCOA	77		313	218		6	680	120	64
VIZCAYA	94	17	353	258		17	1.216	328	348
PAIS VASCO	206	17	797	553	26	2.176	531	509	
RIOJA (LA)	19		69	42		2	153	107	75
CEUTA	5		1				14	40	
MELILLA	7		1			3	11	48	1.957
EXTRANJERO							8	3	9
TOTAL	3.436	298	6.338	3.471	403	33.483	30.724	48.088	

18.2A CONTRATOS DE TRABAJO INICIALES EN EL SECTOR AGRICULTURA SEGÚN TIPO DE CONTRATO POR COMUNIDADES AUTÓNOMAS Y PROVINCIAS. AMBOS SEXOS. AÑO

SEPTIEMBRE 2006

	TOTAL	INDEFINIDO ORDINARIO	INDEFINIDO FOMENTO EMPLEO	MINUSVÁLIDOS	OBRA O SERVICIO	EVENT. CIRCUNSP. PRODUCCIÓN	INTERINIDAD
ALMERIA	53.061	304	47	1	37.009	15.687	6
CADIZ	53.819	288	54	14	12.945	40.221	89
CORDOBA	145.816	105	44		31.153	112.051	13
GRANADA	72.274	62	27	1	10.350	61.430	56
HUELVA	102.689	342	35		92.074	10.213	9
JAEN	99.464	71	11	1	15.964	77.787	20
MALAGA	51.636	187	58	5	8.717	42.521	68
SEVILLA	183.494	188	64	4	57.134	122.778	33
ANDALUCIA	762.253	1.547	340	26	265.346	482.688	294
HUESCA	7.501	168	38		6.209	1.042	16
TERUEL	2.551	106	28	3	1.920	471	15
ZARAGOZA	17.108	143	42	3	9.176	7.671	31
ARAGON	27.160	417	108	6	17.305	9.184	62
ASTURIAS (PRINCIPADO)	2.496	812	42	5	1.083	501	21
BALEARS (ILLES)	2.800	165	43	3	1.074	1.459	17
LAS PALMAS	3.778	725	64	4	1.739	1.114	120
STA. C. TENERIFE	3.537	550	81	5	995	1.882	16
CANARIAS	7.315	1.275	145	9	2.734	2.996	136
CANTABRIA	1.253	253	19	2	414	508	37
ALBACETE	11.500	270	50	4	6.904	4.218	15
CIUDAD REAL	11.714	150	57		9.299	995	15
CUENCA	6.181	444	83	2	4.233	1.310	86
GUADALAJARA	1.049	17	10		731	259	31
TOLEDO	6.981	162	73	4	4.900	1.793	24
CASTILLA-LA MANCHA	37.425	1.043	273	10	26.067	8.575	171
AVILA	1.454	68	40		1.136	199	8
BURGOS	2.605	41	32	1	1.555	784	33
LEON	1.708	54	15	1	1.155	464	7
PALENCIA	822	47	25	1	556	155	34
SALAMANCA	1.073	107	37	1	631	259	5
SEGOVIA	2.248	68	25		1.405	692	39
SORIA	564	33	12	2	352	159	4
VALLADOLID	4.318	140	44	2	2.616	1.460	37
ZAMORA	1.895	43	26		1.422	392	8
CASTILLA Y LEON	16.687	601	256	8	10.828	4.564	175
BARCELONA	7.972	398	135	6	4.276	2.874	176
GIRONA	4.613	327	60		2.870	1.327	11
LLEIDA	19.013	192	56	2	17.171	1.518	27
TARRAGONA	9.302	824	69	3	6.234	2.109	23
CATALUÑA	40.900	1.741	320	11	30.551	7.828	237
ALICANTE/ALACANT	15.162	802	139		10.712	3.417	68
CASTELLON/CASTELLO	6.065	767	59		3.966	1.215	48
VALENCIA	23.249	1.175	218	6	15.908	5.692	147
COM. VALENCIANA	44.476	2.744	416	6	30.586	10.324	263
BADAJOS	108.182	144	78	3	15.241	87.416	68
CACERES	32.044	84	48		17.111	11.523	11
EXTREMADURA	140.226	228	126	3	32.352	98.939	79
A CORUÑA	5.174	755	113	6	2.763	1.276	217
LUGO	2.735	1.465	51	3	720	434	40
OURENSE	876	22	22	2	660	146	11
PONTEVEDRA	7.610	1.186	155	4	4.895	915	360
GALICIA	16.395	3.428	341	15	9.038	2.771	628
MADRID (COM. DE)	6.933	407	135	3	3.152	3.006	135
MURCIA (REGION DE)	126.108	4.657	502	8	71.688	48.910	28
NAVARRA (COM. FORAL)	5.054	98	48	3	4.020	677	55
ALAVA	2.278	20	13		1.768	460	9
GUIPUZCOA	937	316	27	1	282	265	37
VIZCAYA	2.494	327	57	2	1.194	550	256
PAIS VASCO	5.709	663	97	3	3.244	1.275	302
RIOJA (LA)	5.863	114	23	1	2.837	2.819	20
CEUTA	13	4				7	2
MELILLA	53			1	25	26	
EXTRANJERO	129	2			86	39	1
TOTAL	1.249.248	20.199	3.234	123	512.430	687.096	2.663

18.2A CONTRATOS DE TRABAJO INICIALES EN EL SECTOR AGRICULTURA SEGÚN TIPO DE CONTRATO POR COMUNIDADES AUTÓNOMAS Y PROVINCIAS. AMBOS SEXOS. AÑO (Continuación)

SEPTIEMBRE 2006

	TEMPORAL MINUSVALIDOS	TEMPORAL INSERCIÓN	RELEVO	JUBILACIÓN PARCIAL	SUSTITUCIÓN JUBILACIÓN 64 AÑOS	PRÁCTICAS	FORMACIÓN	OTROS CONTRATOS
ALMERIA						2	1	4
CADIZ	1		1	1		10	10	185
CORDOBA				1		10	12	2.427
GRANADA						2	5	341
HUELVA						2	6	5
JAEN	7					1	4	5.598
MALAGA	9					6	22	43
SEVILLA	7		6	6		18	17	3.239
ANDALUCIA	24		7	8	2	55	74	11.842
HUESCA	1		1	1	1	1	9	14
TERUEL			3	1		2	2	
ZARAGOZA	2		5	4	1	10	8	12
ARAGON	3		9	6	2	13	19	26
ASTURIAS (PRINCIPADO DE)	4		2	3		9	11	3
BALEARS (ILLES)	5		1	1		1	9	22
LAS PALMAS	2					1		9
STA. C. TENERIFE	1					1		6
CANARIAS	3					2		15
CANTABRIA	1		2	2		1	12	2
ALBACETE			1	2	1	4	10	21
CIUDAD REAL	2			1	1		4	1.190
CUENCA	1					3	12	7
GUADALAJARA							1	
TOLEDO	1		5	5		4	2	8
CASTILLA-LA MANCHA	4		6	8	2	11	29	1.226
AVILA	1						2	
BURGOS	1		4	1	1	3	2	147
LEON	1		1	1		2	6	1
PALENCIA	1			1		1	1	
SALAMANCA	1					19	11	2
SEGOVIA	2		6	1		2	8	
SORIA						2		
VALLADOLID	1		6	4	1	6		1
ZAMORA						1	1	2
CASTILLA Y LEON	8		17	8	2	36	31	153
BARCELONA	7		6	7		13	19	55
GIRONA	2		2	2			6	6
LLEIDA	4		4	4		2	25	8
TARRAGONA	9		8	7	1	2	12	1
CATALUÑA	22		20	20	1	17	62	70
ALICANTE/ALACANT	4					1	12	7
CASTELLON/CASTELLO	1		2	2		4		1
VALENCIA	6		10	6	1	21	7	52
COM. VALENCIANA	11		12	8	1	26	19	60
BADAJOS	1					1	2	5.228
CACERES			1			4	38	3.224
EXTREMADURA	1		1			5	40	8.452
A CORUÑA	5		1			15	15	8
LUGO	1		1			5	15	
OURENSE	1					6	6	
PONTEVEDRA	8		16	10		7	24	30
GALICIA	15		18	10		33	60	38
MADRID (COM. DE)	4		5	7	1	19	33	26
MURCIA (REGION DE)	1					19	11	284
NAVARRA (COM. FORAL DE)	1		2	3		16		131
ALAVA						1	2	5
GUIPUZCOA			1			1	1	6
VIZCAYA	1		3	11	1	2		90
PAIS VASCO	1		4	11	1	4	3	101
RIOJA (LA)			9	7				33
CEUTA								
MELILLA								1
EXTRANJERO								1
TOTAL	108		115	102	12	267	413	22.486

18.2.1A CONTRATOS DE TRABAJO INICIALES EN EL SECTOR AGRICULTURA SEGÚN TIPO DE CONTRATO POR COMUNIDADES AUTÓNOMAS Y PROVINCIAS. HOMBRES. AÑO

SEPTIEMBRE 2006

	TOTAL	INDEFINIDO ORDINARIO	INDEFINIDO FOMENTO EMPLEO	MINUSVÁLIDOS	OBRA O SERVICIO	EVENT. CIRCUNSP. PRODUCCIÓN	INTERINIDAD
ALMERIA	35.622	236	19	1	23.963	11.398	1
CADIZ	28.053	265	49	7	7.376	20.175	80
CORDOBA	73.275	96	33		15.151	56.878	10
GRANADA	32.312	51	24	1	5.345	26.735	50
HUELVA	39.797	324	21		33.095	6.340	7
JAEN	62.381	64	6	1	10.513	48.713	7
MALAGA	24.241	160	34	5	4.998	18.938	58
SEVILLA	82.589	147	48	4	25.665	55.141	20
ANDALUCIA	378.270	1.343	234	19	126.106	244.318	233
HUESCA	6.067	131	25		4.994	888	7
TERUEL	1.945	90	20	3	1.428	389	8
ZARAGOZA	13.403	109	34	3	7.242	5.965	18
ARAGON	21.415	330	79	6	13.664	7.242	33
ASTURIAS (PRINCIPADO)	2.254	794	31	5	968	423	12
BALEARS (ILLES)	2.319	145	30	3	877	1.237	8
LAS PALMAS	2.226	431	32	3	927	776	52
STA. C. TENERIFE	2.083	312	32	3	532	1.190	9
CANARIAS	4.309	743	64	6	1.459	1.966	61
CANTABRIA	1.124	249	15	2	349	458	34
ALBACETE	9.029	183	36	3	5.376	3.396	12
CIUDAD REAL	8.288	121	42		6.604	820	11
CUENCA	4.397	355	36	2	2.989	925	71
GUADALAJARA	846	15	6		608	209	7
TOLEDO	4.804	124	49	3	3.402	1.198	10
CASTILLA-LA MANCHA	27.364	798	169	8	18.979	6.548	111
AVILA	1.049	61	14		826	139	7
BURGOS	1.962	35	24	1	1.179	589	26
LEON	1.389	44	10	1	934	386	3
PALENCIA	685	39	19	1	495	122	6
SALAMANCA	956	99	31		569	234	5
SEGOVIA	1.326	48	18		696	520	26
SORIA	527	30	10	2	339	143	2
VALLADOLID	2.813	106	28	2	1.722	916	25
ZAMORA	1.435	38	10		1.095	281	8
CASTILLA Y LEON	12.142	500	164	7	7.855	3.330	108
BARCELONA	6.322	318	87	5	3.367	2.396	109
GIRONA	4.068	290	44		2.549	1.166	5
LLEIDA	16.855	155	35	2	15.312	1.302	16
TARRAGONA	7.289	657	41	3	4.989	1.561	10
CATALUÑA	34.534	1.420	207	10	26.217	6.425	140
ALICANTE/ALACANT	9.810	653	60		6.660	2.368	54
CASTELLON/CASTELLO	4.952	672	45		3.256	942	30
VALENCIA	17.036	918	131	6	11.950	3.859	94
COM. VALENCIANA	31.798	2.243	236	6	21.866	7.169	178
BADAJOS	69.561	125	62	3	10.134	55.868	59
CACERES	18.289	74	37		10.907	5.283	11
EXTREMADURA	87.850	199	99	3	21.041	61.151	70
A CORUÑA	4.223	735	70	5	2.295	917	170
LUGO	2.528	1.448	27	1	636	362	36
OURENSE	628	17	9	2	467	115	7
PONTEVEDRA	5.899	1.159	132	3	3.670	606	247
GALICIA	13.278	3.359	238	11	7.068	2.000	460
MADRID (COM. DE)	5.196	318	86	3	2.564	2.089	76
MURCIA (REGION DE)	94.168	3.325	208	7	51.272	39.241	11
NAVARRA (COM. FORAL)	3.863	86	33	2	3.059	530	16
ALAVA	1.799	18	12		1.369	386	6
GUIPUZCOA	832	309	21		249	225	22
VIZCAYA	2.349	323	51	2	1.105	515	250
PAIS VASCO	4.980	650	84	2	2.723	1.126	278
RIOJA (LA)	4.771	81	15	1	2.282	2.335	14
CEUTA	9	3				4	2
MELILLA	43			1	17	25	
EXTRANJERO	102	2			75	24	
TOTAL	729.789	16.588	1.992	102	308.441	387.641	1.845

18.2.1A CONTRATOS DE TRABAJO INICIALES EN EL SECTOR AGRICULTURA SEGÚN TIPO DE CONTRATO POR COMUNIDADES AUTÓNOMAS Y PROVINCIAS. HOMBRES. AÑO (Continuación)

SEPTIEMBRE 2006

	TEMPORAL MINUSVALIDOS	TEMPORAL INSERCIÓN	RELEVO	JUBILACIÓN PARCIAL	SUSTITUCIÓN JUBILACIÓN 64 AÑOS	PRÁCTICAS	FORMACIÓN	OTROS CONTRATOS
ALMERIA						1	1	2
CADIZ	1		1	1		9	7	82
CORDOBA				1		7	12	1.087
GRANADA						1	5	100
HUELVA						1	2	4
JAEN	7						2	3.068
MALAGA	8					4	21	15
SEVILLA	7		3	6		12	10	1.526
ANDALUCIA	23		4	8		1	36	5.884
HUESCA	1		1	1		1	6	12
TERUEL			2	1		2	2	
ZARAGOZA	2		4	4		1	5	8
ARAGON	3		7	6		2	7	20
ASTURIAS (PRINCIPADO DE)	2		2	3		4	10	
BALEARS (ILLES)	5		1				9	4
LAS PALMAS	2					1		2
STA. C. TENERIFE	1					1		3
CANARIAS	3					2		5
CANTABRIA	1		1	2		1	10	2
ALBACETE			1	2		1	1	9
CIUDAD REAL	2			1		1	4	682
CUENCA	1					1	12	5
GUADALAJARA							1	
TOLEDO	1		5	4		2	2	4
CASTILLA-LA MANCHA	4		6	7		2	4	700
AVILA	1						1	
BURGOS	1		4	1		1	3	96
LEON	1		1	1		2	6	
PALENCIA	1			1			1	
SALAMANCA	1					6	10	1
SEGOVIA	2		6	1		1	8	
SORIA						1		
VALLADOLID	1		5	4		1	2	1
ZAMORA							1	2
CASTILLA Y LEON	8		16	8		2	15	100
BARCELONA	6		4	7		5	14	4
GIRONA	2		2	2			6	2
LLEIDA	4		1	4		2	19	3
TARRAGONA	3		6	7		1	2	9
CATALUÑA	15		13	20		1	9	48
ALICANTE/ALACANT	1					1	10	3
CASTELLON/CASTELLO	1		2	2		1		1
VALENCIA	3		6	6		14	7	42
COM. VALENCIANA	5		8	8		16	17	46
BADAJOS	1						2	3.307
CACERES			1			2	11	1.963
EXTREMADURA	1		1			2	13	5.270
A CORUÑA	5					5	14	7
LUGO	1		1			2	14	
OURENSE	1					5	5	
PONTEVEDRA	6		13	9		4	20	30
GALICIA	13		14	9		16	53	37
MADRID (COM. DE)	4		4	7		1	8	10
MURCIA (REGION DE)							12	10
NAVARRA (COM. FORAL DE)	1		1	3		9		123
ALAVA						1	2	5
GUIPUZCOA			1			1	1	3
VIZCAYA			3	11		2		87
PAIS VASCO			4	11		4	3	95
RIOJA (LA)			8	7				28
CEUTA								
MELILLA								
EXTRANJERO								1
TOTAL	88		90	99		9	145	12.416

18.2.2A CONTRATOS DE TRABAJO INICIALES EN EL SECTOR AGRICULTURA SEGÚN TIPO DE CONTRATO POR COMUNIDADES AUTÓNOMAS Y PROVINCIAS. MUJERES. AÑO

SEPTIEMBRE 2006

	TOTAL	INDEFINIDO ORDINARIO	INDEFINIDO FOMENTO EMPLEO	MINUSVÁLIDOS	OBRA O SERVICIO	EVENT. CIRCUNSP. PRODUCCIÓN	INTERINIDAD
ALMERIA	17.439	68	28		13.046	4.289	5
CADIZ	25.766	23	5	7	5.569	20.046	9
CORDOBA	72.541	9	11		16.002	55.173	3
GRANADA	39.962	11	3		5.005	34.695	6
HUELVA	62.892	18	14		58.979	3.873	2
JAEN	37.083	7	5		5.451	29.074	13
MALAGA	27.395	27	24		3.719	23.583	10
SEVILLA	100.905	41	16		31.469	67.637	13
ANDALUCIA	383.983	204	106	7	139.240	238.370	61
HUESCA	1.434	37	13		1.215	154	9
TERUEL	606	16	8		492	82	7
ZARAGOZA	3.705	34	8		1.934	1.706	13
ARAGON	5.745	87	29		3.641	1.942	29
ASTURIAS (PRINCIPADO)	242	18	11		115	78	9
BALEARS (ILLES)	481	20	13		197	222	9
LAS PALMAS	1.552	294	32	1	812	338	68
STA. C. TENERIFE	1.454	238	49	2	463	692	7
CANARIAS	3.006	532	81	3	1.275	1.030	75
CANTABRIA	129	4	4		65	50	3
ALBACETE	2.471	87	14	1	1.528	822	3
CIUDAD REAL	3.426	29	15		2.695	175	4
CUENCA	1.784	89	47		1.244	385	15
GUADALAJARA	203	2	4		123	50	24
TOLEDO	2.177	38	24	1	1.498	595	14
CASTILLA-LA MANCHA	10.061	245	104	2	7.088	2.027	60
AVILA	405	7	26		310	60	1
BURGOS	643	6	8		376	195	7
LEON	319	10	5		221	78	4
PALENCIA	137	8	6		61	33	28
SALAMANCA	117	8	6	1	62	25	
SEGOVIA	922	20	7		709	172	13
SORIA	37	3	2		13	16	2
VALLADOLID	1.505	34	16		894	544	12
ZAMORA	460	5	16		327	111	
CASTILLA Y LEON	4.545	101	92	1	2.973	1.234	67
BARCELONA	1.650	80	48	1	909	478	67
GIRONA	545	37	16		321	161	6
LLEIDA	2.158	37	21		1.859	216	11
TARRAGONA	2.013	167	28		1.245	548	13
CATALUÑA	6.366	321	113	1	4.334	1.403	97
ALICANTE/ALACANT	5.352	149	79		4.052	1.049	14
CASTELLON/CASTELLO	1.113	95	14		710	273	18
VALENCIA	6.213	257	87		3.958	1.833	53
COM. VALENCIANA	12.678	501	180		8.720	3.155	85
BADAJOS	38.621	19	16		5.107	31.548	9
CACERES	13.755	10	11		6.204	6.240	
EXTREMADURA	52.376	29	27		11.311	37.788	9
A CORUÑA	951	20	43	1	468	359	47
LUGO	207	17	24	2	84	72	4
OURENSE	248	5	13		193	31	4
PONTEVEDRA	1.711	27	23	1	1.225	309	113
GALICIA	3.117	69	103	4	1.970	771	168
MADRID (COM. DE)	1.737	89	49		588	917	59
MURCIA (REGION DE)	31.940	1.332	294	1	20.416	9.669	17
NAVARRA (COM. FORAL)	1.191	12	15	1	961	147	39
ALAVA	479	2	1		399	74	3
GUIPUZCOA	105	7	6	1	33	40	15
VIZCAYA	145	4	6		89	35	6
PAIS VASCO	729	13	13	1	521	149	24
RIOJA (LA)	1.092	33	8		555	484	6
CEUTA	4	1				3	
MELILLA	10				8	1	
EXTRANJERO	27				11	15	1
TOTAL	519.459	3.611	1.242	21	203.989	299.455	818

18.2.2A CONTRATOS DE TRABAJO INICIALES EN EL SECTOR AGRICULTURA SEGÚN TIPO DE CONTRATO POR COMUNIDADES AUTÓNOMAS Y PROVINCIAS. MUJERES. AÑO (Continuación)

SEPTIEMBRE 2006

	TEMPORAL MINUSVALIDOS	TEMPORAL INSERCIÓN	RELEVO	JUBILACIÓN PARCIAL	SUSTITUCIÓN JUBILACIÓN 64 AÑOS	PRÁCTICAS	FORMACIÓN	OTROS CONTRATOS
ALMERIA						1		2
CADIZ						1	3	103
CORDOBA						3		1.340
GRANADA						1		241
HUELVA						1		1
JAEN						4		1
MALAGA	1					1	2	2.530
SEVILLA			3			2	1	28
SEVILLA						6	7	1.713
ANDALUCIA	1		3			1	19	5.958
HUESCA						1	3	2
TERUEL			1					
ZARAGOZA			1			5		4
ARAGON			2			6	3	6
ASTURIAS (PRINCIPADO DE)	2					5	1	3
BALEARS (ILLES)				1		1		18
LAS PALMAS								7
STA. C. TENERIFE								3
CANARIAS								10
CANTABRIA			1				2	
ALBACETE						3	1	12
CIUDAD REAL								508
CUENCA						2		2
GUADALAJARA								
TOLEDO				1		2		4
CASTILLA-LA MANCHA				1		7	1	526
AVILA							1	
BURGOS								51
LEON								1
PALENCIA						1		
SALAMANCA						13	1	1
SEGOVIA						1		
SORIA						1		
VALLADOLID			1			4		
ZAMORA						1		
CASTILLA Y LEON			1			21	2	53
BARCELONA	1		2			8	5	51
GIRONA								4
LLEIDA			3				6	5
TARRAGONA	6		2				3	1
CATALUÑA	7		7			8	14	61
ALICANTE/ALACANT	3						2	4
CASTELLON/CASTELLO						3		
VALENCIA	3		4		1	7		10
COM. VALENCIANA	6		4		1	10	2	14
BADAJOS						1		1.921
CACERES						2	27	1.261
EXTREMADURA						3	27	3.182
A CORUÑA			1			10	1	1
LUGO						3	1	
OURENSE						1	1	
PONTEVEDRA	2		3	1		3	4	
GALICIA	2		4	1		17	7	1
MADRID (COM. DE)			1			11	7	16
MURCIA (REGION DE)	1					7	1	202
NAVARRA (COM. FORAL DE)			1			7		8
ALAVA								
GUIPUZCOA								3
VIZCAYA	1					1		3
PAIS VASCO	1					1		6
RIOJA (LA)			1					5
CEUTA								
MELILLA								1
EXTRANJERO								
TOTAL	20		25	3		3	122	10.070

**18.3A CONTRATOS DE TRABAJO INICIALES EN EL SECTOR INDUSTRIA SEGÚN TIPO DE CONTRATO
POR COMUNIDADES AUTÓNOMAS Y PROVINCIAS. AMBOS SEXOS. AÑO**

SEPTIEMBRE 2006

	TOTAL	INDEFINIDO ORDINARIO	INDEFINIDO FOMENTO EMPLEO	MINUSVÁLIDOS	OBRA O SERVICIO	EVENT. CIRCUNS. PRODUCCIÓN	INTERINIDAD
ALMERIA	7.690	330	155	10	3.656	3.105	103
CADIZ	21.832	652	277	12	10.498	8.968	768
CORDOBA	19.519	547	442	13	9.989	7.211	295
GRANADA	10.795	357	247	13	4.065	4.801	579
HUELVA	8.098	236	203	7	5.038	2.029	295
JAEN	15.959	477	215	9	6.962	7.257	467
MALAGA	15.594	550	364	15	5.632	7.744	628
SEVILLA	37.985	1.458	720	29	17.788	15.005	1.371
ANDALUCIA	137.472	4.607	2.623	108	63.628	56.120	4.506
HUESCA	4.029	190	115	4	1.190	2.208	101
TERUEL	3.288	193	194	9	1.079	1.564	136
ZARAGOZA	27.679	1.153	682	43	8.411	13.802	1.923
ARAGON	34.996	1.536	991	56	10.680	17.574	2.160
ASTURIAS (PRINCIPADO)	18.971	630	434	54	7.730	6.394	1.506
BALEARS (ILLES)	10.533	795	304	30	2.241	6.647	255
LAS PALMAS	8.173	542	200	22	2.401	4.232	632
STA. C. TENERIFE	7.051	432	130	6	1.851	4.202	318
CANARIAS	15.224	974	330	28	4.252	8.434	950
CANTABRIA	12.263	346	243	10	3.973	5.524	1.434
ALBACETE	9.734	360	273	19	3.454	4.888	330
CIUDAD REAL	10.857	307	311	10	6.182	3.213	251
CUENCA	3.403	207	139	5	1.234	1.592	94
GUADALAJARA	3.502	200	146	1	703	2.097	236
TOLEDO	18.022	752	461	26	6.644	9.303	360
CASTILLA-LA MANCHA	45.518	1.826	1.330	61	18.217	21.093	1.271
AVILA	1.261	81	74	1	478	537	57
BURGOS	12.085	390	233	8	2.424	7.531	818
LEON	9.240	380	266	8	4.039	3.619	590
PALENCIA	3.689	103	70	3	1.503	1.529	303
SALAMANCA	4.111	294	153	4	1.222	2.054	105
SEGOVIA	2.010	159	90	5	405	1.163	101
SORIA	2.243	137	98	4	375	1.310	225
VALLADOLID	8.727	379	218	8	2.659	3.786	1.010
ZAMORA	2.239	94	98	2	868	952	121
CASTILLA Y LEON	45.605	2.017	1.300	43	13.973	22.481	3.330
BARCELONA	109.941	9.842	4.516	169	14.876	70.701	5.201
GIRONA	13.714	1.054	631	23	1.087	9.853	551
LLEIDA	7.879	511	399	16	1.686	4.816	238
TARRAGONA	13.361	778	386	12	3.263	7.767	629
CATALUÑA	144.895	12.185	5.932	220	20.912	93.137	6.619
ALICANTE/ALACANT	49.824	1.786	1.721	38	6.997	37.372	638
CASTELLON/CASTELLO	15.925	735	380	20	1.990	11.572	639
VALENCIA	55.405	2.401	1.619	90	11.567	35.330	2.161
COM. VALENCIANA	121.154	4.922	3.720	148	20.554	84.274	3.438
BADAJOS	11.293	439	289	12	6.277	3.477	279
CACERES	4.793	150	188	12	2.879	1.271	94
EXTREMADURA	16.086	589	477	24	9.156	4.748	373
A CORUÑA	25.830	964	741	22	13.700	8.476	705
LUGO	3.889	157	225	9	1.254	1.777	107
OURENSE	6.104	223	199	10	2.180	2.961	180
PONTEVEDRA	29.489	711	657	35	11.844	13.411	842
GALICIA	65.312	2.055	1.822	76	28.978	26.625	1.834
MADRID (COM. DE)	83.028	9.119	3.174	90	18.932	44.274	3.054
MURCIA (REGION DE)	39.616	2.301	786	75	13.346	20.991	1.060
NAVARRA (COM. FORAL)	22.187	1.051	592	19	7.423	9.549	1.981
ALAVA	10.403	531	219	8	1.909	5.249	1.307
GUIPUZCOA	20.947	644	449	21	6.243	9.844	1.626
VIZCAYA	27.855	1.016	641	28	10.132	11.489	2.054
PAIS VASCO	59.205	2.191	1.309	57	18.284	26.582	4.987
RIOJA (LA)	9.604	612	347	15	2.843	5.244	277
CEUTA	235	20	1	1	100	101	11
MELILLA	216	15	7	1	111	68	7
EXTRANJERO	312	11	4		227	61	8
TOTAL	882.432	47.802	25.726	1.116	265.560	459.921	39.061

18.3A CONTRATOS DE TRABAJO INICIALES EN EL SECTOR INDUSTRIA SEGÚN TIPO DE CONTRATO POR COMUNIDADES AUTÓNOMAS Y PROVINCIAS. AMBOS SEXOS. AÑO (Continuación)

SEPTIEMBRE 2006

	TEMPORAL MINUSVALIDOS	TEMPORAL INSERCIÓN	RELEVO	JUBILACIÓN PARCIAL	SUSTITUCIÓN JUBILACIÓN 64 AÑOS	PRÁCTICAS	FORMACIÓN	OTROS CONTRATOS
ALMERIA	9		5			45	271	1
CADIZ	4		77	78		158	334	6
CORDOBA	20		24	19	1	105	728	125
GRANADA	14		22	18		112	564	3
HUELVA	3		42	46	1	100	96	2
JAEN	11		26	21		107	387	20
MALAGA	26		17	32	1	106	420	59
SEVILLA	27		210	99	2	314	813	149
ANDALUCIA	114		423	313	5	1.047	3.613	365
HUESCA	7		50	44	5	22	93	
TERUEL	4		24	24		29	32	
ZARAGOZA	140		591	524	17	248	97	48
ARAGON	151		665	592	22	299	222	48
ASTURIAS (PRINCIPADO DE)	68		719	666	3	442	247	78
BALEARS (ILLES)	23		51	36	3	18	124	6
LAS PALMAS	6		13	12		59	44	10
STA. C. TENERIFE	11		10	9		54	10	18
CANARIAS	17		23	21		113	54	28
CANTABRIA	30		183	202	12	146	156	4
ALBACETE	15		33	32	3	70	254	3
CIUDAD REAL	8		30	84	1	107	351	2
CUENCA	2		12	4	3	12	99	
GUADALAJARA	1		43	31		16	28	
TOLEDO	18		47	30	9	77	293	2
CASTILLA-LA MANCHA	44		165	181	16	282	1.025	7
AVILA	3			1		10	18	1
BURGOS	11		250	232	1	136	38	13
LEON	27		39	33	17	101	99	22
PALENCIA	10		41	51	2	37	35	2
SALAMANCA	8		39	34	1	46	150	1
SEGOVIA	4		13	13	3	10	41	3
SORIA	1		27	29	3	16	15	3
VALLADOLID	20		170	193	2	155	75	52
ZAMORA	7		3	4		27	63	
CASTILLA Y LEON	91		582	590	29	538	534	97
BARCELONA	315		1.433	1.104	21	798	637	328
GIRONA	27		164	151	8	50	112	3
LLEIDA	15		69	51	5	30	38	5
TARRAGONA	32		120	158	3	102	69	42
CATALUÑA	389		1.786	1.464	37	980	856	378
ALICANTE/ALACANT	31		211	172	6	183	587	82
CASTELLON/CASTELLO	17		200	186	1	115	61	9
VALENCIA	74		550	451	12	369	614	167
COM. VALENCIANA	122		961	809	19	667	1.262	258
BADAJOS	11		25	21		59	304	100
CACERES	9		6	5	1	15	157	6
EXTREMADURA	20		31	26	1	74	461	106
A CORUÑA	35		98	122	9	307	551	100
LUGO	7		41	43	1	113	155	
OURENSE	11		29	27		70	212	2
PONTEVEDRA	43		421	389	2	422	644	68
GALICIA	96		589	581	12	912	1.562	170
MADRID (COM. DE)	125		861	821	45	1.522	781	230
MURCIA (REGION DE)	76		50	45	12	236	586	52
NAVARRA (COM. FORAL DE)	49		537	468	7	391	110	10
ALAVA	56		399	415	4	254	46	6
GUIPUZCOA	22		705	656	4	639	81	13
VIZCAYA	129		764	784	7	593	96	122
PAIS VASCO	207		1.868	1.855	15	1.486	223	141
RIOJA (LA)	23		67	74	6	65	28	3
CEUTA							1	
MELILLA	1					4	1	1
EXTRANJERO						1		
TOTAL	1.646		9.561	8.744	244	9.223	11.846	1.982

18.3.1A CONTRATOS DE TRABAJO INICIALES EN EL SECTOR INDUSTRIA SEGÚN TIPO DE CONTRATO POR COMUNIDADES AUTÓNOMAS Y PROVINCIAS. HOMBRES. AÑO

SEPTIEMBRE 2006

	TOTAL	INDEFINIDO ORDINARIO	INDEFINIDO FOMENTO EMPLEO	MINUSVÁLIDOS	OBRA O SERVICIO	EVENT. CIRCUNSP. PRODUCCIÓN	INTERINIDAD
ALMERIA	6.112	269	101	10	3.029	2.353	73
CADIZ	17.158	533	176	10	9.242	6.177	472
CORDOBA	13.103	424	276	11	6.955	4.502	158
GRANADA	7.572	250	126	10	2.795	3.374	401
HUELVA	5.653	172	73	7	3.649	1.275	220
JAEN	10.694	394	136	8	4.429	4.944	300
MALAGA	10.386	387	188	11	4.152	4.794	362
SEVILLA	26.292	1.054	389	24	12.123	10.427	961
ANDALUCIA	96.970	3.483	1.465	91	46.374	37.846	2.947
HUESCA	2.992	157	66	3	839	1.685	44
TERUEL	2.323	144	98	6	773	1.137	66
ZARAGOZA	17.590	874	375	36	5.187	8.868	852
ARAGON	22.905	1.175	539	45	6.799	11.690	962
ASTURIAS (PRINCIPADO)	15.071	503	261	39	6.688	4.462	1.148
BALEARS (ILLES)	7.800	605	161	21	1.892	4.762	142
LAS PALMAS	6.270	427	103	15	2.093	3.145	368
STA. C. TENERIFE	5.361	305	60	6	1.609	3.116	179
CANARIAS	11.631	732	163	21	3.702	6.261	547
CANTABRIA	8.195	249	153	8	3.035	3.198	889
ALBACETE	6.223	237	143	16	1.910	3.383	204
CIUDAD REAL	6.621	226	136	10	3.537	2.065	151
CUENCA	2.428	169	70	5	857	1.180	34
GUADALAJARA	2.478	154	88		520	1.509	113
TOLEDO	10.601	545	245	21	3.091	6.194	133
CASTILLA-LA MANCHA	28.351	1.331	682	52	9.915	14.331	635
AVILA	904	65	39		342	402	29
BURGOS	7.572	313	145	8	1.691	4.291	520
LEON	6.764	281	167	8	3.020	2.628	386
PALENCIA	2.248	84	36	3	996	822	149
SALAMANCA	3.207	242	92	3	964	1.620	47
SEGOVIA	1.409	114	37	5	251	899	34
SORIA	1.470	106	64	4	260	823	142
VALLADOLID	5.851	283	120	6	1.740	2.518	648
ZAMORA	1.516	79	44	1	559	706	40
CASTILLA Y LEON	30.941	1.567	744	38	9.823	14.709	1.995
BARCELONA	69.156	6.666	2.366	117	10.121	44.188	2.192
GIRONA	9.242	740	336	17	680	6.797	253
LLEIDA	5.170	369	193	12	1.068	3.285	68
TARRAGONA	9.163	598	199	10	2.613	4.951	367
CATALUÑA	92.731	8.373	3.094	156	14.482	59.221	2.880
ALICANTE/ALACANT	29.468	1.262	899	26	4.325	21.656	309
CASTELLON/CASTELLO	10.664	544	191	11	1.253	7.887	289
VALENCIA	35.786	1.684	903	74	7.567	23.022	780
COM. VALENCIANA	75.918	3.490	1.993	111	13.145	52.565	1.378
BADAJOS	7.721	338	163	11	4.514	2.121	168
CACERES	3.053	107	92	11	1.741	887	43
EXTREMADURA	10.774	445	255	22	6.255	3.008	211
A CORUÑA	12.250	560	275	17	5.696	4.445	298
LUGO	2.922	120	106	5	1.059	1.292	47
OURENSE	4.043	158	105	9	1.419	1.977	74
PONTEVEDRA	18.205	459	262	26	7.233	8.254	379
GALICIA	37.420	1.297	748	57	15.407	15.968	798
MADRID (COM. DE)	56.982	6.099	1.444	69	13.422	30.955	1.656
MURCIA (REGION DE)	21.968	1.265	392	61	6.622	12.429	384
NAVARRA (COM. FORAL)	13.443	765	235	15	3.818	6.460	849
ALAVA	7.940	427	135	8	1.442	4.100	788
GUIPUZCOA	14.549	483	298	15	4.480	6.586	882
VIZCAYA	20.120	806	416	19	7.845	7.655	1.258
PAIS VASCO	42.609	1.716	849	42	13.767	18.341	2.928
RIOJA (LA)	5.749	446	131	10	1.552	3.271	107
CEUTA	174	16	1	1	83	64	9
MELILLA	169	14	4	1	95	47	2
EXTRANJERO	287	8	3		222	48	5
TOTAL	580.088	33.579	13.317	860	177.098	299.636	20.472

18.3.1A CONTRATOS DE TRABAJO INICIALES EN EL SECTOR INDUSTRIA SEGÚN TIPO DE CONTRATO POR COMUNIDADES AUTÓNOMAS Y PROVINCIAS. HOMBRES. AÑO (Continuación)

SEPTIEMBRE 2006

	TEMPORAL MINUSVALIDOS	TEMPORAL INSERCIÓN	RELEVO	JUBILACIÓN PARCIAL	SUSTITUCIÓN JUBILACIÓN 64 AÑOS	PRÁCTICAS	FORMACIÓN	OTROS CONTRATOS
ALMERIA	8		5			28	235	1
CADIZ	4		69	77		128	264	6
CORDOBA	16		21	19	1	61	593	66
GRANADA	11		18	17		72	496	2
HUELVA	2		36	44	1	84	88	2
JAEN	11		24	21		71	338	18
MALAGA	22		12	31	1	53	346	27
SEVILLA	21		186	91	2	226	720	68
ANDALUCIA	95		371	300	5	723	3.080	190
HUESCA	6		45	44	5	11	87	
TERUEL	4		22	24		22	27	
ZARAGOZA	109		492	501	14	177	87	18
ARAGON	119		559	569	19	210	201	18
ASTURIAS (PRINCIPADO DE)	58		661	655	3	346	219	28
BALEARS (ILLES)	15		41	32	3	8	115	3
LAS PALMAS	5		10	11		45	41	7
STA. C. TENERIFE	9		8	9		42	7	11
CANARIAS	14		18	20		87	48	18
CANTABRIA	20		172	196	10	114	148	3
ALBACETE	11		31	31	3	47	205	2
CIUDAD REAL	8		27	81		80	299	1
CUENCA	2		9	4	3	6	89	
GUADALAJARA			31	29		10	24	
TOLEDO	17		44	30	9	34	237	1
CASTILLA-LA MANCHA	38		142	175	15	177	854	4
AVILA	3			1		6	16	1
BURGOS	9		213	222	1	116	38	5
LEON	24		30	29	14	76	85	16
PALENCIA	9		38	51	2	24	33	1
SALAMANCA	8		34	34	1	29	133	
SEGOVIA	3		12	13	3	5	30	3
SORIA	1		20	28	3	6	12	1
VALLADOLID	15		136	186	2	121	60	16
ZAMORA	6		2	3		22	54	
CASTILLA Y LEON	78		485	567	26	405	461	43
BARCELONA	194		1.055	1.030	19	486	566	156
GIRONA	21		130	131	6	27	102	2
LLEIDA	10		55	49	5	19	33	4
TARRAGONA	19		105	150	1	55	62	33
CATALUÑA	244		1.345	1.360	31	587	763	195
ALICANTE/ALACANT	24		174	162	6	110	477	38
CASTELLON/CASTELLO	16		163	173	1	74	56	6
VALENCIA	48		465	432	9	233	496	73
COM. VALENCIANA	88		802	767	16	417	1.029	117
BADAJOS	10		20	19		40	264	53
CACERES	9		5	5	1	8	140	4
EXTREMADURA	19		25	24	1	48	404	57
A CORUÑA	27		81	114	6	235	436	60
LUGO	5		33	42	1	78	134	
OURENSE	9		27	26		43	194	2
PONTEVEDRA	35		320	351	2	279	575	30
GALICIA	76		461	533	9	635	1.339	92
MADRID (COM. DE)	83		691	760	36	992	654	121
MURCIA (REGION DE)	58		40	39	10	129	508	31
NAVARRA (COM. FORAL DE)	38		431	422	7	296	99	8
ALAVA	37		357	397	3	204	37	5
GUIPUZCOA	14		600	594	3	505	78	11
VIZCAYA	97		660	745	5	471	91	52
PAIS VASCO	148		1.617	1.736	11	1.180	206	68
RIOJA (LA)	18		59	72	6	47	27	3
CEUTA								
MELILLA	1					3	1	1
EXTRANJERO						1		
TOTAL	1.210		7.920	8.227	208	6.405	10.156	1.000

18.3.2A CONTRATOS DE TRABAJO INICIALES EN EL SECTOR INDUSTRIA SEGÚN TIPO DE CONTRATO POR COMUNIDADES AUTÓNOMAS Y PROVINCIAS. MUJERES. AÑO

SEPTIEMBRE 2006

	TOTAL	INDEFINIDO ORDINARIO	INDEFINIDO FOMENTO EMPLEO	MINUSVÁLIDOS	OBRA O SERVICIO	EVENT. CIRCUNSP. PRODUCCIÓN	INTERINIDAD
ALMERIA	1.578	61	54		627	752	30
CADIZ	4.674	119	101	2	1.256	2.791	296
CORDOBA	6.416	123	166	2	3.034	2.709	137
GRANADA	3.223	107	121	3	1.270	1.427	178
HUELVA	2.445	64	130		1.389	754	75
JAEN	5.265	83	79	1	2.533	2.313	167
MALAGA	5.208	163	176	4	1.480	2.950	266
SEVILLA	11.693	404	331	5	5.665	4.578	410
ANDALUCIA	40.502	1.124	1.158	17	17.254	18.274	1.559
HUESCA	1.037	33	49	1	351	523	57
TERUEL	965	49	96	3	306	427	70
ZARAGOZA	10.089	279	307	7	3.224	4.934	1.071
ARAGON	12.091	361	452	11	3.881	5.884	1.198
ASTURIAS (PRINCIPADO)	3.900	127	173	15	1.042	1.932	358
BALEARS (ILLES)	2.733	190	143	9	349	1.885	113
LAS PALMAS	1.903	115	97	7	308	1.087	264
STA. C. TENERIFE	1.690	127	70		242	1.086	139
CANARIAS	3.593	242	167	7	550	2.173	403
CANTABRIA	4.068	97	90	2	938	2.326	545
ALBACETE	3.511	123	130	3	1.544	1.505	126
CIUDAD REAL	4.236	81	175		2.645	1.148	100
CUENCA	975	38	69		377	412	60
GUADALAJARA	1.024	46	58	1	183	588	123
TOLEDO	7.421	207	216	5	3.553	3.109	227
CASTILLA-LA MANCHA	17.167	495	648	9	8.302	6.762	636
AVILA	357	16	35	1	136	135	28
BURGOS	4.513	77	88		733	3.240	298
LEON	2.476	99	99		1.019	991	204
PALENCIA	1.441	19	34		507	707	154
SALAMANCA	904	52	61	1	258	434	58
SEGOVIA	601	45	53		154	264	67
SORIA	773	31	34		115	487	83
VALLADOLID	2.876	96	98	2	919	1.268	362
ZAMORA	723	15	54	1	309	246	81
CASTILLA Y LEON	14.664	450	556	5	4.150	7.772	1.335
BARCELONA	40.785	3.176	2.150	52	4.755	26.513	3.009
GIRONA	4.472	314	295	6	407	3.056	298
LLEIDA	2.709	142	206	4	618	1.531	170
TARRAGONA	4.198	180	187	2	650	2.816	262
CATALUÑA	52.164	3.812	2.838	64	6.430	33.916	3.739
ALICANTE/ALACANT	20.356	524	822	12	2.672	15.716	329
CASTELLON/CASTELLO	5.261	191	189	9	737	3.685	350
VALENCIA	19.619	717	716	16	4.000	12.308	1.381
COM. VALENCIANA	45.236	1.432	1.727	37	7.409	31.709	2.060
BADAJOS	3.572	101	126	1	1.763	1.356	111
CACERES	1.740	43	96	1	1.138	384	51
EXTREMADURA	5.312	144	222	2	2.901	1.740	162
A CORUÑA	13.580	404	466	5	8.004	4.031	407
LUGO	967	37	119	4	195	485	60
OURENSE	2.061	65	94	1	761	984	106
PONTEVEDRA	11.284	252	395	9	4.611	5.157	463
GALICIA	27.892	758	1.074	19	13.571	10.657	1.036
MADRID (COM. DE)	26.046	3.020	1.730	21	5.510	13.319	1.398
MURCIA (REGION DE)	17.648	1.036	394	14	6.724	8.562	676
NAVARRA (COM. FORAL)	8.744	286	357	4	3.605	3.089	1.132
ALAVA	2.463	104	84		467	1.149	519
GUIPUZCOA	6.398	161	151	6	1.763	3.258	744
VIZCAYA	7.735	210	225	9	2.287	3.834	796
PAIS VASCO	16.596	475	460	15	4.517	8.241	2.059
RIOJA (LA)	3.855	166	216	5	1.291	1.973	170
CEUTA	61	4			17	37	2
MELILLA	47	1	3		16	21	5
EXTRANJERO	25	3	1		5	13	3
TOTAL	302.344	14.223	12.409	256	88.462	160.285	18.589

18.3.2A CONTRATOS DE TRABAJO INICIALES EN EL SECTOR INDUSTRIA SEGÚN TIPO DE CONTRATO POR COMUNIDADES AUTÓNOMAS Y PROVINCIAS. MUJERES. AÑO (Continuación)

SEPTIEMBRE 2006

	TEMPORAL MINUSVALIDOS	TEMPORAL INSERCIÓN	RELEVO	JUBILACIÓN PARCIAL	SUSTITUCIÓN JUBILACIÓN 64 AÑOS	PRÁCTICAS	FORMACIÓN	OTROS CONTRATOS
ALMERIA	1					17	36	
CADIZ			8	1		30	70	
CORDOBA	4		3			44	135	59
GRANADA	3		4	1		40	68	1
HUELVA	1		6	2		16	8	
JAEN			2			36	49	2
MALAGA	4		5	1		53	74	32
SEVILLA	6		24	8		88	93	81
ANDALUCIA	19		52	13		324	533	175
HUESCA	1		5			11	6	
TERUEL			2			7	5	
ZARAGOZA	31		99	23	3	71	10	30
ARAGON	32		106	23	3	89	21	30
ASTURIAS (PRINCIPADO DE)	10		58	11		96	28	50
BALEARS (ILLES)	8		10	4		10	9	3
LAS PALMAS	1		3	1		14	3	3
STA. C. TENERIFE	2		2			12	3	7
CANARIAS	3		5	1		26	6	10
CANTABRIA	10		11	6	2	32	8	1
ALBACETE	4		2	1		23	49	1
CIUDAD REAL			3	3	1	27	52	1
CUENCA			3			6	10	
GUADALAJARA	1		12	2		6	4	
TOLEDO	1		3			43	56	1
CASTILLA-LA MANCHA	6		23	6	1	105	171	3
AVILA						4	2	
BURGOS	2		37	10		20		8
LEON	3		9	4	3	25	14	6
PALENCIA	1		3			13	2	1
SALAMANCA			5			17	17	1
SEGOVIA	1		1			5	11	
SORIA			7	1		10	3	2
VALLADOLID	5		34	7		34	15	36
ZAMORA	1		1	1		5	9	
CASTILLA Y LEON	13		97	23	3	133	73	54
BARCELONA	121		378	74	2	312	71	172
GIRONA	6		34	20	2	23	10	1
LLEIDA	5		14	2		11	5	1
TARRAGONA	13		15	8	2	47	7	9
CATALUÑA	145		441	104	6	393	93	183
ALICANTE/ALACANT	7		37	10		73	110	44
CASTELLON/CASTELLO	1		37	13		41	5	3
VALENCIA	26		85	19	3	136	118	94
COM. VALENCIANA	34		159	42	3	250	233	141
BADAJOS	1		5	2		19	40	47
CACERES			1			7	17	2
EXTREMADURA	1		6	2		26	57	49
A CORUÑA	8		17	8	3	72	115	40
LUGO	2		8	1		35	21	
OURENSE	2		2	1		27	18	
PONTEVEDRA	8		101	38		143	69	38
GALICIA	20		128	48	3	277	223	78
MADRID (COM. DE)	42		170	61	9	530	127	109
MURCIA (REGION DE)	18		10	6	2	107	78	21
NAVARRA (COM. FORAL DE)	11		106	46		95	11	2
ALAVA	19		42	18	1	50	9	1
GUIPUZCOA	8		105	62	1	134	3	2
VIZCAYA	32		104	39	2	122	5	70
PAIS VASCO	59		251	119	4	306	17	73
RIOJA (LA)	5		8	2		18	1	
CEUTA							1	
MELILLA						1		
EXTRANJERO								
TOTAL	436		1.641	517	36	2.818	1.690	982

18.4A CONTRATOS DE TRABAJO INICIALES EN EL SECTOR CONSTRUCCIÓN SEGÚN TIPO DE CONTRATO POR COMUNIDADES AUTÓNOMAS Y PROVINCIAS. AMBOS SEXOS. AÑO

SEPTIEMBRE 2006

	TOTAL	INDEFINIDO ORDINARIO	INDEFINIDO FOMENTO EMPLEO	MINUSVÁLIDOS	OBRA O SERVICIO	EVENT. CIRCUNSP. PRODUCCIÓN	INTERINIDAD
ALMERIA	49.535	712	220	5	42.778	5.058	58
CADIZ	92.049	503	204	14	83.286	6.532	356
CORDOBA	58.140	306	184	7	45.956	10.646	88
GRANADA	62.304	504	275	9	47.305	12.404	178
HUELVA	45.142	235	69	5	40.967	3.345	127
JAEN	42.153	216	91	9	38.305	2.886	94
MALAGA	129.271	1.410	459	15	109.761	16.069	222
SEVILLA	152.563	861	427	9	139.230	10.097	267
ANDALUCIA	631.157	4.747	1.929	73	547.588	67.037	1.390
HUESCA	8.585	157	98	4	6.287	1.752	30
TERUEL	4.916	135	72	2	3.173	1.423	26
ZARAGOZA	32.610	1.123	353	21	24.916	5.528	116
ARAGON	46.111	1.415	523	27	34.376	8.703	172
ASTURIAS (PRINCIPADO)	34.303	583	432	60	28.276	3.569	251
BALEARS (ILLES)	58.786	1.794	473	21	40.650	15.339	116
LAS PALMAS	58.686	1.598	348	19	49.668	6.532	264
STA. C. TENERIFE	55.675	995	208	11	47.548	6.567	130
CANARIAS	114.361	2.593	556	30	97.216	13.099	394
CANTABRIA	22.030	330	251	21	16.554	4.130	46
ALBACETE	16.708	546	114	10	13.132	2.243	190
CIUDAD REAL	35.280	594	178	12	29.896	3.678	209
CUENCA	9.867	135	55	6	8.673	699	117
GUADALAJARA	12.048	399	100	3	9.719	1.625	102
TOLEDO	35.546	915	319	11	28.746	4.572	425
CASTILLA-LA MANCHA	109.449	2.589	766	42	90.166	12.817	1.043
AVILA	6.918	121	77	4	6.176	421	8
BURGOS	12.948	408	163	5	9.907	2.223	55
LEON	15.654	268	168	16	12.362	2.400	60
PALENCIA	4.312	93	64	2	3.348	726	24
SALAMANCA	9.458	195	132	9	8.126	575	37
SEGOVIA	5.627	131	61	3	4.113	1.211	29
SORIA	2.363	61	29		1.794	427	10
VALLADOLID	18.674	436	151	17	15.224	2.553	54
ZAMORA	7.266	49	58	2	6.344	616	8
CASTILLA Y LEON	83.220	1.762	903	58	67.394	11.152	285
BARCELONA	148.715	7.476	2.703	64	98.691	37.152	784
GIRONA	27.210	1.180	517	18	14.988	10.078	92
LLEIDA	18.602	941	326	13	12.496	4.600	40
TARRAGONA	41.024	1.339	498	15	29.105	9.475	248
CATALUÑA	235.551	10.936	4.044	110	155.280	61.305	1.164
ALICANTE/ALACANT	94.673	2.000	903	22	64.431	25.564	259
CASTELLON/CASTELLO	32.081	1.605	417	20	21.358	8.358	47
VALENCIA	103.535	2.573	1.292	76	72.355	25.133	483
COM. VALENCIANA	230.289	6.178	2.612	118	158.144	59.055	789
BADAJOS	27.175	272	168	11	22.772	3.210	34
CACERES	22.554	156	118	8	14.480	6.902	92
EXTREMADURA	49.729	428	286	19	37.252	10.112	126
A CORUÑA	35.969	1.277	550	27	25.802	6.445	100
LUGO	7.069	199	180	6	4.963	1.276	11
OURENSE	7.138	152	98	3	5.474	924	48
PONTEVEDRA	27.418	682	491	29	17.648	6.988	149
GALICIA	77.594	2.310	1.319	65	53.887	15.633	308
MADRID (COM. DE)	252.012	10.602	2.902	112	198.419	34.451	2.645
MURCIA (REGION DE)	98.471	1.550	584	88	77.535	16.926	163
NAVARRA (COM. FORAL)	21.265	438	324	14	16.086	3.497	328
ALAVA	9.475	242	108	2	6.869	1.981	54
GUIPUZCOA	11.233	295	193	10	8.723	1.432	93
VIZCAYA	32.913	606	450	14	25.500	4.974	466
PAIS VASCO	53.621	1.143	751	26	41.092	8.387	613
RIOJA (LA)	12.266	458	125	7	9.209	2.302	36
CEUTA	1.398	17	2	1	1.244	122	2
MELILLA	2.266	26	1		2.089	133	7
EXTRANJERO	1.028	13	2		959	49	
TOTAL	2.134.907	49.912	18.785	892	1.673.416	347.818	9.878

18.4A CONTRATOS DE TRABAJO INICIALES EN EL SECTOR CONSTRUCCIÓN SEGÚN TIPO DE CONTRATO POR COMUNIDADES AUTÓNOMAS Y PROVINCIAS. AMBOS SEXOS. AÑO (Continuación)

SEPTIEMBRE 2006

	TEMPORAL MINUSVALIDOS	TEMPORAL INSERCIÓN	RELEVO	JUBILACIÓN PARCIAL	SUSTITUCIÓN JUBILACIÓN 64 AÑOS	PRÁCTICAS	FORMACIÓN	OTROS CONTRATOS
ALMERIA	16		3	3		95	585	2
CADIZ	13		6	3		201	605	326
CORDOBA	7	1	5	3	2	106	822	7
GRANADA	15		7	6		247	1.339	15
HUELVA	12	2	16	12	1	58	277	16
JAEN	3		1	2		57	471	18
MALAGA	35		4	2		261	962	71
SEVILLA	15		13	11		429	1.132	72
ANDALUCIA	116	3	55	42	3	1.454	6.193	527
HUESCA	4		19	11		64	156	3
TERUEL	3		11	11		7	44	9
ZARAGOZA	30		83	58	4	214	156	8
ARAGON	37		113	80	4	285	356	20
ASTURIAS (PRINCIPADO DE)	38		118	83		420	446	27
BALEARS (ILLES)	30		9	6	4	50	283	11
LAS PALMAS	19		4	5	1	101	112	15
STA. C. TENERIFE	26		8	8	1	83	84	6
CANARIAS	45		12	13	2	184	196	21
CANTABRIA	16		37	32	2	174	433	4
ALBACETE	11		6	6	1	70	378	1
CIUDAD REAL	10	5	15	10	4	119	546	4
CUENCA	2		2	3		7	164	4
GUADALAJARA	10		4	2		24	58	2
TOLEDO	12		3		6	87	447	3
CASTILLA-LA MANCHA	45	5	30	21	11	307	1.593	14
AVILA	3					21	87	
BURGOS	9		16	21	2	77	57	5
LEON	19		4	4	4	125	219	5
PALENCIA	4		3	4	3	16	24	1
SALAMANCA	6		2	4		72	296	4
SEGOVIA	1		2		3	32	40	1
SORIA			3	2	2	7	24	4
VALLADOLID	19		9	9	3	106	89	4
ZAMORA	2		5	4		37	140	1
CASTILLA Y LEON	63		44	48	17	493	976	25
BARCELONA	57		73	69	3	428	929	286
GIRONA	16		15	15	4	30	236	21
LLEIDA	6		9	14	1	42	91	23
TARRAGONA	21		38	30		37	164	54
CATALUÑA	100		135	128	8	537	1.420	384
ALICANTE/ALACANT	23		38	33	2	231	1.139	28
CASTELLON/CASTELLO	21		46	32	1	64	108	4
VALENCIA	81	1	57	46	2	466	829	141
COM. VALENCIANA	125	1	141	111	5	761	2.076	173
BADAJOS	11		4	5		100	535	53
CACERES	11		3	4	1	50	446	283
EXTREMADURA	22		7	9	1	150	981	336
A CORUÑA	44		23	23	1	380	1.225	72
LUGO	17		2	2		73	340	
OURENSE	13		3	4	1	52	362	4
PONTEVEDRA	47		35	35		225	1.079	10
GALICIA	121		63	64	2	730	3.006	86
MADRID (COM. DE)	82		126	109	14	1.210	1.244	96
MURCIA (REGION DE)	82		4	3	2	313	1.208	13
NAVARRA (COM. FORAL DE)	3		79	76	3	195	210	12
ALAVA	3		30	25	1	90	70	
GUIPUZCOA	5		76	74	1	187	138	6
VIZCAYA	15		142	148	6	366	205	21
PAIS VASCO	23		248	247	8	643	413	27
RIOJA (LA)	13		15	15	1	35	50	
CEUTA	3					7		
MELILLA						3	2	5
EXTRANJERO						1	3	1
TOTAL	964	9	1.236	1.087	87	7.952	21.089	1.782

18.4.1A CONTRATOS DE TRABAJO INICIALES EN EL SECTOR CONSTRUCCIÓN SEGÚN TIPO DE CONTRATO POR COMUNIDADES AUTÓNOMAS Y PROVINCIAS. HOMBRES. AÑO

SEPTIEMBRE 2006

	TOTAL	INDEFINIDO ORDINARIO	INDEFINIDO FOMENTO EMPLEO	MINUSVÁLIDOS	OBRA O SERVICIO	EVENT. CIRCUNSP. PRODUCCIÓN	INTERINIDAD
ALMERIA	46.839	595	149	4	41.524	3.897	36
CADIZ	88.194	398	165	13	80.927	5.393	260
CORDOBA	47.902	271	156	7	41.513	4.996	61
GRANADA	54.297	414	177	8	45.300	6.849	44
HUELVA	42.118	214	49	4	39.113	2.304	79
JAEN	38.949	183	68	8	35.614	2.483	71
MALAGA	119.257	1.172	347	14	106.336	10.116	80
SEVILLA	143.077	718	301	9	133.061	7.434	126
ANDALUCIA	580.633	3.965	1.412	67	523.388	43.472	757
HUESCA	7.980	131	81	3	5.988	1.543	5
TERUEL	4.606	119	56	1	3.012	1.330	6
ZARAGOZA	30.615	998	264	15	24.070	4.770	29
ARAGON	43.201	1.248	401	19	33.070	7.643	40
ASTURIAS (PRINCIPADO)	32.814	521	352	52	27.531	3.115	192
BALEARS (ILLES)	55.923	1.604	372	20	39.676	13.822	67
LAS PALMAS	55.831	1.396	269	18	48.222	5.586	129
STA. C. TENERIFE	52.914	810	138	8	46.158	5.556	74
CANARIAS	108.745	2.206	407	26	94.380	11.142	203
CANTABRIA	21.123	289	210	18	16.146	3.803	19
ALBACETE	15.282	504	95	9	12.089	1.995	145
CIUDAD REAL	31.455	512	123	10	27.444	2.632	85
CUENCA	9.099	115	43	6	8.100	604	56
GUADALAJARA	11.169	338	73	1	9.203	1.395	74
TOLEDO	32.063	812	259	9	26.536	3.780	143
CASTILLA-LA MANCHA	99.068	2.281	593	35	83.372	10.406	503
AVILA	6.487	105	61	3	5.907	344	1
BURGOS	12.224	379	131	5	9.511	2.010	24
LEON	14.966	233	141	16	12.065	2.137	39
PALENCIA	3.922	84	49	2	3.092	636	11
SALAMANCA	8.786	163	102	7	7.674	470	18
SEGOVIA	5.326	116	54	2	3.954	1.120	10
SORIA	2.219	55	24		1.701	394	5
VALLADOLID	17.693	386	112	15	14.739	2.211	24
ZAMORA	6.768	41	46	2	5.960	538	4
CASTILLA Y LEON	78.391	1.562	720	52	64.603	9.860	136
BARCELONA	139.924	6.527	2.097	53	96.332	33.068	209
GIRONA	25.588	1.017	422	13	14.697	9.117	19
LLEIDA	17.757	867	279	12	12.258	4.161	10
TARRAGONA	38.220	1.170	402	13	28.043	8.194	93
CATALUÑA	221.489	9.581	3.200	91	151.330	54.540	331
ALICANTE/ALACANT	90.468	1.729	753	22	63.189	23.328	75
CASTELLON/CASTELLO	29.777	1.490	315	15	20.565	7.134	9
VALENCIA	97.182	2.227	1.039	62	70.317	22.004	144
COM. VALENCIANA	217.427	5.446	2.107	99	154.071	52.466	228
BADAJOS	25.422	247	139	9	22.089	2.274	20
CACERES	16.917	127	94	7	13.094	2.906	53
EXTREMADURA	42.339	374	233	16	35.183	5.180	73
A CORUÑA	34.007	1.180	464	25	24.827	5.814	45
LUGO	6.755	188	167	5	4.814	1.172	3
OURENSE	6.570	139	84	2	5.122	793	23
PONTEVEDRA	25.915	620	420	25	17.126	6.304	86
GALICIA	73.247	2.127	1.135	57	51.889	14.083	157
MADRID (COM. DE)	236.625	8.993	1.968	90	191.789	29.448	1.935
MURCIA (REGION DE)	94.134	1.378	457	76	75.612	15.067	78
NAVARRA (COM. FORAL)	20.022	380	272	12	15.694	3.065	71
ALAVA	9.013	220	89	2	6.690	1.808	17
GUIPUZCOA	10.485	261	158	10	8.400	1.187	34
VIZCAYA	30.112	526	355	11	23.874	4.369	171
PAIS VASCO	49.610	1.007	602	23	38.964	7.364	222
RIOJA (LA)	11.757	432	90	7	8.973	2.121	20
CEUTA	1.321	15	2	1	1.200	94	2
MELILLA	2.208	23			2.057	117	1
EXTRANJERO	1.007	13	1		943	46	
TOTAL	1.991.084	43.445	14.534	761	1.609.871	286.854	5.035

18.4.1A CONTRATOS DE TRABAJO INICIALES EN EL SECTOR CONSTRUCCIÓN SEGÚN TIPO DE CONTRATO POR COMUNIDADES AUTÓNOMAS Y PROVINCIAS. HOMBRES. AÑO (Continuación)

SEPTIEMBRE 2006

	TEMPORAL MINUSVALIDOS	TEMPORAL INSERCIÓN	RELEVO	JUBILACIÓN PARCIAL	SUSTITUCIÓN 64 AÑOS	JUBILACIÓN	PRÁCTICAS	FORMACIÓN	OTROS CONTRATOS
ALMERIA	15		3	3			61	550	2
CADIZ	10		6	3			153	543	323
CORDOBA	7	1	5	3		2	74	799	7
GRANADA	14		7	6			189	1.279	10
HUELVA	10	2	16	12		1	39	267	8
JAEN	2		1	2			45	461	11
MALAGA	34		4	2			184	923	45
SEVILLA	11		13	11			316	1.025	52
ANDALUCIA	103	3	55	42	3		1.061	5.847	458
HUESCA	4		18	11			50	143	3
TERUEL	3		11	11			7	42	8
ZARAGOZA	26		82	58		4	143	149	7
ARAGON	33		111	80	4		200	334	18
ASTURIAS (PRINCIPADO DE)	38		115	83			353	437	25
BALEARS (ILLES)	28		8	6	4		36	270	10
LAS PALMAS	16		3	5		1	75	96	15
STA. C. TENERIFE	20		8	8		1	62	66	5
CANARIAS	36		11	13	2		137	162	20
CANTABRIA	15		35	32	2		125	426	3
ALBACETE	11		6	6		1	52	368	1
CIUDAD REAL	10	3	14	10		4	81	523	4
CUENCA	2		2	3			4	160	4
GUADALAJARA	8		4	2			17	52	2
TOLEDO	11		3			6	69	432	3
CASTILLA-LA MANCHA	42	3	29	21	11		223	1.535	14
AVILA	3						16	47	
BURGOS	9		15	21		2	57	55	5
LEON	17		4	4		4	89	213	4
PALENCIA	4		2	4		2	12	23	1
SALAMANCA	6		1	4			56	281	4
SEGOVIA	1		2			3	23	40	1
SORIA	3		3	2		2	5	24	4
VALLADOLID	18		8	9		3	82	82	4
ZAMORA	2		5	4			28	138	
CASTILLA Y LEON	60		40	48	16		368	903	23
BARCELONA	43		68	68		3	320	883	253
GIRONA	12		14	14		4	23	225	11
LLEIDA	6		9	14		1	32	86	22
TARRAGONA	18		37	30			23	156	41
CATALUÑA	79		128	126	8		398	1.350	327
ALICANTE/ALACANT	22		33	31		2	175	1.082	27
CASTELLON/CASTELLO	19		46	32		1	45	104	2
VALENCIA	74	1	51	43		2	318	796	104
COM. VALENCIANA	115	1	130	106	5		538	1.982	133
BADAJOS	11		4	5			78	520	26
CACERES	9		3	4			37	405	178
EXTREMADURA	20		7	9			115	925	204
A CORUÑA	41		21	23		1	293	1.202	71
LUGO	14		2	2			59	329	
OURENSE	13		3	4		1	39	343	4
PONTEVEDRA	46		35	35			159	1.050	9
GALICIA	114		61	64	2		550	2.924	84
MADRID (COM. DE)	70		111	107	13		820	1.196	85
MURCIA (REGION DE)	78		3	3	2		224	1.143	13
NAVARRA (COM. FORAL DE)	2		72	76	3		163	202	10
ALAVA	3		29	25		1	61	68	
GUIPUZCOA	5		68	72		1	149	134	6
VIZCAYA	13		134	143		6	303	194	13
PAIS VASCO	21		231	240	8		513	396	19
RIOJA (LA)	11		15	15		1	24	48	
CEUTA	3						4		
MELILLA							3	2	5
EXTRANJERO							1	3	
TOTAL	868	7	1.162	1.071	84		5.856	20.085	1.451

18.4.2A CONTRATOS DE TRABAJO INICIALES EN EL SECTOR CONSTRUCCIÓN SEGÚN TIPO DE CONTRATO POR COMUNIDADES AUTÓNOMAS Y PROVINCIAS. MUJERES. AÑO

SEPTIEMBRE 2006

	TOTAL	INDEFINIDO ORDINARIO	INDEFINIDO FOMENTO EMPLEO	MINUSVÁLIDOS	OBRA O SERVICIO	EVENT. CIRCUNS. PRODUCCIÓN	INTERINIDAD
ALMERIA	2.696	117	71	1	1.254	1.161	22
CADIZ	3.855	105	39	1	2.359	1.139	96
CORDOBA	10.238	35	28		4.443	5.650	27
GRANADA	8.007	90	98	1	2.005	5.555	134
HUELVA	3.024	21	20	1	1.854	1.041	48
JAEN	3.204	33	23	1	2.691	403	23
MALAGA	10.014	238	112	1	3.425	5.953	142
SEVILLA	9.486	143	126		6.169	2.663	141
ANDALUCIA	50.524	782	517	6	24.200	23.565	633
HUESCA	605	26	17	1	299	209	25
TERUEL	310	16	16	1	161	93	20
ZARAGOZA	1.995	125	89	6	846	758	87
ARAGON	2.910	167	122	8	1.306	1.060	132
ASTURIAS (PRINCIPADO)	1.489	62	80	8	745	454	59
BALEARS (ILLES)	2.863	190	101	1	974	1.517	49
LAS PALMAS	2.855	202	79	1	1.446	946	135
STA. C. TENERIFE	2.761	185	70	3	1.390	1.011	56
CANARIAS	5.616	387	149	4	2.836	1.957	191
CANTABRIA	907	41	41	3	408	327	27
ALBACETE	1.426	42	19	1	1.043	248	45
CIUDAD REAL	3.825	82	55	2	2.452	1.046	124
CUENCA	768	20	12		573	95	61
GUADALAJARA	879	61	27	2	516	230	28
TOLEDO	3.483	103	60	2	2.210	792	282
CASTILLA-LA MANCHA	10.381	308	173	7	6.794	2.411	540
AVILA	431	16	16	1	269	77	7
BURGOS	724	29	32		396	213	31
LEON	688	35	27		297	263	21
PALENCIA	390	9	15		256	90	13
SALAMANCA	672	32	30	2	452	105	19
SEGOVIA	301	15	7	1	159	91	19
SORIA	144	6	5		93	33	5
VALLADOLID	981	50	39	2	485	342	30
ZAMORA	498	8	12		384	78	4
CASTILLA Y LEON	4.829	200	183	6	2.791	1.292	149
BARCELONA	8.791	949	606	11	2.359	4.084	575
GIRONA	1.622	163	95	5	291	961	73
LLEIDA	845	74	47	1	238	439	30
TARRAGONA	2.804	169	96	2	1.062	1.281	155
CATALUÑA	14.062	1.355	844	19	3.950	6.765	833
ALICANTE/ALACANT	4.205	271	150		1.242	2.236	184
CASTELLON/CASTELLO	2.304	115	102	5	793	1.224	38
VALENCIA	6.353	346	253	14	2.038	3.129	339
COM. VALENCIANA	12.862	732	505	19	4.073	6.589	561
BADAJOS	1.753	25	29	2	683	936	14
CACERES	5.637	29	24	1	1.386	3.996	39
EXTREMADURA	7.390	54	53	3	2.069	4.932	53
A CORUÑA	1.962	97	86	2	975	631	55
LUGO	314	11	13	1	149	104	8
OURENSE	568	13	14	1	352	131	25
PONTEVEDRA	1.503	62	71	4	522	684	63
GALICIA	4.347	183	184	8	1.998	1.550	151
MADRID (COM. DE)	15.387	1.609	934	22	6.630	5.003	710
MURCIA (REGION DE)	4.337	172	127	12	1.923	1.859	85
NAVARRA (COM. FORAL)	1.243	58	52	2	392	432	257
ALAVA	462	22	19		179	173	37
GUIPUZCOA	748	34	35		323	245	59
VIZCAYA	2.801	80	95	3	1.626	605	295
PAIS VASCO	4.011	136	149	3	2.128	1.023	391
RIOJA (LA)	509	26	35		236	181	16
CEUTA	77	2			44	28	
MELILLA	58	3	1		32	16	6
EXTRANJERO	21		1		16	3	
TOTAL	143.823	6.467	4.251	131	63.545	60.964	4.843

18.4.2A CONTRATOS DE TRABAJO INICIALES EN EL SECTOR CONSTRUCCIÓN SEGÚN TIPO DE CONTRATO POR COMUNIDADES AUTÓNOMAS Y PROVINCIAS. MUJERES. AÑO (Continuación)

SEPTIEMBRE 2006

	TEMPORAL MINUSVALIDOS	TEMPORAL INSERCIÓN	RELEVO	JUBILACIÓN PARCIAL	SUSTITUCIÓN JUBILACIÓN 64 AÑOS	PRÁCTICAS	FORMACIÓN	OTROS CONTRATOS
ALMERIA	1					34	35	
CADIZ	3					48	62	3
CORDOBA						32	23	
GRANADA	1					58	60	5
HUELVA	2					19	10	8
JAEN	1					12	10	7
MALAGA	1					77	39	26
SEVILLA	4					113	107	20
ANDALUCIA	13					393	346	69
HUESCA			1			14	13	
TERUEL							2	1
ZARAGOZA	4		1			71	7	1
ARAGON	4		2			85	22	2
ASTURIAS (PRINCIPADO DE)			3			67	9	2
BALEARS (ILLES)	2		1			14	13	1
LAS PALMAS	3		1			26	16	
STA. C. TENERIFE	6					21	18	1
CANARIAS	9		1			47	34	1
CANTABRIA	1		2			49	7	1
ALBACETE						18	10	
CIUDAD REAL			2	1		38	23	
CUENCA						3	4	
GUADALAJARA	2					7	6	
TOLEDO	1					18	15	
CASTILLA-LA MANCHA	3	2	1			84	58	
AVILA						5	40	
BURGOS			1			20	2	
LEON	2					36	6	1
PALENCIA			1		1	4	1	
SALAMANCA			1			16	15	
SEGOVIA						9		
SORIA						2		
VALLADOLID	1		1			24	7	
ZAMORA						9	2	1
CASTILLA Y LEON	3		4		1	125	73	2
BARCELONA	14		5	1		108	46	33
GIRONA	4		1	1		7	11	10
LLEIDA						10	5	1
TARRAGONA	3		1			14	8	13
CATALUÑA	21		7	2		139	70	57
ALICANTE/ALACANT	1		5	2		56	57	1
CASTELLON/CASTELLO	2					19	4	2
VALENCIA	7		6	3		148	33	37
COM. VALENCIANA	10		11	5		223	94	40
BADAJOS						22	15	27
CACERES	2				1	13	41	105
EXTREMADURA	2				1	35	56	132
A CORUÑA	3		2			87	23	1
LUGO	3					14	11	
OURENSE						13	19	
PONTEVEDRA	1					66	29	1
GALICIA	7		2			180	82	2
MADRID (COM. DE)	12		15	2	1	390	48	11
MURCIA (REGION DE)	4		1			89	65	
NAVARRA (COM. FORAL DE)	1		7			32	8	2
ALAVA			1			29	2	
GUIPUZCOA			8	2		38	4	
VIZCAYA	2		8	5		63	11	8
PAIS VASCO	2		17	7		130	17	8
RIOJA (LA)	2					11	2	
CEUTA						3		
MELILLA								
EXTRANJERO								1
TOTAL	96	2	74	16	3	2.096	1.004	331

**18.5A CONTRATOS DE TRABAJO INICIALES EN EL SECTOR SERVICIOS SEGÚN TIPO DE CONTRATO
POR COMUNIDADES AUTÓNOMAS Y PROVINCIAS. AMBOS SEXOS. AÑO**

SEPTIEMBRE 2006

	TOTAL	INDEFINIDO ORDINARIO	INDEFINIDO FOMENTO EMPLEO	MINUSVÁLIDOS	OBRA O SERVICIO	EVENT. CIRCUNSP. PRODUCCIÓN	INTERINIDAD
ALMERIA	110.474	2.959	1.574	55	40.607	52.509	10.724
CADIZ	236.076	4.770	2.234	99	67.490	133.748	22.792
CORDOBA	98.541	2.339	1.342	70	33.682	48.190	9.783
GRANADA	143.940	2.775	1.905	79	40.194	79.619	14.695
HUELVA	90.789	1.404	965	45	39.435	39.050	7.364
JAEN	80.049	1.844	916	48	34.497	29.395	11.056
MALAGA	317.668	9.326	5.262	201	82.441	186.242	29.080
SEVILLA	370.011	8.706	4.823	130	132.494	183.511	32.119
ANDALUCIA	1.447.548	34.123	19.021	727	470.840	752.264	137.613
HUESCA	30.820	1.075	745	27	10.841	14.089	3.414
TERUEL	14.510	539	422	8	4.058	7.160	1.926
ZARAGOZA	186.948	6.042	3.423	137	54.429	100.371	19.031
ARAGON	232.278	7.656	4.590	172	69.328	121.620	24.371
ASTURIAS (PRINCIPADO)	167.408	4.455	4.118	262	47.931	78.070	26.483
BALEARS (ILLES)	248.822	12.353	6.371	189	43.977	162.733	20.145
LAS PALMAS	221.182	9.380	4.073	182	46.166	125.089	33.049
STA. C. TENERIFE	180.126	6.970	2.653	104	35.972	109.154	23.303
CANARIAS	401.308	16.350	6.726	286	82.138	234.243	56.352
CANTABRIA	104.660	2.294	2.193	84	21.214	62.501	14.605
ALBACETE	50.620	1.477	841	61	15.795	25.155	5.635
CIUDAD REAL	50.380	1.646	970	56	19.197	20.852	5.987
CUENCA	20.783	843	499	20	7.967	8.570	2.523
GUADALAJARA	61.200	1.313	679	27	18.040	35.238	5.432
TOLEDO	78.393	2.582	1.697	83	24.022	40.616	7.345
CASTILLA-LA MANCHA	261.376	7.861	4.686	247	85.021	130.431	26.922
AVILA	24.107	746	651	16	6.517	12.980	2.976
BURGOS	60.296	1.577	1.441	48	13.650	32.296	8.994
LEON	59.530	2.001	1.558	58	17.225	29.154	7.663
PALENCIA	26.944	561	519	15	8.116	11.438	4.946
SALAMANCA	54.931	1.839	1.271	40	19.901	22.808	6.492
SEGOVIA	22.652	1.025	491	19	4.399	12.202	4.215
SORIA	15.546	367	309	10	3.706	7.460	2.861
VALLADOLID	102.916	2.752	1.588	52	34.855	47.683	13.927
ZAMORA	25.802	875	635	13	6.519	10.206	2.543
CASTILLA Y LEON	392.724	11.743	8.463	271	114.888	186.227	54.617
BARCELONA	1.210.227	68.512	32.534	920	359.733	561.013	168.876
GIRONA	138.904	8.933	4.610	108	28.108	84.076	11.379
LLEIDA	68.484	3.378	1.582	77	22.154	33.664	6.566
TARRAGONA	138.820	8.127	4.027	88	38.909	71.940	13.050
CATALUÑA	1.556.435	88.950	42.753	1.193	448.904	750.693	199.871
ALICANTE/ALACANT	262.192	9.407	6.387	209	53.196	169.396	18.151
CASTELLON/CASTELLO	97.791	3.125	1.946	91	27.457	57.239	5.966
VALENCIA	541.378	14.966	9.394	457	209.189	253.538	45.768
COM. VALENCIANA	901.361	27.498	17.727	757	289.842	480.173	69.885
BADAJOS	93.256	2.240	1.678	73	31.284	46.684	8.448
CACERES	51.645	1.080	1.094	38	18.659	18.699	7.518
EXTREMADURA	144.901	3.320	2.772	111	49.943	65.383	15.966
A CORUÑA	188.996	4.134	3.061	160	64.549	85.350	21.714
LUGO	48.550	968	1.027	43	11.973	15.685	4.388
OURENSE	31.700	754	966	38	10.389	12.598	4.672
PONTEVEDRA	176.845	3.239	3.287	159	54.487	85.470	21.933
GALICIA	446.091	9.095	8.341	400	141.398	199.103	52.707
MADRID (COM. DE)	1.411.632	107.099	44.362	1.058	482.185	629.198	123.914
MURCIA (REGION DE)	269.469	10.650	4.501	368	97.457	137.839	13.236
NAVARRA (COM. FORAL)	120.156	2.937	2.005	61	30.690	54.922	25.811
ALAVA	72.341	1.452	1.094	29	19.370	36.122	12.994
GUIPUZCOA	141.491	2.584	1.898	59	35.711	68.788	30.037
VIZCAYA	255.022	5.712	4.180	115	84.839	100.299	55.577
PAIS VASCO	468.854	9.748	7.172	203	139.920	205.209	98.608
RIOJA (LA)	49.841	2.246	1.053	37	10.326	28.004	7.137
CEUTA	9.331	240	161	4	1.813	4.473	2.560
MELILLA	8.406	335	170	20	2.306	1.760	1.447
EXTRANJERO	1.526	75	6		688	558	140
TOTAL	8.644.127	359.028	187.191	6.450	2.630.809	4.285.404	972.390

18.5A CONTRATOS DE TRABAJO INICIALES EN EL SECTOR SERVICIOS SEGÚN TIPO DE CONTRATO POR COMUNIDADES AUTÓNOMAS Y PROVINCIAS. AMBOS SEXOS. AÑO (Continuación)

SEPTIEMBRE 2006

	TEMPORAL MINUSVALIDOS	TEMPORAL INSERCIÓN	RELEVO	JUBILACIÓN PARCIAL	SUSTITUCIÓN JUBILACIÓN 64 AÑOS	PRÁCTICAS	FORMACIÓN	OTROS CONTRATOS
ALMERIA	85	5	75	58	10	633	1.044	136
CADIZ	166	33	133	159	26	1.077	2.696	653
CORDOBA	70	14	98	92	7	496	2.057	301
GRANADA	196	51	100	97	9	1.089	2.460	671
HUELVA	55	3	46	49	10	278	935	1.150
JAEN	75	1	53	45	2	359	1.382	376
MALAGA	295	9	184	180	8	1.241	2.723	476
SEVILLA	267	47	287	244	25	2.402	3.524	1.432
ANDALUCIA	1.209	163	976	924	97	7.575	16.821	5.195
HUESCA	36		72	61	9	108	222	121
TERUEL	6		68	53	1	69	164	36
ZARAGOZA	243		545	455	64	1.068	580	560
ARAGON	285		685	569	74	1.245	966	717
ASTURIAS (PRINCIPADO DE)	260	1	383	358	27	1.509	1.878	1.673
BALEARIS (ILLES)	222		227	166	13	572	884	970
LAS PALMAS	261		117	94	14	822	1.262	673
STA. C. TENERIFE	168		139	126	50	630	645	212
CANARIAS	429		256	220	64	1.452	1.907	885
CANTABRIA	82		155	148	27	595	634	128
ALBACETE	47		43	56	13	281	655	561
CIUDAD REAL	60	124	41	24	2	370	952	99
CUENCA	24		19	17	2	72	197	30
GUADALAJARA	50		38	30	6	107	181	59
TOLEDO	55	1	84	54	27	313	571	943
CASTILLA-LA MANCHA	236	125	225	181	50	1.143	2.556	1.692
AVILA	7		15	26	2	45	105	21
BURGOS	55		164	132	25	460	174	1.280
LEON	98		84	67	8	375	680	559
PALENCIA	21		55	53	15	139	127	939
SALAMANCA	38		52	47		350	796	1.297
SEGOVIA	15		34	29	13	63	121	26
SORIA	7		17	13	8	22	37	729
VALLADOLID	162	2	139	124	13	538	400	681
ZAMORA	18		17	14	3	108	329	4.522
CASTILLA Y LEON	421	2	577	505	87	2.100	2.769	10.054
BARCELONA	1.169	35	1.540	1.387	38	5.666	4.660	4.144
GIRONA	157	2	177	150	12	256	708	228
LLEIDA	82		87	74	9	204	397	210
TARRAGONA	142	3	255	209	3	559	823	685
CATALUÑA	1.550	40	2.059	1.820	62	6.685	6.588	5.267
ALICANTE/ALACANT	216	5	279	249	16	1.810	2.232	639
CASTELLON/CASTELLO	74	7	125	103	2	355	457	844
VALENCIA	448	20	495	402	12	3.183	2.457	1.049
COM. VALENCIANA	738	32	899	754	30	5.348	5.146	2.532
BADAJOS	104	1	48	32	17	468	1.634	545
CACERES	26		63	56	14	213	846	3.339
EXTREMADURA	130	1	111	88	31	681	2.480	3.884
A CORUÑA	158		205	205	20	2.175	1.915	5.350
LUGO	52		36	29	1	344	849	13.155
OURENSE	29		31	34	3	260	822	1.104
PONTEVEDRA	151	1	194	153	3	1.239	2.186	4.343
GALICIA	390	1	466	421	27	4.018	5.772	23.952
MADRID (COM. DE)	1.201	54	2.017	2.025	219	11.296	4.822	2.182
MURCIA (REGION DE)	381		118	90	7	1.455	1.953	1.414
NAVARRA (COM. FORAL DE)	89	5	377	324	15	902	424	1.594
ALAVA	44		174	163	6	379	108	406
GUIPUZCOA	200	1	427	454	8	926	243	155
VIZCAYA	166	25	582	638	21	1.886	540	442
PAIS VASCO	410	26	1.183	1.255	35	3.191	891	1.003
RIOJA (LA)	35		114	114	5	229	202	339
CEUTA	10		3	2		14	51	
MELILLA	12		5	2	4	14	77	2.254
EXTRANJERO						12	24	23
TOTAL	8.090	450	10.836	9.966	874	50.036	56.845	65.758

18.5.1A CONTRATOS DE TRABAJO INICIALES EN EL SECTOR SERVICIOS SEGÚN TIPO DE CONTRATO POR COMUNIDADES AUTÓNOMAS Y PROVINCIAS. HOMBRES. AÑO

SEPTIEMBRE 2006

	TOTAL	INDEFINIDO ORDINARIO	INDEFINIDO FOMENTO EMPLEO	MINUSVÁLIDOS	OBRA O SERVICIO	EVENT. CIRCUNSP. PRODUCCIÓN	INTERINIDAD
ALMERIA	48.090	1.554	452	34	20.136	22.414	2.430
CADIZ	110.296	2.873	747	71	36.496	60.662	7.064
CORDOBA	44.999	1.373	490	47	17.657	21.178	2.524
GRANADA	67.930	1.652	547	45	19.095	38.876	5.447
HUELVA	41.300	768	244	26	20.020	17.063	2.096
JAEN	36.784	1.141	295	34	16.782	14.514	2.831
MALAGA	139.769	5.625	1.556	115	40.628	81.858	7.558
SEVILLA	172.587	5.282	1.659	91	67.548	84.478	9.269
ANDALUCIA	661.755	20.268	5.990	463	238.362	341.043	39.219
HUESCA	12.845	544	213	17	4.971	6.325	479
TERUEL	5.673	301	115	7	1.793	2.981	284
ZARAGOZA	83.894	3.349	927	92	28.053	46.082	3.585
ARAGON	102.412	4.194	1.255	116	34.817	55.388	4.348
ASTURIAS (PRINCIPADO)	66.174	2.455	1.135	154	21.581	32.608	5.277
BALEARS (ILLES)	109.818	6.943	1.587	112	20.532	74.174	4.994
LAS PALMAS	100.287	5.566	1.241	110	22.759	58.303	10.785
STA. C. TENERIFE	74.858	3.831	753	59	16.655	46.127	6.381
CANARIAS	175.145	9.397	1.994	169	39.414	104.430	17.166
CANTABRIA	42.030	1.356	551	56	9.893	26.223	2.974
ALBACETE	22.645	833	270	42	7.323	11.981	1.226
CIUDAD REAL	21.895	1.011	365	40	9.489	8.744	1.357
CUENCA	9.053	407	159	11	3.478	4.204	591
GUADALAJARA	30.731	752	188	11	8.516	18.926	2.079
TOLEDO	33.655	1.530	494	54	10.251	18.798	1.644
CASTILLA-LA MANCHA	117.979	4.533	1.476	158	39.057	62.653	6.897
AVILA	8.961	428	144	13	2.978	4.658	627
BURGOS	24.215	769	302	26	6.501	14.170	1.694
LEON	24.605	1.022	411	40	8.495	11.801	1.686
PALENCIA	10.697	312	180	13	4.160	4.697	1.005
SALAMANCA	23.922	1.165	397	27	9.833	9.865	1.556
SEGOVIA	9.051	728	126	13	2.034	4.916	1.070
SORIA	6.509	183	68	9	1.880	3.234	968
VALLADOLID	47.547	1.627	412	34	16.501	24.167	3.670
ZAMORA	9.044	470	152	11	3.216	3.583	528
CASTILLA Y LEON	164.551	6.704	2.192	186	55.598	81.091	12.804
BARCELONA	545.210	38.966	9.004	486	177.064	267.532	42.481
GIRONA	60.902	4.595	1.285	61	12.668	38.288	3.019
LLEIDA	30.345	1.700	430	48	10.422	15.639	1.500
TARRAGONA	61.641	4.136	911	55	19.376	31.946	3.638
CATALUÑA	698.098	49.397	11.630	650	219.530	353.405	50.638
ALICANTE/ALACANT	120.884	4.960	1.889	131	25.208	81.431	4.639
CASTELLON/CASTELLO	45.873	1.526	479	53	14.660	27.104	1.276
VALENCIA	270.122	8.381	2.858	296	125.805	116.239	12.414
COM. VALENCIANA	436.879	14.867	5.226	480	165.673	224.774	18.329
BADAJOS	42.406	1.349	510	46	14.492	22.446	2.211
CACERES	21.411	641	277	29	7.794	8.881	1.942
EXTREMADURA	63.817	1.990	787	75	22.286	31.327	4.153
A CORUÑA	85.634	2.501	864	89	31.862	38.383	5.567
LUGO	18.350	561	267	30	5.812	6.949	785
OURENSE	13.581	427	225	28	5.262	5.153	973
PONTEVEDRA	84.679	1.996	926	89	26.997	42.260	6.822
GALICIA	202.244	5.485	2.282	236	69.933	92.745	14.147
MADRID (COM. DE)	634.219	65.419	12.370	609	228.972	282.949	31.860
MURCIA (REGION DE)	138.334	5.064	1.206	230	61.068	64.793	3.224
NAVARRA (COM. FORAL)	47.247	1.512	519	33	15.242	23.386	4.765
ALAVA	31.964	811	284	18	9.528	17.065	3.512
GUIPUZCOA	54.625	1.365	589	35	14.797	30.116	6.417
VIZCAYA	108.323	3.273	1.198	79	44.678	46.034	10.916
PAIS VASCO	194.912	5.449	2.071	132	69.003	93.215	20.845
RIOJA (LA)	21.792	1.282	194	27	4.946	13.006	1.711
CEUTA	3.807	150	36	3	938	2.053	603
MELILLA	2.685	189	44	13	883	855	358
EXTRANJERO	783	42	1		415	249	36
TOTAL	3.884.681	206.696	52.546	3.902	1.318.143	1.960.367	244.348

18.5.1A CONTRATOS DE TRABAJO INICIALES EN EL SECTOR SERVICIOS SEGÚN TIPO DE CONTRATO POR COMUNIDADES AUTÓNOMAS Y PROVINCIAS. HOMBRES. AÑO (Continuación)

SEPTIEMBRE 2006

	TEMPORAL MINUSVALIDOS	TEMPORAL INSERCIÓN	RELEVO	JUBILACIÓN PARCIAL	SUSTITUCIÓN JUBILACIÓN 64 AÑOS	PRÁCTICAS	FORMACIÓN	OTROS CONTRATOS	
ALMERIA	58		34	49		9	290	526	104
CADIZ	113	4	97	139		16	369	1.240	405
CORDOBA	48	4	63	76		4	234	1.140	161
GRANADA	126	19	70	73		6	468	1.131	375
HUELVA	39		38	42		5	128	491	340
JAEN	49		39	38			162	696	203
MALAGA	191	3	117	138		2	501	1.225	252
SEVILLA	161	15	181	193		13	1.094	1.778	825
ANDALUCIA	785	45	639	748	55	3.246	8.227	2.665	
HUESCA	25		40	39		5	40	112	35
TERUEL	4		43	37		1	27	71	9
ZARAGOZA	156		295	316		38	475	271	255
ARAGON	185		378	392	44	542	454	299	
ASTURIAS (PRINCIPADO DE)	171	1	229	250	11	664	915	723	
BALEARS (ILLES)	137		106	118	6	199	460	450	
LAS PALMAS	155		73	68		9	300	608	310
STA. C. TENERIFE	110		86	90		30	219	403	114
CANARIAS	265		159	158	39	519	1.011	424	
CANTABRIA	51		100	112	18	262	366	68	
ALBACETE	33		19	49		12	137	365	355
CIUDAD REAL	48	35	33	22		2	179	514	56
CUENCA	20		11	15		2	36	113	6
GUADALAJARA	31		26	28		3	48	109	14
TOLEDO	41	1	54	47		14	137	290	300
CASTILLA-LA MANCHA	173	36	143	161	33	537	1.391	731	
AVILA	6		9	24		2	18	44	10
BURGOS	46		110	99		18	183	59	238
LEON	65		58	48		6	175	364	434
PALENCIA	13		24	33		10	55	55	140
SALAMANCA	26		31	37			137	373	475
SEGOVIA	10		22	24		11	28	56	13
SORIA	6		9	9		4	13	18	108
VALLADOLID	101		72	82		7	266	154	454
ZAMORA	10		10	7		2	50	174	831
CASTILLA Y LEON	283		345	363	60	925	1.297	2.703	
BARCELONA	725	28	794	824		24	2.381	3.248	1.653
GIRONA	115	2	95	96		10	80	497	91
LLEIDA	46		60	51		6	80	289	74
TARRAGONA	96	1	148	150		3	200	558	423
CATALUÑA	982	31	1.097	1.121	43	2.741	4.592	2.241	
ALICANTE/ALACANT	135	3	171	187		11	724	1.040	355
CASTELLON/CASTELLO	48		91	87		1	129	249	170
VALENCIA	290	6	312	313		5	1.260	1.288	655
COM. VALENCIANA	473	9	574	587	17	2.113	2.577	1.180	
BADAJOS	71	1	35	25		14	215	633	358
CACERES	17		33	43		10	104	352	1.288
EXTREMADURA	88	1	68	68	24	319	985	1.646	
A CORUÑA	102		135	178		8	962	815	4.168
LUGO	34		26	20			138	352	3.376
OURENSE	18		19	27		2	107	341	999
PONTEVEDRA	108	1	110	108		3	513	888	3.858
GALICIA	262	1	290	333	13	1.720	2.396	12.401	
MADRID (COM. DE)	744	18	1.113	1.427	117	5.282	2.324	1.015	
MURCIA (REGION DE)	262		82	75	5	583	1.099	643	
NAVARRA (COM. FORAL DE)	46	3	201	212	10	370	247	701	
ALAVA	28		86	104		4	178	36	310
GUIPUZCOA	131	1	227	300		3	418	130	96
VIZCAYA	107	8	341	424		7	855	228	175
PAIS VASCO	266	9	654	828	14	1.451	394	581	
RIOJA (LA)	23		54	74		3	105	98	269
CEUTA	5		2	2			3	12	
MELILLA	5		4	2		1	4	29	298
EXTRANJERO							4	21	15
TOTAL	5.206	154	6.238	7.031	513	21.589	28.895	29.053	

18.5.2A CONTRATOS DE TRABAJO INICIALES EN EL SECTOR SERVICIOS SEGÚN TIPO DE CONTRATO POR COMUNIDADES AUTÓNOMAS Y PROVINCIAS. MUJERES. AÑO

SEPTIEMBRE 2006

	TOTAL	INDEFINIDO ORDINARIO	INDEFINIDO FOMENTO EMPLEO	MINUSVÁLIDOS	OBRA O SERVICIO	EVENT. CIRCUNSP. PRODUCCIÓN	INTERINIDAD
ALMERIA	62.384	1.405	1.122	21	20.471	30.095	8.294
CADIZ	125.780	1.897	1.487	28	30.994	73.086	15.728
CORDOBA	53.542	966	852	23	16.025	27.012	7.259
GRANADA	76.010	1.123	1.358	34	21.099	40.743	9.248
HUELVA	49.489	636	721	19	19.415	21.987	5.268
JAEN	43.265	703	621	14	17.715	14.881	8.225
MALAGA	177.899	3.701	3.706	86	41.813	104.384	21.522
SEVILLA	197.424	3.424	3.164	39	64.946	99.033	22.850
ANDALUCIA	785.793	13.855	13.031	264	232.478	411.221	98.394
HUESCA	17.975	531	532	10	5.870	7.764	2.935
TERUEL	8.837	238	307	1	2.265	4.179	1.642
ZARAGOZA	103.054	2.693	2.496	45	26.376	54.289	15.446
ARAGON	129.866	3.462	3.335	56	34.511	66.232	20.023
ASTURIAS (PRINCIPADO)	101.234	2.000	2.983	108	26.350	45.462	21.206
BALEARS (ILLES)	139.004	5.410	4.784	77	23.445	88.559	15.151
LAS PALMAS	120.895	3.814	2.832	72	23.407	66.786	22.264
STA. C. TENERIFE	105.268	3.139	1.900	45	19.317	63.027	16.922
CANARIAS	226.163	6.953	4.732	117	42.724	129.813	39.186
CANTABRIA	62.630	938	1.642	28	11.321	36.278	11.631
ALBACETE	27.975	644	571	19	8.472	13.174	4.409
CIUDAD REAL	28.485	635	605	16	9.708	12.108	4.630
CUENCA	11.730	436	340	9	4.489	4.366	1.932
GUADALAJARA	30.469	561	491	16	9.524	16.312	3.353
TOLEDO	44.738	1.052	1.203	29	13.771	21.818	5.701
CASTILLA-LA MANCHA	143.397	3.328	3.210	89	45.964	67.778	20.025
AVILA	15.146	318	507	3	3.539	8.322	2.349
BURGOS	36.081	808	1.139	22	7.149	18.126	7.300
LEON	34.925	979	1.147	18	8.730	17.353	5.977
PALENCIA	16.247	249	339	2	3.956	6.741	3.941
SALAMANCA	31.009	674	874	13	10.068	12.943	4.936
SEGOVIA	13.601	297	365	6	2.365	7.286	3.145
SORIA	9.037	184	241	1	1.826	4.226	1.893
VALLADOLID	55.369	1.125	1.176	18	18.354	23.516	10.257
ZAMORA	16.758	405	483	2	3.303	6.623	2.015
CASTILLA Y LEON	228.173	5.039	6.271	85	59.290	105.136	41.813
BARCELONA	665.017	29.546	23.530	434	182.669	293.481	126.395
GIRONA	78.002	4.338	3.325	47	15.440	45.788	8.360
LLEIDA	38.139	1.678	1.152	29	11.732	18.025	5.066
TARRAGONA	77.179	3.991	3.116	33	19.533	39.994	9.412
CATALUÑA	858.337	39.553	31.123	543	229.374	397.288	149.233
ALICANTE/ALACANT	141.308	4.447	4.498	78	27.988	87.965	13.512
CASTELLON/CASTELLO	51.918	1.599	1.467	38	12.797	30.135	4.690
VALENCIA	271.256	6.585	6.536	161	83.384	137.299	33.354
COM. VALENCIANA	464.482	12.631	12.501	277	124.169	255.399	51.556
BADAJOS	50.850	891	1.168	27	16.792	24.238	6.237
CACERES	30.234	439	817	9	10.865	9.818	5.576
EXTREMADURA	81.084	1.330	1.985	36	27.657	34.056	11.813
A CORUÑA	103.362	1.633	2.197	71	32.687	46.967	16.147
LUGO	30.200	407	760	13	6.161	8.736	3.603
OURENSE	18.119	327	741	10	5.127	7.445	3.699
PONTEVEDRA	92.166	1.243	2.361	70	27.490	43.210	15.111
GALICIA	243.847	3.610	6.059	164	71.465	106.358	38.560
MADRID (COM. DE)	777.413	41.680	31.992	449	253.213	346.249	92.054
MURCIA (REGION DE)	131.135	5.586	3.295	138	36.389	73.046	10.012
NAVARRA (COM. FORAL)	72.909	1.425	1.486	28	15.448	31.536	21.046
ALAVA	40.377	641	810	11	9.842	19.057	9.482
GUIPUZCOA	86.866	1.219	1.309	24	20.914	38.672	23.620
VIZCAYA	146.699	2.439	2.982	36	40.161	54.265	44.661
PAIS VASCO	273.942	4.299	5.101	71	70.917	111.994	77.763
RIOJA (LA)	28.049	964	859	10	5.380	14.998	5.426
CEUTA	5.524	90	125	1	875	2.420	1.957
MELILLA	5.721	146	126	7	1.423	905	1.089
EXTRANJERO	743	33	5		273	309	104
TOTAL	4.759.446	152.332	134.645	2.548	1.312.666	2.325.037	728.042

18.5.2A CONTRATOS DE TRABAJO INICIALES EN EL SECTOR SERVICIOS SEGÚN TIPO DE CONTRATO POR COMUNIDADES AUTÓNOMAS Y PROVINCIAS. MUJERES. AÑO (Continuación)

SEPTIEMBRE 2006

	TEMPORAL MINUSVALIDOS	TEMPORAL INSERCIÓN	RELEVO	JUBILACIÓN PARCIAL	SUSTITUCIÓN JUBILACIÓN 64 AÑOS	PRÁCTICAS	FORMACIÓN	OTROS CONTRATOS	
ALMERIA	27	5	41	9		1	343	518	32
CADIZ	53	29	36	20		10	708	1.456	248
CORDOBA	22	10	35	16		3	262	917	140
GRANADA	70	32	30	24		3	621	1.329	296
HUELVA	16	3	8	7		5	150	444	810
JAEN	26	1	14	7		2	197	686	173
MALAGA	104	6	67	42		6	740	1.498	224
SEVILLA	106	32	106	51		12	1.308	1.746	607
ANDALUCIA	424	118	337	176	42	4.329	8.594	2.530	
HUESCA	11		32	22		4	68	110	86
TERUEL	2		25	16			42	93	27
ZARAGOZA	87		250	139		26	593	309	305
ARAGON	100		307	177	30	703	512	418	
ASTURIAS (PRINCIPADO DE)	89		154	108	16	845	963	950	
BALARS (ILLES)	85		121	48	7	373	424	520	
LAS PALMAS	106		44	26		5	522	654	363
STA. C. TENERIFE	58		53	36		20	411	242	98
CANARIAS	164		97	62	25	933	896	461	
CANTABRIA	31		55	36	9	333	268	60	
ALBACETE	14		24	7		1	144	290	206
CIUDAD REAL	12	89	8	2			191	438	43
CUENCA	4		8	2			36	84	24
GUADALAJARA	19		12	2		3	59	72	45
TOLEDO	14		30	7		13	176	281	643
CASTILLA-LA MANCHA	63	89	82	20	17	606	1.165	961	
AVILA	1		6	2			27	61	11
BURGOS	9		54	33		7	277	115	1.042
LEON	33		26	19		2	200	316	125
PALENCIA	8		31	20		5	84	72	799
SALAMANCA	12		21	10			213	423	822
SEGOVIA	5		12	5		2	35	65	13
SORIA	1		8	4		4	9	19	621
VALLADOLID	61	2	67	42		6	272	246	227
ZAMORA	8		7	7		1	58	155	3.691
CASTILLA Y LEON	138	2	232	142	27	1.175	1.472	7.351	
BARCELONA	444	7	746	563		14	3.285	1.412	2.491
GIRONA	42		82	54		2	176	211	137
LLEIDA	36		27	23		3	124	108	136
TARRAGONA	46	2	107	59			359	265	262
CATALUÑA	568	9	962	699	19	3.944	1.996	3.026	
ALICANTE/ALACANT	81	2	108	62		5	1.086	1.192	284
CASTELLON/CASTELLO	26	7	34	16		1	226	208	674
VALENCIA	158	14	183	89		7	1.923	1.169	394
COM. VALENCIANA	265	23	325	167	13	3.235	2.569	1.352	
BADAJOS	33		13	7		3	253	1.001	187
CACERES	9		30	13		4	109	494	2.051
EXTREMADURA	42		43	20	7	362	1.495	2.238	
A CORUÑA	56		70	27		12	1.213	1.100	1.182
LUGO	18		10	9		1	206	497	9.779
OURENSE	11		12	7		1	153	481	105
PONTEVEDRA	43		84	45			726	1.298	485
GALICIA	128		176	88	14	2.298	3.376	11.551	
MADRID (COM. DE)	457	36	904	598	102	6.014	2.498	1.167	
MURCIA (REGION DE)	119		36	15	2	872	854	771	
NAVARRA (COM. FORAL DE)	43	2	176	112	5	532	177	893	
ALAVA	16		88	59		2	201	72	96
GUIPUZCOA	69		200	154		5	508	113	59
VIZCAYA	59	17	241	214		14	1.031	312	267
PAIS VASCO	144	17	529	427	21	1.740	497	422	
RIOJA (LA)	12		60	40		2	124	104	70
CEUTA	5		1				11	39	
MELILLA	7		1			3	10	48	1.956
EXTRANJERO							8	3	8
TOTAL	2.884	296	4.598	2.935	361	28.447	27.950	36.705	

19.1A TOTAL CONTRATOS DE TRABAJO INICIALES SEGÚN GRUPO PRINCIPAL DE OCUPACIÓN DEL PUESTO POR COMUNIDADES AUTÓNOMAS Y PROVINCIAS. AMBOS SEXOS. AÑO

SEPTIEMBRE 2006

	TOTAL	A. DIR.ADM. PUB.Y EMP ≥10 AS.	B. GER. EMPR. >10 ASAL.	C. GER. EMP. SIN ASAL.	D. TIT.SEG.Y TER.CICLO UNIV.	E. TIT.PRIMER CICLO UNIV.	F. TEC.Y PROF. DE APOYO	G. EMPL. DE TIPO ADM.	H. TRAB.SERV. REST.Y PERS.	J. TR.SER. PROT. Y SEG.
ALMERIA	220.760	270	153	9	3.093	3.258	8.129	13.201	22.578	1.185
CADIZ	403.776	522	112	31	6.547	4.993	17.273	27.394	49.144	4.796
CORDOBA	322.016	303	174	20	4.688	2.767	9.436	13.938	20.704	1.164
GRANADA	289.313	503	154	8	7.632	3.255	14.435	15.089	27.032	1.403
HUELVA	246.718	275	79	10	2.944	2.352	7.655	10.720	16.695	1.145
JAEN	237.625	183	101	23	2.946	2.146	6.034	9.883	13.335	1.014
MALAGA	514.169	1.088	265	15	11.318	6.166	27.405	39.386	69.976	4.493
SEVILLA	744.053	1.097	218	18	16.452	8.208	32.741	58.111	56.882	3.891
ANDALUCIA	2.978.430	4.241	1.256	134	55.620	33.145	123.108	187.722	276.346	19.091
HUESCA	50.935	124	44	2	1.485	513	3.452	3.415	7.189	290
TERUEL	25.265	45	24	5	692	258	1.123	2.349	3.872	124
ZARAGOZA	264.345	889	177	19	8.450	3.878	16.862	21.592	29.886	1.273
ARAGON	340.545	1.058	245	26	10.627	4.649	21.437	27.356	40.947	1.687
ASTURIAS (PRINCIPADO DE)	223.178	443	204	23	9.014	4.773	14.650	20.529	38.827	2.229
BALEARS (ILLES)	320.941	1.171	179	47	7.573	5.649	19.097	33.579	74.032	2.253
LAS PALMAS	291.819	814	97	14	5.244	3.687	16.879	25.432	46.359	2.059
STA. C. TENERIFE	246.389	685	142	35	4.260	3.722	13.902	23.237	37.328	2.371
CANARIAS	538.208	1.499	239	49	9.504	7.409	30.781	48.669	83.687	4.430
CANTABRIA	140.206	182	59	6	2.702	2.095	8.283	10.991	26.853	1.284
ALBACETE	88.562	331	60	3	2.282	980	5.079	6.270	12.240	974
CIUDAD REAL	108.231	193	46	4	2.564	1.697	5.040	6.893	10.638	946
CUENCA	40.234	49	30	2	969	516	1.821	2.510	4.146	945
GUADALAJARA	77.799	127	25	18	1.160	624	3.881	7.333	5.262	504
TOLEDO	138.942	301	86	18	2.653	1.549	7.006	8.078	17.457	1.183
CASTILLA-LA MANCHA	453.768	1.001	247	45	9.628	5.366	22.827	31.084	49.743	4.552
AVILA	33.740	31	19		824	535	1.765	2.353	3.763	219
BURGOS	87.934	157	32	1	2.670	1.567	5.270	6.773	10.764	464
LEON	86.132	104	64	1	2.439	1.547	4.415	8.083	14.748	743
PALENCIA	35.767	55	45	5	873	746	1.747	2.850	5.134	224
SALAMANCA	69.573	206	43		2.944	1.141	4.652	7.035	15.503	543
SEGOVIA	32.537	49	35	2	740	495	2.121	2.437	4.621	275
SORIA	20.716	32	9		659	516	1.724	1.480	3.256	115
VALLADOLID	134.635	661	121	13	7.087	2.028	9.942	12.510	18.949	887
ZAMORA	37.202	31	25	1	2.246	2.674	1.902	2.408	4.839	175
CASTILLA Y LEON	538.236	1.326	393	23	20.482	11.249	33.538	45.929	81.577	3.645
BARCELONA	1.476.855	7.214	790	130	52.133	50.095	133.504	168.615	199.976	7.430
GIRONA	184.441	417	88	21	2.884	2.747	14.047	16.448	31.284	1.363
LLEIDA	113.978	270	56	4	3.156	1.525	6.613	8.560	11.824	546
TARRAGONA	202.507	404	82	6	4.586	3.637	13.613	15.798	31.345	1.574
CATALUÑA	1.977.781	8.305	1.016	161	62.759	58.004	167.777	209.421	274.429	10.913
ALICANTE/ALACANT	421.851	1.762	160	16	6.653	4.028	23.777	34.367	62.801	3.638
CASTELLON/CASTELLO	151.862	344	94	6	2.937	1.551	8.756	11.494	21.699	1.304
VALENCIA	723.567	1.900	258	42	19.859	11.970	46.525	67.101	84.531	4.365
COM. VALENCIANA	1.297.280	4.006	512	64	29.449	17.549	79.058	112.962	169.031	9.307
BADAJOS	239.906	274	147	6	5.452	2.938	6.386	12.638	14.968	1.259
CACERES	111.036	91	54	4	2.776	2.641	4.674	8.028	11.176	1.504
EXTREMADURA	350.942	365	201	10	8.228	5.579	11.060	20.666	26.144	2.763
A CORUÑA	255.969	653	102	7	15.084	5.724	21.528	24.531	34.688	2.482
LUGO	62.243	88	112	2	5.049	4.221	3.855	5.193	12.037	835
OURENSE	45.818	59	29	1	2.390	1.277	2.547	4.275	6.345	888
PONTEVEDRA	241.362	439	116	3	12.088	3.055	14.812	20.029	32.496	1.985
GALICIA	605.392	1.239	359	13	34.611	14.277	42.742	54.028	85.566	6.190
MADRID (COM. DE)	1.753.605	9.814	767	72	88.866	36.344	139.721	276.735	210.115	16.120
MURCIA (REGION DE)	533.664	685	356	17	7.825	5.349	19.989	27.014	55.321	2.363
NAVARRA (COM. FORAL DE)	168.662	394	82	10	4.785	3.220	9.689	11.111	21.826	1.462
ALAVA	94.497	205	31	5	2.785	1.274	7.103	7.653	11.660	503
GUIPUZCOA	174.608	396	142	26	9.156	3.896	14.078	18.452	26.057	1.427
VIZCAYA	318.284	1.220	179	11	11.605	5.689	23.377	29.056	54.876	2.465
PAIS VASCO	587.389	1.821	352	42	23.546	10.859	44.558	55.161	92.593	4.395
RIOJA (LA)	77.574	138	34	3	2.039	1.056	4.007	5.486	10.095	422
CEUTA	10.977	19	2		697	1.020	559	1.302	2.025	123
MELILLA	10.941	7	2		345	1.178	720	852	2.077	113
EXTRANJERO	2.995	8			308	71	292	161	284	3
TOTAL	12.910.714	37.722	6.505	745	388.608	228.841	793.893	1.180.758	1.621.518	93.345

19.1A TOTAL CONTRATOS DE TRABAJO INICIALES SEGÚN GRUPO PRINCIPAL DE OCUPACIÓN DEL PUESTO POR COMUNIDADES AUTÓNOMAS Y PROVINCIAS. AMBOS SEXOS. AÑO (Continuación)

SEPTIEMBRE 2006

	K. DEP. COMER. Y ASIMIL.	L. TR. C. AGR. Y PESCA	M. TR. C. CONST. EXC. MAQ	N. TR. C. IND. Y ASIMIL.	P. TR. C. AR. GR. TEX, ETC.	Q. OP. MAQ. FIJ. MONT. Y ENS.	R. COND. Y OP. MAQ. MOVIL	S. TR. N/C SER. EXC. TTES.	T. PEONES	U. FUERZAS ARMADAS
ALMERIA	8.691	6.568	29.482	2.955	936	3.147	11.190	19.218	86.581	116
CADIZ	22.477	32.473	70.677	14.267	5.715	5.955	17.320	47.990	75.795	295
CORDOBA	9.175	63.331	38.877	4.252	3.650	3.656	10.836	15.907	118.997	141
GRANADA	11.692	37.653	39.874	3.556	1.742	2.614	12.402	29.421	80.691	157
HUELVA	7.463	41.612	28.534	5.387	2.480	4.097	6.922	20.792	87.548	8
JAEN	6.499	65.537	31.171	2.698	2.262	5.355	9.132	12.400	66.894	12
MALAGA	32.843	28.388	87.873	6.680	4.305	4.462	18.056	72.390	98.670	390
SEVILLA	41.254	15.016	114.180	16.189	7.598	11.217	24.511	62.447	273.087	936
ANDALUCIA	140.094	290.578	440.668	55.984	28.688	40.503	110.369	280.565	888.263	2.055
HUESCA	2.225	637	5.095	1.109	328	922	2.574	5.790	15.736	5
TERUEL	1.108	911	2.704	677	389	671	1.643	1.842	6.827	1
ZARAGOZA	16.195	1.383	19.184	8.129	2.322	9.377	9.312	27.446	86.266	1.705
ARAGON	19.528	2.931	26.983	9.915	3.039	10.970	13.529	35.078	108.829	1.711
ASTURIAS (PRINCIPADO DE)	16.873	1.547	18.405	11.689	2.901	5.044	10.591	29.221	35.940	275
BALEAR (ILLES)	23.579	1.896	37.776	5.318	2.053	2.358	13.565	52.785	37.825	206
LAS PALMAS	25.466	1.488	36.024	4.561	1.506	2.202	15.151	58.841	45.892	103
STA. C. TENERIFE	20.197	1.468	31.560	3.522	1.923	1.686	9.673	49.653	40.968	57
CANARIAS	45.663	2.956	67.584	8.083	3.429	3.888	24.824	108.494	86.860	160
CANTABRIA	10.594	1.105	13.748	4.028	1.659	2.656	5.082	15.742	33.111	26
ALBACETE	3.620	2.257	12.459	1.937	1.515	3.427	4.445	6.476	24.199	8
CIUDAD REAL	4.232	2.479	24.032	3.217	2.054	3.421	4.639	8.090	28.039	7
CUENCA	1.354	2.330	5.113	736	341	423	2.780	3.376	12.772	21
GUADALAJARA	1.797	413	7.712	1.297	776	3.667	3.511	4.654	33.652	1.386
TOLEDO	4.504	2.078	22.752	2.604	2.721	4.515	6.851	13.625	38.428	2.533
CASTILLA-LA MANCHA	15.507	9.557	72.068	9.791	7.407	15.453	22.226	36.221	137.090	3.955
AVILA	1.605	437	3.649	420	984	284	1.423	3.984	11.204	241
BURGOS	4.421	945	7.584	2.355	577	2.988	3.571	9.331	27.610	854
LEON	5.938	761	8.494	4.166	833	2.135	4.878	9.764	16.999	20
PALENCIA	1.593	172	2.587	1.212	280	1.308	2.117	3.888	10.919	12
SALAMANCA	4.124	507	6.120	1.268	2.630	696	2.832	8.450	10.867	12
SEGOVIA	1.451	470	2.831	365	414	743	1.299	3.702	10.469	18
SORIA	852	220	1.157	165	324	282	900	1.726	7.293	6
VALLADOLID	8.324	1.852	12.887	3.260	1.027	2.744	5.115	17.984	29.158	86
ZAMORA	1.656	898	3.487	647	2.058	600	1.580	2.983	8.986	6
CASTILLA Y LEON	29.964	6.262	48.796	13.858	9.127	11.780	23.715	61.812	133.505	1.255
BARCELONA	96.696	5.649	74.621	26.884	10.744	44.941	41.830	171.259	377.433	6.911
GIRONA	17.725	1.082	13.435	3.317	4.046	3.698	6.355	20.795	44.638	51
LLEIDA	4.585	3.672	8.853	2.716	1.224	2.815	4.553	8.229	44.166	611
TARRAGONA	13.093	2.218	20.662	7.814	1.816	3.804	7.801	20.142	53.954	158
CATALUÑA	132.099	12.621	117.571	40.731	17.830	55.258	60.539	220.425	520.191	7.731
ALICANTE/ALACANT	31.519	5.206	66.413	7.220	14.849	20.155	16.389	43.428	79.388	82
CASTELLON/CASTELLO	8.041	2.980	20.206	3.177	3.829	6.569	6.444	14.600	37.727	104
VALENCIA	44.250	8.902	75.930	14.167	11.215	23.849	84.860	65.265	155.864	2.714
COM. VALENCIANA	83.810	17.088	162.549	24.564	29.893	50.573	107.693	123.293	272.979	2.900
BADAJOS	6.565	74.385	19.511	3.359	2.242	1.729	7.705	12.608	67.587	147
CACERES	3.239	19.894	9.407	1.171	1.272	992	3.879	7.822	32.408	4
EXTREMADURA	9.804	94.279	28.918	4.530	3.514	2.721	11.584	20.430	99.995	151
A CORUÑA	17.908	3.196	23.471	10.732	8.365	12.814	11.157	20.909	41.102	1.516
LUGO	3.325	1.799	5.061	1.482	1.016	966	4.085	4.812	8.292	13
OURENSE	3.948	585	4.497	1.379	511	2.248	2.713	3.400	8.722	4
PONTEVEDRA	15.167	4.716	19.625	8.507	9.591	6.795	12.350	16.502	63.036	50
GALICIA	40.348	10.296	52.654	22.100	19.483	22.823	30.305	45.623	121.152	1.583
MADRID (COM. DE)	138.511	9.639	169.391	30.372	13.089	25.860	53.747	213.320	309.760	11.362
MURCIA (REGION DE)	22.729	20.724	68.954	10.721	14.152	6.468	18.047	30.291	222.634	25
NAVARRA (COM. FORAL DE)	10.001	555	11.006	3.370	1.943	7.810	5.110	21.276	54.133	879
ALAVA	6.007	533	5.146	2.537	440	6.258	2.838	10.435	29.060	24
GUIPUZCOA	11.865	808	7.331	4.100	1.189	7.776	4.880	20.328	42.381	320
VIZCAYA	22.325	1.675	16.106	11.232	3.611	17.498	8.368	43.654	63.417	1.920
PAIS VASCO	40.197	3.016	28.583	17.869	5.240	31.532	16.086	74.417	134.858	2.264
RIOJA (LA)	4.659	2.623	6.563	940	869	2.835	2.318	6.419	27.062	6
CEUTA	632	35	1.057	124	50	66	465	1.445	1.355	1
MELILLA	426	20	1.372	183	49	45	246	1.919	1.387	1
EXTRANJERO	90	38	540	299	21	66	121	109	578	6
TOTAL	785.108	487.766	1.375.186	274.469	164.436	298.709	530.162	1.378.885	3.227.507	36.551

19.1.1A TOTAL CONTRATOS DE TRABAJO INICIALES SEGÚN GRUPO PRINCIPAL DE OCUPACIÓN DEL PUESTO POR COMUNIDADES AUTÓNOMAS Y PROVINCIAS. HOMBRES. AÑO

SEPTIEMBRE 2006

	TOTAL	A. DIR. ADM. PUB. Y EMP ≥10 AS.	B. GER. EMPR. >10 ASAL.	C. GER. EMP. SIN ASAL.	D. TIT. SEG. Y TER. CICLO UNIV.	E. TIT. PRIMER CICLO UNIV.	F. TEC. Y PROF. DE APOYO	G. EMPL. DE TIPO ADM.	H. TRAB. SERV. REST. Y PERS.	J. TR. SER. PROT. Y SEG.
ALMERIA	136.663	182	111	7	1.528	868	4.020	3.899	7.592	926
CADIZ	243.701	356	82	30	3.249	1.738	8.989	8.297	17.398	3.756
CORDOBA	179.279	197	120	19	2.419	1.085	4.690	4.382	7.684	949
GRANADA	162.111	360	110	7	3.688	1.255	8.111	4.416	9.296	1.152
HUELVA	128.868	147	56	10	1.472	951	3.912	3.221	5.753	910
JAEN	148.808	122	75	20	1.399	771	3.473	3.079	4.392	826
MALAGA	293.653	694	183	11	5.529	2.349	12.073	10.877	29.134	3.562
SEVILLA	424.545	711	161	18	8.241	3.697	17.586	16.722	20.173	3.061
ANDALUCIA	1.717.628	2.769	898	122	27.525	12.714	62.854	54.893	101.422	15.142
HUESCA	29.884	76	31	1	690	182	1.788	680	2.324	201
TERUEL	14.547	21	17	4	326	101	490	497	1.010	71
ZARAGOZA	145.502	651	118	19	4.507	1.538	8.406	5.076	8.207	897
ARAGON	189.933	748	166	24	5.523	1.821	10.684	6.253	11.541	1.169
ASTURIAS (PRINCIPADO DE)	116.313	282	116	17	4.787	1.544	7.034	4.492	10.251	1.689
BALEARS (ILLES)	175.860	816	108	47	3.478	1.656	9.123	10.598	34.159	1.640
LAS PALMAS	164.614	559	65	14	2.490	1.316	8.596	7.902	22.475	1.598
STA. C. TENERIFE	135.216	391	89	32	1.830	1.166	6.874	7.086	15.085	2.031
CANARIAS	299.830	950	154	46	4.320	2.482	15.470	14.988	37.560	3.629
CANTABRIA	72.472	142	40	6	1.176	638	3.982	2.617	7.525	925
ALBACETE	53.179	68	47	3	1.137	350	2.493	1.567	3.638	832
CIUDAD REAL	68.259	115	28	4	1.302	631	2.285	1.978	2.686	749
CUENCA	24.977	35	22	1	495	132	710	647	1.167	798
GUADALAJARA	45.224	98	17	18	578	205	2.109	2.305	1.275	376
TOLEDO	81.123	204	53	6	1.199	467	2.881	1.924	6.526	811
CASTILLA-LA MANCHA	272.762	520	167	32	4.711	1.785	10.478	8.421	15.292	3.566
AVILA	17.401	21	15		375	177	849	636	1.051	136
BURGOS	45.973	119	22	1	1.233	538	2.109	1.293	1.962	318
LEON	47.724	68	53		1.321	595	2.191	1.779	4.265	573
PALENCIA	17.552	36	34	5	380	185	696	536	1.094	156
SALAMANCA	36.871	121	32		1.144	339	2.654	2.081	6.310	435
SEGOVIA	17.112	34	25	1	340	142	928	678	1.328	188
SORIA	10.725	20	7		308	90	969	449	895	73
VALLADOLID	73.904	317	79	7	3.776	730	5.393	2.998	6.427	604
ZAMORA	18.763	22	16		660	450	896	526	1.106	114
CASTILLA Y LEON	286.025	758	283	14	9.537	3.246	16.685	10.976	24.438	2.597
BARCELONA	760.612	4.693	532	103	26.148	12.491	56.443	48.419	80.500	5.733
GIRONA	99.800	282	63	16	1.259	696	5.477	3.753	13.600	921
LLEIDA	70.127	168	33	4	1.721	406	3.090	1.924	3.665	346
TARRAGONA	116.313	283	58	6	2.207	920	5.822	3.678	12.438	1.167
CATALUÑA	1.046.852	5.426	686	129	31.335	14.513	70.832	57.774	110.203	8.167
ALICANTE/ALACANT	250.630	1.098	112	13	3.113	1.471	12.280	10.340	23.900	2.849
CASTELLON/CASTELLO	91.266	249	69	6	1.435	511	4.184	3.036	8.043	951
VALENCIA	420.126	1.282	174	40	9.620	3.634	22.416	17.816	28.801	3.306
COM. VALENCIANA	762.022	2.629	355	59	14.168	5.616	38.880	31.192	60.744	7.106
BADAJOS	145.110	150	94	6	2.425	974	3.107	3.742	4.146	949
CACERES	59.670	50	34	4	1.086	673	2.508	2.411	3.082	1.227
EXTREMADURA	204.780	200	128	10	3.511	1.647	5.615	6.153	7.228	2.176
A CORUÑA	136.114	418	74	6	8.854	1.433	12.103	6.641	9.367	2.016
LUGO	30.555	56	67	1	3.170	444	1.808	1.033	2.301	602
OURENSE	24.822	33	16		1.579	373	1.212	1.097	1.691	763
PONTEVEDRA	134.698	297	72	1	7.226	1.039	7.593	5.597	10.056	1.505
GALICIA	326.189	804	229	8	20.829	3.289	22.716	14.368	23.415	4.886
MADRID (COM. DE)	933.022	6.312	518	52	45.476	14.858	70.310	85.304	82.887	12.297
MURCIA (REGION DE)	348.604	473	259	17	4.034	2.305	10.726	7.631	20.509	1.777
NAVARRA (COM. FORAL DE)	84.575	282	58	8	2.263	693	4.438	2.655	3.524	1.002
ALAVA	50.716	156	19	4	1.152	408	3.265	1.685	2.302	349
GUIPUZCOA	80.491	245	97	23	4.080	1.000	6.263	4.757	4.862	1.033
VIZCAYA	160.904	702	115	10	5.300	1.807	10.953	7.677	15.490	1.980
PAIS VASCO	292.111	1.103	231	37	10.532	3.215	20.481	14.119	22.654	3.362
RIOJA (LA)	44.069	94	23	3	1.141	288	1.843	1.280	2.592	299
CEUTA	5.311	6	2		371	140	210	330	609	95
MELILLA	5.105	4	2		146	262	291	173	559	92
EXTRANJERO	2.179	5			194	37	150	40	127	3
TOTAL	7.185.642	24.323	4.423	631	195.057	72.749	382.802	334.257	577.239	71.619

19.1.1A TOTAL CONTRATOS DE TRABAJO INICIALES SEGÚN GRUPO PRINCIPAL DE OCUPACIÓN DEL PUESTO POR COMUNIDADES AUTÓNOMAS Y PROVINCIAS. HOMBRES. AÑO (Continuación)

SEPTIEMBRE 2006

	K. DEP. COMER. Y ASIMIL.	L. TR. C. AGR. Y PESCA	M. TR. C. CONST. EXC. MAQ	N. TR. C. IND. Y ASIMIL.	P. TR. C. AR. GR. TEX, ETC.	Q. OP. MAQ. FIJ. MONT. Y ENS.	R. COND. Y OP. MAQ. MOVIL	S. TR. N/C SER. EXC. TTES.	T. PEONES	U. FUERZAS ARMADAS
ALMERIA	2.063	2.089	28.908	2.883	395	1.806	10.742	6.133	62.430	81
CADIZ	4.936	17.625	69.519	12.912	3.741	5.090	16.529	14.436	54.846	172
CORDOBA	2.135	31.574	37.323	4.142	1.748	2.466	10.616	3.865	63.804	61
GRANADA	3.212	15.977	38.396	3.450	806	1.939	11.948	11.528	46.378	82
HUELVA	1.729	16.874	27.943	5.335	1.467	3.420	6.752	5.127	43.786	3
JAEN	1.675	38.407	30.185	2.623	1.390	2.976	8.986	3.692	44.715	2
MALAGA	7.351	12.739	86.230	6.440	2.149	3.140	17.463	21.200	72.371	158
SEVILLA	9.052	7.759	111.309	15.891	3.095	8.651	23.775	19.131	154.859	653
ANDALUCIA	32.153	143.044	429.813	53.676	14.791	29.488	106.811	85.112	543.189	1.212
HUESCA	458	560	4.988	1.084	209	627	2.397	1.266	12.317	5
TERUEL	228	759	2.579	651	179	392	1.593	270	5.359	
ZARAGOZA	2.957	1.003	18.728	7.731	1.171	5.984	8.811	7.093	61.490	1.115
ARAGON	3.643	2.322	26.295	9.466	1.559	7.003	12.801	8.629	79.166	1.120
ASTURIAS (PRINCIPADO DE)	2.696	1.375	17.882	11.503	1.607	4.539	9.770	7.120	29.417	192
BALEARS (ILLES)	4.887	1.717	37.010	5.094	1.282	1.923	12.939	15.069	34.164	150
LAS PALMAS	5.412	1.210	35.404	4.444	862	1.851	14.455	16.578	39.316	67
STA. C. TENERIFE	4.246	1.189	31.028	3.450	1.355	1.497	8.965	12.737	36.117	48
CANARIAS	9.658	2.399	66.432	7.894	2.217	3.348	23.420	29.315	75.433	115
CANTABRIA	1.453	912	13.566	3.908	440	2.396	4.820	3.472	24.454	
ALBACETE	793	1.426	12.114	1.888	877	1.823	4.302	1.865	17.948	8
CIUDAD REAL	989	1.770	23.474	3.128	881	1.917	4.500	1.944	19.874	4
CUENCA	376	1.516	5.009	726	200	255	2.721	622	9.528	17
GUADALAJARA	470	309	7.565	1.267	693	2.271	3.191	1.270	20.631	576
TOLEDO	1.230	1.538	22.225	2.517	1.699	1.895	6.452	2.733	25.120	1.643
CASTILLA-LA MANCHA	3.858	6.559	70.387	9.526	4.350	8.161	21.166	8.434	93.101	2.248
AVILA	338	325	3.552	414	347	195	1.372	542	6.822	234
BURGOS	659	672	7.420	2.109	329	2.035	3.361	2.383	18.999	411
LEON	1.091	440	8.286	4.026	426	1.600	4.681	2.315	14.005	9
PALENCIA	250	131	2.552	1.061	161	736	2.019	751	6.768	1
SALAMANCA	975	430	5.936	832	1.835	550	2.540	1.711	8.942	4
SEGOVIA	367	387	2.745	358	275	535	1.268	526	6.969	18
SORIA	179	204	1.108	162	208	210	854	266	4.720	3
VALLADOLID	1.406	1.076	12.662	3.029	582	1.988	4.934	5.119	22.739	38
ZAMORA	460	724	3.409	608	451	383	1.531	636	6.766	5
CASTILLA Y LEON	5.725	4.389	47.670	12.599	4.614	8.232	22.560	14.249	96.730	723
BARCELONA	24.042	3.884	72.649	25.333	6.008	26.626	39.149	58.327	265.871	3.661
GIRONA	4.419	988	13.184	3.144	2.320	2.540	6.002	7.017	34.095	24
LLEIDA	1.104	2.324	8.618	2.440	651	1.591	4.338	1.981	35.437	286
TARRAGONA	3.088	1.789	20.242	7.429	1.199	2.648	7.452	6.110	39.686	91
CATALUÑA	32.653	8.985	114.693	38.346	10.178	33.405	56.941	73.435	375.089	4.062
ALICANTE/ALACANT	7.082	3.074	65.367	7.074	8.259	10.590	15.793	13.775	64.398	42
CASTELLON/CASTELLO	1.462	2.177	19.746	3.099	2.373	4.373	6.223	3.999	29.246	84
VALENCIA	9.160	5.832	74.570	13.723	5.943	15.711	74.321	18.988	113.613	1.176
COM. VALENCIANA	17.704	11.083	159.683	23.896	16.575	30.674	96.337	36.762	207.257	1.302
BADAJOS	1.649	43.576	18.717	3.280	1.377	1.404	7.568	3.631	48.234	81
CACERES	900	9.584	9.074	1.143	858	525	3.708	2.088	20.712	3
EXTREMADURA	2.549	53.160	27.791	4.423	2.235	1.929	11.276	5.719	68.946	84
A CORUÑA	2.664	2.639	22.978	10.517	1.367	4.285	10.331	5.043	34.253	1.125
LUGO	578	1.649	4.900	1.453	432	691	3.874	746	6.748	2
OURENSE	614	349	4.356	1.291	231	1.312	2.539	646	6.716	4
PONTEVEDRA	2.600	3.392	18.986	8.162	1.614	4.239	11.377	4.273	46.662	7
GALICIA	6.456	8.029	51.220	21.423	3.644	10.527	28.121	10.708	94.379	1.138
MADRID (COM. DE)	39.609	6.660	165.717	29.089	8.056	19.380	50.617	62.922	226.118	6.840
MURCIA (REGION DE)	5.005	14.480	67.464	10.352	5.528	4.864	17.374	10.270	165.520	16
NAVARRA (COM. FORAL DE)	1.705	415	10.802	3.156	979	4.466	4.650	5.772	37.305	402
ALAVA	899	370	5.023	2.421	271	5.410	2.607	2.561	21.797	17
GUIPUZCOA	1.661	646	7.120	3.807	584	5.658	4.567	5.456	28.372	260
VIZCAYA	3.190	1.558	15.817	10.767	1.500	14.301	7.740	10.584	50.440	973
PAIS VASCO	5.750	2.574	27.960	16.995	2.355	25.369	14.914	18.601	100.609	1.250
RIOJA (LA)	834	2.115	6.428	914	464	1.593	2.239	1.624	20.293	2
CEUTA	227	27	1.035	119	27	41	459	365	1.248	
MELILLA	144	15	1.354	181	41	42	237	346	1.216	
EXTRANJERO	22	35	533	293	13	65	118	40	501	3
TOTAL	176.731	270.295	1.343.735	262.853	80.955	197.445	497.570	397.964	2.274.135	20.859

19.1.2A TOTAL CONTRATOS DE TRABAJO INICIALES SEGÚN GRUPO PRINCIPAL DE OCUPACIÓN DEL PUESTO POR COMUNIDADES AUTÓNOMAS Y PROVINCIAS. MUJERES. AÑO

SEPTIEMBRE 2006

	TOTAL	A. DIR.ADM. PUB.Y EMP ≥10 AS.	B. GER. EMPR. >10 ASAL.	C. GER. EMP. SIN ASAL.	D. TIT.SEG.Y TER.CICLO UNIV.	E. TIT.PRIMER CICLO UNIV.	F. TEC.Y PROF. DE APOYO	G. EMPL. DE TIPO ADM.	H. TRAB.SERV. REST.Y PERS.	J. TR.SER. PROT. Y SEG.
ALMERIA	84.097	88	42	2	1.565	2.390	4.109	9.302	14.986	259
CADIZ	160.075	166	30	1	3.298	3.255	8.284	19.097	31.746	1.040
CORDOBA	142.737	106	54	1	2.269	1.682	4.746	9.556	13.020	215
GRANADA	127.202	143	44	1	3.944	2.000	6.324	10.673	17.736	251
HUELVA	117.850	128	23		1.472	1.401	3.743	7.499	10.942	235
JAEN	88.817	61	26	3	1.547	1.375	2.561	6.804	8.943	188
MALAGA	220.516	394	82	4	5.789	3.817	15.332	28.509	40.842	931
SEVILLA	319.508	386	57		8.211	4.511	15.155	41.389	36.709	830
ANDALUCIA	1.260.802	1.472	358	12	28.095	20.431	60.254	132.829	174.924	3.949
HUESCA	21.051	48	13	1	795	331	1.664	2.735	4.865	89
TERUEL	10.718	24	7	1	366	157	633	1.852	2.862	53
ZARAGOZA	118.843	238	59		3.943	2.340	8.456	16.516	21.679	376
ARAGON	150.612	310	79	2	5.104	2.828	10.753	21.103	29.406	518
ASTURIAS (PRINCIPADO DE)	106.865	161	88	6	4.227	3.229	7.616	16.037	28.576	540
BALEARS (ILLES)	145.081	355	71		4.095	3.993	9.974	22.981	39.873	613
LAS PALMAS	127.205	255	32		2.754	2.371	8.283	17.530	23.884	461
STA. C. TENERIFE	111.173	294	53	3	2.430	2.556	7.028	16.151	22.243	340
CANARIAS	238.378	549	85	3	5.184	4.927	15.311	33.681	46.127	801
CANTABRIA	67.734	40	19		1.526	1.457	4.301	8.374	19.328	359
ALBACETE	35.383	263	13		1.145	630	2.586	4.703	8.602	142
CIUDAD REAL	39.972	78	18		1.262	1.066	2.755	4.915	7.952	197
CUENCA	15.257	14	8	1	474	384	1.111	1.863	2.979	147
GUADALAJARA	32.575	29	8		582	419	1.772	5.028	3.987	128
TOLEDO	57.819	97	33	12	1.454	1.082	4.125	6.154	10.931	372
CASTILLA-LA MANCHA	181.006	481	80	13	4.917	3.581	12.349	22.663	34.451	986
AVILA	16.339	10	4		449	358	916	1.717	2.712	83
BURGOS	41.961	38	10		1.437	1.029	3.161	5.480	8.802	146
LEON	38.408	36	11	1	1.118	952	2.224	6.304	10.483	170
PALENCIA	18.215	19	11		493	561	1.051	2.314	4.040	68
SALAMANCA	32.702	85	11		1.800	802	1.998	4.954	9.193	108
SEGOVIA	15.425	15	10	1	400	353	1.193	1.759	3.293	87
SORIA	9.991	12	2		351	426	755	1.031	2.361	42
VALLADOLID	60.731	344	42	6	3.311	1.298	4.549	9.512	12.522	283
ZAMORA	18.439	9	9	1	1.586	2.224	1.006	1.882	3.733	61
CASTILLA Y LEON	252.211	568	110	9	10.945	8.003	16.853	34.953	57.139	1.048
BARCELONA	716.243	2.521	258	27	25.985	37.604	77.061	120.196	119.476	1.697
GIRONA	84.641	135	25	5	1.625	2.051	8.570	12.695	17.684	442
LLEIDA	43.851	102	23		1.435	1.119	3.523	6.636	8.159	200
TARRAGONA	86.194	121	24		2.379	2.717	7.791	12.120	18.907	407
CATALUÑA	930.929	2.879	330	32	31.424	43.491	96.945	151.647	164.226	2.746
ALICANTE/ALACANT	171.221	664	48	3	3.540	2.557	11.497	24.027	38.901	789
CASTELLON/CASTELLO	60.596	95	25		1.502	1.040	4.572	8.458	13.656	353
VALENCIA	303.441	618	84	2	10.239	8.336	24.109	49.285	55.730	1.059
COM. VALENCIANA	535.258	1.377	157	5	15.281	11.933	40.178	81.770	108.287	2.201
BADAJOS	94.796	124	53		3.027	1.964	3.279	8.896	10.822	310
CACERES	51.366	41	20		1.690	1.968	2.166	5.617	8.094	277
EXTREMADURA	146.162	165	73		4.717	3.932	5.445	14.513	18.916	587
A CORUÑA	119.855	235	28	1	6.230	4.291	9.425	17.890	25.321	466
LUGO	31.688	32	45	1	1.879	3.777	2.047	4.160	9.736	233
OURENSE	20.996	26	13	1	811	904	1.335	3.178	4.654	125
PONTEVEDRA	106.664	142	44	2	4.862	2.016	7.219	14.432	22.440	480
GALICIA	279.203	435	130	5	13.782	10.988	20.026	39.660	62.151	1.304
MADRID (COM. DE)	820.583	3.502	249	20	43.390	21.486	69.411	191.431	127.228	3.823
MURCIA (REGION DE)	185.060	212	97		3.791	3.044	9.263	19.383	34.812	586
NAVARRA (COM. FORAL DE)	84.087	112	24	2	2.522	2.527	5.251	8.456	18.302	460
ALAVA	43.781	49	12	1	1.633	866	3.838	5.968	9.358	154
GUIPUZCOA	94.117	151	45	3	5.076	2.896	7.815	13.695	21.195	394
VIZCAYA	157.380	518	64	1	6.305	3.882	12.424	21.379	39.386	485
PAIS VASCO	295.278	718	121	5	13.014	7.644	24.077	41.042	69.939	1.033
RIOJA (LA)	33.505	44	11		898	768	2.164	4.206	7.503	123
CEUTA	5.666	13			326	880	349	972	1.416	28
MELILLA	5.836	3			199	916	429	679	1.518	21
EXTRANJERO	816	3			114	34	142	121	157	
TOTAL	5.725.072	13.399	2.082	114	193.551	156.092	411.091	846.501	1.044.279	21.726

19.1.2A TOTAL CONTRATOS DE TRABAJO INICIALES SEGÚN GRUPO PRINCIPAL DE OCUPACIÓN DEL PUESTO POR COMUNIDADES AUTÓNOMAS Y PROVINCIAS. MUJERES. AÑO (Continuación)

SEPTIEMBRE 2006

	K. DEP. COMER. Y ASIMIL.	L. TR. C. AGR. Y PESCA	M. TR. C. CONST. EXC. MAQ	N. TR. C. IND. Y ASIMIL.	P. TR. C. AR. GR. TEX, ETC.	Q. OP. MAQ. FIJ. MONT. Y ENS.	R. COND. Y OP. MAQ. MOVIL.	S. TR. N/C SER. EXC. TTES.	T. PEONES	U. FUERZAS ARMADAS
ALMERIA	6.628	4.479	574	72	541	1.341	448	13.085	24.151	35
CADIZ	17.541	14.848	1.158	1.355	1.974	865	791	33.554	20.949	123
CORDOBA	7.040	31.757	1.554	110	1.902	1.190	220	12.042	55.193	80
GRANADA	8.480	21.676	1.478	106	936	675	454	17.893	34.313	75
HUELVA	5.734	24.738	591	52	1.013	677	170	15.665	43.762	5
JAEN	4.824	27.130	986	75	872	2.379	146	8.708	22.179	10
MALAGA	25.492	15.649	1.643	240	2.156	1.322	593	51.190	26.299	232
SEVILLA	32.202	7.257	2.871	298	4.503	2.566	736	43.316	118.228	283
ANDALUCIA	107.941	147.534	10.855	2.308	13.897	11.015	3.558	195.453	345.074	843
HUESCA	1.767	77	107	25	119	295	177	4.524	3.419	
TERUEL	880	152	125	26	210	279	50	1.572	1.468	1
ZARAGOZA	13.238	380	456	398	1.151	3.393	501	20.353	24.776	590
ARAGON	15.885	609	688	449	1.480	3.967	728	26.449	29.663	591
ASTURIAS (PRINCIPADO DE)	14.177	172	523	186	1.294	505	821	22.101	6.523	83
BALEARS (ILLES)	18.692	179	766	224	771	435	626	37.716	3.661	56
LAS PALMAS	20.054	278	620	117	644	351	696	42.263	6.576	36
STA. C. TENERIFE	15.951	279	532	72	568	189	708	36.916	4.851	9
CANARIAS	36.005	557	1.152	189	1.212	540	1.404	79.179	11.427	45
CANTABRIA	9.141	193	182	120	1.219	260	262	12.270	8.657	26
ALBACETE	2.827	831	345	49	638	1.604	143	4.611	6.251	
CIUDAD REAL	3.243	709	558	89	1.173	1.504	139	6.146	8.165	3
CUENCA	978	814	104	10	141	168	59	2.754	3.244	4
GUADALAJARA	1.327	104	147	30	83	1.396	320	3.384	13.021	810
TOLEDO	3.274	540	527	87	1.022	2.620	399	10.892	13.308	890
CASTILLA-LA MANCHA	11.649	2.998	1.681	265	3.057	7.292	1.060	27.787	43.989	1.707
AVILA	1.267	112	97	6	637	89	51	3.442	4.382	7
BURGOS	3.762	273	164	246	248	953	210	6.948	8.611	443
LEON	4.847	321	208	140	407	535	197	7.449	2.994	11
PALENCIA	1.343	41	35	151	119	572	98	3.137	4.151	11
SALAMANCA	3.149	77	184	436	795	146	292	6.739	1.925	8
SEGOVIA	1.084	83	86	7	139	208	31	3.176	3.500	
SORIA	673	16	49	3	116	72	46	1.460	2.573	3
VALLADOLID	6.918	776	225	231	445	756	181	12.865	6.419	48
ZAMORA	1.196	174	78	39	1.607	217	49	2.347	2.220	1
CASTILLA Y LEON	24.239	1.873	1.126	1.259	4.513	3.548	1.155	47.563	36.775	532
BARCELONA	72.654	1.765	1.972	1.551	4.736	18.315	2.681	112.932	111.562	3.250
GIRONA	13.306	94	251	173	1.726	1.158	353	13.778	10.543	27
LLEIDA	3.481	1.348	235	276	573	1.224	215	6.248	8.729	325
TARRAGONA	10.005	429	420	385	617	1.156	349	14.032	14.268	67
CATALUÑA	99.446	3.636	2.878	2.385	7.652	21.853	3.598	146.990	145.102	3.669
ALICANTE/ALACANT	24.437	2.132	1.046	146	6.590	9.565	596	29.653	14.990	40
CASTELLON/CASTELLO	6.579	803	460	78	1.456	2.196	221	10.601	8.481	20
VALENCIA	35.090	3.070	1.360	444	5.272	8.138	10.539	46.277	42.251	1.538
COM. VALENCIANA	66.106	6.005	2.866	668	13.318	19.899	11.356	86.531	65.722	1.598
BADAJOS	4.916	30.809	794	79	865	325	137	8.977	19.353	66
CACERES	2.339	10.310	333	28	414	467	171	5.734	11.696	1
EXTREMADURA	7.255	41.119	1.127	107	1.279	792	308	14.711	31.049	67
A CORUÑA	15.244	557	493	215	6.998	8.529	826	15.866	6.849	391
LUGO	2.747	150	161	29	584	275	211	4.066	1.544	11
OURENSE	3.334	236	141	88	280	936	174	2.754	2.006	
PONTEVEDRA	12.567	1.324	639	345	7.977	2.556	973	12.229	16.374	43
GALICIA	33.892	2.267	1.434	677	15.839	12.296	2.184	34.915	26.773	445
MADRID (COM. DE)	98.902	2.979	3.674	1.283	5.033	6.480	3.130	150.398	83.642	4.522
MURCIA (REGION DE)	17.724	6.244	1.490	369	8.624	1.604	673	20.021	57.114	9
NAVARRA (COM. FORAL DE)	8.296	140	204	214	964	3.344	460	15.504	16.828	477
ALAVA	5.108	163	123	116	169	848	231	7.874	7.263	7
GUIPUZCOA	10.204	162	211	293	605	2.118	313	14.872	14.009	60
VIZCAYA	19.135	117	289	465	2.111	3.197	628	33.070	12.977	947
PAIS VASCO	34.447	442	623	874	2.885	6.163	1.172	55.816	34.249	1.014
RIOJA (LA)	3.825	508	135	26	405	1.242	79	4.795	6.769	4
CEUTA	405	8	22	5	23	25	6	1.080	107	1
MELILLA	282	5	18	2	8	3	9	1.573	171	
EXTRANJERO	68	3	7	6	8	1	3	69	77	3
TOTAL	608.377	217.471	31.451	11.616	83.481	101.264	32.592	980.921	953.372	15.692

19.2A TOTAL CONTRATOS DE TRABAJO INICIALES SEGÚN SECCIÓN DE ACTIVIDAD ECONÓMICA POR COMUNIDADES AUTÓNOMAS Y PROVINCIAS. AMBOS SEXOS. AÑO

SEPTIEMBRE 2006

	TOTAL	A. AGRICULTURA Y GANADERIA	B. PESCA	C. INDUSTRIAS EXTRACTIVAS	D. INDUSTRIAS MANUFACT.	E. P.DIST.ELE. GAS Y AGUA	F. CONSTRUC- CIÓN	G. COMERCIO REPARAC.	H. HOSTELERIA
ALMERIA	220.760	52.569	492	325	7.137	228	49.535	27.354	20.702
CADIZ	403.776	52.483	1.336	628	20.453	751	92.049	34.209	42.296
CORDOBA	322.016	145.811	5	191	19.077	251	58.140	18.418	11.372
GRANADA	289.313	72.098	176	321	10.153	321	62.304	22.974	16.656
HUELVA	246.718	100.665	2.024	219	7.591	288	45.142	13.505	17.332
JAEN	237.625	99.464		228	15.030	701	42.153	12.247	9.221
MALAGA	514.169	51.378	258	389	14.357	848	129.271	49.649	61.242
SEVILLA	744.053	183.485	9	440	36.703	842	152.563	56.601	37.770
ANDALUCIA	2.978.430	757.953	4.300	2.741	130.501	4.230	631.157	234.957	216.591
HUESCA	50.935	7.497	4	114	3.836	79	8.585	5.212	6.580
TERUEL	25.265	2.548	3	367	2.869	52	4.916	2.399	3.050
ZARAGOZA	264.345	17.104	4	249	27.091	339	32.610	25.758	19.860
ARAGON	340.545	27.149	11	730	33.796	470	46.111	33.369	29.490
ASTURIAS (PRINCIPADO DE)	223.178	1.468	1.028	596	18.150	225	34.303	26.239	29.338
BALEARS (ILLES)	320.941	2.558	242	206	9.719	608	58.786	36.233	90.400
LAS PALMAS	291.819	3.417	361	136	7.627	410	58.686	35.975	55.859
STA. C. TENERIFE	246.389	3.234	303	178	6.644	229	55.675	30.639	34.982
CANARIAS	538.208	6.651	664	314	14.271	639	114.361	66.614	90.841
CANTABRIA	140.206	734	519	91	11.539	633	22.030	14.427	25.265
ALBACETE	88.562	11.499	1	154	9.384	196	16.708	8.167	8.606
CIUDAD REAL	108.231	11.714		73	10.663	121	35.280	9.089	7.312
CUENCA	40.234	6.180	1	108	3.266	29	9.867	3.596	3.434
GUADALAJARA	77.799	1.042	7	117	3.341	44	12.048	4.220	3.491
TOLEDO	138.942	6.981		295	17.256	471	35.546	10.606	16.139
CASTILLA-LA MANCHA	453.768	37.416	9	747	43.910	861	109.449	35.678	38.982
AVILA	33.740	1.454		67	1.167	27	6.918	2.467	3.773
BURGOS	87.934	2.604	1	212	11.792	81	12.948	7.430	7.500
LEON	86.132	1.701	7	1.117	8.004	119	15.654	10.193	11.592
PALENCIA	35.767	822		102	3.525	62	4.312	2.839	3.675
SALAMANCA	69.573	1.073		74	3.990	47	9.458	6.317	10.021
SEGOVIA	32.537	2.248		94	1.890	26	5.627	2.849	3.439
SORIA	20.716	562	2	19	2.191	33	2.363	1.538	2.567
VALLADOLID	134.635	4.317	1	30	8.375	322	18.674	11.743	11.580
ZAMORA	37.202	1.888	7	186	1.964	89	7.266	3.328	3.855
CASTILLA Y LEON	538.236	16.669	18	1.901	42.898	806	83.220	48.704	58.002
BARCELONA	1.476.855	7.738	234	630	108.492	819	148.715	153.889	102.321
GRONA	184.441	4.397	216	136	13.437	141	27.210	24.708	36.350
LLEIDA	113.978	18.988	25	124	7.622	133	18.602	16.649	9.895
TARRAGONA	202.507	8.852	450	281	12.887	193	41.024	22.411	28.117
CATALUÑA	1.977.781	39.975	925	1.171	142.438	1.286	235.551	217.657	176.683
ALICANTE/ALACANT	421.851	14.618	544	393	49.090	341	94.673	53.560	55.155
CASTELLON/CASTELLO	151.862	5.373	692	194	15.316	415	32.081	16.725	21.461
VALENCIA	723.567	23.136	113	313	54.122	970	103.535	81.207	59.815
COM. VALENCIANA	1.297.280	43.127	1.349	900	118.528	1.726	230.289	151.492	136.431
BADAJOS	239.906	108.181	1	579	10.333	381	27.175	12.981	10.828
CACERES	111.036	32.042	2	67	4.489	237	22.554	7.256	7.228
EXTREMADURA	350.942	140.223	3	646	14.822	618	49.729	20.237	18.056
A CORUÑA	255.969	2.006	3.168	123	25.345	362	35.969	27.015	20.633
LUGO	62.243	1.108	1.627	359	3.519	11	7.069	6.247	5.864
OURENSE	45.818	876		1.257	4.786	61	7.138	6.034	3.917
PONTEVEDRA	241.362	3.099	4.511	472	28.899	118	27.418	24.510	26.578
GALICIA	605.392	7.089	9.306	2.211	62.549	552	77.594	63.806	56.992
MADRID (COM. DE)	1.753.605	6.888	45	617	81.047	1.364	252.012	190.882	117.752
MURCIA (REGION DE)	533.664	125.652	456	367	38.554	695	98.471	48.287	44.108
NAVARRA (COM. FORAL DE)	168.662	5.052	2	103	21.577	507	21.265	16.018	14.137
ALAVA	94.497	2.275	3	22	10.208	173	9.475	8.066	7.828
GUIPUZCOA	174.608	552	385	92	20.804	51	11.233	15.476	13.036
VIZCAYA	318.284	1.643	851	143	27.464	248	32.913	29.576	18.021
PAIS VASCO	587.389	4.470	1.239	257	58.476	472	53.621	53.118	38.885
RIOJA (LA)	77.574	5.852	11	38	9.467	99	12.266	6.725	8.010
CEUTA	10.977	4	9	2	222	11	1.398	1.133	1.397
MELILLA	10.941	53			203	13	2.266	907	933
EXTRANJERO	2.995	105	24	1	307	4	1.028	175	129
TOTAL	12.910.714	1.229.088	20.160	13.639	852.974	15.819	2.134.907	1.266.658	1.192.422

19.2A TOTAL CONTRATOS DE TRABAJO INICIALES SEGÚN SECCIÓN DE ACTIVIDAD ECONÓMICA POR COMUNIDADES AUTÓNOMAS Y PROVINCIAS. AMBOS SEXOS. AÑO (Continuación)

SEPTIEMBRE 2006

	I.	J.	K.	L.	M.	N.	O.	P.	Q.
	TTES.,ALMAC. .Y COMUNIC.	INTERMEDIAC. FINANCIERA	ACT.INMOB. Y ALQUILER	EDUCACIÓ N	ACT.SANIT. Y SER.SOC.	OTRAS ACT. SOCIALES	PERSONAL DOMÉSTICO	TR. N/C SER. EXC. TTES.	PEONES
ALMERIA	10.896	1.036	27.732	5.824	2.580	8.573	5.622	155	
CADIZ	17.149	1.657	76.035	21.892	7.256	13.809	20.788	979	6
CORDOBA	6.234	1.022	27.760	12.293	5.671	7.450	8.102	218	1
GRANADA	7.539	1.256	45.302	10.717	9.840	6.601	22.328	719	8
HUELVA	8.441	622	25.259	12.168	3.084	4.362	5.945	71	
JAEN	6.334	872	16.247	20.645	3.005	5.691	5.663	124	
MALAGA	17.657	2.468	119.532	11.040	11.855	14.151	29.133	941	
SEVILLA	22.068	2.902	160.037	34.140	14.371	12.963	28.523	577	59
ANDALUCIA	96.318	11.835	497.904	128.719	57.662	73.600	126.104	3.784	74
HUESCA	2.151	243	7.976	2.035	1.051	1.517	3.923	132	
TERUEL	1.964	154	3.030	1.449	483	551	1.361	69	
ZARAGOZA	9.781	1.409	94.028	4.455	6.355	9.127	15.255	916	4
ARAGON	13.896	1.806	105.034	7.939	7.889	11.195	20.539	1.117	4
ASTURIAS (PRINCIPADO DE)	10.049	820	58.896	6.766	5.211	11.907	17.980	202	
BALEARS (ILLES)	21.861	2.077	52.905	3.937	5.821	16.244	18.805	535	4
LAS PALMAS	16.500	1.519	75.731	6.237	4.995	8.558	15.244	564	
STA. C. TENERIFE	12.175	1.150	68.815	8.127	4.003	9.932	9.871	430	2
CANARIAS	28.675	2.669	144.546	14.364	8.998	18.490	25.115	994	2
CANTABRIA	6.063	1.220	38.069	4.028	2.716	7.068	5.652	151	1
ALBACETE	4.176	337	14.289	7.018	1.562	2.560	3.648	257	
CIUDAD REAL	3.920	530	13.475	6.063	2.105	3.389	4.390	107	
CUENCA	2.163	245	4.589	3.087	809	1.644	1.086	130	
GUADALAJARA	4.168	255	39.465	2.770	1.495	2.094	3.131	111	
TOLEDO	3.668	727	28.633	6.896	1.845	4.676	5.066	137	
CASTILLA-LA MANCHA	18.095	2.094	100.451	25.834	7.816	14.363	17.321	742	
AVILA	1.749	221	10.199	1.547	823	1.417	1.840	71	
BURGOS	3.552	688	28.474	1.848	2.532	4.629	3.538	105	
LEON	4.999	528	18.162	4.613	2.011	3.636	3.690	106	
PALENCIA	1.913	116	12.193	1.258	550	2.973	1.407	20	
SALAMANCA	3.299	333	20.239	3.100	2.916	4.334	4.243	129	
SEGOVIA	1.084	160	9.318	1.645	934	1.320	1.812	91	
SORIA	1.202	78	5.914	1.741	503	1.251	711	41	
VALLADOLID	6.208	657	50.221	2.676	4.811	5.047	9.884	89	
ZAMORA	1.488	112	7.191	1.444	531	6.200	1.495	158	
CASTILLA Y LEON	25.494	2.893	161.911	19.872	15.611	30.807	28.620	810	
BARCELONA	48.782	10.848	590.533	20.975	34.200	137.520	107.990	3.107	62
GIRONA	7.629	870	41.445	4.083	3.530	9.324	10.696	257	12
LLEIDA	4.530	515	20.028	3.495	1.895	4.833	6.488	156	
TARRAGONA	6.647	912	49.029	3.438	4.561	9.888	13.637	180	
CATALUÑA	67.588	13.145	701.035	31.991	44.186	161.565	138.811	3.700	74
ALICANTE/ALACANT	18.022	2.586	83.421	8.021	6.940	9.279	24.608	597	3
CASTELLON/CASTELLO	6.340	693	32.158	5.027	2.473	3.320	9.435	159	
VALENCIA	43.521	2.922	259.548	13.963	15.957	27.488	36.025	930	2
COM. VALENCIANA	67.883	6.201	375.127	27.011	25.370	40.087	70.068	1.686	5
BADAJOS	7.929	647	17.971	29.850	2.865	4.188	5.851	146	
CACERES	3.530	370	12.254	6.738	2.253	5.891	6.001	124	
EXTREMADURA	11.459	1.017	30.225	36.588	5.118	10.079	11.852	270	
A CORUÑA	14.458	1.929	72.851	6.539	4.972	12.887	27.589	122	1
LUGO	3.977	266	9.998	3.776	1.213	12.148	4.998	63	
OURENSE	2.695	157	8.830	2.230	1.411	3.209	3.203	14	
PONTEVEDRA	29.448	1.018	59.215	6.174	6.228	9.635	13.924	113	2
GALICIA	50.578	3.370	150.894	18.719	13.824	37.879	49.714	312	3
MADRID (COM. DE)	80.719	16.817	747.941	28.723	49.360	52.690	122.304	4.315	129
MURCIA (REGION DE)	15.053	1.735	117.966	3.790	7.223	10.867	20.018	415	7
NAVARRA (COM. FORAL DE)	5.540	916	53.438	3.120	3.974	12.767	9.937	304	5
ALAVA	3.645	666	39.689	1.114	2.279	3.791	5.250	13	
GUIPUZCOA	8.491	1.415	64.664	3.018	6.758	13.877	14.672	84	
VIZCAYA	13.660	2.791	130.127	3.479	8.968	24.614	23.376	405	5
PAIS VASCO	25.796	4.872	234.480	7.611	18.005	42.282	43.298	502	5
RIOJA (LA)	2.927	372	21.331	1.770	1.085	3.015	4.514	92	
CEUTA	815	53	1.483	1.607	192	2.238	401	12	
MELILLA	277	45	1.538	727	251	2.078	1.628	22	
EXTRANJERO	121	7	583	55	89	51	307	5	4
TOTAL	549.207	73.964	3.595.757	373.171	280.401	559.272	732.988	19.970	317

19.2.1A TOTAL CONTRATOS DE TRABAJO INICIALES SEGÚN SECCIÓN DE ACTIVIDAD ECONÓMICA POR COMUNIDADES AUTÓNOMAS Y PROVINCIAS. HOMBRES. AÑO

SEPTIEMBRE 2006

	TOTAL	A. AGRICULTURA Y GANADERIA	B. PESCA	C. INDUSTRIAS EXTRACTIVAS	D. INDUSTRIAS MANUFACT.	E. P.DIST.ELE. GAS Y AGUA	F. CONSTRUC- CIÓN	G. COMERCIO REPARAC.	H. HOSTELERIA
ALMERIA	136.663	35.169	453	297	5.632	183	46.839	11.020	8.133
CADIZ	243.701	26.761	1.292	399	16.152	607	88.194	15.645	18.224
CORDOBA	179.279	73.272	3	169	12.730	204	47.902	9.336	5.399
GRANADA	162.111	32.144	168	300	6.986	286	54.297	10.147	7.465
HUELVA	128.868	37.807	1.990	191	5.212	250	42.118	6.379	6.330
JAEN	148.808	62.381		212	9.939	543	38.949	6.363	4.285
MALAGA	293.653	23.991	250	366	9.374	646	119.257	21.614	26.127
SEVILLA	424.545	82.580	9	419	25.222	651	143.077	27.784	16.576
ANDALUCIA	1.717.628	374.105	4.165	2.353	91.247	3.370	580.633	108.288	92.539
HUESCA	29.884	6.063	4	105	2.818	69	7.980	2.042	2.228
TERUEL	14.547	1.943	2	352	1.925	46	4.606	942	931
ZARAGOZA	145.502	13.402	1	236	17.063	291	30.615	10.241	6.982
ARAGON	189.933	21.408	7	693	21.806	406	43.201	13.225	10.141
ASTURIAS (PRINCIPADO DE)	116.313	1.243	1.011	547	14.339	185	32.814	9.889	9.225
BALEARS (ILLES)	175.860	2.090	229	189	7.094	517	55.923	15.330	40.748
LAS PALMAS	164.614	1.878	348	128	5.786	356	55.831	14.721	27.334
STA. C. TENERIFE	135.216	1.791	292	173	5.006	182	52.914	12.653	15.170
CANARIAS	299.830	3.669	640	301	10.792	538	108.745	27.374	42.504
CANTABRIA	72.472	613	511	83	7.520	592	21.123	5.321	8.079
ALBACETE	53.179	9.028	1	142	5.932	149	15.282	3.874	3.521
CIUDAD REAL	68.259	8.288		67	6.458	96	31.455	4.606	2.623
CUENCA	24.977	4.396	1	99	2.304	25	9.099	1.660	1.134
GUADALAJARA	45.224	841	5	98	2.338	42	11.169	1.969	1.402
TOLEDO	81.123	4.804		267	10.118	216	32.063	5.613	6.447
CASTILLA-LA MANCHA	272.762	27.357	7	673	27.150	528	99.068	17.722	15.127
AVILA	17.401	1.049		63	822	19	6.487	1.052	1.027
BURGOS	45.973	1.962		186	7.321	65	12.224	2.826	1.787
LEON	47.724	1.383	6	961	5.700	103	14.966	4.273	3.710
PALENCIA	17.552	685		99	2.112	37	3.922	1.239	1.024
SALAMANCA	36.871	956		69	3.098	40	8.786	2.747	4.631
SEGOVIA	17.112	1.326		84	1.306	19	5.326	1.301	1.264
SORIA	10.725	525	2	18	1.424	28	2.219	703	897
VALLADOLID	73.904	2.812	1	27	5.724	100	17.693	4.699	3.931
ZAMORA	18.763	1.430	5	152	1.313	51	6.768	1.573	1.118
CASTILLA Y LEON	286.025	12.128	14	1.659	28.820	462	78.391	20.413	19.389
BARCELONA	760.612	6.096	226	578	68.019	559	139.924	68.457	50.271
GRONA	99.800	3.862	206	126	9.020	96	25.588	10.301	16.761
LLEIDA	70.127	16.839	16	112	4.939	119	17.757	7.227	3.556
TARRAGONA	116.313	6.880	409	263	8.755	145	38.220	9.095	12.063
CATALUÑA	1.046.852	33.677	857	1.079	90.733	919	221.489	95.080	82.651
ALICANTE/ALACANT	250.630	9.296	514	373	28.833	262	90.468	23.727	22.688
CASTELLON/CASTELLO	91.266	4.333	619	167	10.193	304	29.777	7.024	7.932
VALENCIA	420.126	16.932	104	282	34.771	733	97.182	33.642	23.833
COM. VALENCIANA	762.022	30.561	1.237	822	73.797	1.299	217.427	64.393	54.453
BADAJOS	145.110	69.560	1	547	6.903	271	25.422	6.404	4.166
CACERES	59.670	18.287	2	62	2.844	147	16.917	3.477	2.706
EXTREMADURA	204.780	87.847	3	609	9.747	418	42.339	9.881	6.872
A CORUÑA	136.114	1.382	2.841	113	11.892	245	34.007	11.239	7.297
LUGO	30.555	919	1.609	318	2.594	10	6.755	2.550	1.830
OURENSE	24.822	628		905	3.106	32	6.570	2.468	1.382
PONTEVEDRA	134.698	1.595	4.304	440	17.669	96	25.915	9.298	8.786
GALICIA	326.189	4.524	8.754	1.776	35.261	383	73.247	25.555	19.295
MADRID (COM. DE)	933.022	5.161	35	499	55.570	913	236.625	87.063	50.701
MURCIA (REGION DE)	348.604	93.745	423	348	21.229	391	94.134	20.777	17.878
NAVARRA (COM. FORAL DE)	84.575	3.861	2	92	12.971	380	20.022	6.310	3.044
ALAVA	50.716	1.796	3	21	7.763	156	9.013	2.682	1.785
GUIPUZCOA	80.491	458	374	80	14.428	41	10.485	5.281	3.210
VIZCAYA	160.904	1.502	847	122	19.806	192	30.112	9.931	5.444
PAIS VASCO	292.111	3.756	1.224	223	41.997	389	49.610	17.894	10.439
RIOJA (LA)	44.069	4.761	10	37	5.652	60	11.757	2.636	2.447
CEUTA	5.311	2	7	2	163	9	1.321	556	619
MELILLA	5.105	43			159	10	2.208	475	414
EXTRANJERO	2.179	78	24	1	282	4	1.007	88	52
TOTAL	7.185.642	710.629	19.160	11.986	556.329	11.773	1.991.084	548.270	486.617

19.2.1A TOTAL CONTRATOS DE TRABAJO INICIALES SEGÚN SECCIÓN DE ACTIVIDAD ECONÓMICA POR COMUNIDADES AUTÓNOMAS Y PROVINCIAS. HOMBRES. AÑO (Continuación)

SEPTIEMBRE 2006

	I. TTES., ALMAC. .Y COMUNIC.	J. INTERMEDIAC. FINANCIERA	K. ACT. INMOB. Y ALQUILER	L. EDUCACIÓ N	M. ACT. SANIT. Y SER. SOC.	N. OTRAS ACT. SOCIALES	O. PERSONAL DOMÉSTICO	P. TR. N/C SER. EXC. TTES.	Q. PEONES
ALMERIA	8.329	380	12.489	2.141	924	1.412	3.212	50	
CADIZ	13.333	634	36.122	9.076	2.693	3.051	11.155	363	
CORDOBA	4.610	352	12.545	4.788	2.151	1.557	4.168	93	
GRANADA	6.259	533	21.334	4.097	3.851	1.263	12.711	268	2
HUELVA	6.344	239	11.157	5.673	1.136	1.053	2.949	40	
JAEN	4.432	337	7.213	8.497	1.236	921	3.443	57	
MALAGA	13.515	901	49.999	4.617	4.679	2.810	14.920	587	
SEVILLA	16.226	1.180	73.753	13.686	5.593	2.781	14.676	310	22
ANDALUCIA	73.048	4.556	224.612	52.575	22.263	14.848	67.234	1.768	24
HUESCA	1.581	103	3.518	674	456	176	2.034	33	
TERUEL	1.079	68	1.359	453	202	43	591	5	
ZARAGOZA	6.643	571	46.299	1.529	2.331	1.221	7.656	420	1
ARAGON	9.303	742	51.176	2.656	2.989	1.440	10.281	458	1
ASTURIAS (PRINCIPADO DE)	6.425	246	25.967	2.572	1.982	1.717	8.046	105	
BALEARS (ILLES)	14.082	826	23.031	1.248	1.732	4.099	8.588	134	
LAS PALMAS	12.121	563	31.805	2.587	1.833	2.023	7.095	205	
STA. C. TENERIFE	8.028	360	27.395	2.964	1.127	2.292	4.670	199	
CANARIAS	20.149	923	59.200	5.551	2.960	4.315	11.765	404	
CANTABRIA	3.982	304	18.557	1.438	1.039	1.049	2.167	93	1
ALBACETE	2.848	122	7.210	2.323	656	372	1.685	34	
CIUDAD REAL	2.557	223	5.773	2.247	831	509	2.517	9	
CUENCA	1.616	81	2.452	938	376	315	465	16	
GUADALAJARA	2.364	120	21.410	872	621	224	1.719	30	
TOLEDO	2.973	287	12.330	2.051	592	818	2.509	35	
CASTILLA-LA MANCHA	12.358	833	49.175	8.431	3.076	2.238	8.895	124	
AVILA	979	88	3.765	659	313	170	889	19	
BURGOS	1.968	270	13.712	679	868	417	1.648	40	
LEON	3.006	180	7.765	2.400	668	518	2.047	38	
PALENCIA	1.106	50	5.462	593	218	391	611	3	
SALAMANCA	1.652	136	9.103	1.650	1.005	616	2.324	28	
SEGOVIA	736	50	3.733	629	315	145	853	55	
SORIA	698	28	2.751	560	187	196	482	7	
VALLADOLID	3.571	199	26.047	1.186	1.593	797	5.503	21	
ZAMORA	918	34	2.734	686	191	991	787	12	
CASTILLA Y LEON	14.634	1.035	75.072	9.042	5.358	4.241	15.144	223	
BARCELONA	35.783	4.357	284.797	9.312	10.369	29.886	51.039	928	11
GIRONA	4.553	251	19.321	1.651	942	1.838	5.168	108	8
LLEIDA	2.890	178	9.949	1.560	615	866	3.489	15	
TARRAGONA	4.926	310	24.213	1.391	1.723	2.066	5.811	43	
CATALUÑA	48.152	5.096	338.280	13.914	13.649	34.656	65.507	1.094	19
ALICANTE/ALACANT	13.931	967	38.544	3.357	2.195	2.053	13.142	280	
CASTELLON/CASTELLO	4.530	197	17.582	2.164	787	679	4.947	31	
VALENCIA	33.049	1.024	143.568	6.594	5.044	5.147	17.628	593	
COM. VALENCIANA	51.510	2.188	199.694	12.115	8.026	7.879	35.717	904	
BADAJOS	5.163	286	8.307	13.137	1.089	875	2.916	63	
CACERES	2.169	171	5.898	2.083	733	951	3.182	41	
EXTREMADURA	7.332	457	14.205	15.220	1.822	1.826	6.098	104	
A CORUÑA	10.756	866	34.767	2.783	1.655	1.436	14.794	40	1
LUGO	2.538	114	4.936	1.611	473	1.183	3.112	3	
OURENSE	1.484	58	4.111	1.122	589	417	1.947	3	
PONTEVEDRA	23.079	372	29.111	2.394	2.258	1.336	8.005	40	
GALICIA	37.857	1.410	72.925	7.910	4.975	4.372	27.858	86	1
MADRID (COM. DE)	51.643	7.289	338.743	8.183	16.234	9.303	62.018	2.995	47
MURCIA (REGION DE)	11.032	609	71.062	1.637	2.158	3.008	10.096	76	1
NAVARRA (COM. FORAL DE)	3.326	297	25.495	1.487	1.276	1.261	4.653	97	1
ALAVA	2.006	177	21.633	280	723	547	2.122	9	
GUIPUZCOA	5.098	423	28.995	1.243	1.677	1.841	6.825	32	
VIZCAYA	9.398	931	64.269	1.387	2.855	2.913	10.981	212	2
PAIS VASCO	16.502	1.531	114.897	2.910	5.255	5.301	19.928	253	2
RIOJA (LA)	1.610	140	10.619	572	404	512	2.834	18	
CEUTA	570	12	742	603	70	412	213	10	
MELILLA	198	8	550	243	96	371	329	1	
EXTRANJERO	52	2	323	24	28	7	201	2	4
TOTAL	383.765	28.504	1.714.325	148.331	95.392	102.855	367.572	8.949	101

19.2.2A TOTAL CONTRATOS DE TRABAJO INICIALES SEGÚN SECCIÓN DE ACTIVIDAD ECONÓMICA POR COMUNIDADES AUTÓNOMAS Y PROVINCIAS. MUJERES. AÑO

SEPTIEMBRE 2006

	TOTAL	A. AGRICULTURA Y GANADERIA	B. PESCA	C. INDUSTRIAS EXTRACTIVAS	D. INDUSTRIAS MANUFACT.	E. P.DIST.ELE. GAS Y AGUA	F. CONSTRUC- CIÓN	G. COMERCIO REPARAC.	H. HOSTELERIA
ALMERIA	84.097	17.400	39	28	1.505	45	2.696	16.334	12.569
CADIZ	160.075	25.722	44	229	4.301	144	3.855	18.564	24.072
CORDOBA	142.737	72.539	2	22	6.347	47	10.238	9.082	5.973
GRANADA	127.202	39.954	8	21	3.167	35	8.007	12.827	9.191
HUELVA	117.850	62.858	34	28	2.379	38	3.024	7.126	11.002
JAEN	88.817	37.083		16	5.091	158	3.204	5.884	4.936
MALAGA	220.516	27.387	8	23	4.983	202	10.014	28.035	35.115
SEVILLA	319.508	100.905		21	11.481	191	9.486	28.817	21.194
ANDALUCIA	1.260.802	383.848	135	388	39.254	860	50.524	126.669	124.052
HUESCA	21.051	1.434		9	1.018	10	605	3.170	4.352
TERUEL	10.718	605	1	15	944	6	310	1.457	2.119
ZARAGOZA	118.843	3.702	3	13	10.028	48	1.995	15.517	12.878
ARAGON	150.612	5.741	4	37	11.990	64	2.910	20.144	19.349
ASTURIAS (PRINCIPADO DE)	106.865	225	17	49	3.811	40	1.489	16.350	20.113
BALEARS (ILLES)	145.081	468	13	17	2.625	91	2.863	20.903	49.652
LAS PALMAS	127.205	1.539	13	8	1.841	54	2.855	21.254	28.525
STA. C. TENERIFE	111.173	1.443	11	5	1.638	47	2.761	17.986	19.812
CANARIAS	238.378	2.982	24	13	3.479	101	5.616	39.240	48.337
CANTABRIA	67.734	121	8	8	4.019	41	907	9.106	17.186
ALBACETE	35.383	2.471		12	3.452	47	1.426	4.293	5.085
CIUDAD REAL	39.972	3.426		6	4.205	25	3.825	4.483	4.689
CUENCA	15.257	1.784		9	962	4	768	1.936	2.300
GUADALAJARA	32.575	201	2	19	1.003	2	879	2.251	2.089
TOLEDO	57.819	2.177		28	7.138	255	3.483	4.993	9.692
CASTILLA-LA MANCHA	181.006	10.059	2	74	16.760	333	10.381	17.956	23.855
AVILA	16.339	405		4	345	8	431	1.415	2.746
BURGOS	41.961	642	1	26	4.471	16	724	4.604	5.713
LEON	38.408	318	1	156	2.304	16	688	5.920	7.882
PALENCIA	18.215	137		3	1.413	25	390	1.600	2.651
SALAMANCA	32.702	117		5	892	7	672	3.570	5.390
SEGOVIA	15.425	922		10	584	7	301	1.548	2.175
SORIA	9.991	37		1	767	5	144	835	1.670
VALLADOLID	60.731	1.505		3	2.651	222	981	7.044	7.649
ZAMORA	18.439	458	2	34	651	38	498	1.755	2.737
CASTILLA Y LEON	252.211	4.541	4	242	14.078	344	4.829	28.291	38.613
BARCELONA	716.243	1.642	8	52	40.473	260	8.791	85.432	52.050
GRONA	84.641	535	10	10	4.417	45	1.622	14.407	19.589
LLEIDA	43.851	2.149	9	12	2.683	14	845	9.422	6.339
TARRAGONA	86.194	1.972	41	18	4.132	48	2.804	13.316	16.054
CATALUÑA	930.929	6.298	68	92	51.705	367	14.062	122.577	94.032
ALICANTE/ALACANT	171.221	5.322	30	20	20.257	79	4.205	29.833	32.467
CASTELLON/CASTELLO	60.596	1.040	73	27	5.123	111	2.304	9.701	13.529
VALENCIA	303.441	6.204	9	31	19.351	237	6.353	47.565	35.982
COM. VALENCIANA	535.258	12.566	112	78	44.731	427	12.862	87.099	81.978
BADAJOZ	94.796	38.621		32	3.430	110	1.753	6.577	6.662
CACERES	51.366	13.755		5	1.645	90	5.637	3.779	4.522
EXTREMADURA	146.162	52.376		37	5.075	200	7.390	10.356	11.184
A CORUÑA	119.855	624	327	10	13.453	117	1.962	15.776	13.336
LUGO	31.688	189	18	41	925	1	314	3.697	4.034
OURENSE	20.996	248		352	1.680	29	568	3.566	2.535
PONTEVEDRA	106.664	1.504	207	32	11.230	22	1.503	15.212	17.792
GALICIA	279.203	2.565	552	435	27.288	169	4.347	38.251	37.697
MADRID (COM. DE)	820.583	1.727	10	118	25.477	451	15.387	103.819	67.051
MURCIA (REGION DE)	185.060	31.907	33	19	17.325	304	4.337	27.510	26.230
NAVARRA (COM. FORAL DE)	84.087	1.191		11	8.606	127	1.243	9.708	11.093
ALAVA	43.781	479		1	2.445	17	462	5.384	6.043
GUIPUZCOA	94.117	94	11	12	6.376	10	748	10.195	9.826
VIZCAYA	157.380	141	4	21	7.658	56	2.801	19.645	12.577
PAIS VASCO	295.278	714	15	34	16.479	83	4.011	35.224	28.446
RIOJA (LA)	33.505	1.091	1	1	3.815	39	509	4.089	5.563
CEUTA	5.666	2	2		59	2	77	577	778
MELILLA	5.836	10			44	3	58	432	519
EXTRANJERO	816	27			25		21	87	77
TOTAL	5.725.072	518.459	1.000	1.653	296.645	4.046	143.823	718.388	705.805

19.2.2A TOTAL CONTRATOS DE TRABAJO INICIALES SEGÚN SECCIÓN DE ACTIVIDAD ECONÓMICA POR COMUNIDADES AUTÓNOMAS Y PROVINCIAS. MUJERES. AÑO (Continuación)

SEPTIEMBRE 2006

	I. TTES., ALMAC. .Y COMUNIC.	J. INTERMEDIAC. FINANCIERA	K. ACT. INMOB. Y ALQUILER	L. EDUCACIÓ N	M. ACT. SANIT. Y SER. SOC.	N. OTRAS ACT. SOCIALES	O. PERSONAL DOMÉSTICO	P. TR. N/C SER. EXC. TTES.	Q. PEONES
ALMERIA	2.567	656	15.243	3.683	1.656	7.161	2.410	105	
CADIZ	3.816	1.023	39.913	12.816	4.563	10.758	9.633	616	6
CORDOBA	1.624	670	15.215	7.505	3.520	5.893	3.934	125	1
GRANADA	1.280	723	23.968	6.620	5.989	5.338	9.617	451	6
HUELVA	2.097	383	14.102	6.495	1.948	3.309	2.996	31	
JAEN	1.902	535	9.034	12.148	1.769	4.770	2.220	67	
MALAGA	4.142	1.567	69.533	6.423	7.176	11.341	14.213	354	
SEVILLA	5.842	1.722	86.284	20.454	8.778	10.182	13.847	267	37
ANDALUCIA	23.270	7.279	273.292	76.144	35.399	58.752	58.870	2.016	50
HUESCA	570	140	4.458	1.361	595	1.341	1.889	99	
TERUEL	885	86	1.671	996	281	508	770	64	
ZARAGOZA	3.138	838	47.729	2.926	4.024	7.906	7.599	496	3
ARAGON	4.593	1.064	53.858	5.283	4.900	9.755	10.258	659	3
ASTURIAS (PRINCIPADO DE)	3.624	574	32.929	4.194	3.229	10.190	9.934	97	
BALEARS (ILLES)	7.779	1.251	29.874	2.689	4.089	12.145	10.217	401	4
LAS PALMAS	4.379	956	43.926	3.650	3.162	6.535	8.149	359	
STA. C. TENERIFE	4.147	790	41.420	5.163	2.876	7.640	5.201	231	2
CANARIAS	8.526	1.746	85.346	8.813	6.038	14.175	13.350	590	2
CANTABRIA	2.081	916	19.512	2.590	1.677	6.019	3.485	58	
ALBACETE	1.328	215	7.079	4.695	906	2.188	1.963	223	
CIUDAD REAL	1.363	307	7.702	3.816	1.274	2.880	1.873	98	
CUENCA	547	164	2.137	2.149	433	1.329	621	114	
GUADALAJARA	1.804	135	18.055	1.898	874	1.870	1.412	81	
TOLEDO	695	440	16.303	4.845	1.253	3.858	2.557	102	
CASTILLA-LA MANCHA	5.737	1.261	51.276	17.403	4.740	12.125	8.426	618	
AVILA	770	133	6.434	888	510	1.247	951	52	
BURGOS	1.584	418	14.762	1.169	1.664	4.212	1.890	65	
LEON	1.993	348	10.397	2.213	1.343	3.118	1.643	68	
PALENCIA	807	66	6.731	665	332	2.582	796	17	
SALAMANCA	1.647	197	11.136	1.450	1.911	3.718	1.919	71	
SEGOVIA	348	110	5.585	1.016	619	1.175	959	66	
SORIA	504	50	3.163	1.181	316	1.055	229	34	
VALLADOLID	2.637	458	24.174	1.490	3.218	4.250	4.381	68	
ZAMORA	570	78	4.457	758	340	5.209	708	146	
CASTILLA Y LEON	10.860	1.858	86.839	10.830	10.253	26.566	13.476	587	
BARCELONA	12.999	6.491	305.736	11.663	23.831	107.634	56.951	2.179	51
GIRONA	3.076	619	22.124	2.432	2.588	7.486	5.528	149	4
LLEIDA	1.640	337	10.079	1.935	1.280	3.967	2.999	141	
TARRAGONA	1.721	602	24.816	2.047	2.838	7.822	7.826	137	
CATALUÑA	19.436	8.049	362.755	18.077	30.537	126.909	73.304	2.606	55
ALICANTE/ALACANT	4.091	1.619	44.877	4.664	4.745	7.226	11.466	317	3
CASTELLON/CASTELLO	1.810	496	14.576	2.863	1.686	2.641	4.488	128	
VALENCIA	10.472	1.898	115.980	7.369	10.913	22.341	18.397	337	2
COM. VALENCIANA	16.373	4.013	175.433	14.896	17.344	32.208	34.351	782	5
BADAJOS	2.766	361	9.664	16.713	1.776	3.313	2.935	83	
CACERES	1.361	199	6.356	4.655	1.520	4.940	2.819	83	
EXTREMADURA	4.127	560	16.020	21.368	3.296	8.253	5.754	166	
A CORUÑA	3.702	1.063	38.084	3.756	3.317	11.451	12.795	82	
LUGO	1.439	152	5.062	2.165	740	10.965	1.886	60	
OURENSE	1.211	99	4.719	1.108	822	2.792	1.256	11	
PONTEVEDRA	6.369	646	30.104	3.780	3.970	8.299	5.919	73	2
GALICIA	12.721	1.960	77.969	10.809	8.849	33.507	21.856	226	2
MADRID (COM. DE)	29.076	9.528	409.198	20.540	33.126	43.387	60.286	1.320	82
MURCIA (REGION DE)	4.021	1.126	46.904	2.153	5.065	7.859	9.922	339	6
NAVARRA (COM. FORAL DE)	2.214	619	27.943	1.633	2.698	11.506	5.284	207	4
ALAVA	1.639	489	18.056	834	1.556	3.244	3.128	4	
GUIPUZCOA	3.393	992	35.669	1.775	5.081	12.036	7.847	52	
VIZCAYA	4.262	1.860	65.858	2.092	6.113	21.701	12.395	193	3
PAIS VASCO	9.294	3.341	119.583	4.701	12.750	36.981	23.370	249	3
RIOJA (LA)	1.317	232	10.712	1.198	681	2.503	1.680	74	
CEUTA	245	41	741	1.004	122	1.826	188	2	
MELILLA	79	37	988	484	155	1.707	1.299	21	
EXTRANJERO	69	5	260	31	61	44	106	3	
TOTAL	165.442	45.460	1.881.432	224.840	185.009	456.417	365.416	11.021	216

20.1A CONTRATOS INDEFINIDOS ORDINARIOS SEGÚN SEXO Y EDAD POR COMUNIDADES AUTÓNOMAS Y PROVINCIAS. AÑO

SEPTIEMBRE 2006

	TOTAL	HOMBRES					MUJERES				
		< 25	25 - 29	30 - 39	40 - 44	>= 45	< 25	25 - 29	30 - 39	40 - 44	>= 45
ALMERIA	4.305	406	537	1.002	296	413	332	380	587	159	193
CADIZ	6.213	718	732	1.536	461	622	480	514	743	195	212
CORDOBA	3.297	422	403	767	255	317	263	250	367	108	145
GRANADA	3.698	389	479	902	275	322	247	258	491	173	162
HUELVA	2.217	219	259	541	194	265	82	153	265	107	132
JAEN	2.608	329	293	632	218	310	145	158	302	112	109
MALAGA	11.473	1.278	1.489	2.715	826	1.036	749	913	1.507	430	530
SEVILLA	11.213	1.173	1.413	2.944	770	901	825	969	1.397	329	492
ANDALUCIA	45.024	4.934	5.605	11.039	3.295	4.186	3.123	3.595	5.659	1.613	1.975
HUESCA	1.590	138	184	383	115	143	122	119	200	60	126
TERUEL	973	118	118	245	79	94	53	42	123	46	55
ZARAGOZA	8.461	941	1.070	2.017	627	675	637	704	1.049	290	451
ARAGON	11.024	1.197	1.372	2.645	821	912	812	865	1.372	396	632
ASTURIAS (PRINCIPADO D	6.480	420	756	1.755	604	738	219	452	876	268	392
BALEARS (ILLES)	15.107	1.543	1.810	3.474	1.045	1.425	1.014	1.203	2.013	686	894
LAS PALMAS	12.245	1.233	1.506	3.007	947	1.127	805	945	1.660	452	563
STA. C. TENERIFE	8.947	804	1.009	1.990	639	816	632	819	1.312	424	502
CANARIAS	21.192	2.037	2.515	4.997	1.586	1.943	1.437	1.764	2.972	876	1.065
CANTABRIA	3.223	367	442	780	232	322	194	235	370	133	148
ALBACETE	2.653	330	327	597	219	284	182	183	307	101	123
CIUDAD REAL	2.697	257	344	687	283	299	154	138	308	126	101
CUENCA	1.629	151	198	357	151	189	105	99	190	80	109
GUADALAJARA	1.929	199	249	495	162	154	138	139	238	73	82
TOLEDO	4.411	523	601	1.079	344	464	254	303	489	174	180
CASTILLA-LA MANCHA	13.319	1.460	1.719	3.215	1.159	1.390	833	862	1.532	554	595
AVILA	1.016	155	121	235	75	73	89	83	119	30	36
BURGOS	2.416	249	280	585	188	194	183	205	291	90	151
LEON	2.703	253	281	629	191	226	194	266	376	144	143
PALENCIA	804	91	95	192	63	78	46	81	93	25	40
SALAMANCA	2.435	361	354	555	167	232	181	151	260	86	88
SEGOVIA	1.383	194	181	360	125	146	49	86	142	47	53
SORIA	598	71	74	130	42	57	30	44	78	26	46
VALLADOLID	3.707	473	490	918	246	275	222	323	483	121	156
ZAMORA	1.061	120	103	208	69	128	94	86	133	48	72
CASTILLA Y LEON	16.123	1.967	1.979	3.812	1.166	1.409	1.088	1.325	1.975	617	785
BARCELONA	86.228	9.359	11.470	19.812	5.517	6.319	7.037	8.032	11.517	3.071	4.094
GIRONA	11.494	1.380	1.276	2.284	781	921	1.157	1.010	1.416	508	761
LLEIDA	5.022	616	588	1.089	375	423	413	362	592	197	367
TARRAGONA	11.068	1.297	1.344	2.339	715	866	1.162	884	1.284	481	696
CATALUÑA	113.812	12.652	14.678	25.524	7.388	8.529	9.769	10.288	14.809	4.257	5.918
ALICANTE/ALACANT	13.995	1.439	1.727	3.179	987	1.272	1.071	1.184	1.880	535	721
CASTELLON/CASTELLO	6.232	617	881	1.602	466	666	414	440	690	198	258
VALENCIA	21.115	2.413	2.686	4.975	1.390	1.746	1.776	1.757	2.582	767	1.023
COM. VALENCIANA	41.342	4.469	5.294	9.756	2.843	3.684	3.261	3.381	5.152	1.500	2.002
BADAJOS	3.095	389	374	752	256	288	196	236	368	104	132
CACERES	1.470	163	163	318	128	177	104	111	174	63	69
EXTREMADURA	4.565	552	537	1.070	384	465	300	347	542	167	201
A CORUÑA	7.130	645	904	1.962	593	872	321	536	830	203	264
LUGO	2.789	229	347	728	390	623	69	81	177	64	81
OURENSE	1.151	78	144	304	94	121	48	110	150	48	54
PONTEVEDRA	5.818	534	725	1.602	606	767	210	413	581	172	208
GALICIA	16.888	1.486	2.120	4.596	1.683	2.383	648	1.140	1.738	487	607
MADRID (COM. DE)	127.227	12.759	19.584	32.056	8.203	8.227	8.590	12.929	16.881	3.893	4.105
MURCIA (REGION DE)	19.158	1.764	2.404	4.136	1.202	1.526	1.869	1.730	2.608	809	1.110
NAVARRA (COM. FORAL DE	4.524	402	569	1.093	328	351	294	424	626	215	222
ALAVA	2.245	194	328	615	174	165	135	175	262	96	101
GUIPUZCOA	3.839	259	427	988	333	411	189	300	512	190	230
VIZCAYA	7.661	806	1.078	1.892	586	566	481	654	1.015	249	334
PAIS VASCO	13.745	1.259	1.833	3.495	1.093	1.142	805	1.129	1.789	535	665
RIOJA (LA)	3.430	419	475	839	229	279	217	264	362	100	246
CEUTA	281	36	37	60	19	32	15	33	30	8	11
MELILLA	376	53	40	75	30	28	25	26	52	20	27
EXTRANJERO	101	7	13	28	7	10	2	7	18	8	1
TOTAL	476.941	49.783	63.782	114.445	33.317	38.981	34.515	41.999	61.376	17.142	21.601

20.2A CONTRATOS INDEFINIDOS ORDINARIOS SEGÚN SEXO Y TIPO DE JORNADA POR COMUNIDADES AUTÓNOMAS Y PROVINCIAS. AÑO

SEPTIEMBRE 2006

	TOTAL	AMBOS SEXOS			HOMBRES			MUJERES		
		JORNADA PARCIAL	JORNADA COMPLETA	FIJOS DISCONTINUOS	JORNADA PARCIAL	JORNADA COMPLETA	FIJOS DISCONTINUOS	JORNADA PARCIAL	JORNADA COMPLETA	FIJOS DISCONTINUOS
ALMERIA	4.305	648	2.803	854	268	1.949	437	380	854	417
CADIZ	6.213	1.645	3.809	759	886	2.739	444	759	1.070	315
CORDOBA	3.297	946	2.151	200	498	1.565	101	448	586	99
GRANADA	3.698	1.037	2.342	319	517	1.686	164	520	656	155
HUELVA	2.217	423	1.242	552	210	853	415	213	389	137
JAEN	2.608	896	1.462	250	521	1.116	145	375	346	105
MÁLAGA	11.473	2.574	7.869	1.030	1.293	5.520	531	1.281	2.349	499
SEVILLA	11.213	2.709	7.630	874	1.355	5.425	421	1.354	2.205	453
ANDALUCÍA	45.024	10.878	29.308	4.838	5.548	20.853	2.658	5.330	8.455	2.180
HUESCA	1.590	317	899	374	140	645	178	177	254	196
TERUEL	973	152	612	209	65	463	126	87	149	83
ZARAGOZA	8.461	2.155	5.727	579	991	4.114	225	1.164	1.613	354
ARAGON	11.024	2.624	7.238	1.162	1.196	5.222	529	1.428	2.016	633
ASTURIAS (PRINCIPADO DE)	6.480	1.325	4.340	815	604	2.946	723	721	1.394	92
BALEARS (ILLES)	15.107	1.920	7.549	5.638	933	5.018	3.346	987	2.531	2.292
LAS PALMAS	12.245	2.314	9.008	923	1.227	6.301	292	1.087	2.707	631
STA. C. TENERIFE	8.947	1.987	6.143	817	1.002	3.923	333	985	2.220	484
CANARIAS	21.192	4.301	15.151	1.740	2.229	10.224	625	2.072	4.927	1.115
CANTABRIA	3.223	763	2.082	378	389	1.474	280	374	608	98
ALBACETE	2.653	530	1.450	673	271	1.068	418	259	382	255
CIUDAD REAL	2.697	399	1.890	408	165	1.354	351	234	536	57
CUENCA	1.629	199	927	503	84	644	318	115	283	185
GUADALAJARA	1.929	308	1.389	232	130	998	131	178	391	101
TOLEDO	4.411	775	3.382	254	365	2.468	178	410	914	76
CASTILLA-LA MANCHA	13.319	2.211	9.038	2.070	1.015	6.532	1.396	1.196	2.606	674
AVILA	1.016	236	751	29	87	562	10	149	189	19
BURGOS	2.416	624	1.674	118	251	1.218	27	373	456	91
LEON	2.703	780	1.812	111	355	1.203	22	425	609	89
PALENCIA	804	229	551	24	103	409	7	126	142	17
SALAMANCA	2.435	878	1.406	151	518	1.042	109	360	364	42
SEGOVIA	1.383	197	1.123	63	101	888	17	96	235	46
SORIA	598	99	456	43	43	325	6	56	131	37
VALLADOLID	3.707	964	2.507	236	473	1.822	107	491	685	129
ZAMORA	1.061	456	552	53	263	353	12	193	199	41
CASTILLA Y LEON	16.123	4.463	10.832	828	2.194	7.822	317	2.269	3.010	511
BARCELONA	86.228	18.610	61.524	6.094	8.745	41.076	2.656	9.865	20.448	3.438
GIRONA	11.494	2.018	5.629	3.847	906	3.713	2.023	1.112	1.916	1.824
LLEIDA	5.022	1.179	3.211	632	485	2.391	215	694	820	417
TARRAGONA	11.068	1.454	4.966	4.648	610	3.488	2.463	844	1.478	2.185
CATALUÑA	113.812	23.261	75.330	15.221	10.746	50.668	7.357	12.515	24.662	7.864
ALICANTE/ALACANT	13.995	3.223	8.759	2.013	1.413	6.010	1.181	1.810	2.749	832
CASTELLON/CASTELLO	6.232	773	4.236	1.223	274	3.131	827	499	1.105	396
VALENCIA	21.115	4.838	13.736	2.541	2.150	9.693	1.367	2.688	4.043	1.174
COM. VALENCIANA	41.342	8.834	26.731	5.777	3.837	18.834	3.375	4.997	7.897	2.402
BADAJOS	3.095	796	2.203	96	418	1.581	60	378	622	36
CACERES	1.470	333	1.094	43	161	771	17	172	323	26
EXTREMADURA	4.565	1.129	3.297	139	579	2.352	77	550	945	62
A CORUÑA	7.130	1.120	5.473	537	504	4.163	309	616	1.310	228
LUGO	2.789	333	1.334	1.122	178	1.049	1.090	155	285	32
OURENSE	1.151	242	898	11	86	651	4	156	247	7
PONTEVEDRA	5.818	839	4.338	641	429	3.388	417	410	950	224
GALICIA	16.888	2.534	12.043	2.311	1.197	9.251	1.820	1.337	2.792	491
MADRID (COM. DE)	127.227	23.533	99.473	4.221	12.070	67.192	1.567	11.463	32.281	2.654
MURCIA (REGION DE)	19.158	2.079	7.282	9.797	937	5.307	4.788	1.142	1.975	5.009
NAVARRA (COM. FORAL DE)	4.524	1.140	3.035	349	431	2.133	179	709	902	170
ALAVA	2.245	549	1.651	45	257	1.210	9	292	441	36
GUIPUZCOA	3.839	855	2.445	539	344	1.733	341	511	712	198
VIZCAYA	7.661	1.851	5.223	587	947	3.707	274	904	1.516	313
PAIS VASCO	13.745	3.255	9.319	1.171	1.548	6.650	624	1.707	2.669	547
RIOJA (LA)	3.430	1.054	2.131	245	538	1.582	121	516	549	124
CEUTA	281	77	175	29	45	126	13	32	49	16
MELILLA	376	159	180	37	86	138	2	73	42	35
EXTRANJERO	101	7	92	2	3	60	2	4	32	
TOTAL	476.941	95.547	324.626	56.768	46.125	224.384	29.799	49.422	100.242	26.969

21.1A CONTRATOS INDEFINIDOS FOMENTO DEL EMPLEO SEGÚN SEXO Y EDAD POR COMUNIDADES AUTÓNOMAS Y PROVINCIAS. AÑO

SEPTIEMBRE 2006

	TOTAL	HOMBRES					MUJERES				
		< 25	25 - 29	30 - 39	40 - 44	>= 45	< 25	25 - 29	30 - 39	40 - 44	>= 45
ALMERIA	1.996	141	133	50	14	383	278	337	301	88	271
CADIZ	2.769	174	183	109	19	652	373	408	411	108	332
CORDOBA	2.012	114	156	65	22	598	252	262	236	63	244
GRANADA	2.454	115	142	54	14	549	323	400	399	119	339
HUELVA	1.272	72	85	37	11	182	257	217	218	77	116
JAEN	1.233	113	93	41	9	249	193	173	175	55	132
MALAGA	6.143	362	404	151	36	1.172	906	917	1.041	252	902
SEVILLA	6.034	445	472	219	56	1.205	946	1.063	894	209	525
ANDALUCIA	23.913	1.536	1.668	726	181	4.990	3.528	3.777	3.675	971	2.861
HUESCA	996	48	41	16	6	274	115	122	143	45	186
TERUEL	716	76	54	12	2	145	106	103	96	32	90
ZARAGOZA	4.500	215	259	76	22	1.028	714	579	621	227	759
ARAGON	6.212	339	354	104	30	1.447	935	804	860	304	1.035
ASTURIAS (PRINCIPADO D	5.026	249	385	125	27	993	597	859	724	199	868
BALEARS (ILLES)	7.191	293	264	98	18	1.477	995	951	1.275	435	1.385
LAS PALMAS	4.685	245	232	119	43	1.006	733	665	839	224	579
STA. C. TENERIFE	3.072	162	155	98	22	546	464	509	540	131	445
CANARIAS	7.757	407	387	217	65	1.552	1.197	1.174	1.379	355	1.024
CANTABRIA	2.706	117	136	32	14	630	384	383	421	137	452
ALBACETE	1.278	85	63	21	9	366	209	154	145	57	169
CIUDAD REAL	1.516	90	97	38	18	423	221	202	202	59	166
CUENCA	776	66	41	21	5	175	141	87	108	43	89
GUADALAJARA	935	64	71	25	9	186	136	140	127	50	127
TOLEDO	2.550	170	150	47	20	660	390	312	326	99	376
CASTILLA-LA MANCHA	7.055	475	422	152	61	1.810	1.097	895	908	308	927
AVILA	842	72	40	11	4	131	152	122	159	48	103
BURGOS	1.869	106	82	36	9	369	314	255	291	96	311
LEON	2.007	135	121	57	11	405	270	304	275	95	334
PALENCIA	678	71	40	18	15	155	78	98	82	29	107
SALAMANCA	1.593	155	109	41	12	305	257	231	239	70	174
SEGOVIA	667	35	42	6	5	147	106	100	94	31	101
SORIA	448	46	32	11	2	75	82	51	53	19	77
VALLADOLID	2.001	142	134	41	13	342	339	294	350	89	257
ZAMORA	817	54	29	8	2	159	145	121	114	37	148
CASTILLA Y LEON	10.922	816	629	229	58	2.088	1.743	1.576	1.657	514	1.612
BARCELONA	39.888	2.231	2.013	908	205	8.197	6.368	5.165	6.110	1.597	7.094
GIRONA	5.818	477	292	99	16	1.203	1.028	629	807	242	1.025
LLEIDA	2.363	151	103	19	7	657	262	237	339	129	459
TARRAGONA	4.980	187	187	71	12	1.096	827	615	758	260	967
CATALUÑA	53.049	3.046	2.595	1.097	240	11.153	8.485	6.646	8.014	2.228	9.545
ALICANTE/ALACANT	9.150	374	426	145	33	2.623	1.039	1.136	1.268	387	1.719
CASTELLON/CASTELLO	2.802	172	142	45	4	667	415	367	423	117	450
VALENCIA	12.523	583	657	274	57	3.360	1.702	1.641	1.799	496	1.954
COM. VALENCIANA	24.475	1.129	1.225	464	94	6.650	3.156	3.144	3.490	1.000	4.123
BADAJOS	2.213	185	176	85	29	399	429	355	292	85	178
CACERES	1.448	87	79	55	18	261	233	217	252	93	153
EXTREMADURA	3.661	272	255	140	47	660	662	572	544	178	331
A CORUÑA	4.465	236	279	111	30	1.017	564	682	710	173	663
LUGO	1.483	88	88	21	12	358	174	220	248	51	223
OURENSE	1.285	62	74	18	11	258	208	182	211	61	200
PONTEVEDRA	4.590	261	282	106	40	1.051	562	736	705	186	661
GALICIA	11.823	647	723	256	93	2.684	1.508	1.820	1.874	471	1.747
MADRID (COM. DE)	50.573	3.693	3.226	1.270	351	7.328	9.296	8.073	8.720	2.453	6.163
MURCIA (REGION DE)	6.373	311	320	111	22	1.499	1.028	969	990	269	854
NAVARRA (COM. FORAL DE	2.969	132	130	29	12	756	376	394	468	140	532
ALAVA	1.434	74	82	37	8	319	185	190	227	57	255
GUIPUZCOA	2.567	88	125	72	15	766	215	305	368	94	519
VIZCAYA	5.328	253	294	119	48	1.306	683	750	778	220	877
PAIS VASCO	9.329	415	501	228	71	2.391	1.083	1.245	1.373	371	1.651
RIOJA (LA)	1.548	74	85	32	6	233	292	220	295	72	239
CEUTA	164	5	9	2	1	22	13	17	26	26	43
MELILLA	178	5	6	10	4	23	58	30	24	7	11
EXTRANJERO	12		1	2		2	2	2	2		1
TOTAL	234.936	13.961	13.321	5.324	1.395	48.388	36.435	33.551	36.719	10.438	35.404

21.2A CONTRATOS INDEFINIDOS FOMENTO DEL EMPLEO SEGÚN SEXO Y TIPO DE JORNADA POR COMUNIDADES AUTÓNOMAS Y PROVINCIAS. AÑO

SEPTIEMBRE 2006

	AMBOS SEXOS			HOMBRES			MUJERES			
	TOTAL	JORNADA PARCIAL	JORNADA COMPLETA	FIJOS DISCONTINUOS	JORNADA PARCIAL	JORNADA COMPLETA	FIJOS DISCONTINUOS	JORNADA PARCIAL	JORNADA COMPLETA	FIJOS DISCONTINUOS
ALMERIA	1.996	384	1.375	237	77	568	76	307	807	161
CADIZ	2.769	748	1.806	215	129	959	49	619	847	166
CORDOBA	2.012	482	1.473	57	107	833	15	375	640	42
GRANADA	2.454	582	1.543	329	86	743	45	496	800	284
HUELVA	1.272	321	725	226	42	315	30	279	410	196
JAEN	1.233	346	828	59	51	433	21	295	395	38
MALAGA	6.143	1.497	4.042	604	220	1.764	141	1.277	2.278	463
SEVILLA	6.034	1.559	4.092	383	322	1.979	96	1.237	2.113	287
ANDALUCIA	23.913	5.919	15.884	2.110	1.034	7.594	473	4.885	8.290	1.637
HUESCA	996	227	694	75	16	351	18	211	343	57
TERUEL	716	126	570	20	13	271	5	113	299	15
ZARAGOZA	4.500	1.152	3.205	143	138	1.443	19	1.014	1.762	124
ARAGON	6.212	1.505	4.469	238	167	2.065	42	1.338	2.404	196
ASTURIAS (PRINCIPADO DE)	5.026	1.102	3.832	92	151	1.615	13	951	2.217	79
BALEARS (ILLES)	7.191	850	3.003	3.338	127	1.230	793	723	1.773	2.545
LAS PALMAS	4.685	1.070	3.427	188	243	1.380	22	827	2.047	166
STA. C. TENERIFE	3.072	666	2.337	69	124	852	7	542	1.485	62
CANARIAS	7.757	1.736	5.764	257	367	2.232	29	1.369	3.532	228
CANTABRIA	2.706	656	1.938	112	69	842	18	587	1.096	94
ALBACETE	1.278	294	895	89	33	501	10	261	394	79
CIUDAD REAL	1.516	264	1.066	186	31	562	73	233	504	113
CUENCA	776	154	553	69	20	266	22	134	287	47
GUADALAJARA	935	170	686	79	36	299	20	134	387	59
TOLEDO	2.550	503	1.991	56	67	966	14	436	1.025	42
CASTILLA-LA MANCHA	7.055	1.385	5.191	479	187	2.594	139	1.198	2.597	340
AVILA	842	199	622	21	21	235	2	178	387	19
BURGOS	1.869	431	1.351	87	45	546	11	386	805	76
LEON	2.007	448	1.501	58	50	673	6	398	828	52
PALENCIA	678	141	496	41	35	246	3	106	250	38
SALAMANCA	1.593	490	1.033	70	97	502	23	393	531	47
SEGOVIA	667	98	535	34	6	227	2	92	308	32
SORIA	448	69	363	16	7	157	2	62	206	14
VALLADOLID	2.001	589	1.346	66	99	566	7	490	780	59
ZAMORA	817	184	584	49	19	228	5	165	356	44
CASTILLA Y LEON	10.922	2.649	7.831	442	379	3.380	61	2.270	4.451	381
BARCELONA	39.888	10.171	28.101	1.616	1.434	11.795	325	8.737	16.306	1.291
GIRONA	5.818	923	3.391	1.504	116	1.499	472	807	1.892	1.032
LLEIDA	2.363	533	1.735	95	63	862	12	470	873	83
TARRAGONA	4.980	958	2.693	1.329	103	1.221	229	855	1.472	1.100
CATALUÑA	53.049	12.585	35.920	4.544	1.716	15.377	1.038	10.869	20.543	3.506
ALICANTE/ALACANT	9.150	1.893	6.117	1.140	279	2.923	399	1.614	3.194	741
CASTELLON/CASTELLO	2.802	487	2.093	222	70	896	64	417	1.197	158
VALENCIA	12.523	2.946	8.879	698	399	4.362	170	2.547	4.517	528
COM. VALENCIANA	24.475	5.326	17.089	2.060	748	8.181	633	4.578	8.908	1.427
BADAJOS	2.213	538	1.642	33	85	774	15	453	868	18
CACERES	1.448	264	1.117	67	35	445	20	229	672	47
EXTREMADURA	3.661	802	2.759	100	120	1.219	35	682	1.540	65
A CORUÑA	4.465	954	3.234	277	151	1.481	41	803	1.753	236
LUGO	1.483	212	1.219	52	32	518	17	180	701	35
OURENSE	1.285	259	1.015	11	35	384	4	224	631	7
PONTEVEDRA	4.590	857	3.365	368	130	1.486	124	727	1.879	244
GALICIA	11.823	2.282	8.833	708	348	3.869	186	1.934	4.964	522
MADRID (COM. DE)	50.573	12.329	36.720	1.524	2.002	13.631	235	10.327	23.089	1.289
MURCIA (REGION DE)	6.373	1.232	4.184	957	181	1.847	235	1.051	2.337	722
NAVARRA (COM. FORAL DE)	2.969	676	2.010	283	70	934	55	606	1.076	228
ALAVA	1.434	358	1.034	42	47	468	5	311	566	37
GUIPUZCOA	2.567	583	1.873	111	64	971	31	519	902	80
VIZCAYA	5.328	1.453	3.750	125	214	1.767	39	1.239	1.983	86
PAIS VASCO	9.329	2.394	6.657	278	325	3.206	75	2.069	3.451	203
RIOJA (LA)	1.548	360	1.098	90	34	371	25	326	727	65
CEUTA	164	32	91	41	9	30		23	61	41
MELILLA	178	89	87	2	5	43		84	44	2
EXTRANJERO	12	3	6	3	1	3	1	2	3	2
TOTAL	234.936	53.912	163.366	17.658	8.040	70.263	4.086	45.872	93.103	13.572

22.1A CONTRATOS DE MINUSVÁLIDOS SEGÚN SEXO Y EDAD POR COMUNIDADES AUTÓNOMAS Y PROVINCIAS. AÑO

SEPTIEMBRE 2006

TOTAL	HOMBRES					MUJERES					
	< 25	25 - 29	30 - 39	40 - 44	>= 45	< 25	25 - 29	30 - 39	40 - 44	>= 45	
ALMERIA	71	3	6	14	6	20	1	5	6	3	7
CADIZ	139	8	18	31	15	29	4	7	14	4	9
CORDOBA	90	3	7	21	9	25	3	5	6	6	5
GRANADA	102	4	8	24	11	17	3	8	12	8	7
HUELVA	57	3	5	12	6	11		2	4	8	6
JAEN	67	8	4	13	10	16		4	4	5	3
MALAGA	236	6	24	42	27	46	17	10	33	10	21
SEVILLA	172	14	17	52	15	30	9	11	15	1	8
ANDALUCIA	934	49	89	209	99	194	37	52	94	45	66
HUESCA	35	2	5	6	2	8	1	1	5	2	3
TERUEL	22	3		5	1	8	1		3		1
ZARAGOZA	204	12	10	43	22	59	3	13	15	8	19
ARAGON	261	17	15	54	25	75	5	14	23	10	23
ASTURIAS (PRINCIPADO D	381	17	23	73	31	106	6	17	39	18	51
BALEARS (ILLES)	243	30	20	31	18	57	16	7	23	9	32
LAS PALMAS	227	18	19	49	26	34	11	13	28	13	16
STA. C. TENERIFE	126	8	19	26	9	14	9	9	17	5	10
CANARIAS	353	26	38	75	35	48	20	22	45	18	26
CANTABRIA	117	3	11	22	14	34	3	4	12	6	8
ALBACETE	94	7	7	15	10	31	5	5	6	3	5
CIUDAD REAL	78	8	6	21	10	15	5	1	5	2	5
CUENCA	33	3		7	3	11	2	1	3	2	1
GUADALAJARA	31	1		1	3	7	2	3	8	5	1
TOLEDO	124	8	13	19	13	34	4	3	12	6	12
CASTILLA-LA MANCHA	360	27	26	63	39	98	18	13	34	18	24
AVILA	21		2	5	4	5	3		1		1
BURGOS	62	2	2	12	8	16	2	1	5	4	10
LEON	83		7	19	12	27		2	4	3	9
PALENCIA	21		3	8	3	5		1			1
SALAMANCA	54	3	3	15	4	12	6	4	1	2	4
SEGOVIA	27	3		6	4	7	1	1	2	1	2
SORIA	16	1	2	4	2	6	1				
VALLADOLID	79	3	8	19	9	18	5	2	6	2	7
ZAMORA	17	2	1	3	1	7	1			1	1
CASTILLA Y LEON	380	14	28	91	47	103	19	11	19	13	35
BARCELONA	1.159	83	70	189	79	240	53	76	141	62	166
GIRONA	149	15	10	23	7	36	8	6	25	7	12
LLEIDA	108	7	13	16	19	19	3	4	9	4	14
TARRAGONA	118	18	7	21	5	30	6	7	7	4	13
CATALUÑA	1.534	123	100	249	110	325	70	93	182	77	205
ALICANTE/ALACANT	269	17	15	51	22	74	8	15	24	11	32
CASTELLON/CASTELLO	131	7	11	24	9	28	7	6	22	4	13
VALENCIA	629	28	49	118	54	189	16	26	54	24	71
COM. VALENCIANA	1.029	52	75	193	85	291	31	47	100	39	116
BADAJOS	99	6	7	24	5	27	4	4	7	2	13
CACERES	58	4	4	13	8	18	3		2	2	4
EXTREMADURA	157	10	11	37	13	45	7	4	9	4	17
A CORUÑA	215	12	32	45	9	38	4	14	26	9	26
LUGO	61	3	4	9	6	19	3	6	2	2	7
OURENSE	53	2	3	14	8	14		1	6	1	4
PONTEVEDRA	227	13	23	38	10	59	10	13	30	6	25
GALICIA	556	30	62	106	33	130	17	34	64	18	62
MADRID (COM. DE)	1.263	77	105	232	90	267	52	95	141	73	131
MURCIA (REGION DE)	539	28	40	106	50	150	21	23	49	24	48
NAVARRA (COM. FORAL DE)	97	2	9	15	8	28	2	5	10	2	16
ALAVA	39		2	11	10	5	2	2	3	1	3
GUIPUZCOA	91		4	16	8	32	1	4	7	5	14
VIZCAYA	159	5	9	32	19	46	5	10	15	6	12
PAIS VASCO	289	5	15	59	37	83	8	16	25	12	29
RIOJA (LA)	60	5	7	11	4	18	1	3		2	9
CEUTA	6	1	1	1		2				1	
MELILLA	22	1	3	8	2	1	2	1	3		1
EXTRANJERO	0										
TOTAL	8.581	517	678	1.635	740	2.055	335	461	872	389	899

22.2A CONTRATOS DE MINUSVÁLIDOS SEGÚN SEXO Y TIPO DE JORNADA POR COMUNIDADES AUTÓNOMAS Y PROVINCIAS. AÑO

SEPTIEMBRE 2006

	AMBOS SEXOS			HOMBRES			MUJERES			
	TOTAL	JORNADA PARCIAL	JORNADA COMPLETA	FIJOS DISCONTINUOS	JORNADA PARCIAL	JORNADA COMPLETA	FIJOS DISCONTINUOS	JORNADA PARCIAL	JORNADA COMPLETA	FIJOS DISCONTINUOS
ALMERIA	71	11	58	2	6	42	1	5	16	1
CADIZ	139	23	114	2	13	88		10	26	2
CORDOBA	90	14	75	1	8	57		6	18	1
GRANADA	102	25	76	1	11	53		14	23	1
HUELVA	57	12	43	2	7	28	2	5	15	
JAEN	67	9	54	4	5	43	3	4	11	1
MALAGA	236	43	191	2	12	132	1	31	59	1
SEVILLA	172	39	133		28	100		11	33	
ANDALUCIA	934	176	744	14	90	543	7	86	201	7
HUESCA	35	4	29	2	1	20	2	3	9	
TERUEL	22	4	18		1	16		3	2	
ZARAGOZA	204	48	156		21	125		27	31	
ARAGON	261	56	203	2	23	161	2	33	42	
ASTURIAS (PRINCIPADO DE)	381	63	317	1	28	222		35	95	1
BALEARS (ILLES)	243	54	145	44	21	108	27	33	37	17
LAS PALMAS	227	54	171	2	27	118	1	27	53	1
STA. C. TENERIFE	126	32	90	4	12	62	2	20	28	2
CANARIAS	353	86	261	6	39	180	3	47	81	3
CANTABRIA	117	20	96	1	10	74		10	22	1
ALBACETE	94	18	75	1	11	59		7	16	1
CIUDAD REAL	78	13	63	2	9	50	1	4	13	1
CUENCA	33	11	22		5	19		6	3	
GUADALAJARA	31	8	22	1	2	10		6	12	1
TOLEDO	124	21	100	3	11	73	3	10	27	
CASTILLA-LA MANCHA	360	71	282	7	38	211	4	33	71	3
AVILA	21	3	18		2	14		1	4	
BURGOS	62	11	51		2	38		9	13	
LEON	83	13	66	4	9	54	2	4	12	2
PALENCIA	21	2	19		2	17			2	
SALAMANCA	54	12	42		5	32		7	10	
SEGOVIA	27	4	22	1	2	18		2	4	1
SORIA	16	1	15		1	14			1	
VALLADOLID	79	19	60		10	47		9	13	
ZAMORA	17	3	14		1	13		2	1	
CASTILLA Y LEON	380	68	307	5	34	247	2	34	60	3
BARCELONA	1.159	363	777	19	135	518	8	228	259	11
GIRONA	149	35	104	10	16	69	6	19	35	4
LLEIDA	108	27	78	3	12	61	1	15	17	2
TARRAGONA	118	27	76	15	11	62	8	16	14	7
CATALUÑA	1.534	452	1.035	47	174	710	23	278	325	24
ALICANTE/ALACANT	269	57	205	7	23	150	6	34	55	1
CASTELLON/CASTELLO	131	30	97	4	11	64	4	19	33	
VALENCIA	629	133	492	4	58	377	3	75	115	1
COM. VALENCIANA	1.029	220	794	15	92	591	13	128	203	2
BADAJOS	99	19	79	1	10	59		9	20	1
CACERES	58	13	45		9	38		4	7	
EXTREMADURA	157	32	124	1	19	97		13	27	1
A CORUÑA	215	59	155	1	23	113		36	42	1
LUGO	61	8	53		2	39		6	14	
OURENSE	53	7	42	4	3	35	3	4	7	1
PONTEVEDRA	227	41	183	3	15	126	2	26	57	1
GALICIA	556	115	433	8	43	313	5	72	120	3
MADRID (COM. DE)	1.263	284	958	21	114	651	6	170	307	15
MURCIA (REGION DE)	539	66	463	10	23	344	7	43	119	3
NAVARRA (COM. FORAL DE)	97	18	78	1	4	57	1	14	21	
ALAVA	39	9	30		5	23		4	7	
GUIPUZCOA	91	22	69		8	52		14	17	
VIZCAYA	159	36	119	4	13	97	1	23	22	3
PAIS VASCO	289	67	218	4	26	172	1	41	46	3
RIOJA (LA)	60	7	51	2	3	41	1	4	10	1
CEUTA	6	2	4		2	3			1	
MELILLA	22	3	19		2	13		1	6	
EXTRANJERO	0									
TOTAL	8.581	1.860	6.532	189	785	4.738	102	1.075	1.794	87

23.1A CONTRATOS DE OBRA O SERVICIO SEGÚN SEXO Y EDAD POR COMUNIDADES AUTÓNOMAS Y PROVINCIAS. AÑO

SEPTIEMBRE 2006

	TOTAL	HOMBRES					MUJERES				
		< 25	25 - 29	30 - 39	40 - 44	≥ 45	< 25	25 - 29	30 - 39	40 - 44	≥ 45
ALMERIA	124.050	19.693	19.560	28.310	8.580	12.509	8.003	6.806	9.797	3.762	7.030
CADIZ	174.219	34.342	24.797	38.284	13.992	22.626	12.072	8.589	10.920	4.041	4.556
CORDOBA	120.780	18.601	13.802	21.849	9.554	17.470	7.571	6.409	11.475	5.503	8.546
GRANADA	101.914	18.751	14.646	20.007	7.608	11.523	7.688	6.266	8.094	3.190	4.141
HUELVA	177.514	22.008	19.220	28.847	9.718	16.084	17.570	15.576	28.320	9.321	10.850
JAEN	95.728	14.180	10.154	18.066	9.169	15.769	4.491	4.381	8.501	4.364	6.653
MALAGA	206.551	39.804	31.143	44.736	15.748	24.683	16.111	10.167	12.628	4.872	6.659
SEVILLA	346.646	62.205	45.812	65.133	24.509	40.738	26.011	21.605	30.785	12.478	17.370
ANDALUCIA	1.347.402	229.584	179.134	265.232	98.878	161.402	99.517	79.799	120.520	47.531	65.805
HUESCA	24.527	3.978	3.354	5.405	1.679	2.376	2.315	1.468	2.153	758	1.041
TERUEL	10.230	1.818	1.392	1.993	696	1.107	779	595	961	450	439
ZARAGOZA	96.932	17.072	13.072	19.467	6.158	8.783	9.628	6.858	8.633	3.169	4.092
ARAGON	131.689	22.868	17.818	26.865	8.533	12.266	12.722	8.921	11.747	4.377	5.572
ASTURIAS (PRINCIPADO D	85.020	13.139	12.771	16.825	5.549	8.484	6.938	6.880	8.022	2.640	3.772
BALEARS (ILLES)	87.942	14.241	12.065	19.499	6.699	10.473	8.227	4.921	6.529	2.184	3.104
LAS PALMAS	99.974	16.671	13.386	22.892	8.537	12.515	7.561	5.080	7.123	2.737	3.472
STA. C. TENERIFE	86.366	14.754	12.446	20.562	6.669	10.523	6.115	4.611	5.994	1.931	2.761
CANARIAS	186.340	31.425	25.832	43.454	15.206	23.038	13.676	9.691	13.117	4.668	6.233
CANTABRIA	42.155	7.412	6.128	8.199	2.904	4.780	3.435	3.035	3.355	1.360	1.547
ALBACETE	39.285	6.184	5.105	7.629	2.767	5.013	3.172	2.445	3.445	1.392	2.133
CIUDAD REAL	64.574	12.151	8.309	12.591	4.977	9.046	4.813	3.514	4.793	1.906	2.474
CUENCA	22.107	3.793	3.012	4.407	1.536	2.676	1.624	1.210	1.906	805	1.138
GUADALAJARA	29.193	5.667	3.644	5.393	1.677	2.466	3.386	1.856	2.791	1.035	1.278
TOLEDO	64.312	11.693	8.060	11.787	4.136	7.604	5.535	3.882	5.558	2.454	3.603
CASTILLA-LA MANCHA	219.471	39.488	28.130	41.807	15.093	26.805	18.530	12.907	18.493	7.592	10.626
AVILA	14.307	2.717	1.703	2.523	1.045	2.065	1.177	786	1.051	414	826
BURGOS	27.536	5.415	3.661	5.133	1.768	2.905	2.441	2.049	2.266	829	1.069
LEON	34.781	6.627	4.548	6.632	2.464	4.243	2.368	2.096	2.904	1.241	1.658
PALENCIA	13.523	2.859	1.634	1.982	763	1.505	1.370	1.113	1.261	468	568
SALAMANCA	29.880	4.917	3.602	4.682	1.905	3.934	3.275	2.385	2.675	1.138	1.367
SEGOVIA	10.322	1.927	1.308	1.895	647	1.158	817	761	991	358	460
SORIA	6.227	1.318	742	1.063	394	663	646	414	591	179	217
VALLADOLID	55.354	10.047	7.134	9.104	3.049	5.368	6.140	5.241	5.579	1.701	1.991
ZAMORA	15.153	2.834	1.881	2.528	1.153	2.434	1.069	933	1.145	479	697
CASTILLA Y LEON	207.083	38.661	26.213	35.542	13.188	24.275	19.303	15.778	18.463	6.807	8.853
BARCELONA	477.576	80.639	62.092	85.053	23.873	35.227	66.848	39.990	44.985	15.889	22.980
GIRONA	47.053	7.877	6.255	9.421	2.948	4.093	5.865	3.092	4.101	1.361	2.040
LLEIDA	53.507	7.644	8.304	14.096	4.052	4.964	4.233	2.760	3.986	1.513	1.955
TARRAGONA	77.511	12.816	11.320	17.168	5.446	8.271	7.083	4.520	5.643	2.127	3.117
CATALUÑA	655.647	108.976	87.971	125.738	36.319	52.555	84.029	50.362	58.715	20.890	30.092
ALICANTE/ALACANT	135.336	22.830	20.483	31.185	9.757	15.127	10.970	7.207	9.033	3.391	5.353
CASTELLON/CASTELLO	54.771	9.024	8.353	12.275	3.896	6.186	4.504	2.911	4.021	1.468	2.133
VALENCIA	309.019	49.888	46.683	68.608	20.610	29.850	29.663	21.489	23.015	8.226	10.987
COM. VALENCIANA	499.126	81.742	75.519	112.068	34.263	51.163	45.137	31.607	36.069	13.085	18.473
BADAJOS	75.574	12.119	7.928	13.803	6.402	10.977	6.357	4.833	6.783	2.886	3.486
CACERES	53.129	7.737	5.058	8.453	4.360	7.928	4.013	3.330	5.533	2.664	4.053
EXTREMADURA	128.703	19.856	12.986	22.256	10.762	18.905	10.370	8.163	12.316	5.550	7.539
A CORUÑA	106.814	16.836	15.615	16.813	5.441	9.975	9.873	11.047	12.066	3.932	5.216
LUGO	18.910	3.223	2.448	3.103	1.154	2.393	1.458	1.544	2.020	709	858
OURENSE	18.703	3.034	2.255	2.998	1.213	2.770	1.505	1.508	1.839	650	931
PONTEVEDRA	88.874	13.959	11.586	15.321	5.209	8.951	7.295	7.715	9.893	3.723	5.222
GALICIA	233.301	37.052	31.904	38.235	13.017	24.089	20.131	21.814	25.818	9.014	12.227
MADRID (COM. DE)	702.688	112.978	95.715	130.519	38.887	58.648	89.605	59.938	64.835	21.326	30.237
MURCIA (REGION DE)	260.026	42.352	46.189	64.741	18.038	23.254	17.580	14.200	18.681	6.643	8.348
NAVARRA (COM. FORAL DE)	58.219	10.166	7.773	11.615	3.421	4.838	6.118	4.238	5.307	2.076	2.667
ALAVA	29.916	5.879	3.781	5.383	1.613	2.373	3.507	2.535	2.690	810	1.345
GUIPUZCOA	50.959	7.774	5.684	7.914	2.643	3.911	7.255	5.086	5.571	1.997	3.124
VIZCAYA	121.665	21.043	18.655	20.265	6.799	10.740	13.000	10.001	11.200	4.393	5.569
PAIS VASCO	202.540	34.696	28.120	33.562	11.055	17.024	23.762	17.622	19.461	7.200	10.038
RIOJA (LA)	25.215	4.350	3.484	5.390	1.772	2.757	2.285	1.593	1.780	771	1.033
CEUTA	3.157	319	380	696	305	521	156	222	317	119	122
MELILLA	4.531	452	415	960	463	762	264	295	463	222	235
EXTRANJERO	1.960	276	352	537	217	273	74	83	94	27	27
TOTAL	5.082.215	850.033	698.899	1.003.740	334.569	526.312	481.859	352.069	444.102	164.082	226.550

23.2A CONTRATOS DE OBRA O SERVICIO SEGÚN DURACIÓN POR COMUNIDADES AUTÓNOMAS Y PROVINCIAS. AÑO

SEPTIEMBRE 2006

	TOTAL	≤ 7 DIAS	> 7 Y ≤ 15 DIAS	> 15 DIAS Y ≤ 1 MES	> 1 Y < 3 MESES	> 3 Y < 6 MESES	> 6 Y < 12 MESES	> 12 Y < 18 MESES	> 18 Y < 24 MESES	> 24 MESES	INDETERMI- NADOS
ALMERIA	124.050	697	808	3.170	2.393	1.017	2.050	42	29	102	113.742
CADIZ	174.219	4.538	2.971	3.694	2.635	2.001	996	98	38	25	157.223
CORDOBA	120.780	1.134	6.039	2.176	1.833	1.646	1.019	53	55	58	106.767
GRANADA	101.914	3.444	2.361	2.339	2.011	2.335	1.952	64	74	150	87.184
HUELVA	177.514	2.197	2.213	2.727	2.893	1.822	1.006	36	22	98	164.500
JAEN	95.728	1.699	13.240	5.276	1.631	1.092	857	50	54	63	71.766
MALAGA	206.551	8.435	3.569	3.466	4.215	2.623	1.524	72	69	245	182.333
SEVILLA	346.646	11.790	13.038	8.677	5.090	3.892	2.924	192	111	387	300.545
ANDALUCIA	1.347.402	33.934	44.239	31.525	22.701	16.428	12.328	607	452	1.128	1.184.060
HUESCA	24.527	870	95	112	333	268	305	9	14	7	22.514
TERUEL	10.230	696	44	96	382	242	197	2	16	7	8.548
ZARAGOZA	96.932	3.256	473	693	1.327	1.233	1.390	37	84	103	88.336
ARAGON	131.689	4.822	612	901	2.042	1.743	1.892	48	114	117	119.398
ASTURIAS (PRINCIPADO DE)	85.020	6.869	741	1.091	1.825	1.758	1.950	84	43	47	70.612
BALEARS (ILLES)	87.942	3.171	541	1.402	4.254	5.578	3.994	122	113	349	68.418
LAS PALMAS	99.974	7.518	701	1.008	2.495	3.328	1.930	118	79	54	82.743
STA. C. TENERIFE	86.366	2.865	326	720	1.947	3.655	2.042	55	38	37	74.681
CANARIAS	186.340	10.383	1.027	1.728	4.442	6.983	3.972	173	117	91	157.424
CANTABRIA	42.155	1.191	210	290	762	1.346	594	33	3	50	37.676
ALBACETE	39.285	1.281	234	563	3.780	765	699	15	54	8	31.886
CIUDAD REAL	64.574	1.882	230	634	3.915	1.728	967	38	19	46	55.115
CUENCA	22.107	417	96	259	2.033	648	704	53	17	7	17.873
GUADALAJARA	29.193	1.274	155	277	1.409	583	527	20	157	15	24.776
TOLEDO	64.312	1.069	208	723	4.393	1.862	1.608	108	33	197	54.111
CASTILLA-LA MANCHA	219.471	5.923	923	2.456	15.530	5.586	4.505	234	280	273	183.761
AVILA	14.307	315	155	212	603	469	315	10	15	21	12.192
BURGOS	27.536	757	225	262	646	653	342	6	19	22	24.604
LEON	34.781	1.200	262	321	826	1.405	516	28	13	80	30.130
PALENCIA	13.523	306	131	150	498	455	197	6	8	8	11.764
SALAMANCA	29.880	2.809	290	484	1.047	1.591	685	26	15	47	22.886
SEGOVIA	10.322	251	40	72	334	406	223	17	17	27	8.935
SORIA	6.227	615	127	71	290	237	171	11	33	6	4.666
VALLADOLID	55.354	4.220	726	756	1.145	1.153	709	30	38	100	46.477
ZAMORA	15.153	626	253	196	642	742	283	63	7	10	12.331
CASTILLA Y LEON	207.083	11.099	2.209	2.524	6.031	7.111	3.441	197	165	321	173.985
BARCELONA	477.576	32.310	4.476	8.966	13.631	11.991	9.593	412	338	1.514	394.345
GIRONA	47.053	1.891	322	587	1.590	1.078	854	186	20	743	39.782
LLEIDA	53.507	915	153	373	1.282	1.198	719	14	20	81	48.752
TARRAGONA	77.511	2.233	527	878	2.025	1.729	1.149	36	56	174	68.704
CATALUÑA	655.647	37.349	5.478	10.804	18.528	15.996	12.315	648	434	2.512	551.583
ALICANTE/ALACANT	135.336	5.636	579	1.165	3.105	3.022	1.527	58	157	92	119.995
CASTELLON/CASTELLO	54.771	1.033	343	2.316	1.809	891	622	52	15	106	47.584
VALENCIA	309.019	12.029	1.316	2.847	5.661	4.104	2.426	133	79	275	280.149
COM. VALENCIANA	499.126	18.698	2.238	6.328	10.575	8.017	4.575	243	251	473	447.728
BADAJOS	75.574	2.511	1.369	2.210	1.726	1.542	2.495	73	2.287	157	61.204
CACERES	53.129	769	1.129	1.173	709	718	1.425	65	1.422	119	45.600
EXTREMADURA	128.703	3.280	2.498	3.383	2.435	2.260	3.920	138	3.709	276	106.804
A CORUÑA	106.814	5.336	536	885	2.675	2.775	2.061	89	61	96	92.300
LUGO	18.910	770	127	267	985	718	1.076	26	9	62	14.870
OURENSE	18.703	1.050	99	214	772	644	826	11	3	20	15.064
PONTEVEDRA	88.874	6.642	775	1.115	2.154	1.850	1.904	77	102	215	74.040
GALICIA	233.301	13.798	1.537	2.481	6.586	5.987	5.867	203	175	393	196.274
MADRID (COM. DE)	702.688	45.783	7.458	10.516	16.745	17.490	15.913	856	821	997	586.109
MURCIA (REGION DE)	260.026	2.678	434	657	1.964	1.431	2.592	104	934	292	248.940
NAVARRA (COM. FORAL DE)	58.219	1.307	512	444	925	841	787	33	18	79	53.273
ALAVA	29.916	1.733	773	544	670	566	735	27	13	12	24.843
GUIPUZCOA	50.959	7.149	1.106	1.872	1.796	1.818	1.469	53	22	38	35.636
VIZCAYA	121.665	13.071	1.283	2.124	2.076	2.905	2.404	109	23	54	97.616
PAIS VASCO	202.540	21.953	3.162	4.540	4.542	5.289	4.608	189	58	104	158.095
RIOJA (LA)	25.215	582	202	219	508	495	301	21	5	5	22.877
CEUTA	3.157	138	46	154	119	185	328	13	35	6	2.133
MELILLA	4.531	173	57	370	375	626	165	12	14	5	2.734
EXTRANJERO	1.960	123	19	15	34	15	21	1	16	1	1.715
TOTAL	5.082.215	223.254	74.143	81.828	120.923	105.165	84.068	3.959	7.757	7.519	4.373.599

23.3A CONTRATOS DE OBRA O SERVICIO SEGÚN SEXO Y TIPO DE JORNADA POR COMUNIDADES AUTÓNOMAS Y PROVINCIAS. AÑO

SEPTIEMBRE 2006

	TOTAL	AMBOS SEXOS		HOMBRES		MUJERES	
		JORNADA PARCIAL	JORNADA COMPLETA	JORNADA PARCIAL	JORNADA COMPLETA	JORNADA PARCIAL	JORNADA COMPLETA
ALMERIA	124.050	11.883	112.167	5.276	83.376	6.607	28.791
CADIZ	174.219	30.526	143.693	11.953	122.088	18.573	21.605
CORDOBA	120.780	18.012	102.768	8.205	73.071	9.807	29.697
GRANADA	101.914	19.675	82.239	7.897	64.638	11.778	17.601
HUELVA	177.514	15.509	162.005	5.594	90.283	9.915	71.722
JAEN	95.728	11.474	84.254	5.035	62.303	6.439	21.951
MALAGA	206.551	40.199	166.352	15.590	140.524	24.609	25.828
SEVILLA	346.646	58.164	288.482	23.691	214.706	34.473	73.776
ANDALUCIA	1.347.402	205.442	1.141.960	83.241	850.989	122.201	290.971
HUESCA	24.527	3.811	20.716	1.415	15.377	2.396	5.339
TERUEL	10.230	1.843	8.387	659	6.347	1.184	2.040
ZARAGOZA	96.932	24.409	72.523	10.445	54.107	13.964	18.416
ARAGON	131.689	30.063	101.626	12.519	75.831	17.544	25.795
ASTURIAS (PRINCIPIALES)	85.020	21.404	63.616	6.430	50.338	14.974	13.278
BALEARS (ILLES)	87.942	14.807	73.135	5.654	57.323	9.153	15.812
LAS PALMAS	99.974	16.728	83.246	5.492	68.509	11.236	14.737
STA. C. TENERIFE	86.366	12.596	73.770	4.179	60.775	8.417	12.995
CANARIAS	186.340	29.324	157.016	9.671	129.284	19.653	27.732
CANTABRIA	42.155	8.094	34.061	2.774	26.649	5.320	7.412
ALBACETE	39.285	5.834	33.451	2.099	24.599	3.735	8.852
CIUDAD REAL	64.574	8.138	56.436	2.560	44.514	5.578	11.922
CUENCA	22.107	3.134	18.973	1.060	14.364	2.074	4.609
GUADALAJARA	29.193	4.203	24.990	1.749	17.098	2.454	7.892
TOLEDO	64.312	10.611	53.701	3.102	40.178	7.509	13.523
CASTILLA-LA MANCHA	219.471	31.920	187.551	10.570	140.753	21.350	46.798
AVILA	14.307	3.781	10.526	1.330	8.723	2.451	1.803
BURGOS	27.536	5.826	21.710	1.966	16.916	3.860	4.794
LEON	34.781	7.306	27.475	2.661	21.853	4.645	5.622
PALENCIA	13.523	2.491	11.032	897	7.846	1.594	3.186
SALAMANCA	29.880	12.018	17.862	5.139	13.901	6.879	3.961
SEGOVIA	10.322	1.983	8.339	723	6.212	1.260	2.127
SORIA	6.227	1.265	4.962	524	3.656	741	1.306
VALLADOLID	55.354	17.839	37.515	7.127	27.575	10.712	9.940
ZAMORA	15.153	2.534	12.619	877	9.953	1.657	2.666
CASTILLA Y LEON	207.083	55.043	152.040	21.244	116.635	33.799	35.405
BARCELONA	477.576	135.343	342.233	53.191	233.693	82.152	108.540
GIRONA	47.053	10.018	37.035	2.947	27.647	7.071	9.388
LLEIDA	53.507	5.710	47.797	1.872	37.188	3.838	10.609
TARRAGONA	77.511	13.444	64.067	4.509	50.512	8.935	13.555
CATALUÑA	655.647	164.515	491.132	62.519	349.040	101.996	142.092
ALICANTE/ALACANT	135.336	25.569	109.767	10.767	88.615	14.802	21.152
CASTELLON/CASTEL	54.771	8.701	46.070	3.156	36.578	5.545	9.492
VALENCIA	309.019	57.167	251.852	21.082	194.557	36.085	57.295
COM. VALENCIANA	499.126	91.437	407.689	35.005	319.750	56.432	87.939
BADAJOS	75.574	13.041	62.533	3.899	47.330	9.142	15.203
CACERES	53.129	7.685	45.444	2.412	31.124	5.273	14.320
EXTREMADURA	128.703	20.726	107.977	6.311	78.454	14.415	29.523
A CORUÑA	106.814	26.994	79.820	10.885	53.795	16.109	26.025
LUGO	18.910	4.483	14.427	1.558	10.763	2.925	3.664
OURENSE	18.703	3.146	15.557	1.098	11.172	2.048	4.385
PONTEVEDRA	88.874	20.174	68.700	8.914	46.112	11.260	22.588
GALICIA	233.301	54.797	178.504	22.455	121.842	32.342	56.662
MADRID (COM. DE)	702.688	189.190	513.498	70.167	366.580	119.023	146.918
MURCIA (REGION DE)	260.026	23.742	236.284	9.425	185.149	14.317	51.135
NAVARRA (COM. FORNOS)	58.219	12.160	46.059	4.157	33.656	8.003	12.403
ALAVA	29.916	8.623	21.293	3.578	15.451	5.045	5.842
GUIPUZCOA	50.959	16.965	33.994	5.306	22.620	11.659	11.374
VIZCAYA	121.665	33.496	88.169	11.454	66.048	22.042	22.121
PAIS VASCO	202.540	59.084	143.456	20.338	104.119	38.746	39.337
RIOJA (LA)	25.215	3.999	21.216	1.311	16.442	2.688	4.774
CEUTA	3.157	744	2.413	323	1.898	421	515
MELILLA	4.531	1.077	3.454	373	2.679	704	775
EXTRANJERO	1.960	116	1.844	48	1.607	68	237
TOTAL	5.082.215	1.017.684	4.064.531	384.535	3.029.018	633.149	1.035.513

24.1A CONTRATOS EVENTUALES POR CIRCUNSTANCIAS DE LA PRODUCCIÓN SEGÚN SEXO Y EDAD POR COMUNIDADES AUTÓNOMAS Y PROVINCIAS. AÑO

SEPTIEMBRE 2006

	TOTAL	HOMBRES					MUJERES				
		< 25	25 - 29	30 - 39	40 - 44	≥ 45	< 25	25 - 29	30 - 39	40 - 44	≥ 45
ALMERIA	76.359	11.996	9.621	11.053	3.178	4.214	12.027	7.617	9.399	3.188	4.066
CADIZ	189.469	27.141	17.480	23.273	8.562	15.951	26.671	19.014	27.669	10.733	12.975
CORDOBA	178.098	16.378	11.168	21.757	11.721	26.530	14.598	11.495	26.223	14.945	23.283
GRANADA	158.254	18.436	14.555	20.065	8.362	14.416	17.835	13.180	21.094	10.172	20.139
HUELVA	54.637	7.452	5.451	7.085	2.541	4.453	7.630	6.059	7.377	3.044	3.545
JAEN	117.325	13.871	9.702	18.575	9.722	18.784	8.340	6.760	12.595	6.790	12.186
MALAGA	252.576	33.359	23.010	29.703	10.518	19.116	38.106	25.997	34.261	14.732	23.774
SEVILLA	331.391	47.190	30.111	38.204	15.036	26.939	50.203	34.295	44.685	19.613	25.115
ANDALUCIA	1.358.109	175.823	121.098	169.715	69.640	130.403	175.410	124.417	183.303	83.217	125.083
HUESCA	19.091	3.181	2.302	2.961	816	1.181	2.903	1.888	2.298	732	829
TERUEL	10.618	2.136	1.146	1.516	469	570	1.853	934	1.098	437	459
ZARAGOZA	127.372	22.896	14.232	16.838	4.813	6.906	22.174	12.909	14.097	5.236	7.271
ARAGON	157.081	28.213	17.680	21.315	6.098	8.657	26.930	15.731	17.493	6.405	8.559
ASTURIAS (PRINCIPADO D	88.534	11.517	10.234	11.125	3.283	4.449	12.348	11.319	13.013	4.645	6.601
BALEARS (ILLES)	186.178	29.373	19.087	25.858	7.638	12.039	30.651	18.474	23.102	8.205	11.751
LAS PALMAS	136.967	20.785	14.029	19.553	5.944	7.499	20.954	14.334	19.612	6.981	7.276
STA. C. TENERIFE	121.805	16.471	11.702	16.116	5.223	6.477	18.507	13.354	18.453	6.603	8.899
CANARIAS	258.772	37.256	25.731	35.669	11.167	13.976	39.461	27.688	38.065	13.584	16.175
CANTABRIA	72.663	11.164	7.989	8.848	2.370	3.311	11.793	8.442	10.115	3.909	4.722
ALBACETE	36.504	6.826	4.332	5.681	1.658	2.258	5.632	3.162	4.027	1.436	1.492
CIUDAD REAL	28.738	4.866	2.756	3.613	1.251	1.775	5.036	2.865	3.696	1.390	1.490
CUENCA	12.171	2.500	1.343	1.804	567	699	1.764	1.042	1.301	578	573
GUADALAJARA	39.219	9.717	4.587	5.006	1.277	1.452	6.092	3.413	4.649	1.486	1.540
TOLEDO	56.284	10.714	5.595	7.559	2.565	3.537	8.343	4.497	6.152	2.960	4.362
CASTILLA-LA MANCHA	172.916	34.623	18.613	23.663	7.318	9.721	26.867	14.979	19.825	7.850	9.457
AVILA	14.137	2.251	1.188	1.094	413	597	2.687	1.546	2.138	1.114	1.109
BURGOS	42.834	8.381	4.424	5.149	1.403	1.703	7.522	4.647	5.182	1.960	2.463
LEON	35.637	5.604	3.594	4.101	1.372	2.281	5.677	3.815	4.533	1.908	2.752
PALENCIA	13.848	2.573	1.348	1.340	439	577	2.624	1.723	1.697	646	881
SALAMANCA	25.696	4.979	2.477	2.682	830	1.221	4.690	2.574	3.354	1.462	1.427
SEGOVIA	15.268	3.391	1.349	1.453	427	835	2.728	1.415	1.927	834	909
SORIA	9.356	1.602	871	1.157	424	540	1.510	896	1.132	524	700
VALLADOLID	55.482	10.136	7.605	7.926	1.909	2.236	8.321	6.139	6.626	2.227	2.357
ZAMORA	12.166	1.995	989	1.132	376	616	1.899	1.381	1.778	1.026	974
CASTILLA Y LEON	224.424	40.912	23.845	26.034	7.593	10.606	37.658	24.136	28.367	11.701	13.572
BARCELONA	671.740	115.958	76.373	95.374	25.784	33.695	114.706	67.456	79.703	27.563	35.128
GIRONA	105.334	19.149	10.915	14.787	4.571	5.946	18.601	9.035	11.667	4.396	6.267
LLEIDA	44.598	7.874	5.240	6.904	1.961	2.408	7.457	3.926	5.048	1.746	2.034
TARRAGONA	91.291	15.672	9.264	12.654	3.770	5.292	16.442	8.327	10.618	3.907	5.345
CATALUÑA	912.963	158.653	101.792	129.719	36.086	47.341	157.206	88.744	107.036	37.612	48.774
ALICANTE/ALACANT	235.749	36.548	26.085	35.877	11.614	18.659	33.067	21.938	26.881	10.521	14.559
CASTELLON/CASTELLO	78.384	14.204	9.675	11.845	3.077	4.266	12.106	7.434	8.945	2.958	3.874
VALENCIA	319.693	53.179	35.501	44.326	12.861	19.257	52.751	34.380	37.584	12.891	16.963
COM. VALENCIANA	633.826	103.931	71.261	92.048	27.552	42.182	97.924	63.752	73.410	26.370	35.396
BADAJOS	140.787	15.264	9.757	21.552	11.621	24.515	11.647	9.102	16.827	8.627	11.875
CACERES	38.395	3.959	2.997	4.551	2.196	4.254	3.373	2.910	5.312	2.760	6.083
EXTREMADURA	179.182	19.223	12.754	26.103	13.817	28.769	15.020	12.012	22.139	11.387	17.958
A CORUÑA	101.547	13.801	12.854	12.912	3.911	6.081	14.825	13.694	13.522	4.425	5.522
LUGO	19.172	3.379	1.989	2.419	780	1.208	2.975	2.267	2.435	791	929
OURENSE	16.629	2.549	1.856	1.997	628	1.008	2.543	2.083	2.281	708	976
PONTEVEDRA	106.784	19.200	13.606	13.955	4.195	6.468	14.201	12.502	13.234	4.156	5.267
GALICIA	244.132	38.929	30.305	31.283	9.514	14.765	34.544	30.546	31.472	10.080	12.694
MADRID (COM. DE)	710.929	130.652	75.205	85.380	23.330	30.874	122.313	77.713	90.960	32.089	42.413
MURCIA (REGION DE)	224.666	39.402	30.317	37.878	10.384	13.549	32.988	20.190	23.076	7.959	8.923
NAVARRA (COM. FORAL DE)	68.645	12.853	7.146	8.492	2.163	2.787	10.992	7.408	8.785	3.426	4.593
ALAVA	43.812	8.807	5.818	5.914	1.391	1.429	6.009	4.654	5.211	1.742	2.837
GUIPUZCOA	80.329	13.545	8.744	9.581	3.031	3.213	11.521	9.011	11.366	4.114	6.203
VIZCAYA	117.312	21.695	14.726	14.059	3.469	4.624	17.879	14.266	15.421	5.027	6.146
PAIS VASCO	241.453	44.047	29.288	29.554	7.891	9.266	35.409	27.931	31.998	10.883	15.186
RIOJA (LA)	38.369	7.128	4.172	5.699	1.603	2.131	5.575	3.486	4.562	1.718	2.295
CEUTA	4.703	598	411	643	231	332	558	562	754	329	285
MELILLA	1.987	292	185	313	117	137	385	205	259	57	37
EXTRANJERO	707	90	100	119	22	36	121	96	80	13	30
TOTAL	5.780.239	924.679	607.213	769.458	247.817	385.331	874.153	577.831	727.814	281.439	384.504

24.2A CONTRATOS EVENTUALES POR CIRCUNSTANCIAS DE LA PRODUCCIÓN SEGÚN DURACIÓN POR COMUNIDADES AUTÓNOMAS Y PROVINCIAS. AÑO

SEPTIEMBRE 2006

	TOTAL	≤ 1 MES	> 1 Y ≤ 3 MESES	> 3 Y ≤ 6 MESES	≥ 6 MESES
ALMERIA	76.359	34.697	27.505	12.278	1.879
CADIZ	189.469	127.089	39.299	20.332	2.749
CORDOBA	178.098	146.993	18.196	11.421	1.488
GRANADA	158.254	114.556	24.467	16.848	2.383
HUELVA	54.637	36.284	11.285	6.199	869
JAEN	117.325	92.242	13.532	10.335	1.216
MALAGA	252.576	135.327	69.851	40.424	6.974
SEVILLA	331.391	233.261	58.315	35.811	4.004
ANDALUCIA	1.358.109	920.449	262.450	153.648	21.562
HUESCA	19.091	7.327	6.121	5.049	594
TERUEL	10.618	3.402	3.872	2.655	689
ZARAGOZA	127.372	67.612	33.998	22.588	3.174
ARAGON	157.081	78.341	43.991	30.292	4.457
ASTURIAS (PRINCIPADO DE)	88.534	43.725	27.372	15.833	1.604
BALEARS (ILLES)	186.178	43.779	83.319	50.794	8.286
LAS PALMAS	136.967	35.132	59.348	39.536	2.951
STA. C. TENERIFE	121.805	35.950	51.495	31.548	2.812
CANARIAS	258.772	71.082	110.843	71.084	5.763
CANTABRIA	72.663	38.638	21.921	10.493	1.611
ALBACETE	36.504	16.427	12.639	6.510	928
CIUDAD REAL	28.738	10.852	11.152	5.969	765
CUENCA	12.171	4.291	4.666	2.700	514
GUADALAJARA	39.219	23.740	9.058	5.626	795
TOLEDO	56.284	25.249	18.349	11.298	1.388
CASTILLA-LA MANCHA	172.916	80.559	55.864	32.103	4.390
AVILA	14.137	9.257	2.814	1.747	319
BURGOS	42.834	21.134	12.517	8.117	1.066
LEON	35.637	13.620	11.580	9.170	1.267
PALENCIA	13.848	7.587	3.622	2.342	297
SALAMANCA	25.696	14.836	6.836	3.533	491
SEGOVIA	15.268	7.080	4.602	2.992	594
SORIA	9.356	4.446	2.543	1.851	516
VALLADOLID	55.482	30.814	12.805	10.342	1.521
ZAMORA	12.166	6.449	3.149	2.035	533
CASTILLA Y LEON	224.424	115.223	60.468	42.129	6.604
BARCELONA	671.740	273.591	193.713	175.668	28.768
GIRONA	105.334	24.322	43.742	30.830	6.440
LLEIDA	44.598	13.936	17.253	11.169	2.240
TARRAGONA	91.291	25.363	36.385	25.218	4.325
CATALUÑA	912.963	337.212	291.093	242.885	41.773
ALICANTE/ALACANT	235.749	75.680	104.125	47.354	8.590
CASTELLON/CASTELLO	78.384	25.544	30.354	20.137	2.349
VALENCIA	319.693	137.135	111.140	62.579	8.839
COM. VALENCIANA	633.826	238.359	245.619	130.070	19.778
BADAJOS	140.787	122.311	10.497	7.268	711
CACERES	38.395	28.638	5.320	4.093	344
EXTREMADURA	179.182	150.949	15.817	11.361	1.055
A CORUÑA	101.547	49.585	27.311	20.996	3.655
LUGO	19.172	5.455	6.575	5.972	1.170
OURENSE	16.629	4.056	5.509	6.256	808
PONTEVEDRA	106.784	46.342	32.056	23.033	5.353
GALICIA	244.132	105.438	71.451	56.257	10.986
MADRID (COM. DE)	710.929	306.348	216.978	164.462	23.141
MURCIA (REGION DE)	224.666	111.775	69.417	38.623	4.851
NAVARRA (COM. FORAL DE)	68.645	36.923	18.309	11.719	1.694
ALAVA	43.812	24.830	9.986	7.941	1.055
GUIPUZCOA	80.329	50.681	14.387	12.121	3.140
VIZCAYA	117.312	71.192	23.264	20.505	2.351
PAIS VASCO	241.453	146.703	47.637	40.567	6.546
RIOJA (LA)	38.369	20.688	11.229	5.486	966
CEUTA	4.703	2.456	1.287	767	193
MELILLA	1.987	499	938	520	30
EXTRANJERO	707	389	161	129	28
TOTAL	5.780.239	2.849.535	1.656.164	1.109.222	165.318

24.3A CONTRATOS EVENTUALES POR CIRCUNSTANCIAS DE LA PRODUCCIÓN SEGÚN SEXO Y TIPO DE JORNADA POR COMUNIDADES AUTÓNOMAS Y PROVINCIAS. AÑO

SEPTIEMBRE 2006

	TOTAL	AMBOS SEXOS		HOMBRES		MUJERES	
		JORNADA PARCIAL	JORNADA COMPLETA	JORNADA PARCIAL	JORNADA COMPLETA	JORNADA PARCIAL	JORNADA COMPLETA
ALMERIA	76.359	16.169	60.190	5.557	34.505	10.612	25.685
CADIZ	189.469	57.640	131.829	20.525	71.882	37.115	59.947
CORDOBA	178.098	20.567	157.531	6.811	80.743	13.756	76.788
GRANADA	158.254	27.509	130.745	8.913	66.921	18.596	63.824
HUELVA	54.637	11.212	43.425	2.949	24.033	8.263	19.392
JAEN	117.325	11.090	106.235	3.964	66.690	7.126	39.545
MALAGA	252.576	67.749	184.827	23.182	92.524	44.567	92.303
SEVILLA	331.391	73.247	258.144	23.308	134.172	49.939	123.972
ANDALUCIA	1.358.109	285.183	1.072.926	95.209	571.470	189.974	501.456
HUESCA	19.091	3.722	15.369	1.127	9.314	2.595	6.055
TERUEL	10.618	2.021	8.597	605	5.232	1.416	3.365
ZARAGOZA	127.372	28.337	99.035	9.427	56.258	18.910	42.777
ARAGON	157.081	34.080	123.001	11.159	70.804	22.921	52.197
ASTURIAS (PRINCIPIALES)	88.534	26.962	61.572	7.375	33.233	19.587	28.339
BALEARS (ILLES)	186.178	42.055	144.123	16.945	77.050	25.110	67.073
LAS PALMAS	136.967	33.762	103.205	13.287	54.523	20.475	48.682
STA. C. TENERIFE	121.805	27.721	94.084	11.058	44.931	16.663	49.153
CANARIAS	258.772	61.483	197.289	24.345	99.454	37.138	97.835
CANTABRIA	72.663	16.051	56.612	4.263	29.419	11.788	27.193
ALBACETE	36.504	8.856	27.648	3.045	17.710	5.811	9.938
CIUDAD REAL	28.738	6.433	22.305	1.780	12.481	4.653	9.824
CUENCA	12.171	2.581	9.590	908	6.005	1.673	3.585
GUADALAJARA	39.219	4.492	34.727	1.494	20.545	2.998	14.182
TOLEDO	56.284	8.971	47.313	2.799	27.171	6.172	20.142
CASTILLA-LA MANCHA	172.916	31.333	141.583	10.026	83.912	21.307	57.671
AVILA	14.137	2.617	11.520	690	4.853	1.927	6.667
BURGOS	42.834	8.302	34.532	2.260	18.800	6.042	15.732
LEON	35.637	12.624	23.013	3.650	13.302	8.974	9.711
PALENCIA	13.848	3.525	10.323	1.072	5.205	2.453	5.118
SALAMANCA	25.696	10.601	15.095	3.455	8.734	7.146	6.361
SEGOVIA	15.268	3.232	12.036	971	6.484	2.261	5.552
SORIA	9.356	1.603	7.753	559	4.035	1.044	3.718
VALLADOLID	55.482	14.591	40.891	5.451	24.361	9.140	16.530
ZAMORA	12.166	2.335	9.831	729	4.379	1.606	5.452
CASTILLA Y LEON	224.424	59.430	164.994	18.837	90.153	40.593	74.841
BARCELONA	671.740	182.957	488.783	68.718	278.466	114.239	210.317
GIRONA	105.334	22.282	83.052	7.967	47.401	14.315	35.651
LLEIDA	44.598	9.067	35.531	2.860	21.527	6.207	14.004
TARRAGONA	91.291	22.090	69.201	7.295	39.357	14.795	29.844
CATALUÑA	912.963	236.396	676.567	86.840	386.751	149.556	289.816
ALICANTE/ALACANT	235.749	66.532	169.217	25.627	103.156	40.905	66.061
CASTELLON/CASTEL	78.384	13.228	65.156	3.874	39.193	9.354	25.963
VALENCIA	319.693	81.464	238.229	27.910	137.214	53.554	101.015
COM. VALENCIANA	633.826	161.224	472.602	57.411	279.563	103.813	193.039
BADAJOS	140.787	8.652	132.135	2.902	79.807	5.750	52.328
CACERES	38.395	5.423	32.972	1.770	16.187	3.653	16.785
EXTREMADURA	179.182	14.075	165.107	4.672	95.994	9.403	69.113
A CORUÑA	101.547	27.478	74.069	9.477	40.082	18.001	33.987
LUGO	19.172	5.017	14.155	1.497	8.278	3.520	5.877
OURENSE	16.629	4.270	12.359	1.288	6.750	2.982	5.609
PONTEVEDRA	106.784	26.280	80.504	8.793	48.631	17.487	31.873
GALICIA	244.132	63.045	181.087	21.055	103.741	41.990	77.346
MADRID (COM. DE)	710.929	213.731	497.198	81.835	263.606	131.896	233.592
MURCIA (REGION DE)	224.666	43.690	180.976	16.419	115.111	27.271	65.865
NAVARRA (COM. FORN)	68.645	17.106	51.539	4.874	28.567	12.232	22.972
ALAVA	43.812	10.900	32.912	3.655	19.704	7.245	13.208
GUIPUZCOA	80.329	21.440	58.889	6.569	31.545	14.871	27.344
VIZCAYA	117.312	38.936	78.376	13.346	45.227	25.590	33.149
PAIS VASCO	241.453	71.276	170.177	23.570	96.476	47.706	73.701
RIOJA (LA)	38.369	6.927	31.442	1.695	19.038	5.232	12.404
CEUTA	4.703	1.270	3.433	648	1.567	622	1.866
MELILLA	1.987	902	1.085	385	659	517	426
EXTRANJERO	707	230	477	99	268	131	209
TOTAL	5.780.239	1.386.449	4.393.790	487.662	2.446.836	898.787	1.946.954

25.1A CONTRATOS DE INTERINIDAD SEGÚN SEXO Y EDAD POR COMUNIDADES AUTÓNOMAS Y PROVINCIAS. AÑO

SEPTIEMBRE 2006

	TOTAL	HOMBRES					MUJERES				
		< 25	25 - 29	30 - 39	40 - 44	≥ 45	< 25	25 - 29	30 - 39	40 - 44	≥ 45
ALMERIA	10.891	768	575	706	204	287	2.209	1.662	2.165	980	1.335
CADIZ	24.005	1.841	1.814	2.490	795	936	3.296	3.581	4.921	2.036	2.295
CORDOBA	10.179	672	633	669	325	454	1.429	1.482	1.949	1.201	1.365
GRANADA	15.508	1.286	1.451	2.020	610	575	2.032	1.836	2.901	1.356	1.441
HUELVA	7.795	647	630	688	203	234	986	1.159	1.662	789	797
JAEN	11.637	853	730	905	334	387	1.355	1.496	2.810	1.439	1.328
MALAGA	29.998	2.244	2.102	2.274	556	882	4.839	4.920	5.797	2.778	3.606
SEVILLA	33.790	2.998	2.687	2.877	858	956	5.240	4.928	6.846	2.875	3.525
ANDALUCIA	143.803	11.309	10.622	12.629	3.885	4.711	21.386	21.064	29.051	13.454	15.692
HUESCA	3.561	146	108	138	54	89	521	464	689	493	859
TERUEL	2.103	70	116	93	24	61	371	200	445	312	411
ZARAGOZA	21.101	1.460	980	1.059	366	619	2.986	2.490	4.059	2.535	4.547
ARAGON	26.765	1.676	1.204	1.290	444	769	3.878	3.154	5.193	3.340	5.817
ASTURIAS (PRINCIPADO D	28.261	1.518	1.831	2.020	558	702	3.135	4.584	6.114	3.095	4.704
BALEARS (ILLES)	20.533	1.499	1.335	1.325	363	689	3.501	3.035	4.006	1.766	3.014
LAS PALMAS	34.065	3.039	2.461	3.446	994	1.394	4.197	4.037	7.080	3.516	3.901
STA. C. TENERIFE	23.767	1.478	1.736	2.063	557	809	3.333	3.867	4.794	2.330	2.800
CANARIAS	57.832	4.517	4.197	5.509	1.551	2.203	7.530	7.904	11.874	5.846	6.701
CANTABRIA	16.122	1.022	1.023	974	359	538	2.387	2.291	3.504	1.639	2.385
ALBACETE	6.170	564	349	352	133	189	966	707	1.440	623	847
CIUDAD REAL	6.462	499	410	395	114	186	1.100	909	1.380	672	797
CUENCA	2.820	227	168	194	63	100	409	327	567	348	417
GUADALAJARA	5.801	865	505	605	163	135	847	578	1.024	451	628
TOLEDO	8.154	708	337	471	170	244	1.358	1.144	1.541	852	1.329
CASTILLA-LA MANCHA	29.407	2.863	1.769	2.017	643	854	4.680	3.665	5.952	2.946	4.018
AVILA	3.049	183	137	151	86	107	360	350	655	380	640
BURGOS	9.900	788	600	497	148	231	1.400	1.426	1.937	1.028	1.845
LEON	8.320	567	502	607	165	273	978	1.025	1.744	1.044	1.415
PALENCIA	5.307	476	269	277	62	87	821	682	1.152	573	908
SALAMANCA	6.639	363	398	446	158	261	824	823	1.523	777	1.066
SEGOVIA	4.384	528	320	170	33	89	665	606	871	411	691
SORIA	3.100	420	286	169	105	137	397	353	575	244	414
VALLADOLID	15.028	1.285	1.272	1.159	326	325	1.856	2.039	3.028	1.453	2.285
ZAMORA	2.680	181	127	147	45	80	407	377	602	334	380
CASTILLA Y LEON	58.407	4.791	3.911	3.623	1.128	1.590	7.708	7.681	12.087	6.244	9.644
BARCELONA	175.037	15.083	10.362	11.600	2.988	4.958	37.591	27.445	30.357	13.283	21.370
GIRONA	12.033	874	689	905	360	468	2.272	1.757	2.187	906	1.615
LLEIDA	6.871	424	362	512	132	164	1.298	889	1.424	633	1.033
TARRAGONA	13.950	1.534	943	935	267	429	2.726	2.047	2.413	1.000	1.656
CATALUÑA	207.891	17.915	12.356	13.952	3.747	6.019	43.887	32.138	36.381	15.822	25.674
ALICANTE/ALACANT	19.116	1.207	1.239	1.458	438	735	2.897	2.593	4.002	1.838	2.709
CASTELLON/CASTELLO	6.700	434	468	426	91	185	1.028	954	1.324	790	1.000
VALENCIA	48.559	4.240	3.587	3.254	989	1.362	8.791	7.911	8.948	3.761	5.716
COM. VALENCIANA	74.375	5.881	5.294	5.138	1.518	2.282	12.716	11.458	14.274	6.389	9.425
BADAJOS	8.829	606	578	753	205	316	1.239	1.422	1.923	904	883
CACERES	7.715	474	502	585	209	279	945	1.301	1.737	857	826
EXTREMADURA	16.544	1.080	1.080	1.338	414	595	2.184	2.723	3.660	1.761	1.709
A CORUÑA	22.736	1.523	1.763	1.748	429	617	2.913	3.970	4.942	2.136	2.695
LUGO	4.546	210	200	227	94	140	531	564	1.208	571	801
OURENSE	4.911	238	245	321	81	192	674	772	1.099	550	739
PONTEVEDRA	23.284	1.968	2.426	1.975	514	651	2.948	4.222	4.587	1.771	2.222
GALICIA	55.477	3.939	4.634	4.271	1.118	1.600	7.066	9.528	11.836	5.028	6.457
MADRID (COM. DE)	129.748	11.150	8.659	8.933	2.617	4.168	18.402	18.601	25.252	11.577	20.389
MURCIA (REGION DE)	14.487	1.102	1.070	948	263	314	2.780	2.425	3.007	1.110	1.468
NAVARRA (COM. FORAL DE)	28.175	1.904	1.350	1.537	396	514	4.889	4.079	5.885	3.021	4.600
ALAVA	14.364	1.575	1.165	1.037	241	305	1.999	1.991	2.689	1.164	2.198
GUIPUZCOA	31.793	1.885	1.631	2.100	641	1.098	4.853	4.864	6.661	3.143	4.917
VIZCAYA	58.353	3.297	2.972	3.626	1.060	1.640	8.361	8.531	12.160	6.527	10.179
PAIS VASCO	104.510	6.757	5.768	6.763	1.942	3.043	15.213	15.386	21.510	10.834	17.294
RIOJA (LA)	7.470	571	405	479	171	226	1.188	1.076	1.512	728	1.114
CEUTA	2.575	102	159	179	54	122	181	435	736	289	318
MELILLA	1.461	72	111	80	35	63	158	176	338	227	201
EXTRANJERO	149	6	14	15	1	5	20	19	43	8	18
TOTAL	1.023.992	79.674	66.792	73.020	21.207	31.007	162.889	151.422	202.215	95.124	140.642

25.2A CONTRATOS DE INTERINIDAD SEGÚN DURACIÓN POR COMUNIDADES AUTÓNOMAS Y PROVINCIAS. AÑO

SEPTIEMBRE 2006

	TOTAL	≤ 7 DIAS	> 7 Y ≤ 15 DIAS	> 15 DIAS Y ≤ 1 MES	> 1 Y ≤ 3 MESES	> 3 Y ≤ 6 MESES	> 6 Y ≤ 12 MESES	> 12 Y ≤ 18 MESES	> 18 Y ≤ 24 MESES	> 24 MESES	INDETERMI- NADOS
ALMERIA	10.891	873	478	968	408	216	47	5	5	2	7.889
CADIZ	24.005	3.370	1.985	3.248	1.441	676	98	17	4	5	13.161
CORDOBA	10.179	1.694	745	1.329	853	442	49	6	7	2	5.052
GRANADA	15.508	3.987	980	2.041	877	569	103	11	3	4	6.933
HUELVA	7.795	1.321	458	1.018	580	228	29	3			4.158
JAEN	11.637	2.013	936	1.656	681	391	67	5	1	1	5.886
MALAGA	29.998	5.049	2.319	3.932	1.962	1.085	242	14	17	22	15.356
SEVILLA	33.790	5.342	2.562	4.012	2.328	1.375	195	13	20	36	17.907
ANDALUCIA	143.803	23.649	10.463	18.204	9.130	4.982	830	74	57	72	76.342
HUESCA	3.561	426	274	310	160	125	20		1	3	2.242
TERUEL	2.103	461	127	264	147	90	15			1	998
ZARAGOZA	21.101	1.919	1.430	3.038	1.276	635	110	19	5	7	12.662
ARAGON	26.765	2.806	1.831	3.612	1.583	850	145	19	6	11	15.902
ASTURIAS (PRINCIPADO DE)	28.261	5.619	2.004	3.035	1.344	699	118	16	4	6	15.416
BALEARS (ILLES)	20.533	2.206	1.997	2.445	1.945	1.145	298	16	14	4	10.463
LAS PALMAS	34.065	2.097	1.996	5.179	2.687	999	201	13	16	18	20.859
STA. C. TENERIFE	23.767	1.052	1.298	2.554	1.734	782	243	6	7	9	16.082
CANARIAS	57.832	3.149	3.294	7.733	4.421	1.781	444	19	23	27	36.941
CANTABRIA	16.122	2.118	1.249	1.611	1.021	414	47	3	8	7	9.644
ALBACETE	6.170	1.246	504	694	334	241	49	2	3	1	3.096
CIUDAD REAL	6.462	723	480	862	397	219	66	4	29	8	3.674
CUENCA	2.820	172	302	435	187	78	39		7	25	1.575
GUADALAJARA	5.801	996	212	373	359	162	23	4	3	21	3.648
TOLEDO	8.154	588	457	936	607	325	45	3	12	40	5.141
CASTILLA-LA MANCHA	29.407	3.725	1.955	3.300	1.884	1.025	222	13	54	95	17.134
AVILA	3.049	765	213	209	165	135	43	5	3		1.511
BURGOS	9.900	1.340	733	1.217	928	472	144	16	3	9	5.038
LEON	8.320	943	628	962	567	305	107	11	4	1	4.792
PALENCIA	5.307	929	297	452	326	139	47	4		1	3.112
SALAMANCA	6.639	1.406	576	802	498	308	136	13	2	2	2.896
SEGOVIA	4.384	395	251	328	268	129	54	9		1	2.949
SORIA	3.100	747	156	212	231	131	32	6	4		1.581
VALLADOLID	15.028	2.380	950	1.502	862	459	220	26	5	6	8.618
ZAMORA	2.680	254	224	348	259	129	34	9	3	1	1.419
CASTILLA Y LEON	58.407	9.159	4.028	6.032	4.104	2.207	817	99	24	21	31.916
BARCELONA	175.037	51.559	7.027	14.350	11.760	5.940	1.130	166	52	128	82.925
GIRONA	12.033	1.468	606	1.028	1.143	685	155	12	5	5	6.926
LLEIDA	6.871	976	511	700	480	320	41	7	3	1	3.832
TARRAGONA	13.950	1.749	684	896	903	661	135	20	3	9	8.890
CATALUÑA	207.891	55.752	8.828	16.974	14.286	7.606	1.461	205	63	143	102.573
ALICANTE/ALACANT	19.116	1.256	827	2.157	1.794	938	170	9	10	15	11.940
CASTELLON/CASTELLO	6.700	833	324	490	587	447	64	5	3	2	3.945
VALENCIA	48.559	8.802	1.938	3.914	3.415	1.905	381	27	26	15	28.136
COM. VALENCIANA	74.375	10.891	3.089	6.561	5.796	3.290	615	41	39	32	44.021
BADAJOS	8.829	1.183	628	1.279	1.062	470	42	3	10		4.152
CACERES	7.715	2.148	602	995	533	190	19	4		1	3.223
EXTREMADURA	16.544	3.331	1.230	2.274	1.595	660	61	7	10	1	7.375
A CORUÑA	22.736	3.268	2.087	3.006	1.790	854	105	10	5	9	11.602
LUGO	4.546	444	315	717	459	148	25	2			2.436
OURENSE	4.911	1.329	466	647	468	147	14	1	4	2	1.833
PONTEVEDRA	23.284	3.548	1.427	2.621	1.472	925	64	21	3	3	13.200
GALICIA	55.477	8.589	4.295	6.991	4.189	2.074	208	34	12	14	29.071
MADRID (COM. DE)	129.748	7.902	5.942	14.872	13.869	5.480	1.717	160	80	122	79.604
MURCIA (REGION DE)	14.487	1.655	441	1.094	1.104	965	180	16	11	2	9.019
NAVARRA (COM. FORAL DE)	28.175	4.328	1.317	1.465	1.064	606	271	27	17	14	19.066
ALAVA	14.364	3.011	711	1.032	710	382	171	12	7	15	8.313
GUIPUZCOA	31.793	9.769	2.697	3.421	1.968	1.142	574	52	42	62	12.066
VIZCAYA	58.353	14.330	3.260	5.495	2.600	1.400	452	51	21	59	30.685
PAIS VASCO	104.510	27.110	6.668	9.948	5.278	2.924	1.197	115	70	136	51.064
RIOJA (LA)	7.470	907	518	703	672	287	60	9		2	4.312
CEUTA	2.575	526	520	464	64	56	6	3	1	10	925
MELILLA	1.461	401	153	201	57	38	24				587
EXTRANJERO	149	33	25	16	5	3					67
TOTAL	1.023.992	173.856	59.847	107.535	73.411	37.092	8.721	876	493	719	561.442

25.3A CONTRATOS DE INTERINIDAD SEGÚN SEXO Y TIPO DE JORNADA POR COMUNIDADES AUTÓNOMAS Y PROVINCIAS. AÑO

SEPTIEMBRE 2006

	TOTAL	AMBOS SEXOS		HOMBRES		MUJERES	
		JORNADA PARCIAL	JORNADA COMPLETA	JORNADA PARCIAL	JORNADA COMPLETA	JORNADA PARCIAL	JORNADA COMPLETA
ALMERIA	10.891	1.662	9.229	148	2.392	1.514	6.837
CADIZ	24.005	6.999	17.006	930	6.946	6.069	10.060
CORDOBA	10.179	2.626	7.553	326	2.427	2.300	5.126
GRANADA	15.508	3.619	11.889	518	5.424	3.101	6.465
HUELVA	7.795	2.878	4.917	364	2.038	2.514	2.879
JAEN	11.637	2.532	9.105	204	3.005	2.328	6.100
MALAGA	29.998	8.017	21.981	1.050	7.008	6.967	14.973
SEVILLA	33.790	9.946	23.844	1.482	8.894	8.464	14.950
ANDALUCIA	143.803	38.279	105.524	5.022	38.134	33.257	67.390
HUESCA	3.561	1.498	2.063	65	470	1.433	1.593
TERUEL	2.103	599	1.504	44	320	555	1.184
ZARAGOZA	21.101	8.736	12.365	694	3.790	8.042	8.575
ARAGON	26.765	10.833	15.932	803	4.580	10.030	11.352
ASTURIAS (PRINCIPIALES)	28.261	7.704	20.557	807	5.822	6.897	14.735
BALEARS (ILLES)	20.533	4.352	16.181	672	4.539	3.680	11.642
LAS PALMAS	34.065	7.395	26.670	886	10.448	6.509	16.222
STA. C. TENERIFE	23.767	5.180	18.587	613	6.030	4.567	12.557
CANARIAS	57.832	12.575	45.257	1.499	16.478	11.076	28.779
CANTABRIA	16.122	4.262	11.860	360	3.556	3.902	8.304
ALBACETE	6.170	2.437	3.733	231	1.356	2.206	2.377
CIUDAD REAL	6.462	1.908	4.554	229	1.375	1.679	3.179
CUENCA	2.820	855	1.965	83	669	772	1.296
GUADALAJARA	5.801	1.070	4.731	150	2.123	920	2.608
TOLEDO	8.154	3.102	5.052	299	1.631	2.803	3.421
CASTILLA-LA MANCHA	29.407	9.372	20.035	992	7.154	8.380	12.881
AVILA	3.049	1.114	1.935	83	581	1.031	1.354
BURGOS	9.900	2.978	6.922	210	2.054	2.768	4.868
LEON	8.320	2.641	5.679	263	1.851	2.378	3.828
PALENCIA	5.307	1.829	3.478	196	975	1.633	2.503
SALAMANCA	6.639	2.258	4.381	249	1.377	2.009	3.004
SEGOVIA	4.384	1.395	2.989	73	1.067	1.322	1.922
SORIA	3.100	583	2.517	60	1.057	523	1.460
VALLADOLID	15.028	4.837	10.191	596	3.771	4.241	6.420
ZAMORA	2.680	899	1.781	143	437	756	1.344
CASTILLA Y LEON	58.407	18.534	39.873	1.873	13.170	16.661	26.703
BARCELONA	175.037	57.310	117.727	8.482	36.509	48.828	81.218
GIRONA	12.033	3.594	8.439	454	2.842	3.140	5.597
LLEIDA	6.871	2.237	4.634	242	1.352	1.995	3.282
TARRAGONA	13.950	3.859	10.091	341	3.767	3.518	6.324
CATALUÑA	207.891	67.000	140.891	9.519	44.470	57.481	96.421
ALICANTE/ALACANT	19.116	6.742	12.374	725	4.352	6.017	8.022
CASTELLON/CASTEL	6.700	1.732	4.968	144	1.460	1.588	3.508
VALENCIA	48.559	12.691	35.868	1.371	12.061	11.320	23.807
COM. VALENCIANA	74.375	21.165	53.210	2.240	17.873	18.925	35.337
BADAJOS	8.829	2.198	6.631	227	2.231	1.971	4.400
CACERES	7.715	2.336	5.379	465	1.584	1.871	3.795
EXTREMADURA	16.544	4.534	12.010	692	3.815	3.842	8.195
A CORUÑA	22.736	5.619	17.117	938	5.142	4.681	11.975
LUGO	4.546	737	3.809	74	797	663	3.012
OURENSE	4.911	763	4.148	72	1.005	691	3.143
PONTEVEDRA	23.284	4.189	19.095	696	6.838	3.493	12.257
GALICIA	55.477	11.308	44.169	1.780	13.782	9.528	30.387
MADRID (COM. DE)	129.748	40.229	89.519	6.320	29.207	33.909	60.312
MURCIA (REGION DE)	14.487	3.986	10.501	494	3.203	3.492	7.298
NAVARRA (COM. FORN)	28.175	9.887	18.288	844	4.857	9.043	13.431
ALAVA	14.364	4.271	10.093	583	3.740	3.688	6.353
GUIPUZCOA	31.793	11.308	20.485	996	6.359	10.312	14.126
VIZCAYA	58.353	20.585	37.768	2.075	10.520	18.510	27.248
PAIS VASCO	104.510	36.164	68.346	3.654	20.619	32.510	47.727
RIOJA (LA)	7.470	2.025	5.445	150	1.702	1.875	3.743
CEUTA	2.575	279	2.296	20	596	259	1.700
MELILLA	1.461	279	1.182	38	323	241	859
EXTRANJERO	149	19	130	3	38	16	92
TOTAL	1.023.992	302.786	721.206	37.782	233.918	265.004	487.288

26.1A CONTRATOS TEMPORALES DE MINUSVALIDOS SEGÚN SEXO Y EDAD POR COMUNIDADES AUTÓNOMAS Y PROVINCIAS. AÑO

SEPTIEMBRE 2006

TOTAL	HOMBRES					MUJERES					
	< 25	25 - 29	30 - 39	40 - 44	>= 45	< 25	25 - 29	30 - 39	40 - 44	>= 45	
ALMERIA	110	9	17	17	15	23	3	5	11	2	8
CADIZ	184	15	19	47	24	23	8	9	18	8	13
CORDOBA	97	7	12	27	6	19	5	7	10	1	3
GRANADA	225	24	25	47	18	37	19	12	25	11	7
HUELVA	70	6	6	18	6	15		5	8	1	5
JAEN	96	7	11	29	12	10	7	3	8	6	3
MALAGA	365	39	48	84	34	50	12	22	42	12	22
SEVILLA	316	25	45	64	25	41	15	19	45	20	17
ANDALUCIA	1.463	132	183	333	140	218	69	82	167	61	78
HUESCA	48	3	4	7	6	16		1	4	1	6
TERUEL	13			4	3	4					2
ZARAGOZA	415	32	30	73	53	105	14	27	33	16	32
ARAGON	476	35	34	84	62	125	14	28	37	17	40
ASTURIAS (PRINCIPADO D	370	21	37	96	40	75	19	21	22	14	25
BALEARS (ILLES)	280	28	26	52	23	56	14	20	22	16	23
LAS PALMAS	288	21	29	66	28	34	12	19	40	13	26
STA. C. TENERIFE	206	17	23	47	28	25	11	6	20	16	13
CANARIAS	494	38	52	113	56	59	23	25	60	29	39
CANTABRIA	129	7	9	35	14	22	3	11	13	7	8
ALBACETE	73	6	4	20	10	15	2	6	4	5	1
CIUDAD REAL	80	3	9	30	12	14	1	2	9		
CUENCA	29	4	2	4	6	9		2		1	1
GUADALAJARA	61	4	4	12	8	11	2	3	8	6	3
TOLEDO	86	6	9	23	16	16	1	2	7	1	5
CASTILLA-LA MANCHA	329	23	28	89	52	65	6	15	28	13	10
AVILA	14	2	3	5	1	2	1				
BURGOS	76	7	12	23	8	15		3	4	3	1
LEON	145	8	12	34	19	34	4	6	13	2	13
PALENCIA	36	5	4	9	3	6	2	1	3	2	1
SALAMANCA	53	3	2	14	15	7	1	5	2	2	2
SEGOVIA	22	1	3	2	4	6		2	2		2
SORIA	8	1		4	1	1				1	
VALLADOLID	202	17	19	37	16	46	10	15	21	8	13
ZAMORA	27		2	5	1	10			4	1	4
CASTILLA Y LEON	583	44	57	133	68	127	18	32	49	19	36
BARCELONA	1.548	147	138	281	142	260	80	80	181	83	156
GIRONA	202	25	12	44	22	47	13	9	7	11	12
LLEIDA	107	7	10	17	13	19	6	4	15	7	9
TARRAGONA	204	22	12	43	18	41	8	7	24	8	21
CATALUÑA	2.061	201	172	385	195	367	107	100	227	109	198
ALICANTE/ALACANT	274	20	22	58	36	46	17	20	27	9	19
CASTELLON/CASTELLO	113	11	10	26	10	27	2	4	10	9	4
VALENCIA	609	44	55	120	65	131	13	41	62	28	50
COM. VALENCIANA	996	75	87	204	111	204	32	65	99	46	73
BADAJOS	127	11	10	31	21	20	2	10	9	8	5
CACERES	46	3	3	11	3	15	1	2	6		2
EXTREMADURA	173	14	13	42	24	35	3	12	15	8	7
A CORUÑA	242	27	32	59	23	34	10	14	21	10	12
LUGO	77	7	3	18	8	18	1	5	7	8	2
OURENSE	54	3	6	15	9	8	2	3	4	2	2
PONTEVEDRA	249	15	41	68	33	38	10	11	23	2	8
GALICIA	622	52	82	160	73	98	23	33	55	22	24
MADRID (COM. DE)	1.412	126	144	267	147	217	83	76	176	70	106
MURCIA (REGION DE)	540	55	48	131	55	109	20	26	54	14	28
NAVARRA (COM. FORAL DE)	142	10	12	30	14	21	12	9	19	8	7
ALAVA	103	2	13	26	10	17	4	2	12	5	12
GUIPUZCOA	227	19	24	47	18	42	8	11	25	12	21
VIZCAYA	311	24	29	76	44	44	7	18	33	15	21
PAIS VASCO	641	45	66	149	72	103	19	31	70	32	54
RIOJA (LA)	71	6	7	17	12	10	2	2	5	4	6
CEUTA	13	1	1	3	1	2	1	3			1
MELILLA	13		2		2	2		2	4	1	
EXTRANJERO											
TOTAL	10.808	913	1.060	2.323	1.161	1.915	468	593	1.122	490	763

26.2A CONTRATOS TEMPORALES DE MINUSVÁLIDOS SEGÚN DURACIÓN POR COMUNIDADES AUTÓNOMAS Y PROVINCIAS. AÑO

SEPTIEMBRE 2006

	TOTAL	12 MESES	> 12 Y <= 18 MESES	> 18 Y <= 24 MESES	> 24 MESES
ALMERIA	110	101	6		3
CADIZ	184	176	7		1
CORDOBA	97	92	4		1
GRANADA	225	223	2		
HUELVA	70	65	4	1	
JAEN	96	91	3	1	1
MALAGA	365	304	58	1	2
SEVILLA	316	268	44	3	1
ANDALUCIA	1.463	1.320	128	6	9
HUESCA	48	48			
TERUEL	13	13			
ZARAGOZA	415	404	7		4
ARAGON	476	465	7		4
ASTURIAS (PRINCIPADO DE)	370	364	4		2
BALEARS (ILLES)	280	235	44		1
LAS PALMAS	288	269	17		2
STA. C. TENERIFE	206	201	3	1	1
CANARIAS	494	470	20	1	3
CANTABRIA	129	125	3		1
ALBACETE	73	69	2		2
CIUDAD REAL	80	78	1	1	
CUENCA	29	26	3		
GUADALAJARA	61	60	1		
TOLEDO	86	83	3		
CASTILLA-LA MANCHA	329	316	10	1	2
AVILA	14	13	1		
BURGOS	76	71	5		
LEON	145	137	7		1
PALENCIA	36	31	5		
SALAMANCA	53	53			
SEGOVIA	22	22			
SORIA	8	8			
VALLADOLID	202	186	13	1	2
ZAMORA	27	26			1
CASTILLA Y LEON	583	547	31	1	4
BARCELONA	1.548	1.520	25	3	
GIRONA	202	199		3	
LLEIDA	107	106	1		
TARRAGONA	204	201	1	1	1
CATALUÑA	2.061	2.026	27	7	1
ALICANTE/ALACANT	274	268	5		1
CASTELLON/CASTELLO	113	109	3	1	
VALENCIA	609	592	14	1	2
COM. VALENCIANA	996	969	22	2	3
BADAJOS	127	122	4		1
CACERES	46	42	3	1	
EXTREMADURA	173	164	7	1	1
A CORUÑA	242	233	6	2	1
LUGO	77	74	2		1
OURENSE	54	52	2		
PONTEVEDRA	249	240	6	3	
GALICIA	622	599	16	5	2
MADRID (COM. DE)	1.412	1.354	41	6	11
MURCIA (REGION DE)	540	516	4	1	19
NAVARRA (COM. FORAL DE)	142	136	4	1	1
ALAVA	103	64	35	1	3
GUIPUZCOA	227	52	172	3	
VIZCAYA	311	202	94	2	13
PAIS VASCO	641	318	301	6	16
RIOJA (LA)	71	68	2		1
CEUTA	13	13			
MELILLA	13	7	6		
EXTRANJERO					
TOTAL	10.808	10.012	677	38	81

26.3A CONTRATOS TEMPORALES DE MINUSVÁLIDOS SEGÚN SEXO Y TIPO DE JORNADA POR COMUNIDADES AUTÓNOMAS Y PROVINCIAS. AÑO

SEPTIEMBRE 2006

	TOTAL	AMBOS SEXOS		HOMBRES		MUJERES	
		JORNADA PARCIAL	JORNADA COMPLETA	JORNADA PARCIAL	JORNADA COMPLETA	JORNADA PARCIAL	JORNADA COMPLETA
ALMERIA	110	8	102	4	77	4	25
CADIZ	184	38	146	23	105	15	41
CORDOBA	97	15	82	8	63	7	19
GRANADA	225	34	191	23	128	11	63
HUELVA	70	13	57	9	42	4	15
JAEN	96	17	79	5	64	12	15
MALAGA	365	72	293	35	220	37	73
SEVILLA	316	62	254	31	169	31	85
ANDALUCIA	1.463	259	1.204	138	868	121	336
HUESCA	48	6	42	3	33	3	9
TERUEL	13	1	12	1	10		2
ZARAGOZA	415	74	341	32	261	42	80
ARAGON	476	81	395	36	304	45	91
ASTURIAS (PRINCIPI)	370	44	326	24	245	20	81
BALEARS (ILLES)	280	43	237	14	171	29	66
LAS PALMAS	288	72	216	35	143	37	73
STA. C. TENERIFE	206	41	165	21	119	20	46
CANARIAS	494	113	381	56	262	57	119
CANTABRIA	129	15	114	8	79	7	35
ALBACETE	73	11	62	3	52	8	10
CIUDAD REAL	80	3	77	3	65		12
CUENCA	29		29		25		4
GUADALAJARA	61	8	53	2	37	6	16
TOLEDO	86	9	77	4	66	5	11
CASTILLA-LA MANCHA	329	31	298	12	245	19	53
AVILA	14		14		13		1
BURGOS	76	7	69	5	60	2	9
LEON	145	16	129	8	99	8	30
PALENCIA	36		36		27		9
SALAMANCA	53	6	47	1	40	5	7
SEGOVIA	22	6	16	3	13	3	3
SORIA	8	2	6	2	5		1
VALLADOLID	202	51	151	21	114	30	37
ZAMORA	27	6	21	2	16	4	5
CASTILLA Y LEON	583	94	489	42	387	52	102
BARCELONA	1.548	343	1.205	164	804	179	401
GIRONA	202	27	175	13	137	14	38
LLEIDA	107	31	76	11	55	20	21
TARRAGONA	204	41	163	16	120	25	43
CATALUÑA	2.061	442	1.619	204	1.116	238	503
ALICANTE/ALACANT	274	41	233	13	169	28	64
CASTELLON/CASTEL	113	21	92	13	71	8	21
VALENCIA	609	72	537	32	383	40	154
COM. VALENCIANA	996	134	862	58	623	76	239
BADAJOS	127	16	111	12	81	4	30
CACERES	46	9	37	5	30	4	7
EXTREMADURA	173	25	148	17	111	8	37
A CORUÑA	242	20	222	8	167	12	55
LUGO	77	13	64	9	45	4	19
OURENSE	54	7	47	2	39	5	8
PONTEVEDRA	249	35	214	25	170	10	44
GALICIA	622	75	547	44	421	31	126
MADRID (COM. DE)	1.412	265	1.147	123	778	142	369
MURCIA (REGION DE)	540	59	481	30	368	29	113
NAVARRA (COM. FORN)	142	6	136	3	84	3	52
ALAVA	103	6	97		68	6	29
GUIPUZCOA	227	36	191	17	133	19	58
VIZCAYA	311	32	279	11	206	21	73
PAIS VASCO	641	74	567	28	407	46	160
RIOJA (LA)	71	5	66	2	50	3	16
CEUTA	13	3	10	2	6	1	4
MELILLA	13	3	10	2	4	1	6
EXTRANJERO							
TOTAL	10.808	1.771	9.037	843	6.529	928	2.508

27.1A CONTRATOS TEMPORALES DE INSERCIÓN SEGÚN SEXO Y EDAD POR COMUNIDADES AUTÓNOMAS Y PROVINCIAS. AÑO

SEPTIEMBRE 2006

	TOTAL	HOMBRES					MUJERES				
		< 25	25 - 29	30 - 39	40 - 44	>= 45	< 25	25 - 29	30 - 39	40 - 44	>= 45
ALMERIA	5						4	1			
CADIZ	33	2	1	1			5	10	7	5	2
CORDOBA	15	2	2	1			2	5	2	1	
GRANADA	51	2	4	8	2	3	6	6	12	4	4
HUELVA	5			1	1		1	1			1
JAEN	1								1		
MALAGA	9	2	1				1	3	2		
SEVILLA	47		7	6	2		8	9	11	1	3
ANDALUCIA	166	8	15	17	5	3	23	38	36	11	10
HUESCA											
TERUEL											
ZARAGOZA											
ARAGON											
ASTURIAS (PRINCIPADO D	1					1					
BALEARS (ILLES)											
LAS PALMAS											
STA. C. TENERIFE											
CANARIAS											
CANTABRIA											
ALBACETE											
CIUDAD REAL	129		8	4	11	15		7	23	14	47
CUENCA											
GUADALAJARA											
TOLEDO	1			1							
CASTILLA-LA MANCHA	130		8	5	11	15		7	23	14	47
AVILA											
BURGOS											
LEON											
PALENCIA											
SALAMANCA											
SEGOVIA											
SORIA											
VALLADOLID	2							2			
ZAMORA											
CASTILLA Y LEON	2							2			
BARCELONA	35	4	3	12	2	7	1	1	3	1	1
GIRONA	2				1	1					
LLEIDA											
TARRAGONA	3		1					1		1	
CATALUÑA	40	4	4	12	3	8	1	2	3	2	1
ALICANTE/ALACANT	5			1	1	1			2		
CASTELLON/CASTELLO	7						1	1	2	2	1
VALENCIA	21	1		3	2	1	2	2	5	1	4
COM. VALENCIANA	33	1		4	3	2	3	3	9	3	5
BADAJOS	1		1								
CACERES											
EXTREMADURA	1		1								
A CORUÑA											
LUGO											
OURENSE											
PONTEVEDRA	1				1						
GALICIA	1				1						
MADRID (COM. DE)	54	4		4	3	7	5	4	9	8	10
MURCIA (REGION DE)											
NAVARRA (COM. FORAL DE)	5			1	2				1	1	
ALAVA											
GUIPUZCOA	1					1					
VIZCAYA	25		1	3	2	2	2	3	4	3	5
PAIS VASCO	26		1	3	2	3	2	3	4	3	5
RIOJA (LA)											
CEUTA											
MELILLA											
EXTRANJERO											
TOTAL	459	17	29	46	30	39	34	59	85	42	78

27.2A CONTRATOS TEMPORALES DE INSERCIÓN SEGÚN DURACIÓN POR COMUNIDADES AUTÓNOMAS Y PROVINCIAS. AÑO

SEPTIEMBRE 2006

TOTAL	≤ 7 DIAS	> 7 Y ≤ 15 DIAS	> 15 DIAS Y ≤ 1 MES	> 1 Y ≤ 3 MESES	> 3 Y ≤ 6 MESES	> 6 Y ≤ 12 MESES	> 12 Y ≤ 18 MESES	> 18 Y ≤ 24 MESES	> 24 MESES	INDETERMINADOS
ALMERIA	5					1	4			
CADIZ	33	6		2		25				
CORDOBA	15	1			3	1	10			
GRANADA	51	11		2		30	8			
HUELVA	5			1		2	2			
JAEN	1						1			
MALAGA	9	1				3	5			
SEVILLA	47	9			1	6	31			
ANDALUCIA	166	28		5	4	68	61			
HUESCA										
TERUEL										
ZARAGOZA										
ARAGON										
ASTURIAS (PRINCIPADO D	1				1					
BALEARS (ILLES)										
LAS PALMAS										
STA. C. TENERIFE										
CANARIAS										
CANTABRIA										
ALBACETE										
CIUDAD REAL	129	16			8	105				
CUENCA										
GUADALAJARA										
TOLEDO	1				1					
CASTILLA-LA MANCHA	130	16			9	105				
AVILA										
BURGOS										
LEON										
PALENCIA										
SALAMANCA										
SEGOVIA										
SORIA										
VALLADOLID	2						2			
ZAMORA										
CASTILLA Y LEON	2						2			
BARCELONA	35	34				1				
GIRONA	2					2				
LLEIDA										
TARRAGONA	3					2	1			
CATALUÑA	40	34				5	1			
ALICANTE/ALACANT	5				3	2				
CASTELLON/CASTELLO	7					7				
VALENCIA	21	1			12	7	1			
COM. VALENCIANA	33	1			15	16	1			
BADAJOS	1					1				
CACERES										
EXTREMADURA	1					1				
A CORUÑA										
LUGO										
OURENSE										
PONTEVEDRA	1					1				
GALICIA	1					1				
MADRID (COM. DE)	54	2			2	40	10			
MURCIA (REGION DE)										
NAVARRA (COM. FORAL DE	5					1	4			
ALAVA										
GUIPUZCOA	1						1			
VIZCAYA	25					25				
PAIS VASCO	26					25	1			
RIOJA (LA)										
CEUTA										
MELILLA										
EXTRANJERO										
TOTAL	459	81		5	31	262	80			

27.3A CONTRATOS TEMPORALES DE INSERCIÓN SEGÚN SEXO Y TIPO DE JORNADA POR COMUNIDADES AUTÓNOMAS Y PROVINCIAS. AÑO

SEPTIEMBRE 2006

	TOTAL	AMBOS SEXOS		HOMBRES		MUJERES	
		JORNADA PARCIAL	JORNADA COMPLETA	JORNADA PARCIAL	JORNADA COMPLETA	JORNADA PARCIAL	JORNADA COMPLETA
ALMERIA	5		5				5
CADIZ	33	7	26	1	3	6	23
CORDOBA	15		15		5		10
GRANADA	51	9	42	4	15	5	27
HUELVA	5	1	4		2	1	2
JAEN	1		1				1
MALAGA	9	6	3	1	2	5	1
SEVILLA	47		47		15		32
ANDALUCIA	166	23	143	6	42	17	101
HUESCA							
TERUEL							
ZARAGOZA							
ARAGON							
ASTURIAS (PRINCIPI)	1		1		1		
BALEARS (ILLES)							
LAS PALMAS							
STA. C. TENERIFE							
CANARIAS							
CANTABRIA							
ALBACETE							
CIUDAD REAL	129	1	128	1	37		91
CUENCA							
GUADALAJARA							
TOLEDO	1		1		1		
CASTILLA-LA MANCHA	130	1	129	1	38		91
AVILA							
BURGOS							
LEON							
PALENCIA							
SALAMANCA							
SEGOVIA							
SORIA							
VALLADOLID	2	2				2	
ZAMORA							
CASTILLA Y LEON	2	2				2	
BARCELONA	35	1	34		28	1	6
GIRONA	2		2		2		
LLEIDA							
TARRAGONA	3		3		1		2
CATALUÑA	40	1	39		31	1	8
ALICANTE/ALACANT	5	5		3		2	
CASTELLON/CASTEL	7	1	6			1	6
VALENCIA	21	8	13	5	2	3	11
COM. VALENCIANA	33	14	19	8	2	6	17
BADAJOS	1		1		1		
CACERES							
EXTREMADURA	1		1		1		
A CORUÑA							
LUGO							
OURENSE							
PONTEVEDRA	1		1		1		
GALICIA	1		1		1		
MADRID (COM. DE)	54	5	49	1	17	4	32
MURCIA (REGION DE)							
NAVARRA (COM. FOI)	5		5		3		2
ALAVA							
GUIPUZCOA	1	1		1			
VIZCAYA	25	25		8		17	
PAIS VASCO	26	26		9		17	
RIOJA (LA)							
CEUTA							
MELILLA							
EXTRANJERO							
TOTAL	459	72	387	25	136	47	251

28.1A CONTRATOS DE RELEVO SEGÚN SEXO Y EDAD POR COMUNIDADES AUTÓNOMAS Y PROVINCIAS. AÑO

SEPTIEMBRE 2006

TOTAL	HOMBRES					MUJERES					
	< 25	25 - 29	30 - 39	40 - 44	>= 45	< 25	25 - 29	30 - 39	40 - 44	>= 45	
ALMERIA	83	10	13	16	3	7	14	12	5	3	
CADIZ	217	18	56	61	15	23	9	13	16	1	5
CORDOBA	127	13	30	28	9	9	6	16	9	2	5
GRANADA	129	22	28	32	7	6	3	12	12	3	4
HUELVA	104	6	32	31	12	9	1	3	6	3	1
JAEN	80	6	16	30	10	2	4	5	5	1	1
MALAGA	205	27	46	39	13	8	12	20	26	8	6
SEVILLA	516	78	110	146	21	28	19	40	53	10	11
ANDALUCIA	1.461	180	331	383	87	88	61	123	139	33	36
HUESCA	142	23	20	36	10	15	5	8	11	8	6
TERUEL	106	15	19	22	8	14	2	1	12	6	7
ZARAGOZA	1.224	215	221	239	81	117	65	107	89	44	46
ARAGON	1.472	253	260	297	99	146	72	116	112	58	59
ASTURIAS (PRINCIPADO D	1.222	110	339	392	81	85	23	50	84	25	33
BALEARS (ILLES)	288	25	34	61	14	22	25	37	44	15	11
LAS PALMAS	134	15	15	45	4	7	4	15	22	2	5
STA. C. TENERIFE	157	10	28	39	15	10	4	15	22	10	4
CANARIAS	291	25	43	84	19	17	8	30	44	12	9
CANTABRIA	377	42	102	103	29	32	14	20	20	7	8
ALBACETE	83	15	12	15	8	7	2	9	8	2	5
CIUDAD REAL	86	10	30	18	5	11	1	6	4		1
CUENCA	33	2	8	6	2	4	1	7	2	1	
GUADALAJARA	85	14	11	22	8	6		6	14	1	3
TOLEDO	139	17	39	24	11	15	7	10	11	3	2
CASTILLA-LA MANCHA	426	58	100	85	34	43	11	38	39	7	11
AVILA	15	5	1	1	2		2	1	1	1	1
BURGOS	434	67	119	114	15	27	12	21	27	8	24
LEON	128	18	23	27	9	16	5	11	7	4	8
PALENCIA	99	12	21	19	7	5	1	11	15	4	4
SALAMANCA	93	13	17	26	7	3	7	8	8	2	2
SEGOVIA	55	8	12	11	7	4	1	6	3	2	1
SORIA	47	2	7	13	5	5	3	4	4	2	2
VALLADOLID	324	44	65	59	28	25	16	35	34	6	12
ZAMORA	25	3	2	5	6	1	2	2	2	2	
CASTILLA Y LEON	1.220	172	267	275	86	86	49	99	101	31	54
BARCELONA	3.052	359	491	680	167	224	187	291	399	107	147
GIRONA	358	52	42	89	24	34	16	27	35	13	26
LLEIDA	169	22	27	45	16	15	4	14	13	2	11
TARRAGONA	421	54	65	100	28	49	28	24	29	19	25
CATALUÑA	4.000	487	625	914	235	322	235	356	476	141	209
ALICANTE/ALACANT	528	69	110	117	31	51	36	44	46	9	15
CASTELLON/CASTELLO	373	60	59	102	38	43	14	21	24	5	7
VALENCIA	1.112	172	227	271	62	102	38	84	104	31	21
COM. VALENCIANA	2.013	301	396	490	131	196	88	149	174	45	43
BADAJOS	77	14	16	18	4	7	3	6	9		
CACERES	73	6	12	13	5	6	4	10	12	3	2
EXTREMADURA	150	20	28	31	9	13	7	16	21	3	2
A CORUÑA	327	39	81	72	19	26	15	38	25	8	4
LUGO	80	16	29	11	3	3		11	6		1
OURENSE	63	12	15	15	3	4	1	5	6	1	1
PONTEVEDRA	666	89	179	157	23	30	15	75	68	14	16
GALICIA	1.136	156	304	255	48	63	31	129	105	23	22
MADRID (COM. DE)	3.009	372	540	634	156	217	135	278	359	148	170
MURCIA (REGION DE)	172	25	37	45	10	8	11	16	14	5	1
NAVARRA (COM. FORAL DE	995	165	169	236	66	69	31	81	108	25	45
ALAVA	603	92	148	165	35	32	12	37	48	17	17
GUIPUZCOA	1.209	177	277	282	78	82	43	79	109	42	40
VIZCAYA	1.491	231	335	382	86	104	39	94	112	45	63
PAIS VASCO	3.303	500	760	829	199	218	94	210	269	104	120
RIOJA (LA)	205	20	34	48	11	23	11	15	18	4	21
CEUTA	3		1			1				1	
MELILLA	5	2		2					1		
EXTRANJERO											
TOTAL	21.748	2.913	4.370	5.164	1.314	1.649	906	1.763	2.128	687	854

28.2A CONTRATOS DE RELEVO SEGÚN DURACIÓN POR COMUNIDADES AUTÓNOMAS Y PROVINCIAS. AÑO

SEPTIEMBRE 2006

TOTAL	≤ 7 DIAS	> 7 Y ≤ 15 DIAS	> 15 DIAS Y ≤ 1 MES	> 1 Y ≤ 3 MESES	> 3 Y ≤ 6 MESES	> 6 Y ≤ 12 MESES	> 12 Y ≤ 18 MESES	> 18 Y ≤ 24 MESES	> 24 MESES	INDETERMINADOS	
ALMERIA	83			2	4	6	1	8	62		
CADIZ	217			1	2	5	5	13	191		
CORDOBA	127			1	2	3	8	6	107		
GRANADA	129			1	1	5		11	111		
HUELVA	104				2	2	3	2	95		
JAEN	80				1	1	3	5	70		
MALAGA	205	2		1	4	7	5	11	175		
SEVILLA	516	3		2	3	13	8	32	455		
ANDALUCIA	1.461	5		8	19	42	33	88	1.266		
HUESCA	142	1			1	3	1	5	131		
TERUEL	106	1		1			4	3	97		
ZARAGOZA	1.224	3		5	13	47	39	81	1.036		
ARAGON	1.472	5		6	14	50	44	89	1.264		
ASTURIAS (PRINCIPADO D	1.222	3	2	3	7	21	30	52	1.104		
BALEARS (ILLES)	288			2	1	12	10	16	247		
LAS PALMAS	134			1	3	6	5	6	113		
STA. C. TENERIFE	157					7	1	14	135		
CANARIAS	291			1	3	13	6	20	248		
CANTABRIA	377	3		1	4	12	6	21	330		
ALBACETE	83			1		3	2	3	74		
CIUDAD REAL	86					5	5	4	72		
CUENCA	33				1	2	3	2	25		
GUADALAJARA	85			1		4	2	9	69		
TOLEDO	139					5	1	11	122		
CASTILLA-LA MANCHA	426			2	1	19	13	29	362		
AVILA	15								15		
BURGOS	434			4	3	5	4	25	393		
LEON	128				2	1	2	8	115		
PALENCIA	99					3	1	5	90		
SALAMANCA	93				1	2		4	86		
SEGOVIA	55					3		4	48		
SORIA	47					1	1	4	41		
VALLADOLID	324	3		1	1	3	14	25	272		
ZAMORA	25					1		1	23		
CASTILLA Y LEON	1.220	3		1	5	9	30	13	76	1.083	
BARCELONA	3.052	7	4	3	19	30	76	81	189	2.643	
GIRONA	358				1	5	18	11	19	304	
LLEIDA	169				1	3	13	6	14	132	
TARRAGONA	421	1		1	1	3	13	19	32	351	
CATALUÑA	4.000	8	4	4	22	41	120	117	254	3.430	
ALICANTE/ALACANT	528	4	1		3	4	16	9	47	444	
CASTELLON/CASTELLO	373			1		1	9	7	38	317	
VALENCIA	1.112	2	1	1	3	15	35	34	74	947	
COM. VALENCIANA	2.013	6	2	2	6	20	60	50	159	1.708	
BADAJOS	77						1	6	70		
CACERES	73			1		4		1	67		
EXTREMADURA	150			1		4	1	7	137		
A CORUÑA	327	1			1	6	7	8	22	282	
LUGO	80					2	1	1	4	72	
OURENSE	63	1					2	3	5	52	
PONTEVEDRA	666	1			2	3	9	21	30	600	
GALICIA	1.136	3		3	11	19	33	61	1.006		
MADRID (COM. DE)	3.009	14	1	1	16	28	88	79	169	2.612	1
MURCIA (REGION DE)	172	1				1	5	4	15	146	
NAVARRA (COM. FORAL DE	995	1			7	5	17	30	52	883	
ALAVA	603			1	4	14	11	25	548		
GUIPUZCOA	1.209	4		2	8	15	31	23	51	1.075	
VIZCAYA	1.491		1		5	13	31	39	70	1.332	
PAIS VASCO	3.303	4	1	2	14	32	76	73	146	2.955	
RIOJA (LA)	205				1	5	5	6	19	169	
CEUTA	3						2	1			
MELILLA	5									5	
EXTRANJERO											
TOTAL	21.748	56	10	12	99	198	595	549	1.273	18.955	1

28.3A CONTRATOS DE RELEVO SEGÚN SEXO Y TIPO DE JORNADA POR COMUNIDADES AUTÓNOMAS Y PROVINCIAS. AÑO

SEPTIEMBRE 2006

	TOTAL	AMBOS SEXOS		HOMBRES		MUJERES	
		JORNADA PARCIAL	JORNADA COMPLETA	JORNADA PARCIAL	JORNADA COMPLETA	JORNADA PARCIAL	JORNADA COMPLETA
ALMERIA	83	13	70	7	35	6	35
CADIZ	217	56	161	34	139	22	22
CORDOBA	127	31	96	17	72	14	24
GRANADA	129	50	79	30	65	20	14
HUELVA	104	18	86	15	75	3	11
JAEN	80	24	56	17	47	7	9
MALAGA	205	65	140	33	100	32	40
SEVILLA	516	103	413	58	325	45	88
ANDALUCIA	1.461	360	1.101	211	858	149	243
HUESCA	142	28	114	14	90	14	24
TERUEL	106	35	71	17	61	18	10
ZARAGOZA	1.224	222	1.002	96	777	126	225
ARAGON	1.472	285	1.187	127	928	158	259
ASTURIAS (PRINCIPIALES)	1.222	177	1.045	104	903	73	142
BALEARS (ILLES)	288	82	206	32	124	50	82
LAS PALMAS	134	24	110	12	74	12	36
STA. C. TENERIFE	157	40	117	21	81	19	36
CANARIAS	291	64	227	33	155	31	72
CANTABRIA	377	46	331	25	283	21	48
ALBACETE	83	20	63	8	49	12	14
CIUDAD REAL	86	13	73	9	65	4	8
CUENCA	33	3	30	2	20	1	10
GUADALAJARA	85	8	77	6	55	2	22
TOLEDO	139	23	116	15	91	8	25
CASTILLA-LA MANCHA	426	67	359	40	280	27	79
AVILA	15	3	12	1	8	2	4
BURGOS	434	147	287	94	248	53	39
LEON	128	36	92	24	69	12	23
PALENCIA	99	35	64	13	51	22	13
SALAMANCA	93	24	69	14	52	10	17
SEGOVIA	55	8	47	1	41	7	6
SORIA	47	10	37	4	28	6	9
VALLADOLID	324	99	225	48	173	51	52
ZAMORA	25	9	16	4	13	5	3
CASTILLA Y LEON	1.220	371	849	203	683	168	166
BARCELONA	3.052	700	2.352	247	1.674	453	678
GIRONA	358	80	278	33	208	47	70
LLEIDA	169	33	136	10	115	23	21
TARRAGONA	421	97	324	43	253	54	71
CATALUÑA	4.000	910	3.090	333	2.250	577	840
ALICANTE/ALACANT	528	132	396	71	307	61	89
CASTELLON/CASTEL	373	31	342	16	286	15	56
VALENCIA	1.112	237	875	112	722	125	153
COM. VALENCIANA	2.013	400	1.613	199	1.315	201	298
BADAJOS	77	15	62	8	51	7	11
CACERES	73	34	39	18	24	16	15
EXTREMADURA	150	49	101	26	75	23	26
A CORUÑA	327	63	264	20	217	43	47
LUGO	80	16	64	8	54	8	10
OURENSE	63	16	47	9	40	7	7
PONTEVEDRA	666	264	402	183	295	81	107
GALICIA	1.136	359	777	220	606	139	171
MADRID (COM. DE)	3.009	778	2.231	312	1.607	466	624
MURCIA (REGION DE)	172	44	128	26	99	18	29
NAVARRA (COM. FORNOS)	995	149	846	55	650	94	196
ALAVA	603	45	558	16	456	29	102
GUIPUZCOA	1.209	107	1.102	32	864	75	238
VIZCAYA	1.491	134	1.357	50	1.088	84	269
PAIS VASCO	3.303	286	3.017	98	2.408	188	609
RIOJA (LA)	205	53	152	15	121	38	31
CEUTA	3		3		2		1
MELILLA	5	4	1	3	1	1	
EXTRANJERO							
TOTAL	21.748	4.484	17.264	2.062	13.348	2.422	3.916

29.1A CONTRATOS POR JUBILACIÓN PARCIAL SEGÚN SEXO Y EDAD POR COMUNIDADES AUTÓNOMAS Y PROVINCIAS. AÑO

SEPTIEMBRE 2006

TOTAL	HOMBRES					MUJERES				
	< 25	25 - 29	30 - 39	40 - 44	>= 45	< 25	25 - 29	30 - 39	40 - 44	>= 45
ALMERIA	61				52					9
CADIZ	241				220					21
CORDOBA	115				99					16
GRANADA	121				96					25
HUELVA	107				98					9
JAEN	68				61					7
MALAGA	214				171					43
SEVILLA	360				301					59
ANDALUCIA	1.287				1.098					189
HUESCA	117				95					22
TERUEL	89				73					16
ZARAGOZA	1.041				879					162
ARAGON	1.247				1.047					200
ASTURIAS (PRINCIPADO D	1.110				991					119
BALEARS (ILLES)	209				156					53
LAS PALMAS	111				84					27
STA. C. TENERIFE	143				107					36
CANARIAS	254				191					63
CANTABRIA	384				342					42
ALBACETE	96				88					8
CIUDAD REAL	119				114					5
CUENCA	24				22					2
GUADALAJARA	63				59					4
TOLEDO	89				81					8
CASTILLA-LA MANCHA	391				364					27
AVILA	27				25					2
BURGOS	386				343					43
LEON	105				82					23
PALENCIA	109				89					20
SALAMANCA	85				75					10
SEGOVIA	43				38					5
SORIA	44				39					5
VALLADOLID	330				281					49
ZAMORA	22				14					8
CASTILLA Y LEON	1.151				986					165
BARCELONA	2.567				1.929					638
GIRONA	318				243					75
LLEIDA	143				118					25
TARRAGONA	404				337					67
CATALUÑA	3.432				2.627					805
ALICANTE/ALACANT	454				380					74
CASTELLON/CASTELLO	323				294					29
VALENCIA	905				794					111
COM. VALENCIANA	1.682				1.468					214
BADAJOS	58				49					9
CACERES	65				52					13
EXTREMADURA	123				101					22
A CORUÑA	350				315					35
LUGO	74				64					10
OURENSE	65				57					8
PONTEVEDRA	587				503					84
GALICIA	1.076				939					137
MADRID (COM. DE)	2.962				2.301					661
MURCIA (REGION DE)	138				117					21
NAVARRA (COM. FORAL DE	871				713					158
ALAVA	603				526					77
GUIPUZCOA	1.184				966					218
VIZCAYA	1.581				1.323					258
PAIS VASCO	3.368				2.815					553
RIOJA (LA)	210				168					42
CEUTA	2				2					
MELILLA	2				2					
EXTRANJERO										
TOTAL	19.899				16.428					3.471

29.2A CONTRATOS POR JUBILACIÓN PARCIAL SEGÚN DURACIÓN POR COMUNIDADES AUTÓNOMAS Y PROVINCIAS. AÑO

SEPTIEMBRE 2006

	TOTAL	≤ 7 DIAS	> 7 Y ≤ 15 DIAS	> 15 DIAS Y ≤ 1 MES	> 1 Y ≤ 3 MESES	> 3 Y ≤ 6 MESES	> 6 Y ≤ 12 MESES	> 12 Y ≤ 18 MESES	> 18 Y ≤ 24 MESES	> 24 MESES	INDETERMINADOS
ALMERIA	61		1				1		6	45	8
CADIZ	241				1	4	1	3	6	214	12
CORDOBA	115					1	1	4	3	92	14
GRANADA	121					1			3	106	11
HUELVA	107	1				1		2	5	85	13
JAEN	68								5	59	4
MALAGA	214	1			1		1	2	7	174	28
SEVILLA	360				2	2	6	3	18	290	39
ANDALUCIA	1.287	2	1		4	9	10	14	53	1.065	129
HUESCA	117					2			4	95	16
TERUEL	89	2						2	1	79	5
ZARAGOZA	1.041	2				3	11	7	50	798	170
ARAGON	1.247	4				5	11	9	55	972	191
ASTURIAS (PRINCIPADO D	1.110	4	1	1			13	19	41	1.002	28
BALEARS (ILLES)	209				1	2		2	7	154	43
LAS PALMAS	111	1		2			1	2	2	97	6
STA. C. TENERIFE	143	2			2		1		12	121	5
CANARIAS	254	3		2	2		2	2	14	218	11
CANTABRIA	384	1			1		6	5	16	350	5
ALBACETE	96				1		3	1	1	76	14
CIUDAD REAL	119							1	3	109	6
CUENCA	24							1		22	1
GUADALAJARA	63					2	1		3	52	5
TOLEDO	89	1					1	1	7	73	6
CASTILLA-LA MANCHA	391	1			1	2	5	4	14	332	32
AVILA	27									22	5
BURGOS	386	1				1	4	2	10	357	11
LEON	105					1		1	4	88	11
PALENCIA	109						6		4	92	7
SALAMANCA	85		1						1	62	21
SEGOVIA	43								4	36	3
SORIA	44						1		3	33	7
VALLADOLID	330	2		1			7	1	19	276	24
ZAMORA	22						1		1	16	4
CASTILLA Y LEON	1.151	3	1	1		2	19	4	46	982	93
BARCELONA	2.567	3		1	3	8	32	37	114	2.093	276
GIRONA	318	2					3	5	19	274	15
LLEIDA	143					1	7	3	8	110	14
TARRAGONA	404	1		1			6	6	13	332	45
CATALUÑA	3.432	6		2	3	9	48	51	154	2.809	350
ALICANTE/ALACANT	454	2		1	1	3	7	5	27	374	34
CASTELLON/CASTELLO	323	2					9	5	27	265	15
VALENCIA	905	1			2	4	7	10	44	763	74
COM. VALENCIANA	1.682	5		1	3	7	23	20	98	1.402	123
BADAJOS	58								3	52	3
CACERES	65			1			1		1	59	3
EXTREMADURA	123			1			1		4	111	6
A CORUÑA	350			1			2	7	20	311	9
LUGO	74						2	1	5	65	1
OURENSE	65						2	2	5	50	6
PONTEVEDRA	587				1	2	2	17	22	533	10
GALICIA	1.076			1	1	2	8	27	52	959	26
MADRID (COM. DE)	2.962	8		2	6	11	30	26	137	2.562	180
MURCIA (REGION DE)	138			1	1	1	1	1	4	111	18
NAVARRA (COM. FORAL DE	871	2			1	1	6	8	23	784	46
ALAVA	603						3	4	19	567	10
GUIPUZCOA	1.184	1	1		3	6	14	14	30	1.094	21
VIZCAYA	1.581	1			2	3	17	19	62	1.431	46
PAIS VASCO	3.368	2	1		5	9	34	37	111	3.092	77
RIOJA (LA)	210			1		2	1	3	11	171	21
CEUTA	2							1		1	
MELILLA	2									1	1
EXTRANJERO											
TOTAL	19.899	41	4	13	29	63	218	233	840	17.078	1.380

30.1A CONTRATOS DE SUSTITUCIÓN POR JUBILACIÓN A LOS 64 AÑOS SEGÚN SEXO Y EDAD POR COMUNIDADES AUTÓNOMAS Y PROVINCIAS.

SEPTIEMBRE 2006

TOTAL	HOMBRES					MUJERES				
	< 25	25 - 29	30 - 39	40 - 44	>= 45	< 25	25 - 29	30 - 39	40 - 44	>= 45
ALMERIA	10	3		4		2			1	
CADIZ	26		2	10	1	3		1	5	1
CORDOBA	10	1	1	3	1	1		1		1
GRANADA	9	1	1	1		3	1		1	1
HUELVA	14		2		4	2		1	1	3
JAEN	2								1	1
MALAGA	9	1		1		1			2	2
SEVILLA	27		3	8	1	3	1	1	5	3
ANDALUCIA	107	6	9	27	7	15	2	4	16	14
HUESCA	15	3	3	2	1	2	1	1	1	1
TERUEL	1		1							
ZARAGOZA	86	9	7	19	6	16	2	6	8	10
ARAGON	102	12	11	21	7	18	3	7	9	10
ASTURIAS (PRINCIPADO D	30	2	4	1	3	4	1	7	2	3
BALEARS (ILLES)	20	3	4	3	1	2	3	1	2	1
LAS PALMAS	15	1		6	2	1		2		1
STA. C. TENERIFE	51	2	12	11	5	1	1	1	9	4
CANARIAS	66	3	12	17	7	2	1	3	9	5
CANTABRIA	41	7	7	5	6	5	1	4	2	3
ALBACETE	18	3	2	5	4	3				1
CIUDAD REAL	8		2	2	1	2	1			
CUENCA	5			2		3				
GUADALAJARA	6	1	1	1			1			2
TOLEDO	42	3	6	8	4	8		2	6	3
CASTILLA-LA MANCHA	79	7	11	18	9	16	2	2	6	2
AVILA	2			1	1					
BURGOS	29	1	2	7	4	8		1	1	3
LEON	29	8	8	5	1	2	1		1	2
PALENCIA	20	1	5	4	1	3	1	1	2	1
SALAMANCA	1	1								
SEGOVIA	19	6	2	5	3	1	1	1		
SORIA	13	2		4	1	2			3	1
VALLADOLID	19	4	3	4	1	1	1		3	1
ZAMORA	3			1		1			1	
CASTILLA Y LEON	135	23	20	31	12	18	4	3	11	6
BARCELONA	62	15	5	13	1	12	3	2	5	2
GIRONA	24	6	3	6	3	2	1		1	1
LLEIDA	15	2	2	2	2	4	1		1	1
TARRAGONA	7	2	2		1					2
CATALUÑA	108	25	12	21	7	18	5	2	7	6
ALICANTE/ALACANT	24	4	3	6	3	3		2	1	1
CASTELLON/CASTELLO	4	1		1		1				1
VALENCIA	27	1	3	5	2	5	3	4	3	1
COM. VALENCIANA	55	6	6	12	5	9	3	6	4	2
BADAJOS	17		4	8	1	1		1	2	
CACERES	16		1	4	3	3	1		1	3
EXTREMADURA	33		5	12	4	4	1	1	3	3
A CORUÑA	30	3	3	5	2	2		5	3	5
LUGO	2				1			1		
OURENSE	4		1	2						1
PONTEVEDRA	5	3			1	1				
GALICIA	41	6	4	7	4	3		6	3	5
MADRID (COM. DE)	279	32	29	50	22	34	8	22	29	37
MURCIA (REGION DE)	21	3	3	8	2	1	1	2		1
NAVARRA (COM. FORAL DE)	25	3	4	7	3	3	1	1	2	1
ALAVA	11	1		3	3	1	1	1		1
GUIPUZCOA	13	3		1		3	2		2	2
VIZCAYA	35	3	4	3	4	4	1	1	6	6
PAIS VASCO	59	7	4	7	7	8	4	2	8	9
RIOJA (LA)	12	2	2	3	2	1		1		1
CEUTA										
MELILLA	4			1				1	1	1
EXTRANJERO										
TOTAL	1.217	147	147	251	108	161	40	75	114	108

30.2A CONTRATOS DE SUSTITUCIÓN POR JUBILACIÓN A LOS 64 AÑOS SEGÚN DURACIÓN POR COMUNIDADES AUTÓNOMAS Y PROVINCIAS.

SEPTIEMBRE 2006

	TOTAL	12 MESES	> 12 Y <= 18 MESES	> 18 Y <= 24 MESES	> 24 MESES
ALMERIA	10	8	2		
CADIZ	26	23	3		
CORDOBA	10	10			
GRANADA	9	9			
HUELVA	14	13	1		
JAEN	2	2			
MALAGA	9	9			
SEVILLA	27	27			
ANDALUCIA	107	101	6		
HUESCA	15	13	2		
TERUEL	1	1			
ZARAGOZA	86	83	2	1	
ARAGON	102	97	4	1	
ASTURIAS (PRINCIPADO DE)	30	28	2		
BALEARS (ILLES)	20	18	2		
LAS PALMAS	15	15			
STA. C. TENERIFE	51	51			
CANARIAS	66	66			
CANTABRIA	41	40	1		
ALBACETE	18	17	1		
CIUDAD REAL	8	7	1		
CUENCA	5	5			
GUADALAJARA	6	6			
TOLEDO	42	38	4		
CASTILLA-LA MANCHA	79	73	6		
AVILA	2	2			
BURGOS	29	29			
LEON	29	29			
PALENCIA	20	19	1		
SALAMANCA	1	1			
SEGOVIA	19	19			
SORIA	13	12	1		
VALLADOLID	19	19			
ZAMORA	3	3			
CASTILLA Y LEON	135	133	2		
BARCELONA	62	59	2		1
GIRONA	24	24			
LLEIDA	15	15			
TARRAGONA	7	7			
CATALUÑA	108	105	2		1
ALICANTE/ALACANT	24	24			
CASTELLON/CASTELLO	4	4			
VALENCIA	27	25	1	1	
COM. VALENCIANA	55	53	1	1	
BADAJOS	17	14	3		
CACERES	16	16			
EXTREMADURA	33	30	3		
A CORUÑA	30	26	2		2
LUGO	2	2			
OURENSE	4	4			
PONTEVEDRA	5	4			1
GALICIA	41	36	2		3
MADRID (COM. DE)	279	260	18		1
MURCIA (REGION DE)	21	21			
NAVARRA (COM. FORAL DE)	25	23	2		
ALAVA	11	10	1		
GUIPUZCOA	13	12	1		
VIZCAYA	35	29	6		
PAIS VASCO	59	51	8		
RIOJA (LA)	12	12			
CEUTA					
MELILLA	4	3	1		
EXTRANJERO					
TOTAL	1.217	1.150	60	2	5

31.1A CONTRATOS EN PRÁCTICAS SEGÚN SEXO Y EDAD POR COMUNIDADES AUTÓNOMAS Y PROVINCIAS. AÑO

SEPTIEMBRE 2006

TOTAL	HOMBRES					MUJERES					
	< 25	25 - 29	30 - 39	40 - 44	>= 45	< 25	25 - 29	30 - 39	40 - 44	>= 45	
ALMERIA	775	202	148	28	2	224	136	33	2		
CADIZ	1.446	413	192	48	3	3	514	237	30	4	2
CORDOBA	717	240	121	13	1	1	226	98	17		
GRANADA	1.450	396	264	60	2	8	388	273	49	6	4
HUELVA	442	128	101	24			97	77	12	3	
JAEN	524	165	92	21			147	90	7		2
MALAGA	1.614	402	290	46	2	2	556	271	43	1	1
SEVILLA	3.163	768	741	135	4		799	603	103	6	4
ANDALUCIA	10.131	2.714	1.949	375	14	14	2.951	1.785	294	22	13
HUESCA	195	68	31	2			62	32			
TERUEL	107	47	8	3			30	16	3		
ZARAGOZA	1.540	484	266	48		2	460	247	26	5	2
ARAGON	1.842	599	305	53		2	552	295	29	5	2
ASTURIAS (PRINCIPADO D	2.380	874	408	83	1	1	528	410	64	6	5
BALEARS (ILLES)	641	115	95	31	1	1	197	170	29	1	1
LAS PALMAS	983	217	142	59	2	1	313	197	50	1	1
STA. C. TENERIFE	768	166	120	38			199	181	55	6	3
CANARIAS	1.751	383	262	97	2	1	512	378	105	7	4
CANTABRIA	916	336	132	29	2	3	259	135	17	2	1
ALBACETE	425	158	68	11			115	59	14		
CIUDAD REAL	596	238	95	7			156	92	5		3
CUENCA	94	34	12	1			31	12	3		1
GUADALAJARA	147	50	20	4	1		48	20	3	1	
TOLEDO	481	151	81	9	1		145	86	6	1	1
CASTILLA-LA MANCHA	1.743	631	276	32	2		495	269	31	2	5
AVILA	76	27	11	2			29	7			
BURGOS	676	238	110	11			182	123	9	1	2
LEON	603	221	101	20			170	77	13		1
PALENCIA	193	68	18	5			75	20	7		
SALAMANCA	487	167	47	13	1		165	81	10		3
SEGOVIA	107	35	20	2			21	27	2		
SORIA	47	15	9	1			12	9	1		
VALLADOLID	805	274	174	23			161	141	31		1
ZAMORA	173	78	20	2			48	22	3		
CASTILLA Y LEON	3.167	1.123	510	79	1		863	507	76	1	7
BARCELONA	6.905	1.605	1.324	237	18	8	2.157	1.300	231	16	9
GIRONA	336	72	46	11	1		127	66	10	1	2
LLEIDA	278	76	45	10	1	1	93	47	5		
TARRAGONA	700	148	113	18	1		277	125	16	2	
CATALUÑA	8.219	1.901	1.528	276	21	9	2.654	1.538	262	19	11
ALICANTE/ALACANT	2.225	568	366	68	3	5	680	467	63	4	1
CASTELLON/CASTELLO	538	121	114	14			160	118	9	1	1
VALENCIA	4.039	928	775	112	3	7	1.240	839	119	11	5
COM. VALENCIANA	6.802	1.617	1.255	194	6	12	2.080	1.424	191	16	7
BADAJOS	628	225	89	16	2	1	199	86	10		
CACERES	282	86	56	8	1		84	43	3	1	
EXTREMADURA	910	311	145	24	3	1	283	129	13	1	
A CORUÑA	2.877	842	575	76	2		686	612	78	4	2
LUGO	535	188	78	11			157	87	13		1
OURENSE	388	132	51	11			112	74	8		
PONTEVEDRA	1.893	583	300	69	2	1	587	293	55	1	2
GALICIA	5.693	1.745	1.004	167	4	1	1.542	1.066	154	5	5
MADRID (COM. DE)	14.047	3.114	3.487	475	13	13	3.364	3.137	398	26	20
MURCIA (REGION DE)	2.023	539	355	52		2	685	353	30	4	3
NAVARRA (COM. FORAL DE)	1.504	568	243	25		2	412	223	27	2	2
ALAVA	724	287	132	22	2	1	172	101	7		
GUIPUZCOA	1.753	809	226	37	1		418	227	29	3	3
VIZCAYA	2.847	1.097	479	50	3	2	735	417	60	4	
PAIS VASCO	5.324	2.193	837	109	6	3	1.325	745	96	7	3
RIOJA (LA)	329	120	49	7			100	42	10	1	
CEUTA	21	2	4	1			7	6	1		
MELILLA	21	6	4				6	4	1		
EXTRANJERO	14		6				7	1			
TOTAL	67.478	18.891	12.854	2.109	76	65	18.822	12.617	1.828	127	89

31.2A CONTRATOS EN PRÁCTICAS SEGÚN DURACIÓN POR COMUNIDADES AUTÓNOMAS Y PROVINCIAS. AÑO

SEPTIEMBRE 2006

	TOTAL	6 MESES	> 6 Y <= 12 MESES	> 12 Y <= 18 MESES	> 18 Y <= 24 MESES
ALMERIA	775	579	166	14	16
CADIZ	1.446	1.141	281	8	16
CORDOBA	717	551	133	11	22
GRANADA	1.450	1.096	251	16	87
HUELVA	442	301	115	16	10
JAEN	524	379	124	13	8
MALAGA	1.614	1.235	315	27	37
SEVILLA	3.163	2.255	758	58	92
ANDALUCIA	10.131	7.537	2.143	163	288
HUESCA	195	163	27	3	2
TERUEL	107	85	19	1	2
ZARAGOZA	1.540	1.117	330	18	75
ARAGON	1.842	1.365	376	22	79
ASTURIAS (PRINCIPADO DE)	2.380	1.381	905	32	62
BALEARS (ILLES)	641	430	199	7	5
LAS PALMAS	983	745	225	4	9
STA. C. TENERIFE	768	519	219	8	22
CANARIAS	1.751	1.264	444	12	31
CANTABRIA	916	731	141	6	38
ALBACETE	425	357	59	3	6
CIUDAD REAL	596	502	78	3	13
CUENCA	94	68	22	3	1
GUADALAJARA	147	116	31		
TOLEDO	481	387	84	1	9
CASTILLA-LA MANCHA	1.743	1.430	274	10	29
AVILA	76	64	11		1
BURGOS	676	515	127	8	26
LEON	603	431	151	4	17
PALENCIA	193	149	40	1	3
SALAMANCA	487	403	61	9	14
SEGOVIA	107	81	25	1	
SORIA	47	29	16	2	
VALLADOLID	805	572	179	21	33
ZAMORA	173	141	27	2	3
CASTILLA Y LEON	3.167	2.385	637	48	97
BARCELONA	6.905	4.297	2.210	114	284
GIRONA	336	238	86	4	8
LLEIDA	278	192	73	3	10
TARRAGONA	700	458	213	13	16
CATALUÑA	8.219	5.185	2.582	134	318
ALICANTE/ALACANT	2.225	1.790	381	19	35
CASTELLON/CASTELLO	538	408	120	3	7
VALENCIA	4.039	2.940	951	26	122
COM. VALENCIANA	6.802	5.138	1.452	48	164
BADAJOS	628	443	163	2	20
CACERES	282	189	91		2
EXTREMADURA	910	632	254	2	22
A CORUÑA	2.877	1.720	1.055	46	56
LUGO	535	232	293	5	5
OURENSE	388	215	167	3	3
PONTEVEDRA	1.893	954	881	22	36
GALICIA	5.693	3.121	2.396	76	100
MADRID (COM. DE)	14.047	7.861	5.369	226	591
MURCIA (REGION DE)	2.023	1.646	331	12	34
NAVARRA (COM. FORAL DE)	1.504	1.052	398	13	41
ALAVA	724	536	181	5	2
GUIPUZCOA	1.753	1.268	464	10	11
VIZCAYA	2.847	1.866	902	25	54
PAIS VASCO	5.324	3.670	1.547	40	67
RIOJA (LA)	329	242	77	4	6
CEUTA	21	14	7		
MELILLA	21	17	4		
EXTRANJERO	14	9	5		
TOTAL	67.478	45.110	19.541	855	1.972

31.3A CONTRATOS EN PRÁCTICAS SEGÚN SEXO Y TIPO DE JORNADA POR COMUNIDADES AUTÓNOMAS Y PROVINCIAS. AÑO

SEPTIEMBRE 2006

TOTAL	AMBOS SEXOS		HOMBRES		MUJERES		
	JORNADA PARCIAL	JORNADA COMPLETA	JORNADA PARCIAL	JORNADA COMPLETA	JORNADA PARCIAL	JORNADA COMPLETA	
ALMERIA	775	99	676	28	352	71	324
CADIZ	1.446	454	992	129	530	325	462
CORDOBA	717	171	546	59	317	112	229
GRANADA	1.450	307	1.143	90	640	217	503
HUELVA	442	82	360	28	225	54	135
JAEN	524	129	395	42	236	87	159
MALAGA	1.614	259	1.355	77	665	182	690
SEVILLA	3.163	577	2.586	168	1.480	409	1.106
ANDALUCIA	10.131	2.078	8.053	621	4.445	1.457	3.608
HUESCA	195	27	168	8	93	19	75
TERUEL	107	11	96	2	56	9	40
ZARAGOZA	1.540	178	1.362	43	757	135	605
ARAGON	1.842	216	1.626	53	906	163	720
ASTURIAS (PRINCIPIALES)	2.380	337	2.043	109	1.258	228	785
BALEARS (ILLES)	641	140	501	45	198	95	303
LAS PALMAS	983	152	831	43	378	109	453
STA. C. TENERIFE	768	95	673	21	303	74	370
CANARIAS	1.751	247	1.504	64	681	183	823
CANTABRIA	916	136	780	25	477	111	303
ALBACETE	425	61	364	25	212	36	152
CIUDAD REAL	596	70	526	24	316	46	210
CUENCA	94	10	84	5	42	5	42
GUADALAJARA	147	17	130	2	73	15	57
TOLEDO	481	43	438	8	234	35	204
CASTILLA-LA MANCHA	1.743	201	1.542	64	877	137	665
AVILA	76	9	67	3	37	6	30
BURGOS	676	79	597	8	351	71	246
LEON	603	84	519	20	322	64	197
PALENCIA	193	39	154	7	84	32	70
SALAMANCA	487	102	385	22	206	80	179
SEGOVIA	107	19	88	5	52	14	36
SORIA	47	9	38	3	22	6	16
VALLADOLID	805	94	711	25	446	69	265
ZAMORA	173	20	153	5	95	15	58
CASTILLA Y LEON	3.167	455	2.712	98	1.615	357	1.097
BARCELONA	6.905	1.430	5.475	499	2.693	931	2.782
GIRONA	336	96	240	25	105	71	135
LLEIDA	278	64	214	20	113	44	101
TARRAGONA	700	156	544	34	246	122	298
CATALUÑA	8.219	1.746	6.473	578	3.157	1.168	3.316
ALICANTE/ALACANT	2.225	319	1.906	79	931	240	975
CASTELLON/CASTEL	538	59	479	16	233	43	246
VALENCIA	4.039	551	3.488	158	1.667	393	1.821
COM. VALENCIANA	6.802	929	5.873	253	2.831	676	3.042
BADAJOS	628	75	553	27	306	48	247
CACERES	282	38	244	14	137	24	107
EXTREMADURA	910	113	797	41	443	72	354
A CORUÑA	2.877	268	2.609	88	1.407	180	1.202
LUGO	535	64	471	15	262	49	209
OURENSE	388	39	349	9	185	30	164
PONTEVEDRA	1.893	212	1.681	59	896	153	785
GALICIA	5.693	583	5.110	171	2.750	412	2.360
MADRID (COM. DE)	14.047	1.492	12.555	441	6.661	1.051	5.894
MURCIA (REGION DE)	2.023	307	1.716	78	870	229	846
NAVARRA (COM. FORNOS)	1.504	159	1.345	39	799	120	546
ALAVA	724	60	664	14	430	46	234
GUIPUZCOA	1.753	190	1.563	58	1.015	132	548
VIZCAYA	2.847	327	2.520	110	1.521	217	999
PAIS VASCO	5.324	577	4.747	182	2.966	395	1.781
RIOJA (LA)	329	48	281	20	156	28	125
CEUTA	21	2	19		7	2	12
MELILLA	21	4	17		10	4	7
EXTRANJERO	14		14		6		8
TOTAL	67.478	9.770	57.708	2.882	31.113	6.888	26.595

32.1A CONTRATOS DE FORMACIÓN SEGÚN SEXO Y EDAD POR COMUNIDADES AUTÓNOMAS Y PROVINCIAS. AÑO

SEPTIEMBRE 2006

	TOTAL	HOMBRES					MUJERES				
		< 25	25 - 29	30 - 39	40 - 44	>= 45	< 25	25 - 29	30 - 39	40 - 44	>= 45
ALMERIA	1.901	1.255	13	25	8	11	458	24	64	30	13
CADIZ	3.645	1.920	32	54	22	26	1.236	36	132	84	103
CORDOBA	3.619	2.349	31	63	50	51	848	40	108	41	38
GRANADA	4.368	2.662	53	88	46	62	983	112	207	78	77
HUELVA	1.311	667	34	72	29	47	243	27	99	41	52
JAEN	2.244	1.435	14	21	6	21	564	16	65	45	57
MALAGA	4.127	2.445	19	27	7	17	1.269	45	134	73	91
SEVILLA	5.486	3.365	33	46	27	62	1.651	50	124	67	61
ANDALUCIA	26.701	16.098	229	396	195	297	7.252	350	933	459	492
HUESCA	480	298	8	22	7	13	79	14	23	6	10
TERUEL	242	117	7	7	4	7	34	13	19	16	18
ZARAGOZA	841	448	11	26	11	19	224	17	37	24	24
ARAGON	1.563	863	26	55	22	39	337	44	79	46	52
ASTURIAS (PRINCIPADO D	2.582	1.331	56	81	47	66	674	59	146	57	65
BALEARS (ILLES)	1.300	809	11	10	5	19	422	7	6	4	7
LAS PALMAS	1.418	660	12	30	9	34	395	23	93	70	92
STA. C. TENERIFE	739	420	10	11	14	21	189	8	27	21	18
CANARIAS	2.157	1.080	22	41	23	55	584	31	120	91	110
CANTABRIA	1.235	927	8	11	2	2	273	9	1	2	2
ALBACETE	1.297	888	23	14	9	13	301	12	20	10	7
CIUDAD REAL	1.853	1.307	13	12	3	5	465	6	19	12	11
CUENCA	472	353	8	7	1	5	64	6	13	5	10
GUADALAJARA	268	167	7	5	3	4	63	8	5	2	4
TOLEDO	1.313	932	10	13	2	4	322	5	12	4	9
CASTILLA-LA MANCHA	5.203	3.647	61	51	18	31	1.215	37	69	33	41
AVILA	212	98	2	2	2	4	67	6	15	8	8
BURGOS	271	142	5	4	2	1	96		3	2	16
LEON	1.004	629	13	13	5	8	290	10	15	5	16
PALENCIA	187	107	2	1		2	59	3	5	1	7
SALAMANCA	1.253	735	14	19	8	21	401	10	25	6	14
SEGOVIA	210	115	7	5	1	6	38	4	16	6	12
SORIA	76	52		2			19	1	1	1	
VALLADOLID	564	273	5	7	6	5	207	11	18	13	19
ZAMORA	533	362	2	3			144	4	4	8	6
CASTILLA Y LEON	4.310	2.513	50	56	24	47	1.321	49	102	50	98
BARCELONA	6.245	4.175	93	179	81	183	1.171	77	108	56	122
GIRONA	1.062	783	15	18	3	11	178	9	19	8	18
LLEIDA	551	390	8	17	7	5	76	6	18	9	15
TARRAGONA	1.068	712	12	28	8	25	190	11	36	16	30
CATALUÑA	8.926	6.060	128	242	99	224	1.615	103	181	89	185
ALICANTE/ALACANT	3.970	2.507	34	37	12	19	1.265	33	43	9	11
CASTELLON/CASTELLO	626	381	8	7	2	11	159	18	19	13	8
VALENCIA	3.907	2.405	35	61	25	61	1.092	41	80	42	65
COM. VALENCIANA	8.503	5.293	77	105	39	91	2.516	92	142	64	84
BADAJOS	2.475	1.330	17	39	14	19	483	62	219	151	141
CACERES	1.487	816	13	27	15	37	273	42	110	73	81
EXTREMADURA	3.962	2.146	30	66	29	56	756	104	329	224	222
A CORUÑA	3.706	2.238	39	60	38	92	945	51	117	49	77
LUGO	1.359	651	32	44	23	79	305	63	67	36	59
OURENSE	1.402	744	12	25	17	85	303	19	68	50	79
PONTEVEDRA	3.933	2.394	41	46	21	31	995	100	160	65	80
GALICIA	10.400	6.027	124	175	99	287	2.548	233	412	200	295
MADRID (COM. DE)	6.880	4.021	57	66	23	33	2.353	56	110	61	100
MURCIA (REGION DE)	3.758	2.611	34	53	15	47	879	27	42	22	28
NAVARRA (COM. FORAL DE	744	532	5	4		7	136	7	27	13	13
ALAVA	226	130	4	5		4	83				
GUIPUZCOA	463	300	12	18	8	5	95	10	11	4	
VIZCAYA	841	416	28	37	17	15	277	29	12	7	3
PAIS VASCO	1.530	846	44	60	25	24	455	39	23	11	3
RIOJA (LA)	280	134	9	16	7	7	51	13	19	12	12
CEUTA	52	12					23	3	9		5
MELILLA	80	31			1		46		2		
EXTRANJERO	27	23		1			3				
TOTAL	90.193	55.004	971	1.489	673	1.332	23.459	1.263	2.752	1.436	1.814

32.2A CONTRATOS DE FORMACIÓN SEGÚN DURACIÓN POR COMUNIDADES AUTÓNOMAS Y PROVINCIAS. AÑO

	SEPTIEMBRE 2006					
	TOTAL	6 MESES	> 6 Y ≤ 12 MESES	> 12 Y ≤ 18 MESES	> 18 Y ≤ 24 MESES	> 24 MESES
ALMERIA	1.901	1.542	341	6	12	1
CADIZ	3.645	2.915	539	176	15	1
CORDOBA	3.619	3.182	319	103	15	1
GRANADA	4.368	3.945	384	14	25	4
HUELVA	1.311	1.015	262	30	4	
JAEN	2.244	1.979	240	9	16	
MALAGA	4.127	3.748	345	15	19	1
SEVILLA	5.486	4.650	673	142	21	4
ANDALUCIA	26.701	22.976	3.103	495	127	12
HUESCA	480	365	99	13	3	
TERUEL	242	211	29	1	1	
ZARAGOZA	841	781	52	1	7	
ARAGON	1.563	1.357	180	15	11	
ASTURIAS (PRINCIPADO DE)	2.582	1.881	673	18	10	2
BALEARS (ILLES)	1.300	1.181	108	3	8	
LAS PALMAS	1.418	1.288	129		1	
STA. C. TENERIFE	739	655	83		1	
CANARIAS	2.157	1.943	212		2	
CANTABRIA	1.235	1.080	107	37	11	
ALBACETE	1.297	1.199	71	24	3	
CIUDAD REAL	1.853	1.650	185	10	8	
CUENCA	472	392	67	2	11	1
GUADALAJARA	268	236	22	9	1	
TOLEDO	1.313	1.108	115	80	10	
CASTILLA-LA MANCHA	5.203	4.585	460	125	33	1
AVILA	212	158	53		1	
BURGOS	271	251	18		2	
LEON	1.004	892	103	2	7	1
PALENCIA	187	163	23	1		
SALAMANCA	1.253	1.162	84	4	3	2
SEGOVIA	210	199	11			
SORIA	76	52	19	2	3	
VALLADOLID	564	515	43	3	3	
ZAMORA	533	496	27		10	
CASTILLA Y LEON	4.310	3.888	381	12	29	3
BARCELONA	6.245	5.600	584	50	11	8
GIRONA	1.062	889	123	42	8	
LLEIDA	551	486	62	3		
TARRAGONA	1.068	919	81	61	7	
CATALUÑA	8.926	7.894	850	156	26	8
ALICANTE/ALACANT	3.970	3.707	221	15	27	3
CASTELLON/CASTELLO	626	504	122			
VALENCIA	3.907	3.518	378	6	5	
COM. VALENCIANA	8.503	7.729	721	21	32	3
BADAJOS	2.475	1.829	595	37	14	
CACERES	1.487	1.162	317	3	5	
EXTREMADURA	3.962	2.991	912	40	19	
A CORUÑA	3.706	3.269	410	10	17	7
LUGO	1.359	1.250	103	3	3	2
OURENSE	1.402	1.283	116	2	1	2
PONTEVEDRA	3.933	3.685	226	11	11	3
GALICIA	10.400	9.487	855	26	32	14
MADRID (COM. DE)	6.880	6.267	561	15	37	3
MURCIA (REGION DE)	3.758	3.450	284	5	19	1
NAVARRA (COM. FORAL DE)	744	673	65	4	2	
ALAVA	226	200	24	2		
GUIPUZCOA	463	417	43	1	2	
VIZCAYA	841	726	104	6	5	
PAIS VASCO	1.530	1.343	171	9	7	
RIOJA (LA)	280	202	77		1	
CEUTA	52	47	5			
MELILLA	80	73	6	1		
EXTRANJERO	27	25	2			
TOTAL	90.193	79.072	9.733	982	406	47

33.1A OTROS CONTRATOS NO CONTEMPLADOS ANTERIORMENTE SEGÚN SEXO Y EDAD POR COMUNIDADES AUTÓNOMAS Y PROVINCIAS. AÑO

SEPTIEMBRE 2006

TOTAL	HOMBRES					MUJERES					
	< 25	25 - 29	30 - 39	40 - 44	>= 45	< 25	25 - 29	30 - 39	40 - 44	>= 45	
ALMERIA	143	23	15	56	4	11	10	10	6	2	6
CADIZ	1.170	169	156	261	72	158	68	61	115	55	55
CORDOBA	2.860	239	185	335	145	417	158	187	412	242	540
GRANADA	1.030	74	119	179	37	78	106	115	145	59	118
HUELVA	1.173	45	66	166	40	37	56	153	390	117	103
JAEN	6.012	603	390	891	404	1.012	308	328	692	441	943
MALAGA	649	96	71	91	31	50	121	52	65	32	40
SEVILLA	4.892	329	341	641	397	763	336	393	796	340	556
ANDALUCIA	17.929	1.578	1.343	2.620	1.130	2.526	1.163	1.299	2.621	1.288	2.361
HUESCA	138	5	16	19	6	4	19	14	34	5	16
TERUEL	45	1	8	6	2		5	8	9	2	4
ZARAGOZA	628	57	92	66	36	37	69	71	92	44	64
ARAGON	811	63	116	91	44	41	93	93	135	51	84
ASTURIAS (PRINCIPADO D	1.781	115	153	243	77	188	185	285	297	95	143
BALEARS (ILLES)	1.009	60	91	112	60	144	88	91	179	64	120
LAS PALMAS	707	45	41	134	42	72	48	75	128	61	61
STA. C. TENERIFE	242	20	41	28	15	29	21	35	42	6	5
CANARIAS	949	65	82	162	57	101	69	110	170	67	66
CANTABRIA	138	20	16	15	9	16	17	16	17	3	9
ALBACETE	586	134	83	84	25	41	52	59	55	19	34
CIUDAD REAL	1.295	211	121	181	79	151	161	87	155	71	78
CUENCA	41	4	3	3	5		8	5	6		7
GUADALAJARA	61	3	7	4		2	9	6	15	7	8
TOLEDO	956	42	85	114	24	43	75	165	171	68	169
CASTILLA-LA MANCHA	2.939	394	299	386	133	237	305	322	402	165	296
AVILA	22	5		5		1	5	3	2		1
BURGOS	1.445	84	95	99	33	33	178	148	307	198	270
LEON	587	74	73	106	49	152	53	34	26	14	6
PALENCIA	942	19	34	40	11	38	74	194	257	124	151
SALAMANCA	1.304	146	90	113	32	99	47	110	253	130	284
SEGOVIA	30	3	5	5	2	2	8	1	2		2
SORIA	736	15	14	40	22	22	67	92	201	91	172
VALLADOLID	738	150	117	141	31	36	81	82	63	20	17
ZAMORA	4.525	193	150	192	42	256	428	1.077	1.063	368	756
CASTILLA Y LEON	10.329	689	578	741	222	639	941	1.741	2.174	948	1.656
BARCELONA	4.813	393	515	649	191	318	527	649	863	272	436
GIRONA	258	17	21	34	10	24	38	40	39	14	21
LLEIDA	246	24	22	39	5	13	17	37	45	21	23
TARRAGONA	782	72	171	166	41	47	75	83	85	19	23
CATALUÑA	6.099	506	729	888	247	402	657	809	1.032	326	503
ALICANTE/ALACANT	756	79	95	142	46	61	62	78	99	46	48
CASTELLON/CASTELLO	858	28	49	46	25	31	104	150	242	79	104
VALENCIA	1.409	184	184	246	70	190	140	124	163	51	57
COM. VALENCIANA	3.023	291	328	434	141	282	306	352	504	176	209
BADAJOS	5.926	828	391	935	485	1.105	543	322	549	299	469
CACERES	6.852	652	467	852	389	1.073	263	540	1.128	483	1.005
EXTREMADURA	12.778	1.480	858	1.787	874	2.178	806	862	1.677	782	1.474
A CORUÑA	5.530	302	615	1.400	636	1.353	156	338	464	152	114
LUGO	13.155	241	456	859	380	1.440	1.744	2.635	3.267	1.016	1.117
OURENSE	1.110	44	103	292	157	409	10	31	42	8	14
PONTEVEDRA	4.451	130	439	1.147	753	1.458	84	198	171	23	48
GALICIA	24.246	717	1.613	3.698	1.926	4.660	1.994	3.202	3.944	1.199	1.293
MADRID (COM. DE)	2.534	303	227	291	121	289	418	254	235	145	251
MURCIA (REGION DE)	1.763	180	145	250	72	122	130	144	256	152	312
NAVARRA (COM. FORAL DE)	1.747	141	221	246	81	153	102	153	294	177	179
ALAVA	417	34	55	100	52	79	19	37	36	3	2
GUIPUZCOA	180	17	20	47	10	22	7	13	19	8	17
VIZCAYA	675	84	104	64	37	38	83	82	102	37	44
PAIS VASCO	1.272	135	179	211	99	139	109	132	157	48	63
RIOJA (LA)	375	92	48	93	24	43	15	13	26	4	17
CEUTA											
MELILLA	2.261	93	81	52	34	44	248	399	717	280	313
EXTRANJERO	25	2	5	5	3	1	4	5			
TOTAL	92.008	6.924	7.112	12.325	5.354	12.205	7.650	10.282	14.837	5.970	9.349

33.2A OTROS CONTRATOS NO CONTEMPLADOS ANTERIORMENTE SEGÚN DURACIÓN POR COMUNIDADES AUTÓNOMAS Y PROVINCIAS. AÑO

SEPTIEMBRE 2006

	TOTAL	≤ 7 DIAS	> 7 Y ≤ 15 DIAS	> 15 DIAS Y ≤ 1 MES	> 1 Y ≤ 3 MESES	> 3 Y ≤ 6 MESES	> 6 Y ≤ 12 MESES	> 12 Y ≤ 18 MESES	> 18 Y ≤ 24 MESES	> 24 MESES	INDETERMINADOS
ALMERIA	143	34	1	1	2	44	6	1		5	49
CADIZ	1.170	120	27	39	50	180	69	5	12	60	608
CORDOBA	2.860	17	7	90	85	171	116	33	3	1	2.337
GRANADA	1.030	231	66	212	34	213	83	1	1	7	182
HUELVA	1.173	59	117	249	186	121	55	5		6	375
JAEN	6.012	223	73	124	21	44	18	2	6	1	5.500
MALAGA	649	135	44	5	18	240	50	9	13	7	128
SEVILLA	4.892	957	578	605	161	292	104	1	4	23	2.167
ANDALUCIA	17.929	1.776	913	1.325	557	1.305	501	57	39	110	11.346
HUESCA	138	4		8	7	15	39	3	1		61
TERUEL	45	2			1	6	2				34
ZARAGOZA	628	68	1	3	13	111	57	10	1	9	355
ARAGON	811	74	1	11	21	132	98	13	2	9	450
ASTURIAS (PRINCIPADO D	1.781	460	4	4	7	178	106	1	10	5	1.006
BALEARS (ILLES)	1.009	207	29	54	78	193	152	9	9	8	270
LAS PALMAS	707	17			9	96	151	8	13	42	371
STA. C. TENERIFE	242	11	5	25	45	50	46	7	3	11	39
CANARIAS	949	28	5	25	54	146	197	15	16	53	410
CANTABRIA	138	10			5	42	25	1	6	11	38
ALBACETE	586	148	2	7	31	63	116	2	6	5	206
CIUDAD REAL	1.295	40		55	1	28	11		2		1.158
CUENCA	41	1			1	11	4	4			20
GUADALAJARA	61				13	19	9	1	1		18
TOLEDO	956	326	36	20	36	49	74	4	8		403
CASTILLA-LA MANCHA	2.939	515	38	82	82	170	214	11	17	5	1.805
AVILA	22					10	4				8
BURGOS	1.445	513	151	121	48	58	13		1	1	539
LEON	587	380	4		3	16	43	2	2	1	136
PALENCIA	942	23	1	6	6	11	20		1	1	873
SALAMANCA	1.304	81	1	1	3	13	4				1.201
SEGOVIA	30	4		1	1	16		1			7
SORIA	736	71	36	54	97	105	23			1	349
VALLADOLID	738	226	50	15	14	119	130		8	8	168
ZAMORA	4.525	2.201	271	240	329	199	7	3			1.275
CASTILLA Y LEON	10.329	3.499	514	438	501	547	244	6	12	12	4.556
BARCELONA	4.813	71	8	18	124	1.472	902	30	27	38	2.123
GIRONA	258	7			11	101	74	2		1	62
LLEIDA	246	5		3	24	36	79	5	1	1	92
TARRAGONA	782	28	11	3	49	451	120	5	5	2	108
CATALUÑA	6.099	111	19	24	208	2.060	1.175	42	33	42	2.385
ALICANTE/ALACANT	756	55	1	4	43	304	107	2	34	31	175
CASTELLON/CASTELLO	858	13	10	38	132	211	20	3	3	1	427
VALENCIA	1.409	153	6	37	65	619	158	4	13	16	338
COM. VALENCIANA	3.023	221	17	79	240	1.134	285	9	50	48	940
BADAJOS	5.926	152	349	464	18	157	44	1		1	4.740
CACERES	6.852	901	145	136	410	53	39	1	10	4	5.153
EXTREMADURA	12.778	1.053	494	600	428	210	83	2	10	5	9.893
A CORUÑA	5.530	3.389	72	24	48	185	116	3	4	14	1.675
LUGO	13.155	4.407	128	289	23	25	9	1			8.273
OURENSE	1.110	854	1	1		7	8		1		238
PONTEVEDRA	4.451	3.202	5	4	6	148	113	2	3	7	961
GALICIA	24.246	11.852	206	318	77	365	246	6	8	21	11.147
MADRID (COM. DE)	2.534	83	7	20	51	416	233	55	15	24	1.630
MURCIA (REGION DE)	1.763	227	118	132	52	303	373	14	13	13	518
NAVARRA (COM. FORAL DE)	1.747	394	73	39	40	58	121	9	18	58	937
ALAVA	417	20		1	1	100	19	1	4	5	266
GUIPUZCOA	180	17	2	1	6	23	24	3	4	10	90
VIZCAYA	675	77	1	4	13	242	81	10	1	6	240
PAIS VASCO	1.272	114	3	6	20	365	124	14	9	21	596
RIOJA (LA)	375	165	7	8	1	22	28	5	6	2	131
CEUTA											
MELILLA	2.261	868	393	426	176	71	27			1	299
EXTRANJERO	25	4				15	1				5
TOTAL	92.008	21.661	2.841	3.591	2.598	7.732	4.233	269	273	448	48.362

33.3A OTROS CONTRATOS NO CONTEMPLADOS ANTERIORMENTE SEGÚN SEXO Y TIPO DE JORNADA POR COMUNIDADES AUTÓNOMAS Y PROVINCIAS. AÑO

SEPTIEMBRE 2006

TOTAL	AMBOS SEXOS		HOMBRES		MUJERES		
	JORNADA PARCIAL	JORNADA COMPLETA	JORNADA PARCIAL	JORNADA COMPLETA	JORNADA PARCIAL	JORNADA COMPLETA	
ALMERIA	143	143		109		34	
CADIZ	1.170	1.170		816		354	
CORDOBA	2.860	2.860		1.321		1.539	
GRANADA	1.030	1.030		487		543	
HUELVA	1.173	1.173		354		819	
JAEN	6.012	6.012		3.300		2.712	
MALAGA	649	649		339		310	
SEVILLA	4.892	3	4.889	3	2.468	2.421	
ANDALUCIA	17.929	3	17.926	3	9.194	8.732	
HUESCA	138		138		50	88	
TERUEL	45		45		17	28	
ZARAGOZA	628		628		288	340	
ARAGON	811		811		355	456	
ASTURIAS (PRINCIPIALES)	1.781		1.781		776	1.005	
BALEARS (ILLES)	1.009		1.009		467	542	
LAS PALMAS	707		707		334	373	
STA. C. TENERIFE	242		242		133	109	
CANARIAS	949		949		467	482	
CANTABRIA	138		138		76	62	
ALBACETE	586		586		367	219	
CIUDAD REAL	1.295		1.295		743	552	
CUENCA	41		41		15	26	
GUADALAJARA	61		61		16	45	
TOLEDO	956		956		308	648	
CASTILLA-LA MANCHA	2.939		2.939		1.449	1.490	
AVILA	22		22		11	11	
BURGOS	1.445	1	1.444	1	343	1.101	
LEON	587		587		454	133	
PALENCIA	942		942		142	800	
SALAMANCA	1.304	2	1.302	2	478	824	
SEGOVIA	30		30		17	13	
SORIA	736		736		113	623	
VALLADOLID	738		738		475	263	
ZAMORA	4.525		4.525		833	3.692	
CASTILLA Y LEON	10.329	3	10.326	3	2.866	7.460	
BARCELONA	4.813	1	4.812		2.066	1	2.746
GIRONA	258		258		106	152	
LLEIDA	246		246		103	143	
TARRAGONA	782		782		497	285	
CATALUÑA	6.099	1	6.098		2.772	1	3.326
ALICANTE/ALACANT	756		756		423	333	
CASTELLON/CASTEL	858		858		179	679	
VALENCIA	1.409	1	1.408	1	873	535	
COM. VALENCIANA	3.023	1	3.022	1	1.475	1.547	
BADAJOS	5.926		5.926		3.744	2.182	
CACERES	6.852		6.852		3.433	3.419	
EXTREMADURA	12.778		12.778		7.177	5.601	
A CORUÑA	5.530		5.530		4.306	1.224	
LUGO	13.155		13.155		3.376	9.779	
OURENSE	1.110		1.110		1.005	105	
PONTEVEDRA	4.451	1	4.450	1	3.926	524	
GALICIA	24.246	1	24.245	1	12.613	11.632	
MADRID (COM. DE)	2.534		2.534		1.231	1.303	
MURCIA (REGION DE)	1.763		1.763		769	994	
NAVARRA (COM. FORNOS)	1.747		1.747		842	905	
ALAVA	417		417		320	97	
GUIPUZCOA	180	1	179	1	115	64	
VIZCAYA	675		675		327	348	
PAIS VASCO	1.272	1	1.271	1	762	509	
RIOJA (LA)	375		375		300	75	
CEUTA							
MELILLA	2.261		2.261		304	1.957	
EXTRANJERO	25		25		16	9	
TOTAL	92.008	10	91.998	9	43.911	1	48.087

34.1A PRÓRROGAS SEGÚN TIPO DE CONTRATO POR COMUNIDADES AUTÓNOMAS Y PROVINCIAS. AÑO

SEPTIEMBRE 2006

	TOTAL	OBRA O SERVICIO	EVENTUAL CIRCUNSTANCIAS DE LA PRODUCCIÓN	INTERINIDAD	TEMPORAL MINUSVÁLIDOS	TEMPORAL DE INSERCIÓN
ALMERIA	24.736	700	22.265	24	55	
CADIZ	45.836	3.542	38.833	106	89	
CORDOBA	24.003	1.384	18.903	48	45	
GRANADA	31.241	2.611	23.865	81	90	
HUELVA	17.904	2.783	13.072	71	38	
JAEN	15.346	821	12.609	31	64	1
MALAGA	73.388	4.469	64.357	164	139	
SEVILLA	73.291	5.324	61.117	187	158	4
ANDALUCIA	305.745	21.634	255.021	712	678	5
HUESCA	5.235	86	4.661	19	21	
TERUEL	3.368	56	3.068	10	5	
ZARAGOZA	38.680	418	36.275	114	154	
ARAGON	47.283	560	44.004	143	180	
ASTURIAS (PRINCIPADO DE)	29.730	767	25.667	87	134	
BALEARIS (ILLES)	62.940	6.317	54.052	566	143	
LAS PALMAS	48.279	1.199	44.806	165	102	
STA. C. TENERIFE	44.730	2.525	40.737	58	51	
CANARIAS	93.009	3.724	85.543	223	153	
CANTABRIA	24.939	195	22.967	40	75	
ALBACETE	12.249	344	10.609	47	32	
CIUDAD REAL	10.709	558	8.325	26	37	
CUENCA	4.589	552	3.494	8	9	
GUADALAJARA	14.114	311	13.402	36	29	
TOLEDO	20.682	823	18.423	12	29	
CASTILLA-LA MANCHA	62.343	2.588	54.253	129	136	
AVILA	4.139	153	3.773	17	5	
BURGOS	15.446	442	14.091	74	12	1
LEON	10.983	365	9.538	25	72	
PALENCIA	3.939	76	3.499	15	12	
SALAMANCA	6.470	320	4.822	102	17	
SEGOVIA	4.933	177	4.539	14	7	
SORIA	2.799	124	2.566	7	3	
VALLADOLID	17.774	943	15.412	58	114	
ZAMORA	4.479	290	3.740	17	8	
CASTILLA Y LEON	70.962	2.890	61.980	329	250	1
BARCELONA	212.755	6.093	195.359	753	715	7
GIRONA	32.606	387	30.813	67	118	
LLEIDA	14.908	250	13.950	31	46	
TARRAGONA	31.012	850	28.901	40	83	
CATALUÑA	291.281	7.580	269.023	891	962	7
ALICANTE/ALACANT	87.783	2.430	79.543	205	149	1
CASTELLON/CASTELLO	24.181	405	22.699	85	43	1
VALENCIA	109.070	1.750	100.415	242	345	
COM. VALENCIANA	221.034	4.585	202.657	532	537	2
BADAJOS	11.211	1.316	7.886	65	26	
CACERES	6.068	817	4.065	17	8	
EXTREMADURA	17.279	2.133	11.951	82	34	
A CORUÑA	32.343	1.554	26.240	49	104	1
LUGO	8.080	795	5.947	7	39	
OURENSE	6.833	194	5.370	16	20	
PONTEVEDRA	34.035	1.329	28.569	55	96	2
GALICIA	81.291	3.872	66.126	127	259	3
MADRID (COM. DE)	204.210	11.126	179.078	783	510	
MURCIA (REGION DE)	61.782	655	56.533	74	269	
NAVARRA (COM. FORAL DE)	19.774	278	17.693	76	115	4
ALAVA	13.847	349	12.630	51	56	
GUIPUZCOA	21.922	882	18.875	277	70	
VIZCAYA	32.424	899	28.400	144	158	3
PAIS VASCO	68.193	2.130	59.905	472	284	3
RIOJA (LA)	13.751	172	12.952	30	27	
CEUTA	1.462	119	1.286	3	3	
MELILLA	1.601	932	588	8	6	
TOTAL	1.678.609	72.257	1.481.279	5.307	4.755	25

34.1A PRÓRROGAS SEGÚN TIPO DE CONTRATO POR COMUNIDADES AUTÓNOMAS Y PROVINCIAS. AÑO (Continuación)

SEPTIEMBRE 2006

	RELEVO	SUSTITUCIÓN JUBILACIÓN 64 AÑOS	JUBILACIÓN PARCIAL	PRÁCTICAS	FORMACIÓN	OTROS CONTRATOS
ALMERIA				616	1.056	20
CADIZ	1			1.139	2.017	109
CORDOBA	1		1	683	2.657	281
GRANADA	1			1.309	2.875	409
HUELVA	1			506	1.172	261
JAEN	2			402	1.387	29
MALAGA	2		1	1.351	2.760	145
SEVILLA	5		1	2.618	3.674	203
ANDALUCIA	13		3	8.624	17.598	1.457
HUESCA				182	205	61
TERUEL				88	140	1
ZARAGOZA	2			1.213	432	72
ARAGON	2			1.483	777	134
ASTURIAS (PRINCIPADO DE)	2		1	1.486	1.468	118
BALEARS (ILLES)	1	1	2	641	788	429
LAS PALMAS				789	942	276
STA. C. TENERIFE			1	603	627	128
CANARIAS			1	1.392	1.569	404
CANTABRIA				783	821	58
ALBACETE			1	389	776	51
CIUDAD REAL	1	2		463	1.275	22
CUENCA				100	415	11
GUADALAJARA		2		132	196	6
TOLEDO				470	898	27
CASTILLA-LA MANCHA	1	4	1	1.554	3.560	117
AVILA				61	130	
BURGOS		2		648	170	6
LEON	1			439	533	10
PALENCIA			1	171	158	7
SALAMANCA			1	497	703	8
SEGOVIA				87	107	2
SORIA				38	61	
VALLADOLID				725	467	55
ZAMORA				136	206	82
CASTILLA Y LEON	1	2	2	2.802	2.535	170
BARCELONA	8	2	18	5.212	3.380	1.208
GIRONA	1			299	809	112
LLEIDA	2		2	220	315	92
TARRAGONA			1	577	471	89
CATALUÑA	11	2	21	6.308	4.975	1.501
ALICANTE/ALACANT				1.922	2.793	740
CASTELLON/CASTELLO				471	444	33
VALENCIA	3			3.231	2.834	250
COM. VALENCIANA	3			5.624	6.071	1.023
BADAJOS	1		1	523	1.357	36
CACERES				197	912	52
EXTREMADURA	1		1	720	2.269	88
A CORUÑA			1	1.997	2.282	115
LUGO				371	913	8
OURENSE				260	961	12
PONTEVEDRA			1	1.434	2.322	227
GALICIA			2	4.062	6.478	362
MADRID (COM. DE)	7	1	8	8.091	4.327	279
MURCIA (REGION DE)	2			1.766	2.273	210
NAVARRA (COM. FORAL DE)	2		5	1.166	263	172
ALAVA	1			603	129	28
GUIPUZCOA	4		8	1.469	264	73
VIZCAYA	1		2	2.149	566	102
PAIS VASCO	6		10	4.221	959	203
RIOJA (LA)				428	124	18
CEUTA				18	33	
MELILLA				28	37	2
TOTAL	52	10	57	51.197	56.925	6.745

34.2A PRÓRROGAS SEGÚN DURACIÓN DE LA PRÓRROGA POR COMUNIDADES AUTÓNOMAS Y PROVINCIAS. AÑO

SEPTIEMBRE 2006

	TOTAL	HASTA 3 MESES	> 3 A ≤ 6 MESES	> 6 A ≤ 12 MESES	> 12 A ≤ 18 MESES	> 18 A ≤ 24 MESES	MÁS DE 24 MESES
ALMERIA	24.736	14.519	6.986	3.093	106	21	11
CADIZ	45.836	28.693	12.618	4.365	142	12	6
CORDOBA	24.003	11.385	8.653	3.855	85	20	5
GRANADA	31.241	13.979	11.512	5.444	197	96	13
HUELVA	17.904	11.186	4.804	1.826	62	10	16
JAEN	15.346	7.285	5.712	2.239	85	19	6
MALAGA	73.388	40.009	22.451	10.679	225	21	3
SEVILLA	73.291	42.078	22.711	8.214	259	26	3
ANDALUCIA	305.745	169.134	95.447	39.715	1.161	225	63
HUESCA	5.235	1.873	2.248	1.086	24	2	2
TERUEL	3.368	1.254	1.229	881	4		
ZARAGOZA	38.680	22.295	10.471	5.845	61	7	1
ARAGON	47.283	25.422	13.948	7.812	89	9	3
ASTURIAS (PRINCIPADO DE)	29.730	16.304	9.130	4.210	73	10	3
BALEARS (ILLES)	62.940	35.926	19.140	7.562	245	49	18
LAS PALMAS	48.279	23.116	16.486	8.591	79	3	4
STA. C. TENERIFE	44.730	20.297	15.354	9.013	41	23	2
CANARIAS	93.009	43.413	31.840	17.604	120	26	6
CANTABRIA	24.939	16.772	5.390	2.705	63	7	2
ALBACETE	12.249	5.244	4.036	2.880	57	29	3
CIUDAD REAL	10.709	4.688	3.847	2.070	75	20	9
CUENCA	4.589	2.270	1.583	701	26	8	1
GUADALAJARA	14.114	10.379	2.266	1.443	24	1	1
TOLEDO	20.682	9.591	6.993	4.020	66	11	1
CASTILLA-LA MANCHA	62.343	32.172	18.725	11.114	248	69	15
AVILA	4.139	2.963	760	399	16	1	
BURGOS	15.446	10.276	3.282	1.853	31	4	
LEON	10.983	4.007	4.620	2.312	36		8
PALENCIA	3.939	2.332	1.035	559	11	1	1
SALAMANCA	6.470	3.469	2.075	901	19	5	1
SEGOVIA	4.933	2.593	1.357	968	10	2	3
SORIA	2.799	1.607	759	420	13		
VALLADOLID	17.774	9.116	5.327	3.280	40	3	8
ZAMORA	4.479	2.548	1.182	730	16	3	
CASTILLA Y LEON	70.962	38.911	20.397	11.422	192	19	21
BARCELONA	212.755	92.225	75.438	44.258	615	153	66
GIRONA	32.606	13.683	11.637	7.167	86	25	8
LLEIDA	14.908	5.356	5.313	4.210	28	1	
TARRAGONA	31.012	13.497	11.178	6.269	60	5	3
CATALUÑA	291.281	124.761	103.566	61.904	789	184	77
ALICANTE/ALACANT	87.783	45.349	26.945	15.195	227	42	25
CASTELLON/CASTELLO	24.181	9.502	9.003	5.632	38	3	3
VALENCIA	109.070	53.547	33.712	21.558	214	33	6
COM. VALENCIANA	221.034	108.398	69.660	42.385	479	78	34
BADAJOS	11.211	5.257	3.913	1.811	62	163	5
CACERES	6.068	2.895	2.141	934	53	37	8
EXTREMADURA	17.279	8.152	6.054	2.745	115	200	13
A CORUÑA	32.343	13.063	12.448	6.633	167	26	6
LUGO	8.080	2.569	3.716	1.750	36	5	4
OURENSE	6.833	1.723	3.672	1.388	33	14	3
PONTEVEDRA	34.035	14.295	12.335	7.180	163	54	8
GALICIA	81.291	31.650	32.171	16.951	399	99	21
MADRID (COM. DE)	204.210	101.109	70.372	31.767	642	261	59
MURCIA (REGION DE)	61.782	29.207	21.515	10.833	171	53	3
NAVARRA (COM. FORAL DE)	19.774	12.406	4.974	2.330	57	5	2
ALAVA	13.847	9.486	2.861	1.461	34	5	
GUIPUZCOA	21.922	12.057	6.300	3.371	185	5	4
VIZCAYA	32.424	22.424	6.925	2.932	119	10	14
PAIS VASCO	68.193	43.967	16.086	7.764	338	20	18
RIOJA (LA)	13.751	8.816	3.244	1.658	31	1	1
CEUTA	1.462	673	423	363	3		
MELILLA	1.601	1.203	293	102	2		1
TOTAL	1.678.609	848.396	542.375	280.946	5.217	1.315	360

34.3A PRORROGAS SEGUN SEXO, EDAD Y SECTOR DE ACTIVIDAD ECONOMICA POR COMUNIDADES AUTONOMAS Y PROVINCIAS. AÑO

SEPTIEMBRE 2006

TOTAL	SEXO Y EDAD						SECTOR DE ACTIVIDAD ECONOMICA				
	HOMBRES			MUJERES			AGRICUL-TURA	INDU-STRIA	CONSTRUC-CIÓN	SERVI-CIOS	
	< 25 AÑOS	25-44 AÑOS	>=45 AÑOS	< 25 AÑOS	25-44 AÑOS	>=45 AÑOS					
ALMERIA	24.736	3.853	6.920	1.284	3.945	7.278	1.456	2.780	1.565	2.165	18.226
CADIZ	45.836	7.286	13.013	2.772	7.637	13.363	1.765	486	3.655	3.589	38.106
CORDOBA	24.003	4.587	6.864	1.689	3.703	6.283	877	1.054	4.540	2.035	16.374
GRANADA	31.241	5.985	9.466	1.880	4.646	8.254	1.010	333	2.528	3.345	25.035
HUELVA	17.904	2.575	5.194	1.317	2.522	5.416	880	217	1.319	1.735	14.633
JAEN	15.346	3.218	4.790	1.021	2.307	3.569	441	379	3.582	1.477	9.908
MALAGA	73.388	11.131	20.705	4.714	11.253	21.280	4.305	540	4.207	6.301	62.340
SEVILLA	73.291	12.801	21.590	4.242	11.485	20.623	2.550	593	6.810	4.964	60.924
ANDALUCIA	305.745	51.436	88.542	18.919	47.498	86.066	13.284	6.382	28.206	25.611	245.546
HUESCA	5.235	845	1.775	389	586	1.390	250	267	1.028	753	3.187
TERUEL	3.368	731	1.162	201	382	766	126	136	797	540	1.895
ZARAGOZA	38.680	7.083	11.931	1.782	5.712	10.459	1.713	294	6.226	2.364	29.796
ARAGON	47.283	8.659	14.868	2.372	6.680	12.615	2.089	697	8.051	3.657	34.878
ASTURIAS (PRINCIPADO DE)	29.730	4.450	8.619	1.411	4.013	9.611	1.626	132	3.520	2.207	23.871
BALEARS (ILLES)	62.940	9.461	18.077	3.934	9.583	17.867	4.018	595	2.812	6.629	52.904
LAS PALMAS	48.279	6.657	14.233	2.787	6.432	15.384	2.786	570	1.710	2.522	43.477
STA. C. TENERIFE	44.730	5.706	12.970	2.742	5.570	14.721	3.021	883	1.785	3.077	38.985
CANARIAS	93.009	12.363	27.203	5.529	12.002	30.105	5.807	1.453	3.495	5.599	82.462
CANTABRIA	24.939	4.367	7.688	1.072	3.551	7.127	1.134	163	3.019	2.134	19.623
ALBACETE	12.249	2.562	3.753	686	1.819	3.009	420	531	2.458	1.231	8.029
CIUDAD REAL	10.709	2.385	2.900	609	1.753	2.584	478	257	1.840	1.602	7.010
CUENCA	4.589	1.016	1.373	320	579	1.096	205	242	730	460	3.157
GUADALAJARA	14.114	2.630	3.820	563	2.343	4.126	632	124	973	791	12.226
TOLEDO	20.682	4.469	6.024	1.169	3.176	5.002	842	530	5.064	2.338	12.750
CASTILLA-LA MANCHA	62.343	13.062	17.870	3.347	9.670	15.817	2.577	1.684	11.065	6.422	43.172
AVILA	4.139	737	900	145	653	1.471	233	38	215	191	3.695
BURGOS	15.446	3.063	4.324	581	2.293	4.413	772	120	4.207	805	10.314
LEON	10.983	2.063	3.112	678	1.518	3.033	579	97	1.706	1.008	8.172
PALENCIA	3.939	793	1.053	208	664	1.069	152	42	460	340	3.097
SALAMANCA	6.470	1.404	1.593	315	1.148	1.711	299	91	830	456	5.093
SEGOVIA	4.933	973	1.301	294	657	1.461	247	258	596	484	3.595
SORIA	2.799	471	826	155	402	774	171	34	630	137	1.998
VALLADOLID	17.774	2.994	5.333	671	2.614	5.477	685	303	1.994	1.104	14.373
ZAMORA	4.479	821	1.051	213	545	1.486	363	87	361	364	3.667
CASTILLA Y LEON	70.962	13.319	19.493	3.260	10.494	20.895	3.501	1.070	10.999	4.889	54.004
BARCELONA	212.755	34.821	67.055	10.763	30.623	58.475	11.018	1.254	30.326	17.426	163.749
GIRONA	32.606	5.761	10.503	2.083	4.361	8.160	1.738	541	4.743	4.513	22.809
LLEIDA	14.908	2.316	4.981	903	2.005	3.955	748	533	2.331	1.917	10.127
TARRAGONA	31.012	4.867	9.663	1.864	4.425	8.499	1.694	1.014	3.855	4.271	21.872
CATALUÑA	291.281	47.765	92.202	15.613	41.414	79.089	15.198	3.342	41.255	28.127	218.557
ALICANTE/ALACANT	87.783	13.109	28.116	7.170	10.749	23.187	5.452	1.213	14.755	12.205	59.610
CASTELLON/CASTELLO	24.181	4.027	8.217	1.523	3.158	6.197	1.059	365	5.727	3.275	14.814
VALENCIA	109.070	17.637	35.254	6.704	14.685	29.743	5.047	1.560	16.722	11.862	78.926
COM. VALENCIANA	221.034	34.773	71.587	15.397	28.592	59.127	11.558	3.138	37.204	27.342	153.350
BADAJOS	11.211	2.473	3.078	753	1.798	2.714	395	272	1.369	993	8.577
CACERES	6.068	1.391	1.544	320	876	1.636	301	125	506	662	4.775
EXTREMADURA	17.279	3.864	4.622	1.073	2.674	4.350	696	397	1.875	1.655	13.352
A CORUÑA	32.343	5.326	8.907	1.419	4.622	10.463	1.606	297	4.524	3.787	23.735
LUGO	8.080	1.431	2.193	587	1.085	2.429	355	118	986	811	6.165
OURENSE	6.833	1.137	1.601	450	917	2.221	507	70	1.433	630	4.700
PONTEVEDRA	34.035	5.892	10.062	1.654	4.754	10.306	1.367	300	6.489	3.821	23.425
GALICIA	81.291	13.786	22.763	4.110	11.378	25.419	3.835	785	13.432	9.049	58.025
MADRID (COM. DE)	204.210	36.548	60.367	9.071	29.860	57.887	10.477	865	16.224	15.645	171.476
MURCIA (REGION DE)	61.782	10.914	20.680	3.666	8.800	15.500	2.222	5.769	9.090	7.848	39.075
NAVARRA (COM. FORAL DE)	19.774	3.768	5.836	803	2.705	5.822	840	196	3.616	1.425	14.537
ALAVA	13.847	2.947	5.023	464	1.536	3.436	441	30	2.362	705	10.750
GUIPUZCOA	21.922	3.875	6.690	859	2.690	6.674	1.134	63	4.422	792	16.645
VIZCAYA	32.424	5.960	10.863	1.280	4.069	9.171	1.081	116	4.263	1.966	26.079
PAIS VASCO	68.193	12.782	22.576	2.603	8.295	19.281	2.656	209	11.047	3.463	53.474
RIOJA (LA)	13.751	2.429	4.468	656	1.732	3.780	686	215	2.468	1.027	10.041
CEUTA	1.462	179	465	101	199	429	89	2	61	114	1.285
MELILLA	1.601	232	606	228	180	297	58	16	38	542	1.005
TOTAL	1.678.609	284.157	508.532	93.165	239.320	471.084	82.351	27.110	207.477	153.385	1.290.637

35.1A CONTRATOS CONVERTIDOS EN INDEFINIDOS SEGÚN TIPO DE CONTRATO POR COMUNIDADES AUTÓNOMAS Y PROVINCIAS. AMBOS SEXOS. AÑO

SEPTIEMBRE 2006

	TOTAL	OBRA O SERVICIO	EVENTUAL CIRCUNSTANCIAS DE LA PRODUCCIÓN	INTERINIDAD	TEMPORAL DE INSERCIÓN	TEMPORAL MINUSVÁLIDOS
ALMERIA	8.919	3.468	4.944	109	2	28
CADIZ	12.089	3.449	7.815	198		55
CORDOBA	6.785	2.472	3.823	92		41
GRANADA	8.405	1.963	5.772	126	2	34
HUELVA	3.551	1.618	1.676	93		7
JAEN	5.010	1.357	3.328	51		33
MALAGA	25.617	5.843	18.473	410	2	85
SEVILLA	22.314	6.774	13.872	351	5	130
ANDALUCIA	92.690	26.944	59.703	1.430	11	413
HUESCA	3.978	938	2.825	66	1	16
TERUEL	2.075	451	1.491	39		7
ZARAGOZA	18.828	4.490	12.922	378	2	225
ARAGON	24.881	5.879	17.238	483	3	248
ASTURIAS (PRINCIPADO DE)	11.111	2.658	7.328	242		76
BALEARS (ILLES)	19.474	4.392	14.195	337		77
LAS PALMAS	21.004	3.430	16.759	308		72
STA. C. TENERIFE	17.308	1.945	14.751	243		39
CANARIAS	38.312	5.375	31.510	551		111
CANTABRIA	8.647	2.150	5.799	166		42
ALBACETE	5.346	965	4.039	57		11
CIUDAD REAL	5.214	1.538	3.232	91	1	12
CUENCA	2.471	587	1.718	40		7
GUADALAJARA	3.760	746	2.828	78		24
TOLEDO	10.412	1.701	8.221	111		15
CASTILLA-LA MANCHA	27.203	5.537	20.038	377	1	69
AVILA	1.436	399	927	35		11
BURGOS	5.429	1.219	3.773	109		14
LEON	6.398	1.991	3.875	96		37
PALENCIA	1.718	539	1.033	45		4
SALAMANCA	3.781	1.266	2.181	109		3
SEGOVIA	2.357	441	1.789	46		7
SORIA	1.262	281	914	38		4
VALLADOLID	7.206	1.915	4.636	234		18
ZAMORA	1.608	577	892	35		3
CASTILLA Y LEON	31.195	8.628	20.020	747		101
BARCELONA	113.559	15.173	91.319	2.686	2	340
GIRONA	18.527	1.779	15.990	330		70
LLEIDA	8.915	1.557	7.052	102	3	19
TARRAGONA	15.647	2.631	12.263	283		68
CATALUÑA	156.648	21.140	126.624	3.401	5	497
ALICANTE/ALACANT	31.253	4.002	25.673	329		66
CASTELLON/CASTELLO	14.993	2.315	12.120	149		28
VALENCIA	45.233	7.938	34.596	676		168
COM. VALENCIANA	91.479	14.255	72.389	1.154		262
BADAJOS	5.169	1.590	3.188	71		19
CACERES	3.010	1.056	1.722	46		5
EXTREMADURA	8.179	2.646	4.910	117		24
A CORUÑA	15.076	4.809	8.745	211		33
LUGO	3.953	1.038	2.529	41		8
OURENSE	3.285	876	2.134	42		10
PONTEVEDRA	12.453	3.212	7.996	169		21
GALICIA	34.767	9.935	21.404	463		72
MADRID (COM. DE)	133.168	31.817	91.412	2.332	3	356
MURCIA (REGION DE)	26.451	6.130	19.078	211		97
NAVARRA (COM. FORAL DE)	10.328	2.665	6.487	340		64
ALAVA	5.024	1.171	3.175	124		28
GUIPUZCOA	9.619	2.524	5.686	299		90
VIZCAYA	14.754	4.799	7.925	479		197
PAIS VASCO	29.397	8.494	16.786	902		315
RIOJA (LA)	4.778	1.026	3.498	78		17
CEUTA	620	127	438	24	1	11
MELILLA	662	273	350	10		2
EXTRANJERO	94	33	52	2		
TOTAL	750.084	160.104	539.259	13.367	24	2.854

**35.1A CONTRATOS CONVERTIDOS EN INDEFINIDOS SEGÚN TIPO DE CONTRATO
POR COMUNIDADES AUTÓNOMAS Y PROVINCIAS. AMBOS SEXOS. AÑO**

SEPTIEMBRE 2006

	SUSTITUCIÓN JUBILACIÓN 64 AÑOS	PRÁCTICAS	RELEVO	FORMACIÓN	OTROS CONTRATOS
ALMERIA	2	238	11	116	1
CADIZ	1	354	72	136	9
CORDOBA	1	188	18	147	3
GRANADA	2	330	28	139	9
HUELVA	1	96	28	28	4
JAEN		127	12	97	5
MALAGA	3	523	45	224	9
SEVILLA	2	862	103	196	19
ANDALUCIA	12	2.718	317	1.083	59
HUESCA	8	76	12	32	4
TERUEL		53	6	27	1
ZARAGOZA	27	513	205	55	11
ARAGON	35	642	223	114	16
ASTURIAS (PRINCIPADO DE)	5	517	133	145	7
BALEARS (ILLES)	6	294	45	104	24
LAS PALMAS	2	347	27	38	21
STA. C. TENERIFE	11	265	35	18	1
CANARIAS	13	612	62	56	22
CANTABRIA	11	307	77	92	3
ALBACETE	2	154	9	106	3
CIUDAD REAL	2	212	9	117	
CUENCA	2	51	8	57	1
GUADALAJARA	8	54	8	13	1
TOLEDO	8	194	16	144	2
CASTILLA-LA MANCHA	22	665	50	437	7
AVILA		49	2	13	
BURGOS		240	52	21	1
LEON	10	311	17	61	
PALENCIA	6	71	4	16	
SALAMANCA		135	1	83	3
SEGOVIA	5	43	6	19	1
SORIA	1	16	1	7	
VALLADOLID	7	260	95	39	2
ZAMORA	2	69	1	28	1
CASTILLA Y LEON	31	1.194	179	287	8
BARCELONA	27	2.799	531	602	80
GIRONA	7	182	34	130	5
LLEIDA	9	118	17	36	2
TARRAGONA		285	34	80	3
CATALUÑA	43	3.384	616	848	90
ALICANTE/ALACANT	5	694	61	415	8
CASTELLON/CASTELLO	4	264	59	51	3
VALENCIA	3	1.388	110	320	34
COM. VALENCIANA	12	2.346	230	786	45
BADAJOZ	2	168	8	121	2
CACERES	5	69	2	98	7
EXTREMADURA	7	237	10	219	9
A CORUÑA	4	969	74	221	10
LUGO		207	18	110	2
OURENSE		141	11	71	
PONTEVEDRA	4	556	319	173	3
GALICIA	8	1.873	422	575	15
MADRID (COM. DE)	29	6.092	421	681	25
MURCIA (REGION DE)	8	666	29	221	11
NAVARRA (COM. FORAL DE)	3	520	186	57	6
ALAVA	5	226	279	15	1
GUIPUZCOA	4	495	480	35	6
VIZCAYA	6	882	410	51	5
PAIS VASCO	15	1.603	1.169	101	12
RIOJA (LA)	5	132	16	5	1
CEUTA		18		1	
MELILLA		22	1	4	
EXTRANJERO		4		3	
TOTAL	265	23.846	4.186	5.819	360

35.1.1A CONTRATOS CONVERTIDOS EN INDEFINIDOS SEGÚN TIPO DE CONTRATO POR COMUNIDADES AUTÓNOMAS Y PROVINCIAS. HOMBRES. AÑO

SEPTIEMBRE 2006

	TOTAL	OBRA O SERVICIO	EVENTUAL CIRCUNSTANCIAS DE LA PRODUCCIÓN	INTERINIDAD	TEMPORAL DE INSERCIÓN	TEMPORAL MINUSVÁLIDOS
ALMERIA	5.459	2.353	2.820	48	1	20
CADIZ	6.952	2.388	4.108	99		35
CORDOBA	4.163	1.589	2.293	30		32
GRANADA	5.113	1.337	3.421	51		22
HUELVA	2.055	999	889	48		4
JAEN	3.288	979	2.126	21		22
MALAGA	14.323	3.856	9.811	175	1	50
SEVILLA	13.522	4.529	8.016	152	3	103
ANDALUCIA	54.875	18.030	33.484	624	5	288
HUESCA	2.413	626	1.675	19	1	13
TERUEL	1.298	292	934	13		6
ZARAGOZA	10.504	2.698	7.078	108		148
ARAGON	14.215	3.616	9.687	140	1	167
ASTURIAS (PRINCIPADO DE)	6.051	1.843	3.583	93		60
BALEARS (ILLES)	11.153	2.792	7.915	150		45
LAS PALMAS	12.085	2.414	9.280	138		48
STA. C. TENERIFE	9.430	1.347	7.792	111		24
CANARIAS	21.515	3.761	17.072	249		72
CANTABRIA	4.792	1.459	2.943	54		28
ALBACETE	3.312	717	2.399	15		9
CIUDAD REAL	3.305	1.099	1.952	35	1	9
CUENCA	1.532	431	1.001	15		5
GUADALAJARA	2.300	550	1.661	21		14
TOLEDO	6.615	1.226	5.118	33		9
CASTILLA-LA MANCHA	17.064	4.023	12.131	119	1	46
AVILA	861	279	520	17		8
BURGOS	3.114	766	2.098	36		11
LEON	3.385	1.074	2.039	34		29
PALENCIA	989	346	574	13		3
SALAMANCA	2.084	689	1.210	48		2
SEGOVIA	1.398	280	1.048	13		6
SORIA	761	180	551	13		2
VALLADOLID	4.188	1.233	2.585	100		12
ZAMORA	945	359	520	9		1
CASTILLA Y LEON	17.725	5.206	11.145	283		74
BARCELONA	62.829	9.391	50.118	825		221
GIRONA	10.776	1.134	9.270	104		51
LLEIDA	5.374	1.100	4.141	22	1	15
TARRAGONA	9.047	1.856	6.845	91		38
CATALUÑA	88.026	13.481	70.374	1.042	1	325
ALICANTE/ALACANT	18.237	2.798	14.629	115		47
CASTELLON/CASTELLO	9.247	1.785	7.187	45		22
VALENCIA	26.414	5.341	19.817	197		110
COM. VALENCIANA	53.898	9.924	41.633	357		179
BADAJOS	3.320	1.127	1.966	28		15
CACERES	1.898	738	1.013	20		3
EXTREMADURA	5.218	1.865	2.979	48		18
A CORUÑA	8.513	3.106	4.589	90		24
LUGO	2.284	741	1.326	16		7
OURENSE	1.857	628	1.082	15		8
PONTEVEDRA	7.194	2.144	4.353	67		17
GALICIA	19.848	6.619	11.350	188		56
MADRID (COM. DE)	73.181	18.692	49.341	792	2	222
MURCIA (REGION DE)	16.697	4.485	11.547	83		74
NAVARRA (COM. FORAL DE)	5.756	1.684	3.455	100		37
ALAVA	2.908	733	1.716	39		18
GUIPUZCOA	5.359	1.532	2.985	86		58
VIZCAYA	8.254	3.073	4.078	163		127
PAIS VASCO	16.521	5.338	8.779	288		203
RIOJA (LA)	2.928	695	2.107	29		12
CEUTA	369	83	254	17	1	4
MELILLA	363	117	227	3		
EXTRANJERO	56	21	28	1		
TOTAL	430.251	103.734	300.034	4.660	11	1.910

35.1.1A CONTRATOS CONVERTIDOS EN INDEFINIDOS SEGÚN TIPO DE CONTRATO POR COMUNIDADES AUTÓNOMAS Y PROVINCIAS. HOMBRES. AÑO (Continuación)

SEPTIEMBRE 2006

	SUSTITUCIÓN JUBILACIÓN 64 AÑOS	PRÁCTICAS	RELEVO	FORMACIÓN	OTROS CONTRATOS
ALMERIA	1	132	8	75	1
CADIZ	1	174	65	75	7
CORDOBA	1	101	17	98	2
GRANADA	1	173	15	86	7
HUELVA	1	63	26	22	3
JAEN		76	7	54	3
MALAGA	1	270	32	120	7
SEVILLA	2	490	90	124	13
ANDALUCIA	8	1.479	260	654	43
HUESCA	6	39	9	24	1
TERUEL		30	4	18	1
ZARAGOZA	21	257	146	42	6
ARAGON	27	326	159	84	8
ASTURIAS (PRINCIPADO DE)	5	277	112	73	5
BALEARS (ILLES)	5	135	33	67	11
LAS PALMAS	1	147	24	28	5
STA. C. TENERIFE	7	114	25	10	
CANARIAS	8	261	49	38	5
CANTABRIA	9	161	69	66	3
ALBACETE	2	79	8	81	2
CIUDAD REAL	2	125	5	77	
CUENCA	2	29	4	45	
GUADALAJARA	4	33	8	9	
TOLEDO	6	96	11	115	1
CASTILLA-LA MANCHA	16	362	36	327	3
AVILA		27	2	8	
BURGOS		142	43	18	
LEON	8	153	7	41	
PALENCIA	4	35	2	12	
SALAMANCA		74	1	59	1
SEGOVIA	4	25	5	17	
SORIA		10		5	
VALLADOLID	5	149	81	21	2
ZAMORA	2	36	1	17	
CASTILLA Y LEON	23	651	142	198	3
BARCELONA	21	1.413	376	426	38
GIRONA	5	79	24	106	3
LLEIDA	6	46	11	31	1
TARRAGONA		133	29	54	1
CATALUÑA	32	1.671	440	617	43
ALICANTE/ALACANT	4	304	48	290	2
CASTELLON/CASTELLO	3	119	48	37	1
VALENCIA	1	632	92	205	19
COM. VALENCIANA	8	1.055	188	532	22
BADAJOS	1	88	6	88	1
CACERES	4	41		74	5
EXTREMADURA	5	129	6	162	6
A CORUÑA	4	500	47	144	9
LUGO		108	15	71	
OURENSE		70	11	43	
PONTEVEDRA	3	262	232	114	2
GALICIA	7	940	305	372	11
MADRID (COM. DE)	23	3.390	281	417	21
MURCIA (REGION DE)	7	326	14	159	2
NAVARRA (COM. FORAL DE)	2	293	142	39	4
ALAVA	4	138	250	9	1
GUIPUZCOA	3	311	357	24	3
VIZCAYA	5	455	323	27	3
PAIS VASCO	12	904	930	60	7
RIOJA (LA)	4	66	13	2	
CEUTA		10			
MELILLA		11	1	4	
EXTRANJERO		3		3	
TOTAL	201	12.450	3.180	3.874	197

35.1.2A CONTRATOS CONVERTIDOS EN INDEFINIDOS SEGÚN TIPO DE CONTRATO POR COMUNIDADES AUTÓNOMAS Y PROVINCIAS. MUJERES. AÑO

SEPTIEMBRE 2006

	TOTAL	OBRA O SERVICIO	EVENTUAL CIRCUNSTANCIAS DE LA PRODUCCIÓN	INTERINIDAD	TEMPORAL DE INSERCIÓN	TEMPORAL MINUSVÁLIDOS
ALMERIA	3.460	1.115	2.124	61	1	8
CADIZ	5.137	1.061	3.707	99		20
CORDOBA	2.622	883	1.530	62		9
GRANADA	3.292	626	2.351	75	2	12
HUELVA	1.496	619	787	45		3
JAEN	1.722	378	1.202	30		11
MALAGA	11.294	1.987	8.662	235	1	35
SEVILLA	8.792	2.245	5.856	199	2	27
ANDALUCIA	37.815	8.914	26.219	806	6	125
HUESCA	1.565	312	1.150	47		3
TERUEL	777	159	557	26		1
ZARAGOZA	8.324	1.792	5.844	270	2	77
ARAGON	10.666	2.263	7.551	343	2	81
ASTURIAS (PRINCIPADO DE)	5.060	815	3.745	149		16
BALEARS (ILLES)	8.321	1.600	6.280	187		32
LAS PALMAS	8.919	1.016	7.479	170		24
STA. C. TENERIFE	7.878	598	6.959	132		15
CANARIAS	16.797	1.614	14.438	302		39
CANTABRIA	3.855	691	2.856	112		14
ALBACETE	2.034	248	1.640	42		2
CIUDAD REAL	1.909	439	1.280	56		3
CUENCA	939	156	717	25		2
GUADALAJARA	1.460	196	1.167	57		10
TOLEDO	3.797	475	3.103	78		6
CASTILLA-LA MANCHA	10.139	1.514	7.907	258		23
AVILA	575	120	407	18		3
BURGOS	2.315	453	1.675	73		3
LEON	3.013	917	1.836	62		8
PALENCIA	729	193	459	32		1
SALAMANCA	1.697	577	971	61		1
SEGOVIA	959	161	741	33		1
SORIA	501	101	363	25		2
VALLADOLID	3.018	682	2.051	134		6
ZAMORA	663	218	372	26		2
CASTILLA Y LEON	13.470	3.422	8.875	464		27
BARCELONA	50.730	5.782	41.201	1.861	2	119
GIRONA	7.751	645	6.720	226		19
LLEIDA	3.541	457	2.911	80	2	4
TARRAGONA	6.600	775	5.418	192		30
CATALUÑA	68.622	7.659	56.250	2.359	4	172
ALICANTE/ALACANT	13.016	1.204	11.044	214		19
CASTELLON/CASTELLO	5.746	530	4.933	104		6
VALENCIA	18.819	2.597	14.779	479		58
COM. VALENCIANA	37.581	4.331	30.756	797		83
BADAJOS	1.849	463	1.222	43		4
CACERES	1.112	318	709	26		2
EXTREMADURA	2.961	781	1.931	69		6
A CORUÑA	6.563	1.703	4.156	121		9
LUGO	1.669	297	1.203	25		1
OURENSE	1.428	248	1.052	27		2
PONTEVEDRA	5.259	1.068	3.643	102		4
GALICIA	14.919	3.316	10.054	275		16
MADRID (COM. DE)	59.987	13.125	42.071	1.540	1	134
MURCIA (REGION DE)	9.754	1.645	7.531	128		23
NAVARRA (COM. FORAL DE)	4.572	981	3.032	240		27
ALAVA	2.116	438	1.459	85		10
GUIPUZCOA	4.260	992	2.701	213		32
VIZCAYA	6.500	1.726	3.847	316		70
PAIS VASCO	12.876	3.156	8.007	614		112
RIOJA (LA)	1.850	331	1.391	49		5
CEUTA	251	44	184	7		7
MELILLA	299	156	123	7		2
EXTRANJERO	38	12	24	1		
TOTAL	319.833	56.370	239.225	8.707	13	944

35.1.2A CONTRATOS CONVERTIDOS EN INDEFINIDOS SEGÚN TIPO DE CONTRATO POR COMUNIDADES AUTÓNOMAS Y PROVINCIAS. MUJERES. AÑO (Continuación)

SEPTIEMBRE 2006

	SUSTITUCIÓN JUBILACIÓN 64 AÑOS	PRÁCTICAS	RELEVO	FORMACIÓN	OTROS CONTRATOS
ALMERIA	1	106	3	41	
CADIZ		180	7	61	2
CORDOBA		87	1	49	1
GRANADA	1	157	13	53	2
HUELVA		33	2	6	1
JAEN		51	5	43	2
MALAGA	2	253	13	104	2
SEVILLA		372	13	72	6
ANDALUCIA	4	1.239	57	429	16
HUESCA	2	37	3	8	3
TERUEL		23	2	9	
ZARAGOZA	6	256	59	13	5
ARAGON	8	316	64	30	8
ASTURIAS (PRINCIPADO DE)		240	21	72	2
BALEARS (ILLES)	1	159	12	37	13
LAS PALMAS	1	200	3	10	16
STA. C. TENERIFE	4	151	10	8	1
CANARIAS	5	351	13	18	17
CANTABRIA	2	146	8	26	
ALBACETE		75	1	25	1
CIUDAD REAL		87	4	40	
CUENCA		22	4	12	1
GUADALAJARA	4	21		4	1
TOLEDO	2	98	5	29	1
CASTILLA-LA MANCHA	6	303	14	110	4
AVILA		22		5	
BURGOS		98	9	3	1
LEON	2	158	10	20	
PALENCIA	2	36	2	4	
SALAMANCA		61		24	2
SEGOVIA	1	18	1	2	1
SORIA	1	6	1	2	
VALLADOLID	2	111	14	18	
ZAMORA		33		11	1
CASTILLA Y LEON	8	543	37	89	5
BARCELONA	6	1.386	155	176	42
GIRONA	2	103	10	24	2
LLEIDA	3	72	6	5	1
TARRAGONA		152	5	26	2
CATALUÑA	11	1.713	176	231	47
ALICANTE/ALACANT	1	390	13	125	6
CASTELLON/CASTELLO	1	145	11	14	2
VALENCIA	2	756	18	115	15
COM. VALENCIANA	4	1.291	42	254	23
BADAJOS	1	80	2	33	1
CACERES	1	28	2	24	2
EXTREMADURA	2	108	4	57	3
A CORUÑA		469	27	77	1
LUGO		99	3	39	2
OURENSE		71		28	
PONTEVEDRA	1	294	87	59	1
GALICIA	1	933	117	203	4
MADRID (COM. DE)	6	2.702	140	264	4
MURCIA (REGION DE)	1	340	15	62	9
NAVARRA (COM. FORAL DE)	1	227	44	18	2
ALAVA	1	88	29	6	
GUIPUZCOA	1	184	123	11	3
VIZCAYA	1	427	87	24	2
PAIS VASCO	3	699	239	41	5
RIOJA (LA)	1	66	3	3	1
CEUTA		8		1	
MELILLA		11			
EXTRANJERO		1			
TOTAL	64	11.396	1.006	1.945	163

35.2A TOTAL CONTRATOS CONVERTIDOS EN INDEFINIDOS SEGÚN SEXO Y TIPO DE JORNADA POR COMUNIDADES AUTÓNOMAS Y PROVINCIAS. AÑO

SEPTIEMBRE 2006

TOTAL	AMBOS SEXOS			HOMBRES			MUJERES			
	JORNADA PARCIAL	JORNADA COMPLETA	FIJOS DISCONTINUOS	JORNADA PARCIAL	JORNADA COMPLETA	FIJOS DISCONTINUOS	JORNADA PARCIAL	JORNADA COMPLETA	FIJOS DISCONTINUOS	
ALMERIA	8.919	1.299	7.190	430	350	4.897	212	949	2.293	218
CADIZ	12.089	3.195	8.556	338	961	5.818	173	2.234	2.738	165
CORDOBA	6.785	1.394	5.300	91	465	3.663	35	929	1.637	56
GRANADA	8.405	1.692	6.495	218	556	4.441	116	1.136	2.054	102
HUELVA	3.551	577	2.619	355	156	1.771	128	421	848	227
JAEN	5.010	900	3.998	112	294	2.923	71	606	1.075	41
MALAGA	25.617	5.698	19.455	464	1.730	12.386	207	3.968	7.069	257
SEVILLA	22.314	4.470	17.565	279	1.430	11.960	132	3.040	5.605	147
ANDALUCIA	92.690	19.225	71.178	2.287	5.942	47.859	1.074	13.283	23.319	1.213
HUESCA	3.978	570	3.318	90	124	2.253	36	446	1.065	54
TERUEL	2.075	275	1.780	20	49	1.241	8	226	539	12
ZARAGOZA	18.828	3.338	15.173	317	863	9.540	101	2.475	5.633	216
ARAGON	24.881	4.183	20.271	427	1.036	13.034	145	3.147	7.237	282
ASTURIAS (PRINCIPADO DE)	11.111	2.613	8.428	70	652	5.372	27	1.961	3.056	43
BALEARS (ILLES)	19.474	2.923	15.046	1.505	967	9.418	768	1.956	5.628	737
LAS PALMAS	21.004	3.717	16.922	365	1.386	10.542	157	2.331	6.380	208
STA. C. TENERIFE	17.308	2.935	14.140	233	1.069	8.255	106	1.866	5.885	127
CANARIAS	38.312	6.652	31.062	598	2.455	18.797	263	4.197	12.265	335
CANTABRIA	8.647	1.697	6.795	155	342	4.367	83	1.355	2.428	72
ALBACETE	5.346	877	4.401	68	261	3.024	27	616	1.377	41
CIUDAD REAL	5.214	727	4.470	17	164	3.137	4	563	1.333	13
CUENCA	2.471	347	2.097	27	86	1.439	7	261	658	20
GUADALAJARA	3.760	390	3.368	2	116	2.184		274	1.184	2
TOLEDO	10.412	1.250	9.144	18	308	6.298	9	942	2.846	9
CASTILLA-LA MANCHA	27.203	3.591	23.480	132	935	16.082	47	2.656	7.398	85
AVILA	1.436	271	1.141	24	59	798	4	212	343	20
BURGOS	5.429	893	4.481	55	210	2.899	5	683	1.582	50
LEON	6.398	1.637	4.695	66	362	3.017	6	1.275	1.678	60
PALENCIA	1.718	301	1.374	43	59	929	1	242	445	42
SALAMANCA	3.781	726	2.914	141	185	1.816	83	541	1.098	58
SEGOVIA	2.357	406	1.909	42	100	1.293	5	306	616	37
SORIA	1.262	175	1.073	14	42	717	2	133	356	12
VALLADOLID	7.206	1.339	5.793	74	367	3.808	13	972	1.985	61
ZAMORA	1.608	258	1.294	56	61	877	7	197	417	49
CASTILLA Y LEON	31.195	6.006	24.674	515	1.445	16.154	126	4.561	8.520	389
BARCELONA	113.559	22.210	90.199	1.150	7.292	55.138	399	14.918	35.061	751
GIRONA	18.527	2.792	14.080	1.655	810	9.195	771	1.982	4.885	884
LLEIDA	8.915	1.485	7.186	244	404	4.887	83	1.081	2.299	161
TARRAGONA	15.647	2.441	12.085	1.121	672	7.842	533	1.769	4.243	588
CATALUÑA	156.648	28.928	123.550	4.170	9.178	77.062	1.786	19.750	46.488	2.384
ALICANTE/ALACANT	31.253	6.300	24.036	917	2.161	15.580	496	4.139	8.456	421
CASTELLON/CASTELLO	14.993	2.033	12.800	160	451	8.732	64	1.582	4.068	96
VALENCIA	45.233	7.435	36.872	926	2.125	23.832	457	5.310	13.040	469
COM. VALENCIANA	91.479	15.768	73.708	2.003	4.737	48.144	1.017	11.031	25.564	986
BADAJOS	5.169	984	4.122	63	317	2.962	41	667	1.160	22
CACERES	3.010	564	2.425	21	139	1.745	14	425	680	7
EXTREMADURA	8.179	1.548	6.547	84	456	4.707	55	1.092	1.840	29
A CORUÑA	15.076	2.666	12.077	333	741	7.699	73	1.925	4.378	260
LUGO	3.953	557	3.389	7	126	2.158		431	1.231	7
OURENSE	3.285	435	2.829	21	90	1.760	7	345	1.069	14
PONTEVEDRA	12.453	2.302	9.975	176	702	6.462	30	1.600	3.513	146
GALICIA	34.767	5.960	28.270	537	1.659	18.079	110	4.301	10.191	427
MADRID (COM. DE)	133.168	24.441	108.097	630	7.785	65.227	169	16.656	42.870	461
MURCIA (REGION DE)	26.451	4.185	19.682	2.584	1.353	13.678	1.666	2.832	6.004	918
NAVARRA (COM. FORAL DE)	10.328	1.814	8.290	224	415	5.279	62	1.399	3.011	162
ALAVA	5.024	929	4.079	16	204	2.693	11	725	1.386	5
GUIPUZCOA	9.619	1.809	7.701	109	438	4.901	20	1.371	2.800	89
VIZCAYA	14.754	2.706	11.890	158	720	7.503	31	1.986	4.387	127
PAIS VASCO	29.397	5.444	23.670	283	1.362	15.097	62	4.082	8.573	221
RIOJA (LA)	4.778	654	3.968	156	172	2.682	74	482	1.286	82
CEUTA	620	196	421	3	88	280	1	108	141	2
MELILLA	662	235	424	3	85	278		150	146	3
EXTRANJERO	94	8	86		1	55		7	31	
TOTAL	750.084	136.071	597.647	16.366	41.065	381.651	7.535	95.006	215.996	8.831

35.3A TOTAL CONTRATOS CONVERTIDOS EN INDEFINIDOS SEGÚN GRUPO PRINCIPAL DE OCUPACIÓN DEL PUESTO POR COMUNIDADES AUTÓNOMAS Y PROVINCIAS. AMBOS SEXOS. AÑO

SEPTIEMBRE 2006

	TOTAL	A. DIR.ADM. PUB.Y EMP ≥10 AS.	B. GER. EMPR. >10 ASAL.	C. GER. EMP. SIN ASAL.	D. TIT.SEG.Y TER.CICLO UNIV.	E. TIT.PRIMER CICLO UNIV.	F. TEC.Y PROF. DE APOYO	G. EMPL. DE TIPO ADM.	H. TRAB.SERV. REST.Y PERS.	J. TR.SER. PROT. Y SEG.
ALMERIA	8.919	29	9	1	236	242	807	1.276	1.004	56
CADIZ	12.089	42	17	1	361	250	1.077	2.110	1.786	95
CORDOBA	6.785	33	11		210	176	600	1.112	700	36
GRANADA	8.405	40	14	2	348	190	764	1.294	1.035	64
HUELVA	3.551	11	1	1	133	96	382	554	434	25
JAEN	5.010	20	13	1	135	101	387	643	450	24
MALAGA	25.617	134	35	3	565	512	2.477	4.292	3.457	231
SEVILLA	22.314	99	27	2	1.098	732	2.464	4.002	2.192	126
ANDALUCIA	92.690	408	127	11	3.086	2.299	8.958	15.283	11.058	657
HUESCA	3.978	17	6		82	67	270	414	476	11
TERUEL	2.075	4	1		33	18	122	190	229	5
ZARAGOZA	18.828	70	6	3	480	495	1.717	2.486	2.444	109
ARAGON	24.881	91	13	3	595	580	2.109	3.090	3.149	125
ASTURIAS (PRINCIPADO DE)	11.111	40	21	1	342	236	876	1.274	2.111	28
BALEARS (ILLES)	19.474	60	12	6	479	310	1.608	3.450	2.681	143
LAS PALMAS	21.004	118	13		364	250	1.639	3.459	3.422	210
STA. C. TENERIFE	17.308	53	19	5	352	226	1.553	2.663	2.755	205
CANARIAS	38.312	171	32	5	716	476	3.192	6.122	6.177	415
CANTABRIA	8.647	14	3		243	168	778	932	1.411	55
ALBACETE	5.346	10	4	1	140	94	428	622	719	29
CIUDAD REAL	5.214	25	4		128	138	462	664	518	29
CUENCA	2.471	9	1	1	42	34	150	199	369	14
GUADALAJARA	3.760	14	6		74	75	306	463	408	15
TOLEDO	10.412	31	11	3	154	132	658	1.114	951	31
CASTILLA-LA MANCHA	27.203	89	26	5	538	473	2.004	3.062	2.965	118
AVILA	1.436	1	1		35	9	68	145	243	12
BURGOS	5.429	6	4	2	149	139	447	574	825	29
LEON	6.398	14	3	1	97	120	425	779	967	33
PALENCIA	1.718	7	3		38	45	102	169	218	4
SALAMANCA	3.781	6	2		112	70	246	617	562	17
SEGOVIA	2.357	3			40	34	104	200	328	3
SORIA	1.262	2	2		33	16	78	110	170	1
VALLADOLID	7.206	19	11		286	171	735	818	898	87
ZAMORA	1.608	1	2		24	48	55	165	245	1
CASTILLA Y LEON	31.195	59	28	3	814	652	2.260	3.577	4.456	187
BARCELONA	113.559	533	48	28	3.499	2.575	12.613	18.666	11.534	368
GIRONA	18.527	44	12	1	233	216	1.239	2.251	2.612	61
LLEIDA	8.915	33	7		186	144	649	960	870	24
TARRAGONA	15.647	57	4	4	356	309	1.133	1.985	1.958	67
CATALUÑA	156.648	667	71	33	4.274	3.244	15.634	23.862	16.974	520
ALICANTE/ALACANT	31.253	120	9	4	601	471	2.446	4.709	4.312	188
CASTELLON/CASTELLO	14.993	57	7	4	343	194	1.209	1.698	1.296	39
VALENCIA	45.233	254	24	11	1.516	1.009	4.696	6.717	4.325	315
COM. VALENCIANA	91.479	431	40	19	2.460	1.674	8.351	13.124	9.933	542
BADAJOZ	5.169	17	6		134	129	405	749	575	41
CACERES	3.010	9			65	85	181	398	392	23
EXTREMADURA	8.179	26	6		199	214	586	1.147	967	64
A CORUÑA	15.076	50	9	3	602	389	1.588	1.946	1.689	77
LUGO	3.953	5	4		105	81	294	372	515	7
OURENSE	3.285	6	2		86	64	250	362	373	7
PONTEVEDRA	12.453	57	11	1	440	332	1.157	1.513	1.349	63
GALICIA	34.767	118	26	4	1.233	866	3.289	4.193	3.926	154
MADRID (COM. DE)	133.168	739	56	15	6.691	3.499	13.488	25.868	16.025	514
MURCIA (REGION DE)	26.451	108	14	4	632	449	2.226	3.063	2.320	132
NAVARRA (COM. FORAL DE)	10.328	31	6		402	281	950	1.106	1.100	86
ALAVA	5.024	26	5		215	144	599	450	568	12
GUIPUZCOA	9.619	49	9	7	506	314	1.052	1.156	1.268	46
VIZCAYA	14.754	58	9	2	797	403	1.882	1.942	1.897	135
PAIS VASCO	29.397	133	23	9	1.518	861	3.533	3.548	3.733	193
RIOJA (LA)	4.778	10	3		106	96	352	430	545	30
CEUTA	620	1			16	13	34	106	83	2
MELILLA	662	2			18	22	28	93	122	16
EXTRANJERO	94				5	3	5	19	9	
TOTAL	750.084	3.198	507	118	24.367	16.416	70.261	113.349	89.745	3.981

35.3A TOTAL CONTRATOS CONVERTIDOS EN INDEFINIDOS SEGÚN GRUPO PRINCIPAL DE OCUPACIÓN DEL PUESTO POR COMUNIDADES AUTÓNOMAS Y PROVINCIAS. AMBOS SEXOS. AÑO (Continuación)

SEPTIEMBRE 2006

	K. DEP. COMER. Y ASIMIL.	L. TR. C. AGR. Y PESCA	M. TR. C. CONST. EXC. MAQ	N. TR. C. IND. Y ASIMIL.	P. TR. C. AR. GR. TEX, ETC.	Q. OP. MAQ. FIJ. MONT. Y ENS.	R. COND. Y OP. MAQ. MOVIL.	S. TR. N/C SER. EXC. TTES.	T. PEONES	U. FUERZAS ARMADAS
ALMERIA	778	71	757	368	62	245	848	862	1.267	1
CADIZ	1.550	105	900	581	197	216	891	1.083	827	
CORDOBA	712	30	537	282	225	219	573	425	903	1
GRANADA	982	78	673	373	115	173	704	699	857	
HUELVA	414	60	216	151	60	109	208	325	371	
JAEN	564	31	505	261	165	198	503	392	617	
MALAGA	3.324	324	1.876	821	414	370	1.880	2.807	2.087	8
SEVILLA	2.296	85	1.367	1.079	409	514	1.490	1.740	2.591	1
ANDALUCIA	10.620	784	6.831	3.916	1.647	2.044	7.097	8.333	9.520	11
HUESCA	280	77	434	217	49	114	349	317	798	
TERUEL	155	39	225	82	57	87	247	122	459	
ZARAGOZA	1.600	118	1.203	817	254	755	1.357	1.347	3.555	12
ARAGON	2.035	234	1.862	1.116	360	956	1.953	1.786	4.812	12
ASTURIAS (PRINCIPADO DE)	1.424	44	700	601	168	190	925	810	1.319	1
BALEARIS (ILLES)	2.106	174	2.246	848	322	175	956	1.782	2.114	2
LAS PALMAS	2.875	120	1.486	615	233	185	1.677	2.148	2.189	1
STA. C. TENERIFE	2.435	88	970	452	288	191	1.304	1.718	2.030	1
CANARIAS	5.310	208	2.456	1.067	521	376	2.981	3.866	4.219	2
CANTABRIA	925	59	769	371	125	210	737	687	1.159	1
ALBACETE	424	88	573	244	136	232	542	323	737	
CIUDAD REAL	377	59	611	302	116	314	548	409	510	
CUENCA	197	36	261	120	67	41	310	182	435	3
GUADALAJARA	188	24	391	148	36	123	306	198	985	
TOLEDO	863	130	1.151	490	591	531	876	572	2.121	2
CASTILLA-LA MANCHA	2.049	337	2.987	1.304	946	1.241	2.582	1.684	4.788	5
AVILA	143	22	160	64	36	40	134	101	222	
BURGOS	350	32	484	260	86	200	490	355	996	1
LEON	581	17	458	351	85	191	581	865	830	
PALENCIA	129	10	145	104	46	68	201	158	271	
SALAMANCA	387	32	310	111	152	69	301	337	450	
SEGOVIA	168	83	214	57	45	42	142	241	653	
SORIA	95	18	116	23	35	23	120	101	319	
VALLADOLID	618	67	557	299	99	218	633	699	991	
ZAMORA	150	25	128	75	38	14	181	135	321	
CASTILLA Y LEON	2.621	306	2.572	1.344	622	865	2.783	2.992	5.053	1
BARCELONA	11.868	453	5.561	3.843	1.693	3.631	4.764	8.285	23.571	26
GIRONA	1.955	130	1.330	596	504	581	978	1.710	4.072	2
LLEIDA	766	90	807	368	99	279	650	622	2.360	1
TARRAGONA	1.479	201	1.322	693	287	409	1.105	1.037	3.241	
CATALUÑA	16.068	874	9.020	5.500	2.583	4.900	7.497	11.654	33.244	29
ALICANTE/ALACANT	3.470	248	3.005	1.266	966	1.221	1.961	2.399	3.857	
CASTELLON/CASTELLO	1.262	115	1.859	628	473	856	912	819	3.222	
VALENCIA	3.802	277	4.172	2.013	1.264	1.903	3.126	2.823	6.982	4
COM. VALENCIANA	8.534	640	9.036	3.907	2.703	3.980	5.999	6.041	14.061	4
BADAJOS	599	55	341	251	107	136	644	345	633	2
CACERES	318	38	275	130	81	43	306	253	413	
EXTREMADURA	917	93	616	381	188	179	950	598	1.046	2
A CORUÑA	1.499	108	1.706	751	410	526	957	974	1.792	
LUGO	420	54	392	182	92	127	496	229	578	
OURENSE	439	8	238	180	73	207	405	154	431	
PONTEVEDRA	1.258	77	1.206	610	341	557	982	641	1.858	
GALICIA	3.616	247	3.542	1.723	916	1.417	2.840	1.998	4.659	
MADRID (COM. DE)	13.826	591	8.325	3.888	1.459	2.035	6.465	11.661	18.014	9
MURCIA (REGION DE)	2.166	437	2.763	1.315	1.014	659	2.447	1.729	4.973	
NAVARRA (COM. FORAL DE)	1.159	66	673	389	115	278	638	655	2.386	7
ALAVA	498	15	239	264	63	352	258	279	1.037	
GUIPUZCOA	914	55	523	489	142	395	519	570	1.605	
VIZCAYA	1.388	40	651	765	111	500	686	939	2.549	
PAIS VASCO	2.800	110	1.413	1.518	316	1.247	1.463	1.788	5.191	
RIOJA (LA)	455	44	472	160	86	149	306	322	1.212	
CEUTA	94	3	62	8	12	2	54	77	53	
MELILLA	50	3	50	38	12	3	20	140	45	
EXTRANJERO	4		11	9	1		5	6	16	1
TOTAL	76.779	5.254	56.406	29.403	14.116	20.906	48.698	58.609	117.884	87

35.4A TOTAL CONTRATOS CONVERTIDOS EN INDEFINIDOS SEGÚN SECCIÓN DE ACTIVIDAD ECONÓMICA POR COMUNIDADES AUTÓNOMAS Y PROVINCIAS. AMBOS SEXOS. AÑO

SEPTIEMBRE 2006

	TOTAL	A. AGRICULTURA Y GANADERIA	B. PESCA	C. INDUSTRIAS EXTRACTIVAS	D. INDUSTRIAS MANUFACT.	E. P.DIST.ELE. GAS Y AGUA	F. CONSTRUC- CIÓN	G. COMERCIO REPARAC.	H. HOSTELERIA
ALMERIA	8.919	265	6	41	901	53	1.493	2.172	1.024
CADIZ	12.089	63	16	28	1.180	42	1.195	3.230	1.765
CORDOBA	6.785	90		20	1.561	22	522	1.882	440
GRANADA	8.405	63	3	55	923	22	1.091	2.387	943
HUELVA	3.551	120	12	29	359	20	364	937	509
JAEN	5.010	76		21	1.277	17	453	1.230	406
MALAGA	25.617	254	4	29	1.758	92	2.902	6.732	3.309
SEVILLA	22.314	251	5	33	3.053	94	1.894	5.719	2.097
ANDALUCIA	92.690	1.182	46	256	11.012	362	9.914	24.289	10.493
HUESCA	3.978	252		10	826	4	682	724	488
TERUEL	2.075	85		19	539	4	329	390	260
ZARAGOZA	18.828	292		49	3.993	27	2.165	4.154	1.896
ARAGON	24.881	629		78	5.358	35	3.176	5.268	2.644
ASTURIAS (PRINCIPADO DE)	11.111	61	26	38	1.456	12	1.313	2.969	1.840
BALEARS (ILLES)	19.474	207	18	42	1.544	75	3.356	4.472	3.031
LAS PALMAS	21.004	288	17	9	1.015	58	2.389	5.610	4.184
STA. C. TENERIFE	17.308	389	27	12	958	59	1.558	5.165	3.122
CANARIAS	38.312	677	44	21	1.973	117	3.947	10.775	7.306
CANTABRIA	8.647	76	14	17	1.300	15	1.240	1.938	1.194
ALBACETE	5.346	247		10	1.080	17	715	1.213	613
CIUDAD REAL	5.214	194		7	1.069	12	782	1.140	480
CUENCA	2.471	150		13	511	2	300	488	375
GUADALAJARA	3.760	70	2	12	586	1	719	750	301
TOLEDO	10.412	451		66	2.982	12	1.636	2.165	857
CASTILLA-LA MANCHA	27.203	1.112	2	108	6.228	44	4.152	5.756	2.626
AVILA	1.436	41		9	184	3	248	313	215
BURGOS	5.429	91		22	1.235	9	790	1.052	656
LEON	6.398	70		209	800	8	798	1.312	768
PALENCIA	1.718	39		7	322	9	215	411	162
SALAMANCA	3.781	85		3	639	4	427	843	475
SEGOVIA	2.357	203		14	402	5	432	461	345
SORIA	1.262	36		2	383	2	156	240	143
VALLADOLID	7.206	213		12	1.094	44	850	1.491	779
ZAMORA	1.608	73		39	208	19	230	335	146
CASTILLA Y LEON	31.195	851		317	5.267	103	4.146	6.458	3.689
BARCELONA	113.559	827	10	110	18.957	196	12.700	28.681	10.288
GRONA	18.527	388	4	43	3.217	20	2.896	4.117	3.271
LLEIDA	8.915	452	5	17	1.571	20	1.722	2.070	759
TARRAGONA	15.647	569	22	43	2.357	22	2.583	3.468	2.063
CATALUÑA	156.648	2.236	41	213	26.102	258	19.901	38.336	16.381
ALICANTE/ALACANT	31.253	414	23	59	4.362	65	4.911	7.882	4.032
CASTELLON/CASTELLO	14.993	205	32	78	3.687	61	2.994	3.428	1.358
VALENCIA	45.233	728	20	54	8.176	157	6.305	11.156	3.719
COM. VALENCIANA	91.479	1.347	75	191	16.225	283	14.210	22.466	9.109
BADAJOS	5.169	157		50	699	23	532	1.621	497
CACERES	3.010	136		6	393	8	448	816	389
EXTREMADURA	8.179	293		56	1.092	31	980	2.437	886
A CORUÑA	15.076	147	64	35	2.348	20	2.326	3.647	1.335
LUGO	3.953	107	9	46	689	2	494	1.046	483
OURENSE	3.285	37		160	712	4	355	894	310
PONTEVEDRA	12.453	103	112	79	2.760	17	1.667	3.082	1.096
GALICIA	34.767	394	185	320	6.509	43	4.842	8.669	3.224
MADRID (COM. DE)	133.168	652		131	11.716	113	15.075	31.870	13.930
MURCIA (REGION DE)	26.451	2.915	9	70	4.036	56	3.953	6.023	2.147
NAVARRA (COM. FORAL DE)	10.328	189		13	2.285	34	1.398	2.311	1.002
ALAVA	5.024	63		8	1.339	1	598	1.112	464
GUIPUZCOA	9.619	47		13	2.455	12	823	2.020	1.104
VIZCAYA	14.754	58	24	20	2.953	42	1.468	3.238	1.489
PAIS VASCO	29.397	168	24	41	6.747	55	2.889	6.370	3.057
RIOJA (LA)	4.778	102	2	4	1.138	10	820	894	535
CEUTA	620	11			31	1	71	179	79
MELILLA	662	1			24	2	33	176	75
EXTRANJERO	94	3			16		13	17	9
TOTAL	750.084	13.106	486	1.916	110.059	1.649	95.429	181.673	83.257

35.4A TOTAL CONTRATOS CONVERTIDOS EN INDEFINIDOS SEGÚN SECCIÓN DE ACTIVIDAD ECONÓMICA POR COMUNIDADES AUTÓNOMAS Y PROVINCIAS. AMBOS SEXOS. AÑO (Continuación)

SEPTIEMBRE 2006

	I. TTES., ALMAC. Y COMUNIC.	J. INTERMEDIAC. FINANCIERA	K. ACT. INMOB. Y ALQUILER	L. EDUCACIÓ N	M. ACT. SANIT. Y SER. SOC.	N. OTRAS ACT. SOCIALES	O. PERSONAL DOMÉSTICO	P. TR. N/C SER. EXC. TTES.	Q. PEONES
ALMERIA	454	179	1.411	22	90	389	412	7	
CADIZ	709	239	1.642	207	287	579	866	41	
CORDOBA	337	116	798	71	162	395	360	9	
GRANADA	419	157	1.062	25	357	394	463	41	
HUELVA	152	91	492	32	88	176	169	1	
JAEN	364	108	558	11	112	140	236	1	
MALAGA	1.978	408	4.959	126	395	1.048	1.535	87	1
SEVILLA	1.395	396	4.286	44	692	1.040	1.300	15	
ANDALUCIA	5.808	1.694	15.208	538	2.183	4.161	5.341	202	1
HUESCA	222	32	352	23	30	145	181	7	
TERUEL	156	33	132	15	20	46	45	2	
ZARAGOZA	1.374	212	2.383	60	399	743	1.049	31	1
ARAGON	1.752	277	2.867	98	449	934	1.275	40	1
ASTURIAS (PRINCIPADO DE)	696	117	1.287	19	147	506	618	6	
BALEARS (ILLES)	1.428	330	2.483	85	336	736	1.305	25	1
LAS PALMAS	1.984	323	2.780	94	265	709	1.226	53	
STA. C. TENERIFE	1.231	213	2.623	59	186	694	959	53	
CANARIAS	3.215	536	5.403	153	451	1.403	2.185	106	
CANTABRIA	645	69	1.045	16	141	405	527	5	
ALBACETE	344	54	600	32	56	157	204	4	
CIUDAD REAL	332	75	537	20	96	241	227	2	
CUENCA	205	34	146	12	20	152	60	3	
GUADALAJARA	435	37	404	11	56	171	198	7	
TOLEDO	574	89	736	25	64	376	365	14	
CASTILLA-LA MANCHA	1.890	289	2.423	100	292	1.097	1.054	30	
AVILA	95	28	150	3	25	49	66	7	
BURGOS	337	39	655	13	80	246	200	4	
LEON	436	267	1.102	4	74	267	279	4	
PALENCIA	154	14	168	4	31	102	80		
SALAMANCA	174	38	643	4	79	223	141	3	
SEGOVIA	32	22	224	3	29	95	87	3	
SORIA	68	9	93	4	14	65	47		
VALLADOLID	516	76	1.236	81	146	271	391	6	
ZAMORA	110	17	195	15	28	139	53	1	
CASTILLA Y LEON	1.922	510	4.466	131	506	1.457	1.344	28	
BARCELONA	7.148	1.555	18.195	266	2.348	5.555	6.592	120	11
GRONA	874	152	1.666	103	212	585	943	32	4
LLEIDA	539	73	849	61	99	353	317	8	
TARRAGONA	1.066	193	1.651	50	243	530	774	13	
CATALUÑA	9.627	1.973	22.361	480	2.902	7.023	8.626	173	15
ALICANTE/ALACANT	1.569	378	4.131	60	425	1.225	1.664	53	
CASTELLON/CASTELLO	658	142	1.438	14	158	222	504	14	
VALENCIA	3.342	693	6.281	66	752	1.413	2.310	60	1
COM. VALENCIANA	5.569	1.213	11.850	140	1.335	2.860	4.478	127	1
BADAJOS	343	107	568	14	86	220	247	5	
CACERES	151	39	265	17	48	138	154	2	
EXTREMADURA	494	146	833	31	134	358	401	7	
A CORUÑA	1.024	478	1.933	29	310	570	804	6	
LUGO	346	39	339	6	51	117	179		
OURENSE	196	32	245	4	56	106	172	2	
PONTEVEDRA	805	120	1.248	18	270	446	628	2	
GALICIA	2.371	669	3.765	57	687	1.239	1.783	10	
MADRID (COM. DE)	9.895	3.458	29.044	202	3.360	5.915	7.587	194	26
MURCIA (REGION DE)	1.657	250	3.122	46	328	626	1.200	13	
NAVARRA (COM. FORAL DE)	626	215	1.030	13	182	441	584	5	
ALAVA	285	65	528	13	138	222	187	1	
GUIPUZCOA	593	165	1.015	10	385	418	558	1	
VIZCAYA	881	249	2.225	21	483	631	954	8	10
PAIS VASCO	1.759	479	3.768	44	1.006	1.271	1.699	10	10
RIOJA (LA)	286	55	472	12	58	210	178	2	
CEUTA	55	19	76	2	6	29	56	5	
MELLILLA	25	15	221	2	14	47	27		
EXTRANJERO	10	1	15	2	4	3		1	
TOTAL	49.730	12.315	111.739	2.171	14.521	30.721	40.268	989	55

35.5A TOTAL CONTRATOS CONVERTIDOS EN INDEFINIDOS SEGÚN DURACIÓN POR COMUNIDADES AUTÓNOMAS Y PROVINCIAS. AÑO

SEPTIEMBRE 2006

	TOTAL	<= 3 MESES	> 3 Y <= 6 MESES	> 6 Y <= 12 MESES	> 12 Y <= 18 MESES	> 18 Y <= 24 MESES	> 24 Y <= 30 MESES	> 30 Y <= 36 MESES	> 36 MESES
ALMERIA	8.919	843	2.032	4.009	479	489	241	328	498
CADIZ	12.089	1.384	3.383	4.650	530	647	287	303	905
CORDOBA	6.785	454	1.612	2.900	412	445	230	213	519
GRANADA	8.405	696	1.883	4.390	276	449	100	229	382
HUELVA	3.551	481	918	973	231	284	120	152	392
JAEN	5.010	381	1.232	2.331	211	302	114	151	288
MALAGA	25.617	2.410	7.067	11.515	809	1.119	485	584	1.628
SEVILLA	22.314	2.120	5.648	9.135	1.166	1.405	489	644	1.707
ANDALUCIA	92.690	8.769	23.775	39.903	4.114	5.140	2.066	2.604	6.319
HUESCA	3.978	301	911	2.172	161	137	46	100	150
TERUEL	2.075	167	395	1.179	89	103	33	49	60
ZARAGOZA	18.828	1.520	4.907	9.329	753	793	377	418	731
ARAGON	24.881	1.988	6.213	12.680	1.003	1.033	456	567	941
ASTURIAS (PRINCIPADO)	11.111	1.084	3.829	3.799	411	668	205	361	754
BALEARS (ILLES)	19.474	2.187	6.192	8.230	683	730	360	560	532
LAS PALMAS	21.004	2.033	7.928	8.909	385	497	183	252	817
STA. C. TENERIFE	17.308	1.678	6.241	8.029	311	382	119	169	379
CANARIAS	38.312	3.711	14.169	16.938	696	879	302	421	1.196
CANTABRIA	8.647	803	2.759	3.364	436	490	166	254	375
ALBACETE	5.346	529	1.351	2.784	186	262	41	73	120
CIUDAD REAL	5.214	425	1.687	2.047	235	316	107	160	237
CUENCA	2.471	254	836	1.026	78	108	47	56	66
GUADALAJARA	3.760	399	957	1.961	94	80	39	103	127
TOLEDO	10.412	748	2.494	5.861	247	405	137	171	349
CASTILLA-LA MANCHA	27.203	2.355	7.325	13.679	840	1.171	371	563	899
AVILA	1.436	109	423	633	45	67	28	83	48
BURGOS	5.429	479	1.502	2.482	180	300	72	208	206
LEON	6.398	423	1.200	3.307	397	307	119	202	443
PALENCIA	1.718	131	389	711	76	97	59	81	174
SALAMANCA	3.781	322	1.129	1.310	162	224	57	126	451
SEGOVIA	2.357	179	542	1.322	67	65	26	66	90
SORIA	1.262	112	267	738	53	31	15	25	21
VALLADOLID	7.206	446	1.363	3.748	282	384	155	292	536
ZAMORA	1.608	89	274	790	59	150	46	114	86
CASTILLA Y LEON	31.195	2.290	7.089	15.041	1.321	1.625	577	1.197	2.055
BARCELONA	113.559	9.904	29.227	62.015	2.820	3.078	855	1.453	4.207
GIRONA	18.527	1.835	4.591	10.318	287	298	94	251	853
LLEIDA	8.915	694	1.933	5.444	287	202	81	125	149
TARRAGONA	15.647	1.664	3.778	8.605	348	411	119	316	406
CATALUÑA	156.648	14.097	39.529	86.382	3.742	3.989	1.149	2.145	5.615
ALICANTE/ALACANT	31.253	3.164	8.644	16.380	736	988	266	355	720
CASTELLON/CASTELLO	14.993	1.199	3.951	8.462	296	307	137	246	395
VALENCIA	45.233	4.028	12.364	22.777	1.320	1.820	514	668	1.742
COM. VALENCIANA	91.479	8.391	24.959	47.619	2.352	3.115	917	1.269	2.857
BADAJOS	5.169	499	1.906	1.726	258	351	95	109	225
CACERES	3.010	234	965	1.042	159	191	71	136	212
EXTREMADURA	8.179	733	2.871	2.768	417	542	166	245	437
A CORUÑA	15.076	1.084	2.849	7.370	770	1.138	340	599	926
LUGO	3.953	215	693	2.137	117	316	81	186	208
OURENSE	3.285	192	733	1.647	116	180	76	103	238
PONTEVEDRA	12.453	876	2.622	5.894	456	773	247	562	1.023
GALICIA	34.767	2.367	6.897	17.048	1.459	2.407	744	1.450	2.395
MADRID (COM. DE)	133.168	13.306	44.809	51.576	5.106	5.805	2.234	2.491	7.841
MURCIA (REGION DE)	26.451	2.920	6.397	13.747	943	934	314	449	747
NAVARRA (COM. FORAL)	10.328	868	3.706	3.315	531	618	189	318	783
ALAVA	5.024	337	1.498	2.019	211	282	107	144	426
GUIPUZCOA	9.619	698	1.856	4.586	478	606	205	221	969
VIZCAYA	14.754	1.178	5.193	4.194	741	1.153	364	528	1.403
PAIS VASCO	29.397	2.213	8.547	10.799	1.430	2.041	676	893	2.798
RIOJA (LA)	4.778	803	1.403	1.975	173	171	70	72	111
CEUTA	620	55	127	319	13	30	7	22	47
MELILLA	662	78	297	179	29	35	5	4	35
EXTRANJERO	94	8	21	34	5	12	1	3	10
TOTAL	750.084	69.026	210.914	349.395	25.704	31.435	10.975	15.888	36.747

**36.1A CONTRATOS DE OBRA O SERVICIO CONVERTIDOS EN INDEFINIDOS SEGÚN SEXO Y EDAD
POR COMUNIDADES AUTÓNOMAS Y PROVINCIAS. AÑO**

SEPTIEMBRE 2006

	TOTAL	HOMBRES					MUJERES				
		< 25	25 - 29	30 - 39	40 - 44	>= 45	< 25	25 - 29	30 - 39	40 - 44	>= 45
ALMERIA	3.468	376	566	814	236	361	179	267	369	146	154
CADIZ	3.449	287	529	947	292	333	131	282	392	133	123
CORDOBA	2.472	233	382	620	181	173	144	231	307	94	107
GRANADA	1.963	202	320	518	139	158	81	153	248	67	77
HUELVA	1.618	120	252	394	99	134	81	184	226	57	71
JAEN	1.357	157	240	353	125	104	64	98	132	43	41
MALAGA	5.843	520	841	1.463	443	589	245	524	720	250	248
SEVILLA	6.774	553	1.112	1.909	454	501	254	686	926	197	182
ANDALUCIA	26.944	2.448	4.242	7.018	1.969	2.353	1.179	2.425	3.320	987	1.003
HUESCA	938	118	123	213	85	87	44	80	85	36	67
TERUEL	451	75	59	98	31	29	32	36	47	13	31
ZARAGOZA	4.490	455	633	980	279	351	220	466	593	227	286
ARAGON	5.879	648	815	1.291	395	467	296	582	725	276	384
ASTURIAS (PRINCIPADO D	2.658	219	458	712	216	238	65	201	309	86	154
BALEARS (ILLES)	4.392	497	644	1.016	301	334	398	388	531	129	154
LAS PALMAS	3.430	306	469	990	311	338	122	246	424	101	123
STA. C. TENERIFE	1.945	172	295	520	177	183	64	166	211	74	83
CANARIAS	5.375	478	764	1.510	488	521	186	412	635	175	206
CANTABRIA	2.150	233	374	515	138	199	64	206	259	79	83
ALBACETE	965	115	168	256	78	100	40	75	70	35	28
CIUDAD REAL	1.538	197	267	350	119	166	75	118	158	51	37
CUENCA	587	82	103	148	44	54	21	44	60	17	14
GUADALAJARA	746	85	130	200	46	89	36	49	63	18	30
TOLEDO	1.701	220	267	416	139	184	96	140	153	54	32
CASTILLA-LA MANCHA	5.537	699	935	1.370	426	593	268	426	504	175	141
AVILA	399	50	57	80	35	57	17	36	39	19	9
BURGOS	1.219	106	199	272	99	90	41	110	157	77	68
LEON	1.991	156	214	388	129	187	104	210	369	110	124
PALENCIA	539	46	78	119	39	64	21	35	78	29	30
SALAMANCA	1.266	75	169	278	65	102	32	171	262	67	45
SEGOVIA	441	40	41	110	37	52	16	35	33	35	42
SORIA	281	22	47	62	17	32	17	25	23	13	23
VALLADOLID	1.915	159	311	454	131	178	79	172	256	79	96
ZAMORA	577	58	61	107	60	73	29	44	74	33	38
CASTILLA Y LEON	8.628	712	1.177	1.870	612	835	356	838	1.291	462	475
BARCELONA	15.173	1.432	2.230	3.405	952	1.372	909	1.498	1.862	621	892
GIRONA	1.779	197	209	409	121	198	91	122	185	72	175
LLEIDA	1.557	196	240	357	136	171	74	101	142	56	84
TARRAGONA	2.631	326	428	648	188	266	130	183	227	93	142
CATALUÑA	21.140	2.151	3.107	4.819	1.397	2.007	1.204	1.904	2.416	842	1.293
ALICANTE/ALACANT	4.002	431	633	1.032	302	400	197	327	419	115	146
CASTELLON/CASTELLO	2.315	336	456	593	180	220	88	136	164	52	90
VALENCIA	7.938	822	1.341	1.981	510	687	371	755	891	271	309
COM. VALENCIANA	14.255	1.589	2.430	3.606	992	1.307	656	1.218	1.474	438	545
BADAJOS	1.590	202	260	416	116	133	74	136	143	51	59
CACERES	1.056	112	167	224	94	141	44	89	108	33	44
EXTREMADURA	2.646	314	427	640	210	274	118	225	251	84	103
A CORUÑA	4.809	402	812	1.148	312	432	155	442	673	187	246
LUGO	1.038	126	167	227	98	123	24	83	114	29	47
OURENSE	876	81	117	225	73	132	17	67	105	25	34
PONTEVEDRA	3.212	279	495	802	241	327	95	302	416	126	129
GALICIA	9.935	888	1.591	2.402	724	1.014	291	894	1.308	367	456
MADRID (COM. DE)	31.817	2.467	5.001	7.018	1.791	2.415	1.577	3.828	4.731	1.279	1.710
MURCIA (REGION DE)	6.130	685	1.064	1.649	496	591	245	377	521	208	294
NAVARRA (COM. FORAL DE	2.665	211	455	595	217	206	132	300	351	102	96
ALAVA	1.171	103	200	260	80	90	34	144	157	41	62
GUIPUZCOA	2.524	216	384	624	163	145	91	284	363	133	121
VIZCAYA	4.799	329	762	1.271	315	396	136	533	717	164	176
PAIS VASCO	8.494	648	1.346	2.155	558	631	261	961	1.237	338	359
RIOJA (LA)	1.026	98	156	267	69	105	34	87	105	40	65
CEUTA	127	6	8	22	18	29	9	8	12	9	6
MELILLA	273	12	27	42	14	22	15	25	58	26	32
EXTRANJERO	33	3	8	6	1	3	2	2	6		2
TOTAL	160.104	15.006	25.029	38.523	11.032	14.144	7.356	15.307	20.044	6.102	7.561

36.2A CONTRATOS EVENTUALES POR CIRCUNSTANCIAS DE LA PRODUCCIÓN CONVERTIDOS EN INDEFINIDOS SEGÚN SEXO Y EDAD POR COMUNIDADES AUTÓNOMAS Y PROVINCIAS. AÑO

SEPTIEMBRE 2006

	TOTAL	HOMBRES					MUJERES				
		< 25	25 - 29	30 - 39	40 - 44	>= 45	< 25	25 - 29	30 - 39	40 - 44	>= 45
ALMERIA	4.944	615	743	911	264	287	577	627	635	146	139
CADIZ	7.815	943	1.065	1.389	341	370	1.004	1.136	1.094	261	212
CORDOBA	3.823	510	584	757	255	187	414	479	456	104	77
GRANADA	5.772	729	908	1.232	287	265	525	764	747	200	115
HUELVA	1.676	210	283	273	59	64	188	258	241	55	45
JAEN	3.328	505	545	675	220	181	352	332	341	110	67
MALAGA	18.473	2.142	2.469	3.316	917	967	2.245	2.394	2.613	681	729
SEVILLA	13.872	1.731	2.190	2.837	666	592	1.583	1.911	1.645	419	298
ANDALUCIA	59.703	7.385	8.787	11.390	3.009	2.913	6.888	7.901	7.772	1.976	1.682
HUESCA	2.825	356	391	611	170	147	254	292	381	126	97
TERUEL	1.491	246	220	326	68	74	140	147	162	66	42
ZARAGOZA	12.922	1.581	1.803	2.394	653	647	1.493	1.634	1.755	479	483
ARAGON	17.238	2.183	2.414	3.331	891	868	1.887	2.073	2.298	671	622
ASTURIAS (PRINCIPADO D	7.328	760	935	1.301	320	267	760	1.054	1.283	352	296
BALEARS (ILLES)	14.195	1.918	1.915	2.620	721	741	1.640	1.575	1.991	510	564
LAS PALMAS	16.759	1.953	2.024	3.331	978	994	1.745	1.943	2.553	640	598
STA. C. TENERIFE	14.751	1.590	1.816	2.687	794	905	1.520	1.771	2.368	657	643
CANARIAS	31.510	3.543	3.840	6.018	1.772	1.899	3.265	3.714	4.921	1.297	1.241
CANTABRIA	5.799	666	753	981	275	268	739	856	878	219	164
ALBACETE	4.039	637	614	730	219	199	435	471	501	147	86
CIUDAD REAL	3.232	495	526	578	203	150	403	389	333	93	62
CUENCA	1.718	283	234	311	74	99	204	190	189	64	70
GUADALAJARA	2.828	375	417	568	152	149	289	336	349	100	93
TOLEDO	8.221	1.408	1.148	1.624	442	496	1.053	770	807	240	233
CASTILLA-LA MANCHA	20.038	3.198	2.939	3.811	1.090	1.093	2.384	2.156	2.179	644	544
AVILA	927	164	114	155	41	46	94	131	114	35	33
BURGOS	3.773	491	524	722	174	187	410	465	517	155	128
LEON	3.875	460	516	658	197	208	467	468	555	181	165
PALENCIA	1.033	138	141	181	65	49	111	115	148	39	46
SALAMANCA	2.181	318	283	372	128	109	280	281	264	77	69
SEGOVIA	1.789	282	234	317	103	112	179	171	224	84	83
SORIA	914	125	123	197	50	56	80	89	113	36	45
VALLADOLID	4.636	582	680	858	213	252	494	604	629	146	178
ZAMORA	892	121	129	172	42	56	85	100	107	33	47
CASTILLA Y LEON	20.020	2.681	2.744	3.632	1.013	1.075	2.200	2.424	2.671	786	794
BARCELONA	91.319	11.658	12.509	16.895	4.584	4.472	10.851	10.501	12.485	3.768	3.596
GIRONA	15.990	2.171	2.167	3.058	936	938	1.767	1.553	1.990	719	691
LLEIDA	7.052	985	919	1.419	402	416	695	740	872	321	283
TARRAGONA	12.263	1.595	1.628	2.323	668	631	1.417	1.375	1.599	521	506
CATALUÑA	126.624	16.409	17.223	23.695	6.590	6.457	14.730	14.169	16.946	5.329	5.076
ALICANTE/ALACANT	25.673	3.163	3.493	5.000	1.489	1.484	2.671	2.911	3.456	1.053	953
CASTELLON/CASTELLO	12.120	1.687	1.772	2.444	615	669	1.220	1.381	1.523	437	372
VALENCIA	34.596	4.243	4.995	6.765	1.899	1.915	3.594	4.271	4.584	1.223	1.107
COM. VALENCIANA	72.389	9.093	10.260	14.209	4.003	4.068	7.485	8.563	9.563	2.713	2.432
BADAJOS	3.188	484	516	598	186	182	377	382	312	87	64
CACERES	1.722	280	234	314	96	89	219	197	182	62	49
EXTREMADURA	4.910	764	750	912	282	271	596	579	494	149	113
A CORUÑA	8.745	885	1.288	1.672	373	371	893	1.259	1.353	335	316
LUGO	2.529	300	351	463	110	102	249	344	416	117	77
OURENSE	2.134	238	279	350	106	109	208	311	345	105	83
PONTEVEDRA	7.996	894	1.141	1.599	399	320	797	1.135	1.189	287	235
GALICIA	21.404	2.317	3.059	4.084	988	902	2.147	3.049	3.303	844	711
MADRID (COM. DE)	91.412	11.524	12.948	16.241	4.183	4.445	10.944	11.696	12.517	3.462	3.452
MURCIA (REGION DE)	19.078	2.696	2.811	4.028	1.028	984	2.079	2.140	2.229	624	459
NAVARRA (COM. FORAL DE	6.487	782	926	1.192	303	252	724	849	967	298	194
ALAVA	3.175	356	468	581	174	137	342	453	452	118	94
GUIPUZCOA	5.686	585	871	1.067	252	210	586	827	864	257	167
VIZCAYA	7.925	769	1.206	1.478	374	251	844	1.205	1.275	303	220
PAIS VASCO	16.786	1.710	2.545	3.126	800	598	1.772	2.485	2.591	678	481
RIOJA (LA)	3.498	522	502	719	202	162	344	363	422	134	128
CEUTA	438	36	56	91	27	44	42	55	56	19	12
MELILLA	350	57	57	65	21	27	47	24	36	11	5
EXTRANJERO	52	2	6	12	2	6	5	10	7	1	1
TOTAL	539.259	68.246	75.470	101.458	27.520	27.340	60.678	65.735	73.124	20.717	18.971

36.3A CONTRATOS DE INTERINIDAD CONVERTIDOS EN INDEFINIDOS SEGÚN SEXO Y EDAD POR COMUNIDADES AUTÓNOMAS Y PROVINCIAS. AÑO

SEPTIEMBRE 2006

TOTAL	HOMBRES					MUJERES					
	< 25	25 - 29	30 - 39	40 - 44	>= 45	< 25	25 - 29	30 - 39	40 - 44	>= 45	
ALMERIA	109	7	14	21	2	4	18	17	12	7	7
CADIZ	198	15	33	34	10	7	17	28	41	5	8
CORDOBA	92	7	7	9	4	3	15	18	21	5	3
GRANADA	126	7	9	21	7	7	9	23	25	12	6
HUELVA	93	2	13	29	2	2	5	13	17	7	3
JAEN	51	4	5	9	2	1	5	9	12	3	1
MALAGA	410	29	58	61	18	9	47	81	75	15	17
SEVILLA	351	19	57	51	14	11	43	55	75	13	13
ANDALUCIA	1.430	90	196	235	59	44	159	244	278	67	58
HUESCA	66	3	2	9	1	4	11	15	11	3	7
TERUEL	39	4	4	3	1	1	4	12	4	5	1
ZARAGOZA	378	25	29	34	3	17	52	74	79	30	35
ARAGON	483	32	35	46	5	22	67	101	94	38	43
ASTURIAS (PRINCIPADO D	242	15	30	31	8	9	15	46	66	12	10
BALEARS (ILLES)	337	26	39	50	18	17	38	44	64	16	25
LAS PALMAS	308	29	30	54	15	10	23	40	62	30	15
STA. C. TENERIFE	243	21	21	43	13	13	17	26	55	14	20
CANARIAS	551	50	51	97	28	23	40	66	117	44	35
CANTABRIA	166	10	22	16	4	2	28	35	27	11	11
ALBACETE	57	1	2	4	4	4	11	11	9	6	5
CIUDAD REAL	91	8	11	13	2	1	6	13	21	8	8
CUENCA	40	4	3	4	1	3	2	4	12	5	2
GUADALAJARA	78	4	7	9	1	1	6	16	25	7	3
TOLEDO	111	7	9	12	1	4	19	19	19	11	10
CASTILLA-LA MANCHA	377	24	32	42	8	13	44	63	86	37	28
AVILA	35	3	6	7	1	1	3	3	4	2	6
BURGOS	109	14	8	11	3	16	30	16	4	7	7
LEON	96	7	13	10	2	2	14	21	14	5	8
PALENCIA	45	4	6	2	1	3	10	5	10	4	4
SALAMANCA	109	5	17	16	3	7	8	17	23	6	7
SEGOVIA	46	4	2	6	1	9	10	8	4	2	2
SORIA	38	4	3	3	3	6	3	9	2	5	5
VALLADOLID	234	11	20	46	11	12	19	27	40	23	25
ZAMORA	35	3	3	3	3	3	7	7	8	4	4
CASTILLA Y LEON	747	52	78	104	23	26	85	128	127	56	68
BARCELONA	2.686	176	189	278	69	113	335	460	550	230	286
GIRONA	330	25	27	25	9	18	46	58	69	25	28
LLEIDA	102	4	5	8	1	4	16	23	24	8	9
TARRAGONA	283	22	30	25	4	10	31	62	55	17	27
CATALUÑA	3.401	227	251	336	83	145	428	603	698	280	350
ALICANTE/ALACANT	329	22	26	45	11	11	57	70	55	17	15
CASTELLON/CASTELLO	149	10	14	16	4	1	27	33	29	7	8
VALENCIA	676	37	63	58	15	24	101	137	154	55	32
COM. VALENCIANA	1.154	69	103	119	30	36	185	240	238	79	55
BADAJOS	71	4	9	8	4	3	11	15	11	3	3
CACERES	46	3	4	10	3	3	7	5	8	5	1
EXTREMADURA	117	7	13	18	4	6	18	20	19	8	4
A CORUÑA	211	17	36	24	8	5	28	38	40	7	8
LUGO	41	3	8	3	1	1	4	6	7	4	4
OURENSE	42	3	3	5	1	3	3	10	4	2	8
PONTEVEDRA	169	7	24	24	7	5	24	30	30	10	8
GALICIA	463	30	71	56	17	14	59	84	81	23	28
MADRID (COM. DE)	2.332	163	226	255	62	86	302	398	455	159	226
MURCIA (REGION DE)	211	16	29	26	6	6	33	42	37	6	10
NAVARRA (COM. FORAL DE)	340	14	29	36	11	10	36	82	69	28	25
ALAVA	124	3	15	12	6	3	9	18	40	10	8
GUIPUZCOA	299	12	24	36	3	11	35	75	55	21	27
VIZCAYA	479	21	44	63	22	13	36	97	123	25	35
PAIS VASCO	902	36	83	111	31	27	80	190	218	56	70
RIOJA (LA)	78	3	10	8	3	5	12	15	13	4	5
CEUTA	24	1	3	7	2	4	1	1	2	2	2
MELILLA	10	1	1	1	1	1	1	1	3	1	1
EXTRANJERO	2		1						1		
TOTAL	13.367	866	1.303	1.594	402	495	1.630	2.403	2.693	927	1.054

36.4A CONTRATOS TEMPORALES DE INSERCIÓN CONVERTIDOS EN INDEFINIDOS SEGÚN SEXO Y EDAD POR COMUNIDADES AUTÓNOMAS Y PROVINCIAS. AÑO

SEPTIEMBRE 2006

	TOTAL	HOMBRES					MUJERES				
		< 25	25 - 29	30 - 39	40 - 44	>= 45	< 25	25 - 29	30 - 39	40 - 44	>= 45
ALMERIA	2		1							1	
CADIZ											
CORDOBA											
GRANADA	2								1	1	
HUELVA											
JAEN											
MALAGA	2		1					1			
SEVILLA	5		3					1	1		
ANDALUCIA	11		5					2	3	1	
HUESCA	1		1								
TERUEL											
ZARAGOZA	2						1			1	
ARAGON	3		1				1		1		
ASTURIAS (PRINCIPADO D											
BALEARS (ILLES)											
LAS PALMAS											
STA. C. TENERIFE											
CANARIAS											
CANTABRIA											
ALBACETE											
CIUDAD REAL	1						1				
CUENCA											
GUADALAJARA											
TOLEDO											
CASTILLA-LA MANCHA	1						1				
AVILA											
BURGOS											
LEON											
PALENCIA											
SALAMANCA											
SEGOVIA											
SORIA											
VALLADOLID											
ZAMORA											
CASTILLA Y LEON											
BARCELONA	2							2			
GIRONA											
LLEIDA	3		1						2		
TARRAGONA											
CATALUÑA	5		1					2	2		
ALICANTE/ALACANT											
CASTELLON/CASTELLO											
VALENCIA											
COM. VALENCIANA											
BADAJOS											
CACERES											
EXTREMADURA											
A CORUÑA											
LUGO											
OURENSE											
PONTEVEDRA											
GALICIA											
MADRID (COM. DE)	3		1	1					1		
MURCIA (REGION DE)											
NAVARRA (COM. FORAL DE											
ALAVA											
GUIPUZCOA											
VIZCAYA											
PAIS VASCO											
RIOJA (LA)											
CEUTA	1						1				
MELILLA											
EXTRANJERO											
TOTAL	24		8	1			2	1	2	5	
									4	1	

36.5A CONTRATOS TEMPORALES DE MINUSVALIDOS CONVERTIDOS EN INDEFINIDOS SEGÚN SEXO Y EDAD POR COMUNIDADES AUTÓNOMAS Y PROVINCIAS. AÑO

SEPTIEMBRE 2006

TOTAL	HOMBRES					MUJERES				
	< 25	25 - 29	30 - 39	40 - 44	>= 45	< 25	25 - 29	30 - 39	40 - 44	>= 45
ALMERIA	28	3	3	6	1	7	1	2	3	2
CADIZ	55	4	7	14	1	9	3	3	7	5
CORDOBA	41	1	4	15	5	7	3	1	2	2
GRANADA	34		4	12	2	4	1	2	8	1
HUELVA	7			3		1	1		2	
JAEN	33		2	13	3	4			7	4
MALAGA	85		13	15	6	16	1	3	17	7
SEVILLA	130	4	11	34	18	36	6	4	12	4
ANDALUCIA	413	12	44	112	36	84	16	15	55	25
HUESCA	16	2		4	2	5			2	1
TERUEL	7			2	1	3			1	
ZARAGOZA	225	11	11	30	21	75	5	15	18	27
ARAGON	248	13	11	36	24	83	5	15	21	28
ASTURIAS (PRINCIPADO D	76	1	6	16	13	24		4	3	6
BALEARS (ILLES)	77	2	10	12	7	14	4	8	10	9
LAS PALMAS	72	5	9	18	7	9	1	3	10	4
STA. C. TENERIFE	39	3	5	7	2	7	2	2	3	6
CANARIAS	111	8	14	25	9	16	3	5	13	10
CANTABRIA	42	2	3	9	7	7		3	5	4
ALBACETE	11		1	4	1	3	2			
CIUDAD REAL	12	1	1	3	2	2		1	1	
CUENCA	7		1	2		2	2			
GUADALAJARA	24		4	3	1	6		4	2	4
TOLEDO	15	1	1	3		4	1	2	2	1
CASTILLA-LA MANCHA	69	2	8	15	4	17	5	7	5	5
AVILA	11		2	4		2		2		1
BURGOS	14	1		4	2	4		1		2
LEON	37	2	3	11	8	5		2	1	4
PALENCIA	4			1	1	1		1		
SALAMANCA	3					2	1			
SEGOVIA	7			3	1	2		1		
SORIA	4			1		1			1	1
VALLADOLID	18	1	1	4	1	5			5	1
ZAMORA	3					1			2	
CASTILLA Y LEON	101	4	6	28	13	23	1	7	9	7
BARCELONA	340	29	29	68	30	65	15	19	43	30
GIRONA	70	11	8	12	12	8		4	6	5
LLEIDA	19		1	5	3	6		1	1	2
TARRAGONA	68	1	7	10	6	14	2	6	7	11
CATALUÑA	497	41	45	95	51	93	17	30	56	48
ALICANTE/ALACANT	66	6	7	10	6	18	2	3	5	8
CASTELLON/CASTELLO	28		1	13	1	7			2	2
VALENCIA	168	6	13	30	15	46	4	12	18	15
COM. VALENCIANA	262	12	21	53	22	71	6	15	25	25
BADAJOS	19	3	4	5	2	1		1	2	1
CACERES	5			2		1	1		1	
EXTREMADURA	24	3	4	7	2	2	1	1	3	1
A CORUÑA	33	1	3	9	6	5		2	4	2
LUGO	8		2	1	1	3			1	
OURENSE	10		2	1	1	4			1	1
PONTEVEDRA	21		6	4	5	2		1	2	1
GALICIA	72	1	13	15	13	14		3	8	4
MADRID (COM. DE)	356	12	45	73	24	68	14	36	43	31
MURCIA (REGION DE)	97	7	12	25	8	22	2	3	6	6
NAVARRA (COM. FORAL DE)	64	3	4	15	5	10	3	5	5	11
ALAVA	28		3	6	2	7		2	5	1
GUIPUZCOA	90	5	7	14	11	21	1	4	12	8
VIZCAYA	197	7	15	44	18	43	3	18	19	19
PAIS VASCO	315	12	25	64	31	71	4	24	36	28
RIOJA (LA)	17			5		7			1	3
CEUTA	11			1		3	2	3		2
MELILLA	2								2	
EXTRANJERO										
TOTAL	2.854	135	271	606	269	629	83	184	306	252

36.6A CONTRATOS DE SUSTITUCIÓN POR JUBILACIÓN A LOS 64 AÑOS CONVERTIDOS EN INDEFINIDOS SEGÚN SEXO Y EDAD POR COMUNIDADES AUTÓNOMAS Y PROVINCIAS.

SEPTIEMBRE 2006

	TOTAL	HOMBRES					MUJERES				
		< 25	25 - 29	30 - 39	40 - 44	>= 45	< 25	25 - 29	30 - 39	40 - 44	>= 45
ALMERIA	2			1						1	
CADIZ	1			1							
CORDOBA	1			1							
GRANADA	2				1			1			
HUELVA	1			1							
JAEN											
MALAGA	3		1				1	1			
SEVILLA	2			1	1						
ANDALUCIA	12		1	5	2		1	2		1	
HUESCA	8		1	3	1	1		1			1
TERUEL											
ZARAGOZA	27	1	7	8	1	4	1	1	3	1	
ARAGON	35	1	8	11	2	5	1	2	3	1	1
ASTURIAS (PRINCIPADO D	5	1		2	2						
BALEARS (ILLES)	6	2	1		2			1			
LAS PALMAS	2			1					1		
STA. C. TENERIFE	11	2	1	2	2			1	1	2	
CANARIAS	13	2	1	3	2			1	2	2	
CANTABRIA	11	4		2	1	2			2		
ALBACETE	2	1				1					
CIUDAD REAL	2			1	1						
CUENCA	2		1			1					
GUADALAJARA	8	1	2	1				2	2		
TOLEDO	8		1	3		2		1		1	
CASTILLA-LA MANCHA	22	2	4	5	1	4		3	2	1	
AVILA											
BURGOS											
LEON	10	1	2	3	1	1		1	1		
PALENCIA	6		2	2				2			
SALAMANCA											
SEGOVIA	5		1	1	1	1		1			
SORIA	1										1
VALLADOLID	7		1	3	1				1		1
ZAMORA	2		1	1							
CASTILLA Y LEON	31	1	7	10	3	2		4	2	2	
BARCELONA	27	2	5	7	3	4		2	2	1	1
GIRONA	7		2			3		1	1		
LLEIDA	9	2		2	2			2			1
TARRAGONA											
CATALUÑA	43	4	7	9	5	7		5	3	1	2
ALICANTE/ALACANT	5	2		1		1				1	
CASTELLON/CASTELLO	4		1	1	1						1
VALENCIA	3		1						2		
COM. VALENCIANA	12	2	2	2	1	1			2	1	1
BADAJOS	2					1		1			
CACERES	5		1	3				1			
EXTREMADURA	7		1	3		1		2			
A CORUÑA	4	1	1	1		1					
LUGO											
OURENSE											
PONTEVEDRA	4			1	1	1		1			
GALICIA	8	1	1	2	1	2		1			
MADRID (COM. DE)	29	6	2	9	1	5	1		1	2	2
MURCIA (REGION DE)	8	1	1	2	2	1			1		
NAVARRA (COM. FORAL DE	3		1	1						1	
ALAVA	5		3		1			1			
GUIPUZCOA	4		1	2				1			
VIZCAYA	6		1	3		1					1
PAIS VASCO	15		5	5	1	1		2			1
RIOJA (LA)	5	2	1			1			1		
CEUTA											
MELILLA											
EXTRANJERO											
TOTAL	265	29	43	71	26	32	3	23	19	10	9

36.7A CONTRATOS EN PRÁCTICAS CONVERTIDOS EN INDEFINIDOS SEGÚN SEXO Y EDAD POR COMUNIDADES AUTÓNOMAS Y PROVINCIAS. AÑO

SEPTIEMBRE 2006

TOTAL	HOMBRES					MUJERES					
	< 25	25 - 29	30 - 39	40 - 44	>= 45	< 25	25 - 29	30 - 39	40 - 44	>= 45	
ALMERIA	238	42	70	20		40	53	13			
CADIZ	354	59	93	21	1	77	98	5			
CORDOBA	188	40	54	7		36	48	3			
GRANADA	330	77	81	15		51	92	13	1		
HUELVA	96	16	37	10		9	22	2			
JAEN	127	26	42	8		12	31	7	1		
MALAGA	523	114	126	30		105	124	24			
SEVILLA	862	137	269	80	3	118	217	37			
ANDALUCIA	2.718	511	772	191	4	1	448	685	104	2	
HUESCA	76	20	18	1		18	17	1	1		
TERUEL	53	16	11	3		10	12	1			
ZARAGOZA	513	119	126	12		103	136	15	2		
ARAGON	642	155	155	16			131	165	17	3	
ASTURIAS (PRINCIPADO D	517	126	118	32	1		83	119	35	1	2
BALEARS (ILLES)	294	46	73	16			53	97	7	1	1
LAS PALMAS	347	46	68	32	1	67	118	13	2		
STA. C. TENERIFE	265	39	59	16		40	96	15			
CANARIAS	612	85	127	48	1	107	214	28	2		
CANTABRIA	307	80	62	19		61	71	11	1	2	
ALBACETE	154	35	37	7		41	28	5		1	
CIUDAD REAL	212	62	53	10		43	35	6	3		
CUENCA	51	14	13	2		11	11				
GUADALAJARA	54	8	24	1		10	8	3			
TOLEDO	194	41	45	10		55	42	1			
CASTILLA-LA MANCHA	665	160	172	30		160	124	15	3	1	
AVILA	49	15	11	1		10	9	3			
BURGOS	240	66	62	13	1	39	51	8			
LEON	311	63	77	13		31	106	20		1	
PALENCIA	71	20	11	3	1	15	20	1			
SALAMANCA	135	44	29	1		33	24	4			
SEGOVIA	43	10	12	3		4	11	3			
SORIA	16	3	6	1		2	4				
VALLADOLID	260	56	74	19		29	66	15	1		
ZAMORA	69	21	11	3		13	13	6	1		
CASTILLA Y LEON	1.194	298	293	57	2	1	176	304	60	2	1
BARCELONA	2.799	521	780	101	7	4	559	721	95	5	6
GIRONA	182	26	45	8		45	52	5		1	
LLEIDA	118	21	23	2		31	31	9	1		
TARRAGONA	285	45	67	21		62	75	14	1		
CATALUÑA	3.384	613	915	132	7	4	697	879	123	7	7
ALICANTE/ALACANT	694	120	158	25		1	163	190	37		
CASTELLON/CASTELLO	264	36	76	7			60	74	11		
VALENCIA	1.388	198	371	62	1		267	418	69	1	1
COM. VALENCIANA	2.346	354	605	94	1	1	490	682	117	1	1
BADAJOS	168	49	33	6		33	42	5			
CACERES	69	23	15	3		8	16	4			
EXTREMADURA	237	72	48	9			41	58	9		
A CORUÑA	969	149	268	82		1	123	287	58	1	
LUGO	207	59	38	11			27	60	12		
OURENSE	141	29	30	11			27	36	7	1	
PONTEVEDRA	556	119	109	31		3	107	153	34		
GALICIA	1.873	356	445	135		4	284	536	111	2	
MADRID (COM. DE)	6.092	1.007	2.108	268	6	1	784	1.703	198	10	7
MURCIA (REGION DE)	666	144	153	27	1	1	171	154	15		
NAVARRA (COM. FORAL DE)	520	137	140	12	1	3	94	121	12		
ALAVA	226	67	61	10			39	45	3		1
GUIPUZCOA	495	160	132	18	1		76	96	12		
VIZCAYA	882	162	251	41	1		130	273	23	1	
PAIS VASCO	1.603	389	444	69	2		245	414	38	1	1
RIOJA (LA)	132	31	32	3			16	45	5		
CEUTA	18	4	6				3	5			
MELILLA	22	1	7	2		1	2	7	2		
EXTRANJERO	4	2	1				1				
TOTAL	23.846	4.571	6.676	1.160	26	17	4.047	6.383	907	36	23

36.8A CONTRATOS DE RELEVO CONVERTIDOS EN INDEFINIDOS SEGÚN SEXO Y EDAD POR COMUNIDADES AUTÓNOMAS Y PROVINCIAS. AÑO

SEPTIEMBRE 2006

TOTAL	HOMBRES					MUJERES				
	< 25	25 - 29	30 - 39	40 - 44	>= 45	< 25	25 - 29	30 - 39	40 - 44	>= 45
ALMERIA	11		4	3		1		2	1	
CADIZ	72	9	26	19	5	6		1	6	
CORDOBA	18		3	11	1	2		1		
GRANADA	28	4	3	6	1	1	3	7	2	1
HUELVA	28		16	8	1	1		2		
JAEN	12		3	3		1	2	3		
MALAGA	45	4	10	17	1		1	2	10	
SEVILLA	103	18	26	39	5	2		4	7	2
ANDALUCIA	317	35	91	106	14	14	6	22	26	1
HUESCA	12	1	3	3	2			1		2
TERUEL	6	2		1		1	1	1		
ZARAGOZA	205	24	40	57	11	14	6	27	21	3
ARAGON	223	27	43	61	13	15	7	29	21	5
ASTURIAS (PRINCIPADO D	133	9	34	49	10	10	1	6	11	1
BALEARS (ILLES)	45	1	10	12	2	8	2	5	3	2
LAS PALMAS	27	1	6	17				2	1	
STA. C. TENERIFE	35	3	5	13	2	2	2	4	3	1
CANARIAS	62	4	11	30	2	2	2	6	4	1
CANTABRIA	77	3	24	29	7	6	1	3	4	
ALBACETE	9	2	1	2	1	2			1	
CIUDAD REAL	9	1	1	1	1	1		2	2	
CUENCA	8		2	1		1		2	2	
GUADALAJARA	8	2	3	3						
TOLEDO	16	2	5	4				4	1	
CASTILLA-LA MANCHA	50	7	12	11	2	4		8	6	
AVILA	2			1		1				
BURGOS	52	4	20	16	1	2	2	4	2	1
LEON	17		1	4	1	1		7	2	1
PALENCIA	4				2			2		
SALAMANCA	1		1							
SEGOVIA	6		2	2		1		1		
SORIA	1							1		
VALLADOLID	95	12	34	30	3	2	1	3	9	1
ZAMORA	1					1				
CASTILLA Y LEON	179	16	58	53	7	8	3	18	13	2
BARCELONA	531	74	118	144	21	19	15	47	68	10
GIRONA	34	2	10	8	2	2	2	3	3	1
LLEIDA	17	3	3	3	2	2	2	3	3	1
TARRAGONA	34	4	8	8	5	4		1	2	1
CATALUÑA	616	83	139	163	30	25	19	51	76	12
ALICANTE/ALACANT	61	4	14	26	2	2		4	7	1
CASTELLON/CASTELLO	59	10	11	20	6	1		7	3	1
VALENCIA	110	6	25	50	6	5		7	6	3
COM. VALENCIANA	230	20	50	96	14	8		18	16	5
BADAJOS	8		4	1	1			1	1	
CACERES	2								2	
EXTREMADURA	10		4	1	1			1	3	
A CORUÑA	74	5	18	16	3	5	1	15	11	
LUGO	18		6	8	1			1	2	
OURENSE	11	2	3	5		1				
PONTEVEDRA	319	32	130	62	2	6	8	55	20	1
GALICIA	422	39	157	91	6	12	9	71	33	1
MADRID (COM. DE)	421	32	86	121	16	26	19	46	62	9
MURCIA (REGION DE)	29	1	4	6	3		1	6	7	1
NAVARRA (COM. FORAL DE	186	14	40	54	20	14	2	18	18	4
ALAVA	279	51	100	77	11	11	2	11	12	3
GUIPUZCOA	480	46	101	149	39	22	20	40	45	12
VIZCAYA	410	32	107	149	15	20	5	26	44	5
PAIS VASCO	1.169	129	308	375	65	53	27	77	101	20
RIOJA (LA)	16	1	2	7	1	2		1	1	1
CEUTA										
MELILLA	1	1								
EXTRANJERO										
TOTAL	4.186	422	1.073	1.265	213	207	99	386	405	62

36.9A CONTRATOS DE FORMACIÓN CONVERTIDOS EN INDEFINIDOS SEGÚN SEXO Y EDAD POR COMUNIDADES AUTÓNOMAS Y PROVINCIAS. AÑO

SEPTIEMBRE 2006

	TOTAL	HOMBRES					MUJERES				
		< 25	25 - 29	30 - 39	40 - 44	>= 45	< 25	25 - 29	30 - 39	40 - 44	>= 45
ALMERIA	116	73		2		40	1				
CADIZ	136	73	1			1	58		2	1	
CORDOBA	147	96				2	48		1		
GRANADA	139	79	6			1	50		2	1	
HUELVA	28	22					6				
JAEN	97	53	1				42		1		
MALAGA	224	117	2			1	98	6			
SEVILLA	196	124					68	2	2		
ANDALUCIA	1.083	637	10	2		5	410	9	8	2	
HUESCA	32	24					8				
TERUEL	27	17				1	9				
ZARAGOZA	55	41		1			13				
ARAGON	114	82		1		1	30				
ASTURIAS (PRINCIPADO D	145	68	1	2	1	1	65	2	3	1	
BALEARS (ILLES)	104	67					36			1	
LAS PALMAS	38	28					10				
STA. C. TENERIFE	18	9			1		8				
CANARIAS	56	37			1		18				
CANTABRIA	92	61	4	1			25	1			
ALBACETE	106	80		1			24		1		
CIUDAD REAL	117	77					38		1		
CUENCA	57	42	1		1	1	11	1			
GUADALAJARA	13	9					4				
TOLEDO	144	112		2	1		27		1	1	
CASTILLA-LA MANCHA	437	320	1	3	2	1	104	2	3	1	
AVILA	13	8					5				
BURGOS	21	16		2			3				
LEON	61	40		1			18		1	1	
PALENCIA	16	11			1		4				
SALAMANCA	83	57		2			22		1	1	
SEGOVIA	19	16	1				2				
SORIA	7	5					1		1		
VALLADOLID	39	21					18				
ZAMORA	28	17					10			1	
CASTILLA Y LEON	287	191	1	5	1		83		3	1	
BARCELONA	602	397	10	11	2	6	166	3	6	1	
GIRONA	130	97	3	5		1	22		2		
LLEIDA	36	28	1	2			3	2			
TARRAGONA	80	44	4	2	2	2	18	2	1	2	
CATALUÑA	848	566	18	20	4	9	209	7	9	3	
ALICANTE/ALACANT	415	276	7	4	1	2	122	1	1	1	
CASTELLON/CASTELLO	51	36		1			13	1			
VALENCIA	320	200	3	1	1		110	3	1	1	
COM. VALENCIANA	786	512	10	6	2	2	245	5	2	2	
BADAJOS	121	88					33				
CACERES	98	74					24				
EXTREMADURA	219	162					57				
A CORUÑA	221	135	5	1	3		70	3	3	1	
LUGO	110	70		1			36	1	2		
OURENSE	71	43					27	1			
PONTEVEDRA	173	109	2	2	1		55	1	1	2	
GALICIA	575	357	7	4	4		188	6	6	2	
MADRID (COM. DE)	681	403	6	5	1	2	252	6	2	3	
MURCIA (REGION DE)	221	153	4	2			61	1			
NAVARRA (COM. FORAL DE	57	36	1	1	1		16	1	1		
ALAVA	15	8		1			6				
GUIPUZCOA	35	23	1				10		1		
VIZCAYA	51	25		1		1	23		1		
PAIS VASCO	101	56	1	2		1	39		2		
RIOJA (LA)	5	2					2	1			
CEUTA	1						1				
MELILLA	4	4									
EXTRANJERO	3	3									
TOTAL	5.819	3.717	64	54	17	22	1.841	41	39	14	

36.10A OTROS CONTRATOS CONVERTIDOS EN INDEFINIDOS SEGÚN SEXO Y EDAD POR COMUNIDADES AUTÓNOMAS Y PROVINCIAS. AÑO

SEPTIEMBRE 2006

	TOTAL	HOMBRES					MUJERES				
		< 25	25 - 29	30 - 39	40 - 44	>= 45	< 25	25 - 29	30 - 39	40 - 44	>= 45
ALMERIA	1					1					
CADIZ	9				3	4	1	1			
CORDOBA	3				2					1	
GRANADA	9				5	1	1			1	
HUELVA	4		1		2					1	
JAEN	5	1			1	1		1		1	
MALAGA	9		2		4	1			1	1	
SEVILLA	19	2	4	3	1	3	1		4	1	
ANDALUCIA	59	3	7	20	4	9	3	2	5	6	
HUESCA	4				1				1	2	
TERUEL	1			1							
ZARAGOZA	11		1	4		1		1	2	1	1
ARAGON	16		1	5	1	1		1	3	3	1
ASTURIAS (PRINCIPADO D	7			1	1	3			1	1	
BALEARS (ILLES)	24	1	1	4	3	2		4	4	1	4
LAS PALMAS	21			4	1			1	13		2
STA. C. TENERIFE	1								1		
CANARIAS	22			4	1			1	14		2
CANTABRIA	3	1	1	1							
ALBACETE	3			2					1		
CIUDAD REAL											
CUENCA	1							1			
GUADALAJARA	1							1			
TOLEDO	2		1						1		
CASTILLA-LA MANCHA	7		1	2				2	2		
AVILA											
BURGOS	1						1				
LEON											
PALENCIA											
SALAMANCA	3	1							1		1
SEGOVIA	1								1		
SORIA											
VALLADOLID	2		1			1					
ZAMORA	1										1
CASTILLA Y LEON	8	1	1			1	1		2	2	
BARCELONA	80	3	14	15	4	2	5	4	22	1	10
GIRONA	5				1	2				1	1
LLEIDA	2			1					1		
TARRAGONA	3		1						2		
CATALUÑA	90	3	15	16	5	4	5	4	25	2	11
ALICANTE/ALACANT	8			2			1	3	1		1
CASTELLON/CASTELLO	3		1						2		
VALENCIA	34	2	5	4	2	6	1	4	2	2	6
COM. VALENCIANA	45	2	6	6	2	6	2	7	5	2	7
BADAJOS	2		1				1				
CACERES	7	1	2	1		1	1		1		
EXTREMADURA	9	1	3	1		1	2		1		
A CORUÑA	10	3	2	4			1				
LUGO	2								1		1
OURENSE											
PONTEVEDRA	3				1	1			1		
GALICIA	15	3	2	4	1	1	1		2		1
MADRID (COM. DE)	25	2	4	4	1	10		1	1		2
MURCIA (REGION DE)	11			1	1			2	4		3
NAVARRA (COM. FORAL DE	6	1			2	1			2		
ALAVA	1					1					
GUIPUZCOA	6	1			1	1	2		1		
VIZCAYA	5			2	1			1	1		
PAIS VASCO	12	1		2	2	2	2	1	2		
RIOJA (LA)	1								1		
CEUTA											
MELILLA											
EXTRANJERO											
TOTAL	360	19	42	71	24	41	16	25	74	15	33

37.1A ADSCRIPCIONES TEMPORALES EN COLABORACIÓN SOCIAL SEGÚN SEXO Y EDAD POR COMUNIDADES AUTÓNOMAS Y PROVINCIAS. AÑO

SEPTIEMBRE 2006

	TOTAL	HOMBRES					MUJERES				
		< 25	25 - 29	30 - 39	40 - 44	>= 45	< 25	25 - 29	30 - 39	40 - 44	>= 45
ALMERIA	508	10	13	24	33	134	14	58	103	41	78
CADIZ	36			3		22			2	4	5
CORDOBA	51	1	1	16	6	10	3	4	4	1	5
GRANADA	576	4	13	40	23	173	7	36	100	58	122
HUELVA	60	2	2	17	8	12	1	5	2	1	10
JAEN	169	1	10	17	16	86		7	12	2	18
MALAGA	15					5			3	2	5
SEVILLA	2					1					1
ANDALUCIA	1.417	18	39	117	86	443	25	110	226	109	244
HUESCA	2								1	1	
TERUEL											
ZARAGOZA	4		1					1	1		1
ARAGON	6		1					1	2	1	1
ASTURIAS (PRINCIPADO D	172	1	1	5	6	84		2	10	11	52
BALEARS (ILLES)	15			3			1		9	1	1
LAS PALMAS	197	5	2	14	8	73		15	43	13	24
STA. C. TENERIFE	136	1	2	18	9	19	2	11	44	10	20
CANARIAS	333	6	4	32	17	92	2	26	87	23	44
CANTABRIA	45			3		39		1	1		1
ALBACETE	4					1		1	2		
CIUDAD REAL											
CUENCA	11					9			1		1
GUADALAJARA											
TOLEDO	1		1								
CASTILLA-LA MANCHA	16		1			10		1	3		1
AVILA											
BURGOS											
LEON	31	2	2	6	3	16			1		1
PALENCIA											
SALAMANCA	4					4					
SEGOVIA											
SORIA											
VALLADOLID	5					5					
ZAMORA											
CASTILLA Y LEON	40	2	2	6	3	25			1		1
BARCELONA	12			1	3	4			2		2
GIRONA											
LLEIDA											
TARRAGONA	4					1		1	1		1
CATALUÑA	16			1	3	5		1	3		3
ALICANTE/ALACANT	78	2	3	9	5	21	2	7	12	3	14
CASTELLON/CASTELLO											
VALENCIA											
COM. VALENCIANA	78	2	3	9	5	21	2	7	12	3	14
BADAJOS	115	5	4	18	7	23	2	16	20	8	12
CACERES	1					1					
EXTREMADURA	116	5	4	18	7	24	2	16	20	8	12
A CORUÑA											
LUGO											
OURENSE											
PONTEVEDRA	307	1	12	14	18	164	5	8	26	7	52
GALICIA	307	1	12	14	18	164	5	8	26	7	52
MADRID (COM. DE)	44			8	2	3		4	11	1	15
MURCIA (REGION DE)	1.289	4	15	56	29	851	1	17	111	47	158
NAVARRA (COM. FORAL DE											
ALAVA											
GUIPUZCOA											
VIZCAYA	29	1	3	4	4	13			2		2
PAIS VASCO	29	1	3	4	4	13			2		2
RIOJA (LA)											
CEUTA	80	2	4	19	8	29		2	7	4	5
MELILLA											
EXTRANJERO	1					1					
TOTAL	4.004	42	89	295	188	1.804	38	196	531	215	606

37.2A ADSCRIPCIONES TEMPORALES EN COLABORACIÓN SOCIAL SEGÚN SEXO Y SECTOR DE ACTIVIDAD ECONÓMICA POR COMUNIDADES AUTÓNOMAS Y PROVINCIAS. AÑO

SEPTIEMBRE 2006

	TOTAL	HOMBRES				MUJERES			
		AGRICUL- TURA	INDUS- TRIA	CONSTRU- CCIÓN	SERVI- CIOS	AGRICUL- TURA	INDUS- TRIA	CONSTRU- CCIÓN	SERVI- CIOS
ALMERIA	508				214				294
CADIZ	36				25				11
CÓRDOBA	51				34				17
GRANADA	576				253	1			322
HUELVA	60				41				19
JAEN	169				130				39
MALAGA	15				5				10
SEVILLA	2				1				1
ANDALUCIA	1.417				703	1			713
HUESCA	2								2
TERUEL									
ZARAGOZA	4				1		3		
ARAGON	6				1		3		2
ASTURIAS (PRINCIPADO DE)	172				97				75
BALEARS (ILLES)	15				3				12
LAS PALMAS	197		1		101				95
STA. C. TENERIFE	136				49				87
CANARIAS	333		1		150				182
CANTABRIA	45				42				3
ALBACETE	4			1			3		
CIUDAD REAL									
CUENCA	11				9				2
GUADALAJARA									
TOLEDO	1			1					
CASTILLA-LA MANCHA	16			2	9		3		2
AVILA									
BURGOS									
LEON	31				29				2
PALENCIA									
SALAMANCA	4				4				
SEGOVIA									
SORIA									
VALLADOLID	5				5				
ZAMORA									
CASTILLA Y LEON	40				38				2
BARCELONA	12				8				4
GIRONA									
LLEIDA									
TARRAGONA	4				1				3
CATALUÑA	16				9				7
ALICANTE/ALACANT	78				40				38
CASTELLON/CASTELLO									
VALENCIA									
COM. VALENCIANA	78				40				38
BADAJOS	115			8	49		21		37
CACERES	1				1				
EXTREMADURA	116			8	50		21		37
A CORUÑA									
LUGO									
OURENSE									
PONTEVEDRA	307				209				98
GALICIA	307				209				98
MADRID (COM. DE)	44		1		12				31
MURCIA (REGION DE)	1.289			16	939		1		333
NAVARRA (COM. FORAL DE)									
ALAVA									
GUIPUZCOA									
VIZCAYA	29				25				4
PAIS VASCO	29				25				4
RIOJA (LA)									
CEUTA	80				62				18
MELILLA									
EXTRANJERO	1				1				
TOTAL	4.004		2	26	2.390	1	4	24	1.557

38.1A CONTRATOS INDEFINIDOS ACOGIDOS A MEDIDAS DE FOMENTO DE LA CONTRATACIÓN SEGÚN SEXO Y EDAD POR COMUNIDADES AUTÓNOMAS Y PROVINCIAS. AÑO

SEPTIEMBRE 2006

	TOTAL	HOMBRES					MUJERES				
		< 25	25 - 29	30 - 39	40 - 44	>= 45	< 25	25 - 29	30 - 39	40 - 44	>= 45
ALMERIA	9.234	1.047	1.259	1.485	436	935	984	1.132	1.136	318	502
CADIZ	12.455	1.247	1.620	2.062	564	1.267	1.374	1.673	1.631	417	600
CORDOBA	7.882	893	1.058	1.312	414	912	821	915	897	246	414
GRANADA	9.824	1.076	1.292	1.620	406	924	954	1.335	1.322	376	519
HUELVA	4.110	364	563	627	148	344	469	593	612	175	215
JAEN	5.328	731	788	897	274	474	596	570	579	193	226
MALAGA	26.878	2.695	3.248	4.087	1.147	2.433	3.221	3.521	3.879	990	1.657
SEVILLA	24.757	2.540	3.574	4.453	1.039	2.160	2.653	3.563	3.133	714	928
ANDALUCIA	100.468	10.593	13.402	16.543	4.428	9.449	11.072	13.302	13.189	3.429	5.061
HUESCA	4.612	538	522	791	246	499	428	496	564	197	331
TERUEL	2.489	379	306	397	88	249	272	274	278	98	148
ZARAGOZA	20.966	2.201	2.584	3.133	884	2.030	2.324	2.641	2.791	889	1.489
ARAGON	28.067	3.118	3.412	4.321	1.218	2.778	3.024	3.411	3.633	1.184	1.968
ASTURIAS (PRINCIPADO D	14.856	1.270	1.791	2.019	530	1.558	1.436	2.124	2.193	612	1.323
BALEARS (ILLES)	23.200	2.397	2.458	3.047	872	2.394	2.853	2.764	3.455	972	1.988
LAS PALMAS	19.984	1.969	2.100	3.349	989	1.951	2.182	2.465	3.123	787	1.069
STA. C. TENERIFE	15.702	1.486	1.760	2.506	724	1.294	1.697	2.097	2.506	668	964
CANARIAS	35.686	3.455	3.860	5.855	1.713	3.245	3.879	4.562	5.629	1.455	2.033
CANTABRIA	10.264	1.044	1.248	1.432	401	1.069	1.141	1.384	1.446	406	693
ALBACETE	5.830	843	760	879	271	638	683	645	626	219	266
CIUDAD REAL	6.103	843	846	870	317	694	729	687	660	195	262
CUENCA	2.907	449	348	410	115	320	362	307	325	111	160
GUADALAJARA	4.157	488	549	692	169	395	441	508	516	161	238
TOLEDO	11.379	1.731	1.397	1.834	531	1.269	1.421	1.111	1.126	353	606
CASTILLA-LA MANCHA	30.376	4.354	3.900	4.685	1.403	3.316	3.636	3.258	3.253	1.039	1.532
AVILA	1.973	245	195	211	68	229	259	254	278	89	145
BURGOS	6.808	723	826	993	272	634	773	860	917	309	501
LEON	7.527	769	832	989	304	763	793	1.017	1.112	352	596
PALENCIA	2.222	265	264	283	101	262	212	271	286	100	178
SALAMANCA	4.985	597	551	630	190	509	599	678	741	208	282
SEGOVIA	2.752	355	299	392	131	300	284	300	332	143	216
SORIA	1.556	185	194	233	64	157	178	162	184	60	139
VALLADOLID	8.472	896	1.169	1.311	342	755	890	1.070	1.209	307	523
ZAMORA	2.270	255	212	265	95	295	271	267	288	97	225
CASTILLA Y LEON	38.565	4.290	4.542	5.307	1.567	3.904	4.259	4.879	5.347	1.665	2.805
BARCELONA	137.276	14.499	15.497	18.640	5.078	13.392	17.376	16.660	19.231	5.619	11.284
GIRONA	21.564	2.661	2.387	3.084	921	2.201	2.652	2.203	2.735	949	1.771
LLEIDA	9.968	1.212	1.110	1.560	489	1.154	988	1.005	1.233	453	764
TARRAGONA	17.620	1.869	1.957	2.524	713	1.855	2.160	2.027	2.281	761	1.473
CATALUÑA	186.428	20.241	20.951	25.808	7.201	18.602	23.176	21.895	25.480	7.782	15.292
ALICANTE/ALACANT	35.419	3.763	4.033	5.272	1.557	4.234	3.766	4.140	4.598	1.384	2.672
CASTELLON/CASTELLO	15.600	1.981	2.109	2.613	677	1.434	1.647	1.810	1.928	542	859
VALENCIA	51.850	5.325	6.643	8.065	2.227	5.818	5.541	6.539	6.673	1.810	3.209
COM. VALENCIANA	102.869	11.069	12.785	15.950	4.461	11.486	10.954	12.489	13.199	3.736	6.740
BADAJOS	6.504	895	858	944	273	661	889	831	685	193	275
CACERES	4.050	511	441	525	187	481	498	479	513	177	238
EXTREMADURA	10.554	1.406	1.299	1.469	460	1.142	1.387	1.310	1.198	370	513
A CORUÑA	17.998	1.674	2.501	2.811	661	1.757	1.694	2.493	2.619	619	1.169
LUGO	5.111	589	607	665	213	574	487	680	749	201	346
OURENSE	4.242	428	469	569	170	481	456	553	623	182	311
PONTEVEDRA	15.763	1.535	2.003	2.336	622	1.684	1.542	2.255	2.222	580	984
GALICIA	43.114	4.226	5.580	6.381	1.666	4.496	4.179	5.981	6.213	1.582	2.810
MADRID (COM. DE)	166.039	17.118	21.042	21.777	5.528	13.570	21.305	23.659	24.406	6.733	10.901
MURCIA (REGION DE)	28.274	3.415	3.639	4.791	1.326	2.909	3.235	3.239	3.306	972	1.442
NAVARRA (COM. FORAL DE	12.083	1.177	1.570	1.692	507	1.200	1.267	1.608	1.712	526	824
ALAVA	5.955	606	858	904	258	539	574	795	818	209	394
GUIPUZCOA	11.501	1.055	1.532	1.845	462	1.154	969	1.559	1.616	485	824
VIZCAYA	18.913	1.476	2.501	2.922	737	1.986	1.749	2.753	2.810	693	1.286
PAIS VASCO	36.369	3.137	4.891	5.671	1.457	3.679	3.292	5.107	5.244	1.387	2.504
RIOJA (LA)	5.253	580	646	798	205	451	611	641	722	213	386
CEUTA	627	38	62	91	34	88	54	73	77	50	60
MELILLA	767	66	88	106	37	68	118	82	118	43	41
EXTRANJERO	88	10	16	15	1	9	9	8	16	1	3
TOTAL	873.947	93.004	107.182	127.758	35.015	85.413	100.887	111.776	119.836	34.157	58.919

38.2A CONTRATOS INDEFINIDOS ACOGIDOS A MEDIDAS DE FOMENTO DE LA CONTRATACIÓN SEGÚN COLECTIVO DE BONIFICACIÓN POR COMUNIDADES AUTÓNOMAS Y PROVINCIAS. AÑO (*)

SEPTIEMBRE 2006

TOTAL	MUJERES DEEMPL. 16/45 AÑOS	MUJERES SUBREPRESENTADAS	DESEMPLEADOS INSCRITOS 6 O MAS MESES	DESEMPLEADOS MAYORES 45/55 AÑOS	DESEMPLEADOS MAYORES 55/65 AÑOS	DESEMP. PERC. PREST. RESTA 1 AÑO O MAS	DESEMP. PERC. RENTA ACTIVA DE INSERCIÓN	
ALMERIA	9.234	608	1	28	293	152	5	1
CADIZ	12.455	806	6	82	509	200	18	3
CORDOBA	7.882	461	2	63	450	171	15	
GRANADA	9.824	863	3	63	497	167	6	1
HUELVA	4.110	462	1	23	134	64	7	
JAEN	5.328	375		34	186	51	9	1
MALAGA	26.878	1.891		112	1.045	387	20	5
SEVILLA	24.757	1.861	11	177	899	313	40	2
ANDALUCIA	100.468	7.327	24	582	4.013	1.505	120	13
HUESCA	4.612	243		8	263	82	3	
TERUEL	2.489	185	1	15	147	38	1	
ZARAGOZA	20.966	1.194	2	72	958	359	21	1
ARAGON	28.067	1.622	3	95	1.368	479	25	1
ASTURIAS (PRINCIPADO I	14.856	1.342	3	193	1.059	302	35	3
BALEARS (ILLES)	23.200	2.818	2	113	1.670	646	14	1
LAS PALMAS	19.984	1.429	2	165	747	277	22	1
STA. C. TENERIFE	15.702	957	3	130	452	158	14	2
CANARIAS	35.686	2.386	5	295	1.199	435	36	3
CANTABRIA	10.264	899	3	47	651	176	16	2
ALBACETE	5.830	343	4	28	291	114	11	
CIUDAD REAL	6.103	399		48	333	105	11	
CUENCA	2.907	205	1	24	126	40	3	
GUADALAJARA	4.157	222		20	164	49	6	1
TOLEDO	11.379	610	4	85	504	210	14	1
CASTILLA-LA MANCHA	30.376	1.779	9	205	1.418	518	45	2
AVILA	1.973	324	2	28	127	48	8	
BURGOS	6.808	523	4	24	412	117	19	
LEON	7.527	590		44	407	123	16	
PALENCIA	2.222	175	1	12	150	42	2	
SALAMANCA	4.985	507		55	257	93	8	3
SEGOVIA	2.752	220	1	9	136	42	4	
SORIA	1.556	111		16	83	31	3	
VALLADOLID	8.472	654	7	44	325	114	16	
ZAMORA	2.270	244	1	6	162	51	5	
CASTILLA Y LEON	38.565	3.348	16	238	2.059	661	81	3
BARCELONA	137.276	11.765	23	896	8.079	3.123	275	12
GIRONA	21.564	1.610	1	47	1.248	427	24	2
LLEIDA	9.968	540		17	656	214	16	1
TARRAGONA	17.620	1.790	3	62	1.199	398	22	2
CATALUÑA	186.428	15.705	27	1.022	11.182	4.162	337	17
ALICANTE/ALACANT	35.419	2.376	6	182	2.422	958	19	4
CASTELLON/CASTELLO	15.600	811	2	38	626	214	7	1
VALENCIA	51.850	3.421	8	254	2.834	1.139	81	12
COM. VALENCIANA	102.869	6.608	16	474	5.882	2.311	107	17
BADAJOS	6.504	702	2	177	306	99	22	2
CACERES	4.050	529		101	215	59	15	
EXTREMADURA	10.554	1.231	2	278	521	158	37	2
A CORUÑA	17.998	1.271	2	119	908	345	27	1
LUGO	5.111	358	2	36	333	97	14	
OURENSE	4.242	389		57	234	75	1	
PONTEVEDRA	15.763	1.379	1	104	927	378	20	1
GALICIA	43.114	3.397	5	316	2.402	895	62	2
MADRID (COM. DE)	166.039	16.269	100	1.711	6.790	2.546	326	14
MURCIA (REGION DE)	28.274	2.175	5	114	1.352	500	23	1
NAVARRA (COM. FORAL DE	12.083	836	1	33	778	217	10	1
ALAVA	5.955	404	1	29	334	115	9	
GUIPUZCOA	11.501	556	4	61	709	262	35	
VIZCAYA	18.913	1.542	6	183	1.316	423	39	
PAIS VASCO	36.369	2.502	11	273	2.359	800	83	
RIOJA (LA)	5.253	612		31	282	91	7	
CEUTA	627	55		4	34	9		
MELILLA	767	73	1	9	18	5	2	
EXTRANJERO	88	3			2			
TOTAL	873.947	70.987	233	6.033	45.039	16.416	1.366	82

(*) Ley 12/2001

38.2A CONTRATOS INDEFINIDOS ACOGIDOS A MEDIDAS DE FOMENTO DE LA CONTRATACIÓN SEGÚN COLECTIVO DE BONIFICACIÓN POR COMUNIDADES AUTÓNOMAS Y PROVINCIAS. AÑO (Continuación)

SEPTIEMBRE 2006

	MUJERES CONTRATADAS 24 MESES SIGUIENTES AL ALUMBRAMIENTO	DESEMP. PERC. SUBS.REASS	MINUSVÁLIDOS	TRABAJADORES EN RIESGO DE EXCLUSIÓN SOCIAL	OTROS COLECTIVOS	CONVERSIÓN A INDEFINIDO	NO BONIFICADOS
ALMERIA	21		145	4	448	6.906	622
CADIZ	37	2	308	9	620	8.963	892
CORDOBA	20	4	161	8	479	5.488	560
GRANADA	22	4	176	16	508	7.029	469
HUELVA	14	3	93	4	294	2.618	393
JAEN	8	2	163	7	300	3.801	391
MALAGA	45		407	9	1.358	19.582	2.017
SEVILLA	62	5	576	17	1.423	17.760	1.611
ANDALUCIA	229	20	2.029	74	5.430	72.147	6.955
HUESCA	16		72	3	287	3.459	176
TERUEL	11		36		214	1.675	166
ZARAGOZA	52		548	9	1.380	15.553	817
ARAGON	79		656	12	1.881	20.687	1.159
ASTURIAS (PRINCIPADO DE)	48		560	7	1.399	9.069	836
BALEARS (ILLES)	62		378	6	1.113	15.307	1.070
LAS PALMAS	49		304	114	1.393	14.413	1.068
STA. C. TENERIFE	34		171	41	978	11.995	767
CANARIAS	83		475	155	2.371	26.408	1.835
CANTABRIA	24		167	3	629	7.224	423
ALBACETE	4		130	3	296	4.286	320
CIUDAD REAL	8		106		387	4.409	297
CUENCA	5		76	1	256	2.048	122
GUADALAJARA	6		60	1	323	3.089	216
TOLEDO	25		204	1	685	8.450	586
CASTILLA-LA MANCHA	48		576	6	1.947	22.282	1.541
AVILA	1		42	4	146	1.060	183
BURGOS	37		79	1	535	4.747	310
LEON	12		196	3	550	5.215	371
PALENCIA	2		42	1	169	1.472	154
SALAMANCA	10		71	5	398	3.251	327
SEGOVIA	2		43		173	2.026	96
SORIA	7		21		136	1.054	94
VALLADOLID	15		123	2	591	6.139	442
ZAMORA	7		27	1	239	1.376	151
CASTILLA Y LEON	93		644	17	2.937	26.340	2.128
BARCELONA	317		1.824	176	10.815	93.544	6.427
GIRONA	33		246	4	1.574	14.868	1.480
LLEIDA	16		142	3	755	7.281	327
TARRAGONA	34		225	13	957	11.949	966
CATALUÑA	400		2.437	196	14.101	127.642	9.200
ALICANTE/ALACANT	85		373	67	2.131	25.168	1.628
CASTELLON/CASTELLO	36		178		720	12.253	714
VALENCIA	146		980	21	3.107	37.303	2.544
COM. VALENCIANA	267		1.531	88	5.958	74.724	4.886
BADAJOS	18	6	159	4	601	4.022	384
CACERES	7	3	98		376	2.456	191
EXTREMADURA	25	9	257	4	977	6.478	575
A CORUÑA	39		375	2	1.212	12.791	906
LUGO	8		73	4	467	3.500	219
OURENSE	14		100	2	388	2.804	178
PONTEVEDRA	61		269	6	1.152	10.662	803
GALICIA	122		817	14	3.219	29.757	2.106
MADRID (COM. DE)	474	1	1.897	74	16.413	111.363	8.061
MURCIA (REGION DE)	55	1	696	10	1.375	20.774	1.193
NAVARRA (COM. FORAL DE)	27	1	147	6	826	8.746	454
ALAVA	10		78	1	323	4.346	305
GUIPUZCOA	30		162	68	633	8.647	334
VIZCAYA	35		381	12	1.285	12.940	751
PAIS VASCO	75		621	81	2.241	25.933	1.390
RIOJA (LA)	9		111	6	338	3.480	286
CEUTA	1		19		39	435	31
MELILLA			35	1	44	525	54
EXTRANJERO	1				2	70	10
TOTAL	2.122	32	14.053	760	63.240	609.391	44.193

38.3A CONTRATOS INDEFINIDOS ACOGIDOS A MEDIDAS DE FOMENTO DE LA CONTRATACIÓN SEGÚN COLECTIVO DE CONTRATACIÓN POR COMUNIDADES AUTÓNOMAS Y PROVINCIAS. AÑO (*)

SEPTIEMBRE 2006									
	TOTAL	MAYORES DE 45 AÑOS	MINUSVÁLIDOS	JÓVENES 16-30 AÑOS	MUJERES DEEMP. OCUPAC. <INDICE EMPLEO	DEEMP. INSCRITOS 6 O MAS MESES	CONVERSIONES A INDEFINIDOS	NO ACOGIDOS A D.A.P.	
ALMERIA	9.234	542	67	798	46	56	2.144	5.581	
CADIZ	12.455	833	146	1.026	49	122	3.219	7.060	
CORDOBA	7.882	748	109	705	29	78	2.206	4.007	
GRANADA	9.824	794	96	852	34	80	2.125	5.843	
HUELVA	4.110	240	90	507	33	47	1.062	2.131	
JAEN	5.328	326	70	502	24	45	1.231	3.130	
MALAGA	26.878	1.855	253	2.490	127	192	7.108	14.853	
SEVILLA	24.757	1.467	272	2.735	124	225	5.689	14.245	
ANDALUCIA	100.468	6.805	1.103	9.615	466	845	24.784	56.850	
HUESCA	4.612	415	35	312	8	19	1.149	2.674	
TERUEL	2.489	210	16	331	29	14	482	1.407	
ZARAGOZA	20.966	1.566	204	1.574	67	111	4.560	12.884	
ARAGON	28.067	2.191	255	2.217	104	144	6.191	16.965	
ASTURIAS (PRINCIPADO DE)	14.856	1.682	370	1.860	98	223	3.229	7.394	
BALEARS (ILLES)	23.200	2.488	243	2.281	87	124	4.054	13.923	
LAS PALMAS	19.984	1.301	161	1.653	110	180	4.694	11.885	
STA. C. TENERIFE	15.702	814	99	1.070	65	134	3.733	9.787	
CANARIAS	35.686	2.115	260	2.723	175	314	8.427	21.672	
CANTABRIA	10.264	916	95	958	42	67	1.986	6.200	
ALBACETE	5.830	496	88	485	11	44	1.173	3.533	
CIUDAD REAL	6.103	532	77	537	47	85	1.476	3.349	
CUENCA	2.907	193	60	277	26	32	545	1.774	
GUADALAJARA	4.157	259	33	326	27	27	860	2.625	
TOLEDO	11.379	877	149	897	50	99	2.391	6.916	
CASTILLA-LA MANCHA	30.376	2.357	407	2.522	161	287	6.445	18.197	
AVILA	1.973	209	14	366	19	44	273	1.048	
BURGOS	6.808	609	58	734	32	36	1.491	3.848	
LEON	7.527	624	120	770	10	57	1.648	4.298	
PALENCIA	2.222	217	28	280	3	16	509	1.169	
SALAMANCA	4.985	434	48	715	15	64	1.236	2.473	
SEGOVIA	2.752	192	19	253	7	14	546	1.721	
SORTIA	1.556	143	12	187	1	18	385	810	
VALLADOLID	8.472	531	87	877	38	60	2.197	4.682	
ZAMORA	2.270	255	15	316	11	32	555	1.086	
CASTILLA Y LEON	38.565	3.214	401	4.498	136	341	8.840	21.135	
BARCELONA	137.276	13.232	1.086	15.028	631	1.114	24.283	81.902	
GIRONA	21.564	1.959	152	2.333	128	57	4.698	12.237	
LLEIDA	9.968	977	74	656	39	24	2.069	6.129	
TARRAGONA	17.620	1.866	116	1.843	59	57	3.433	10.246	
CATALUÑA	186.428	18.034	1.428	19.860	857	1.252	34.483	110.514	
ALICANTE/ALACANT	35.419	3.932	246	2.752	126	232	7.715	20.416	
CASTELLON/CASTELLO	15.600	1.014	113	1.009	86	61	3.405	9.912	
VALENCIA	51.850	4.800	561	4.242	288	382	11.267	30.310	
COM. VALENCIANA	102.869	9.746	920	8.003	500	675	22.387	60.638	
BADAJOZ	6.504	507	97	980	24	182	1.137	3.577	
CACERES	4.050	350	62	510	17	91	755	2.265	
EXTREMADURA	10.554	857	159	1.490	41	273	1.892	5.842	
A CORUÑA	17.998	1.587	249	1.633	58	163	5.137	9.171	
LUGO	5.111	543	46	543	20	45	1.304	2.610	
OURENSE	4.242	409	80	483	3	68	1.001	2.198	
PONTEVEDRA	15.763	1.608	202	1.748	55	192	3.391	8.567	
GALICIA	43.114	4.147	577	4.407	136	468	10.833	22.546	
MADRID (COM. DE)	166.039	10.858	931	20.506	1.277	1.600	29.648	101.219	
MURCIA (REGION DE)	28.274	2.110	463	2.376	135	159	5.536	17.495	
NAVARRA (COM. FORAL DE)	12.083	1.153	81	903	45	51	2.552	7.298	
ALAVA	5.955	520	44	480	16	44	1.369	3.482	
GUIPUZCOA	11.501	1.092	82	665	39	73	2.475	7.075	
VIZCAYA	18.913	1.973	138	1.803	67	215	4.533	10.184	
PAIS VASCO	36.369	3.585	264	2.948	122	332	8.377	20.741	
RIOJA (LA)	5.253	409	55	622	26	32	1.040	3.069	
CEUTA	627	40	3	33	11	4	123	413	
MELILLA	767	25	19	80		12	225	406	
EXTRANJERO	88	3		7			27	51	
TOTAL	873.947	72.735	8.034	87.909	4.419	7.203	181.079	512.568	

(*) Ley 12/2001 Disposición Adicional Primera

39.1A CONTRATACIONES A MINUSVÁLIDOS SEGÚN TIPO DE CONTRATOS POR COMUNIDADES AUTÓNOMAS Y PROVINCIAS. AÑO

SEPTIEMBRE 2006

	TOTAL	INDEFINIDO FOMENTO EMPLEO	MINUSVÁLIDOS	OBRA O SERVICIO	EVENTUAL CIRCUNSTANCIAS PRODUCCIÓN	INTERINIDAD
ALMERIA	703	23	71	113	143	178
CADIZ	1.045	71	139	172	180	164
CORDOBA	488	36	90	89	78	43
GRANADA	552	14	102	36	30	54
HUELVA	417	52	57	53	106	59
JAEN	494	37	67	125	46	47
MALAGA	1.225	69	236	166	117	111
SEVILLA	1.661	204	172	481	134	106
ANDALUCIA	6.585	506	934	1.235	834	762
HUESCA	179	22	35	15	17	24
TERUEL	56	6	22	1	4	1
ZARAGOZA	1.181	103	204	41	73	74
ARAGON	1.416	131	261	57	94	99
ASTURIAS (PRINCIPADO DE)	2.331	71	381	302	624	441
BALEARS (ILLES)	821	59	243	50	59	32
LAS PALMAS	881	8	227	106	80	62
STA. C. TENERIFE	460	4	126	24	35	8
CANARIAS	1.341	12	353	130	115	70
CANTABRIA	650	5	117	38	190	103
ALBACETE	373	13	94	56	75	14
CIUDAD REAL	367	12	78	107	13	42
CUENCA	113	39	33			1
GUADALAJARA	168	18	31	21	1	6
TOLEDO	424	67	124	66	28	28
CASTILLA-LA MANCHA	1.445	149	360	250	117	91
AVILA	105	7	21	30	9	8
BURGOS	328	7	62	107	49	12
LEON	542	62	83	86	75	24
PALENCIA	438	15	21	337	5	14
SALAMANCA	202	16	54	41	5	18
SEGOVIA	70	6	27		4	
SORIA	34		16	1	1	2
VALLADOLID	574	16	79	61	131	45
ZAMORA	91		17	8	13	11
CASTILLA Y LEON	2.384	129	380	671	292	134
BARCELONA	4.827	241	1.159	684	249	166
GIRONA	608	29	149	71	21	13
LLEIDA	339	10	108	17	23	7
TARRAGONA	704	23	118	111	86	12
CATALUÑA	6.478	303	1.534	883	379	198
ALICANTE/ALACANT	957	14	269	52	107	92
CASTELLON/CASTELLO	328	7	131	5	19	11
VALENCIA	2.701	84	629	380	507	150
COM. VALENCIANA	3.986	105	1.029	437	633	253
BADAJOS	582	20	99	151	69	40
CACERES	510	24	58	97	54	176
EXTREMADURA	1.092	44	157	248	123	216
A CORUÑA	970	75	215	136	81	86
LUGO	189	1	61	10	9	7
OURENSE	197	35	53	23	2	5
PONTEVEDRA	637	21	227	23	20	27
GALICIA	1.993	132	556	192	112	125
MADRID (COM. DE)	4.635	229	1.263	470	407	231
MURCIA (REGION DE)	1.579	35	539	71	98	135
NAVARRA (COM. FORAL DE)	546		97	72	110	40
ALAVA	497	17	39	75	77	142
GUIPUZCOA	1.639	14	91	225	499	464
VIZCAYA	1.304	26	159	404	57	68
PAIS VASCO	3.440	57	289	704	633	674
RIOJA (LA)	345	17	60	61	65	31
CEUTA	47		6	15		
MELILLA	53	10	22			1
EXTRANJERO	6				1	3
TOTAL	41.173	1.994	8.581	5.886	4.886	3.639

39.1A CONTRATACIONES A MINUSVÁLIDOS SEGÚN TIPO DE CONTRATOS POR COMUNIDADES AUTÓNOMAS Y PROVINCIAS. AÑO (Continuación)

SEPTIEMBRE 2006

	TEMPORAL MINUSVÁLIDOS	PRÁCTICAS	FORMACIÓN	RESTO CONTRATOS	CONVERTIDOS EN INDEFINIDOS
ALMERIA	110	2	8		55
CADIZ	184		12	1	122
CORDOBA	97		10		45
GRANADA	225	1	21	1	68
HUELVA	70		5		15
JAEN	96		6		70
MALAGA	365	1	28	1	131
SEVILLA	316	2	10	3	233
ANDALUCIA	1.463	6	100	6	739
HUESCA	48		2		16
TERUEL	13		1		8
ZARAGOZA	415	1	6		264
ARAGON	476	1	9		288
ASTURIAS (PRINCIPADO DE)	370	1	19	2	120
BALEARS (ILLES)	280		16		82
LAS PALMAS	288		23	2	85
STA. C. TENERIFE	206		9		48
CANARIAS	494		32	2	133
CANTABRIA	129		11		57
ALBACETE	73		20		28
CIUDAD REAL	80		15		20
CUENCA	29		3		8
GUADALAJARA	61		3		27
TOLEDO	86		4		21
CASTILLA-LA MANCHA	329		45		104
AVILA	14		1		15
BURGOS	76		1		14
LEON	145		6	2	59
PALENCIA	36		4		6
SALAMANCA	53		11		4
SEGOVIA	22		1		10
SORIA	8		1		5
VALLADOLID	202		6	2	32
ZAMORA	27		5		10
CASTILLA Y LEON	583		36	4	155
BARCELONA	1.548	1	237	14	528
GIRONA	202		29		94
LLEIDA	107		41		26
TARRAGONA	204		48	3	99
CATALUÑA	2.061	1	355	17	747
ALICANTE/ALACANT	274		46		103
CASTELLON/CASTELLO	113		1		41
VALENCIA	609		33	9	300
COM. VALENCIANA	996		80	9	444
BADAJOS	127	1	23	1	51
CACERES	46		34		21
EXTREMADURA	173	1	57	1	72
A CORUÑA	242		42	2	91
LUGO	77		12		12
OURENSE	54		12	1	12
PONTEVEDRA	249	1	38		31
GALICIA	622	1	104	3	146
MADRID (COM. DE)	1.412	1	92	5	525
MURCIA (REGION DE)	540		19		142
NAVARRA (COM. FORAL DE)	142		6	4	75
ALAVA	103		1	6	37
GUIPUZCOA	227	1	7	9	102
VIZCAYA	311		35	1	243
PAIS VASCO	641	1	43	16	382
RIOJA (LA)	71		1		39
CEUTA	13				13
MELILLA	13				7
EXTRANJERO			2		
TOTAL	10.808	13	1.027	69	4.270

39.2A CONTRATACIONES A TRABAJADORES EN RIESGO DE EXCLUSIÓN SOCIAL SEGÚN TIPO DE CONTRATOS POR COMUNIDADES AUTÓNOMAS Y PROVINCIAS. AÑO

SEPTIEMBRE 2006

	TOTAL	INDEFINIDO FOMENTO EMPLEO	OBRA O SERVICIO	EVENTUAL CIRCUNSTANCIAS PRODUCCIÓN	INTERINIDAD	PRÁCTICAS	FORMACIÓN	RESTO CONTRATOS
ALMERIA	55	4	45	5				1
CADIZ	89	9	38	39				3
CORDOBA	51	8	16	14				13
GRANADA	54	16	15	19				4
HUELVA	17	4	7	4				2
JAEN	25	7	6	11				1
MALAGA	85	9	39	31	1			5
SEVILLA	57	17	12	24	1			3
ANDALUCIA	433	74	178	147	2			32
HUESCA	9	3	1	5				
TERUEL	6		4	2				
ZARAGOZA	44	9	22	12				1
ARAGON	59	12	27	19				1
ASTURIAS (PRINCIPADO DE)	46	7	12	23				4
BALEARS (ILLES)	19	6	5	8				
LAS PALMAS	167	114	48	4				1
STA. C. TENERIFE	67	41	20	6				
CANARIAS	234	155	68	10				1
CANTABRIA	60	3	32	25				
ALBACETE	14	3	5	6				
CIUDAD REAL	15		11	4				
CUENCA	4	1	1	2				
GUADALAJARA	7	1	4	2				
TOLEDO	20	1	17	2				
CASTILLA-LA MANCHA	60	6	38	16				
AVILA	4	4						
BURGOS	16	1	7	4				4
LEON	41	3	31	6				1
PALENCIA	7	1	4	1	1			
SALAMANCA	30	5	11	10				4
SEGOVIA	1							1
SORIA	1			1				
VALLADOLID	8	2	4	2				
ZAMORA	4	1	3					
CASTILLA Y LEON	112	17	60	24	1			10
BARCELONA	613	176	320	109	3			5
GIRONA	73	4	33	35				1
LLEIDA	30	3	14	9				4
TARRAGONA	23	13	5	4			1	
CATALUÑA	739	196	372	157	3		1	10
ALICANTE/ALACANT	104	67	18	18				1
CASTELLON/CASTELLO	12		5	7				
VALENCIA	79	21	23	30				5
COM. VALENCIANA	195	88	46	55				6
BADAJOS	15	4	4	5				2
CACERES	4		3	1				
EXTREMADURA	19	4	7	6				2
A CORUÑA	25	2	9	13				1
LUGO	13	4	3	6				
OURENSE	11	2	2	6				1
PONTEVEDRA	44	6	10	26				2
GALICIA	93	14	24	51				4
MADRID (COM. DE)	196	74	60	43	3	2	1	13
MURCIA (REGION DE)	33	10	12	11				
NAVARRA (COM. FORAL DE)	59	6	49	4				
ALAVA	13	1	6	6				
GUIPUZCOA	140	68	60	10				2
VIZCAYA	198	12	146	30	5			5
PAIS VASCO	351	81	212	46	5			7
RIOJA (LA)	12	6	2	4				
CEUTA	1		1					
MELILLA	16	1	8	7				
EXTRANJERO								
TOTAL	2.737	760	1.213	656	14	2	2	90

39.3A CONTRATACIONES A MINUSVÁLIDOS EN CEE SEGÚN TIPO DE CONTRATOS POR COMUNIDADES AUTÓNOMAS Y PROVINCIAS. AÑO

SEPTIEMBRE 2006

	TOTAL	INDEFINIDO FOMENTO EMPLEO	OBRA O SERVICIO	EVENTUAL CIRCUNSTANCIAS PRODUCCIÓN	INTERI-NIDAD	TEMPORAL MINUSVÁLIDOS	PRÁCTICAS	FORMACIÓN	RESTO CONTRATOS
ALMERIA	460	21	113	143	161	5			17
CADIZ	551	56	172	179	63	13			68
CORDOBA	238	28	89	78	30	4			9
GRANADA	153	12	36	30	27	34			14
HUELVA	214	21	53	105	16	11			8
JAEN	281	35	125	46	30	12			33
MALAGA	600	53	166	117	83	108			73
SEVILLA	1.046	183	480	134	73	49	1		126
ANDALUCIA	3.543	409	1.234	832	483	236	1		348
HUESCA	94	22	15	17	23	13			4
TERUEL	14	6		4	1	1			2
ZARAGOZA	681	102	41	73	69	187		4	205
ARAGON	789	130	56	94	93	201		4	211
ASTURIAS (PRINCIPADI	1.475	64	302	624	397	41			47
BALEARS (ILLES)	232	55	49	58	24	43			3
LAS PALMAS	365	6	106	79	51	93		1	29
STA. C. TENERIFE	91	3	24	35	7	12			10
CANARIAS	456	9	130	114	58	105		1	39
CANTABRIA	356	1	38	189	59	46			23
ALBACETE	164	10	56	75	5	2		3	13
CIUDAD REAL	157	9	107	13	25				3
CUENCA	38	35				3			
GUADALAJARA	54	12	21	1	3	6			11
TOLEDO	181	62	66	28	7	10			8
CASTILLA-LA MANCHA	594	128	250	117	40	21		3	35
AVILA	56	7	30	9	7				3
BURGOS	173	7	107	49	9	1			
LEON	315	60	86	75	20	47			27
PALENCIA	371	15	337	5	14				
SALAMANCA	69	13	41	5	4	6			
SEGOVIA	12	6		4					2
SORIA	1		1						
VALLADOLID	356	14	61	131	37	97			16
ZAMORA	44		8	13	5	11			7
CASTILLA Y LEON	1.397	122	671	291	96	162			55
BARCELONA	2.124	190	684	248	90	584	1	104	223
GIRONA	233	27	71	21		53		17	44
LLEIDA	130	9	16	22	6	39		31	7
TARRAGONA	401	16	111	86	10	82		38	58
CATALUÑA	2.888	242	882	377	106	758	1	190	332
ALICANTE/ALACANT	247	8	51	107	19	35			27
CASTELLON/CASTELLO	38	6	5	19	3	1			4
VALENCIA	1.244	68	380	507	74	72		8	135
COM. VALENCIANA	1.529	82	436	633	96	108		8	166
BADAJOS	329	18	151	69	21	31			39
CACERES	351	19	97	54	163	3			15
EXTREMADURA	680	37	248	123	184	34			54
A CORUÑA	428	71	136	80	72	9			60
LUGO	30	1	10	9	6			1	3
OURENSE	59	32	23	2		1			1
PONTEVEDRA	78	12	23	20	14			1	8
GALICIA	595	116	192	111	92	10		2	72
MADRID (COM. DE)	1.815	201	470	405	183	349		2	205
MURCIA (REGION DE)	331	28	68	96	36	60			43
NAVARRA (COM. FORAL	304		72	110	29	66			27
ALAVA	373	16	74	77	138	48			20
GUIPUZCOA	1.390	14	225	499	447	161			44
VIZCAYA	879	23	403	56	65	172			160
PAIS VASCO	2.642	53	702	632	650	381			224
RIOJA (LA)	215	17	61	65	25	22			25
CEUTA	18		15			1			2
MELILLA	12	9				3			
EXTRANJERO	4			1	3				
TOTAL	19.875	1.703	5.876	4.872	2.654	2.647	2	210	1.911

39.4A CONTRATACIONES EN PROYECTOS DE INVESTIGACIÓN SEGÚN TIPO DE CONTRATOS POR COMUNIDADES AUTÓNOMAS Y PROVINCIAS. AÑO

SEPTIEMBRE 2006

TOTAL	HOMBRES					MUJERES				
	< 25	25 - 29	30 - 39	40 - 44	>= 45	< 25	25 - 29	30 - 39	40 - 44	>= 45
ALMERIA	4		2	1					1	
CADIZ	14		4	3		1	5	1		
CORDOBA	21	2	1	7	2	1	1	3	3	1
GRANADA	68		14	10		1	14	23	5	1
HUELVA	1								1	
JAEN	2		1				1			
MALAGA	361	12	63	73	32	28	3	31	83	17
SEVILLA	639	31	97	147	22	19	20	115	142	29
ANDALUCIA	1.110	45	182	241	56	47	26	167	253	55
HUESCA	9		1	1		1	2	3		1
TERUEL	9		2	1				3	3	
ZARAGOZA	350	11	72	42	8	2	9	86	94	14
ARAGON	368	11	75	44	8	2	10	88	100	17
ASTURIAS (PRINCIPADO D	251	12	60	41	5	7	18	43	54	6
BALEARS (ILLES)	40	2	7	13			1	9	7	1
LAS PALMAS										
STA. C. TENERIFE	15		1	7				2	4	1
CANARIAS	15		1	7				2	4	1
CANTABRIA	15	1	2	5	1			3	3	
ALBACETE	119		3	22	15	26	1	5	28	7
CIUDAD REAL	106	22	18	15			14	17	13	5
CUENCA	9		3	1			1	2	2	
GUADALAJARA										
TOLEDO										
CASTILLA-LA MANCHA	234	22	24	38	15	26	16	24	43	12
AVILA										
BURGOS										
LEON	4		2	2						
PALENCIA	1	1								
SALAMANCA	50	1	18	6				23	2	
SEGOVIA	1									1
SORIA										
VALLADOLID	105	12	25	7	2	1	9	17	21	6
ZAMORA										5
CASTILLA Y LEON	161	14	45	15	2	1	9	40	23	7
BARCELONA	354	23	85	66	3	1	33	90	46	5
GIRONA	71	7	15	13	2	1	4	13	14	1
LLEIDA	36	5	8	4			2	15	2	
TARRAGONA	59	1	15	8	4	1	8	12	9	1
CATALUÑA	520	36	123	91	9	3	47	130	71	6
ALICANTE/ALACANT	93	3	7	13	2		3	30	26	4
CASTELLON/CASTELLO	4							2	2	
VALENCIA	128		22	21	2	3	6	38	31	4
COM. VALENCIANA	225	3	29	34	4	3	9	70	59	8
BADAJOS	42		16	8	1		4	5	8	
CACERES	88	24	26	9			9	5	11	1
EXTREMADURA	130	24	42	17	1		13	10	19	1
A CORUÑA	365	16	81	73	6	2	18	81	73	10
LUGO	122	6	34	27	3	4		21	26	1
OURENSE										
PONTEVEDRA	103	4	24	13		2	3	34	17	4
GALICIA	590	26	139	113	9	8	21	136	116	15
MADRID (COM. DE)	844	27	150	170	29	31	28	145	200	35
MURCIA (REGION DE)	32	1	4	5			3	8	11	
NAVARRA (COM. FORAL DE	20	3	2	1	2			6	4	2
ALAVA	1								1	
GUIPUZCOA	8	1	4				2			1
VIZCAYA	38	1	1	6				10	15	4
PAIS VASCO	47	2	5	6			2	10	16	4
RIOJA (LA)										
CEUTA										
MELILLA										
EXTRANJERO	2		1						1	
TOTAL	4.604	229	891	841	141	128	203	891	984	166

**39.5A CONTRATACIONES EN PRÁCTICAS PARA INVESTIGADORES SEGÚN TIPO DE CONTRATOS
POR COMUNIDADES AUTÓNOMAS Y PROVINCIAS. AÑO**

SEPTIEMBRE 2006

TOTAL	HOMBRES					MUJERES				
	< 25	25 - 29	30 - 39	40 - 44	>= 45	< 25	25 - 29	30 - 39	40 - 44	>= 45
ALMERIA										
CADIZ										
CORDOBA										
GRANADA										
HUELVA										
JAEN										
MALAGA										
SEVILLA	24		3	10	2		3	5		1
ANDALUCIA	24		3	10	2		3	5		1
HUESCA										
TERUEL	2		1				1			
ZARAGOZA	75		23	9		4	31	7		1
ARAGON	77		24	9		4	32	7		1
ASTURIAS (PRINCIPADO D										
BALEARS (ILLES)										
LAS PALMAS										
STA. C. TENERIFE	2			1					1	
CANARIAS	2			1					1	
CANTABRIA	12		1	3		2	4	2		
ALBACETE	1								1	
CIUDAD REAL	17	3	6				6	2		
CUENCA										
GUADALAJARA										
TOLEDO										
CASTILLA-LA MANCHA	18	3	6				6	3		
AVILA										
BURGOS										
LEON										
PALENCIA										
SALAMANCA										
SEGOVIA										
SORIA										
VALLADOLID	2			1					1	
ZAMORA										
CASTILLA Y LEON	2			1					1	
BARCELONA	29	1	3	8	3	1	1	5	6	1
GIRONA	1			1						
LLEIDA	1			1						
TARRAGONA	1		1							
CATALUÑA	32	1	4	10	3	1	1	5	6	1
ALICANTE/ALACANT	13		4	2			1	5	1	
CASTELLON/CASTELLO										
VALENCIA	6		1					5		
COM. VALENCIANA	19		5	2			1	10	1	
BADAJOS	1		1							
CACERES										
EXTREMADURA	1		1							
A CORUÑA	3			3						
LUGO	1		1							
OURENSE										
PONTEVEDRA	1				1					
GALICIA	5		1	3	1					
MADRID (COM. DE)	12		1	4		1			4	2
MURCIA (REGION DE)	2			1				1		
NAVARRA (COM. FORAL DE	23		4	1				13	5	
ALAVA										
GUIPUZCOA	2		1	1						
VIZCAYA	2		1					1		
PAIS VASCO	4		2	1				1		
RIOJA (LA)										
CEUTA										
MELILLA										
EXTRANJERO										
TOTAL	233	4	52	46	6	4	6	75	35	5