

# DEMANDANTES DE EMPLEO, PARO REGISTRADO, CONTRATOS Y PRESTACIONES

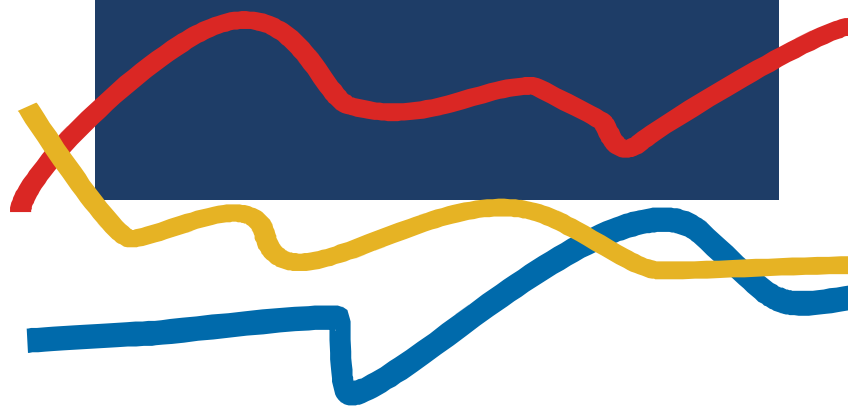

DICIEMBRE

2007



MINISTERIO  
DE TRABAJO  
Y ASUNTOS SOCIALES

**INEM**

INSTITUTO DE EMPLEO  
SERVICIO PÚBLICO  
DE EMPLEO ESTATAL

# DEMANDANTES DE EMPLEO, PARO REGISTRADO, CONTRATOS Y PRESTACIONES

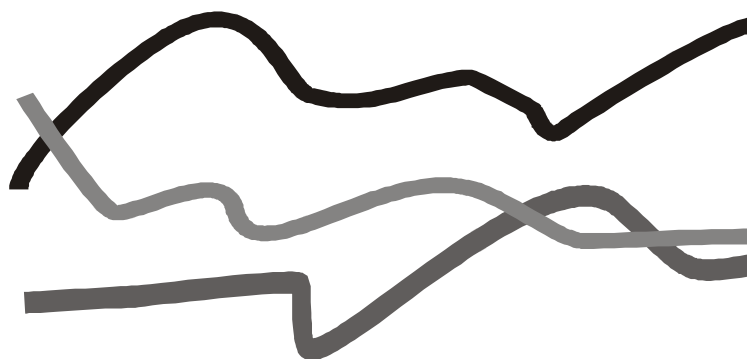

DICIEMBRE

2007



Diseño y maquetación:  
Subdirección General de Servicios Técnicos  
NIPO: 215-07-002-3  
Catálogo de Publicaciones Oficiales  
<http://www.publicaciones.administracion.es>



<http://www.inem.es>

**CONTENIDO**

	Pág.
PARO REGISTRADO	3
CONTRATOS	7
PRESTACIONES	10
ANEXO 1 Demandantes de Empleo y Paro Registrado	12
ANEXO 2 Contratos Registrados	34
ANEXO 3 Prestaciones	48

**PARO REGISTRADO**

El número de desempleados registrados en las Oficinas de los Servicios Públicos de Empleo, al finalizar el mes de diciembre, se ha incrementado en 35.074 personas en relación con el mes anterior. En valores relativos, el aumento del paro es de un 1,67%. De esta forma el paro registrado se ha situado en 2.129.547.

En diciembre de 2006 el desempleo bajó en 291 parados respecto al mes anterior. Por otra parte, en el conjunto del año 2007, recién finalizado, el paro se ha incrementado en 106.674 personas (5,27%).

En términos desestacionalizados, el desempleo se ha situado en 2.102.218, lo que supone 30.534 parados más que el valor desestacionalizado del paro registrado en noviembre de 2007. Para realizar la estimación se han utilizado los mismos coeficientes que en la publicación técnica "Síntesis de Indicadores Económicos" del Ministerio de Economía y Hacienda.

### EVOLUCIÓN DEL PARO REGISTRADO

2003 - 2007

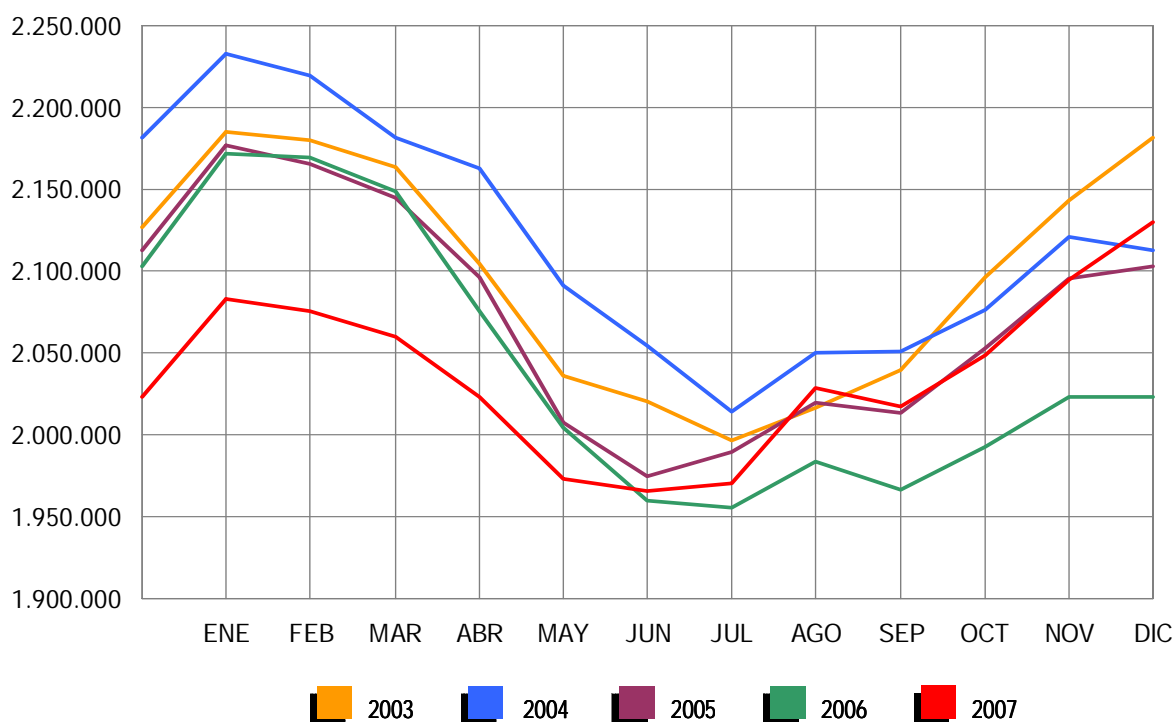

Por sectores económicos, el paro registrado presenta las siguientes variaciones respecto a noviembre: En Agricultura baja en 398 (-0,58%); en Industria sube en 8.443 (3,11%); en Construcción se incrementa en 32.302 (12,84%); en Servicios aumenta en 566 (0,04%). Por último, el colectivo Sin Empleo Anterior baja en 5.839 personas (-2,67%).

**PARO REGISTRADO POR SECTORES**

**COMPARACIÓN CON EL MES ANTERIOR**

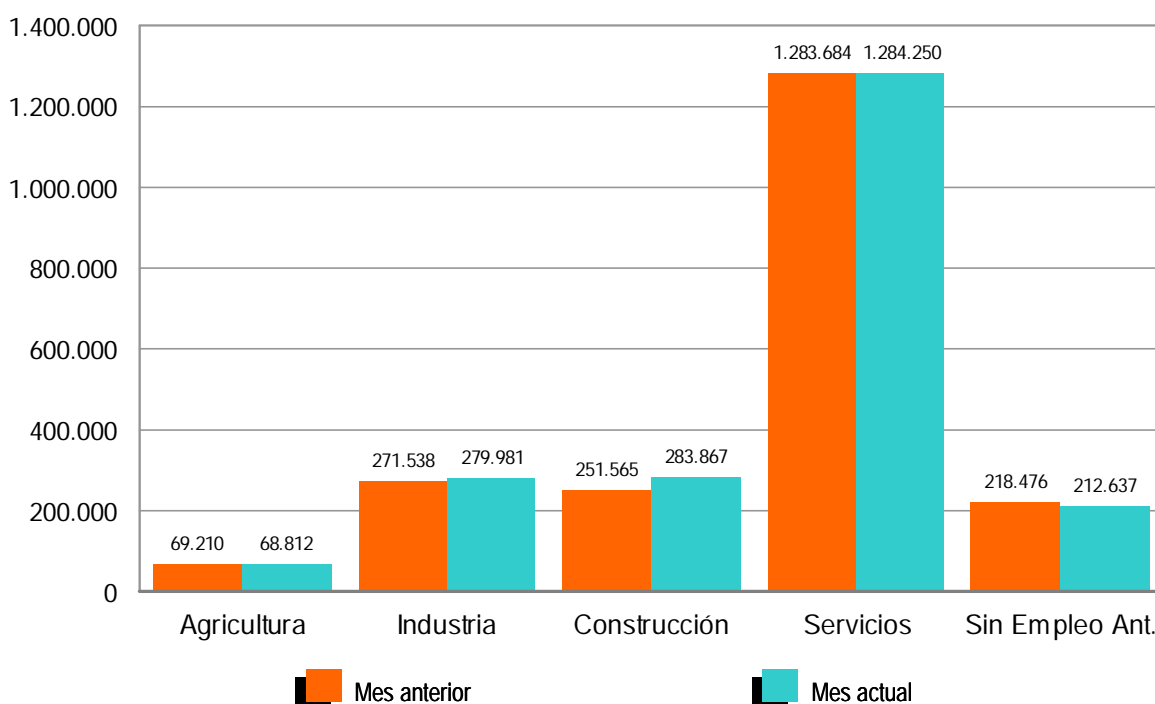

El desempleo masculino se sitúa en 885.139 al aumentar en 51.092 (6,13%) y el femenino en 1.244.408, al bajar en 16.018 (-1,27%) en relación al mes de noviembre. Si lo comparamos con diciembre de 2006, el paro masculino sube en 80.865 (10,05%) personas. Por su parte, el femenino se incrementa en 25.809 (2,12%).

En cuanto al desempleo de los jóvenes menores de 25 años, se reduce en diciembre en 3.311 personas (-1,36%) respecto al mes anterior y el paro de 25 y más años sube en 38.385 (2,07%).

El paro registrado se incrementa en las 17 Comunidades Autónomas, encabezadas por Cataluña (6.619) y la Comunidad Valenciana (6.594).

En cuanto a las provincias, el desempleo registrado desciende en 8 de ellas; en primer lugar Jaén (-3.390), Almería (-170) y Vizcaya (-149). Se mantiene en Córdoba. Por el contrario, sube en 43, encabezadas por Barcelona (4.393) y Alicante (3.048).

**PARO REGISTRADO POR SEXO Y EDAD**

DICIEMBRE 2007

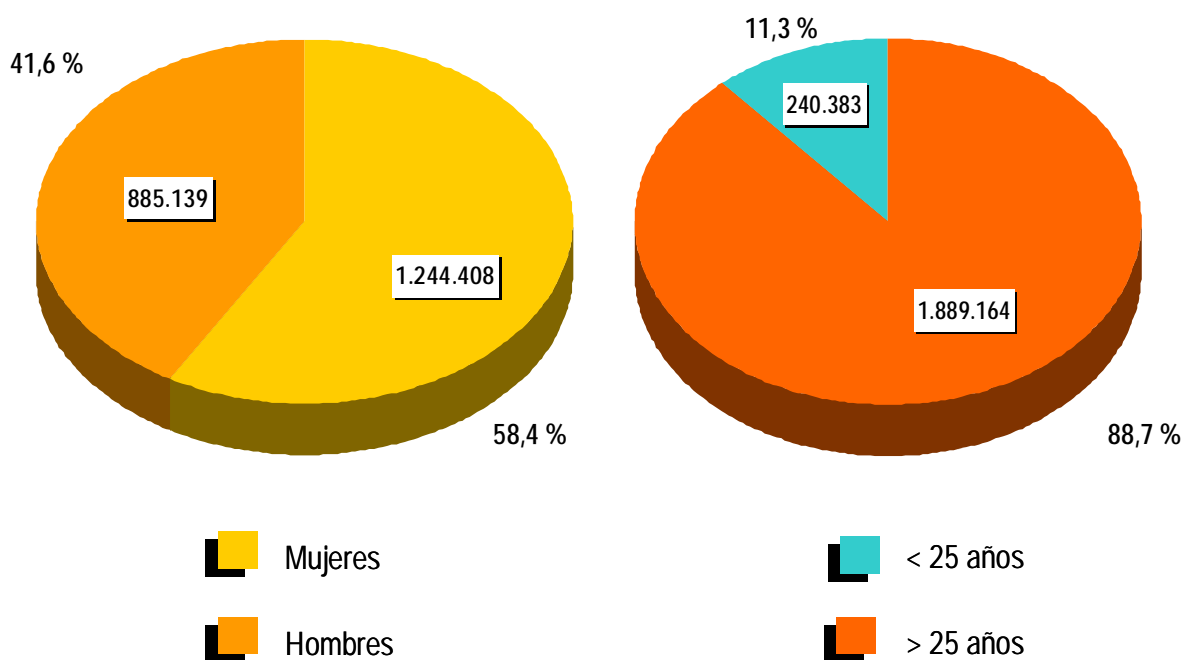

## CONTRATOS

### **NOTA PREVIA**

#### ***Nueva metodología en la estadística de contratos***

Desde enero de 2007 se inicia una nueva clasificación de los contratos indefinidos.

Los contratos indefinidos ordinarios no acogidos a fomento de la contratación indefinida incluyen, desde enero de 2007, tanto los bonificados como los no bonificados.

(\*) Ley 12/2001, de medidas urgentes de reforma del mercado de trabajo para el incremento del empleo y la mejora de su calidad.



El número de contratos registrados durante el mes de diciembre ha sido de 1.261.319. Supone un descenso de 124.964 (-9,01%) sobre el mismo mes del año 2006. Por su parte, la contratación acumulada a lo largo del año 2007 ha alcanzado la cifra de 18.622.108, lo que supone 95.336 contratos más (0,51%) que en el año 2006. Es el mayor valor anual registrado en la serie histórica.

En diciembre de 2007 se han registrado 134.511 contratos de trabajo de carácter indefinido. Representan el 10,66% de todos los contratos. Supone una bajada de 100.611 (-42,79%) sobre igual mes del año anterior. En magnitudes acumuladas, se han realizado 2.220.384 contratos en el conjunto de 2007. Representa un aumento de 43.139 (1,98%) en relación al año 2006. Además, es la mayor cifra anual registrada en la serie histórica.

Los contratos indefinidos del mes de diciembre se dividen, en cuanto a la duración de su jornada, en 97.353 a tiempo completo y 37.158 a tiempo parcial. Los primeros han tenido una bajada, respecto a diciembre de 2006, de 84.741 (-46,54%) y los segundos se han reducido en 15.870 (-29,93%).

### EVOLUCIÓN MENSUAL DE LOS CONTRATOS REGISTRADOS

2006 - 2007

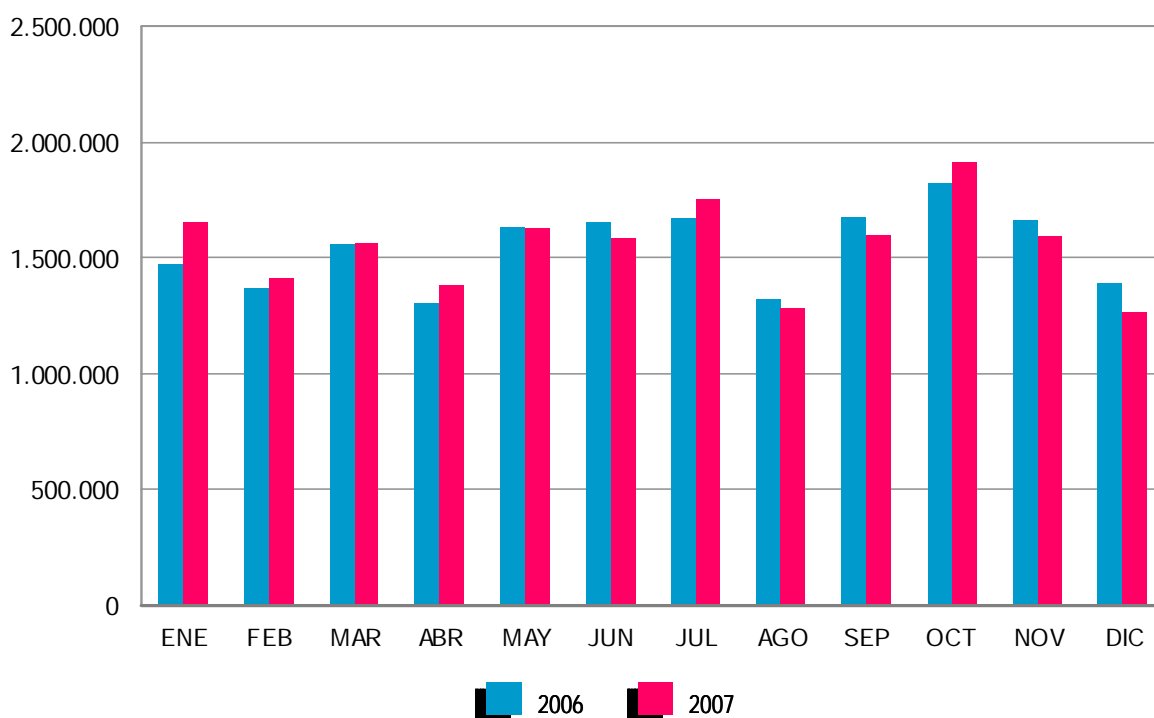

En términos acumulados, los contratos indefinidos a tiempo completo alcanzan en el ejercicio 2007 un total de 1.610.587, el 0,11% menos que en el año 2006. Los contratos indefinidos a tiempo parcial que suponen un total de 609.797 registran un incremento del 7,94% en relación al año anterior.

El resto de contratos, hasta completar el total de 1.261.319 del mes de diciembre de 2007, son 12.600 de carácter formativo y 1.114.208 otro tipo de contratos temporales. Dentro de este último grupo destacan: Eventuales por Circunstancia de la Producción -de jornada a tiempo completo-, con 413.708 (32,80%), seguido de Obra o Servicio Determinado -con jornada a tiempo completo-, 332.686 (26,38%). Los contratos temporales con jornada a tiempo parcial ascienden a 281.112 (22,29%).

**EVOLUCIÓN MENSUAL DE LOS CONTRATOS INDEFINIDOS A TIEMPO COMPLETO**

2006 - 2007

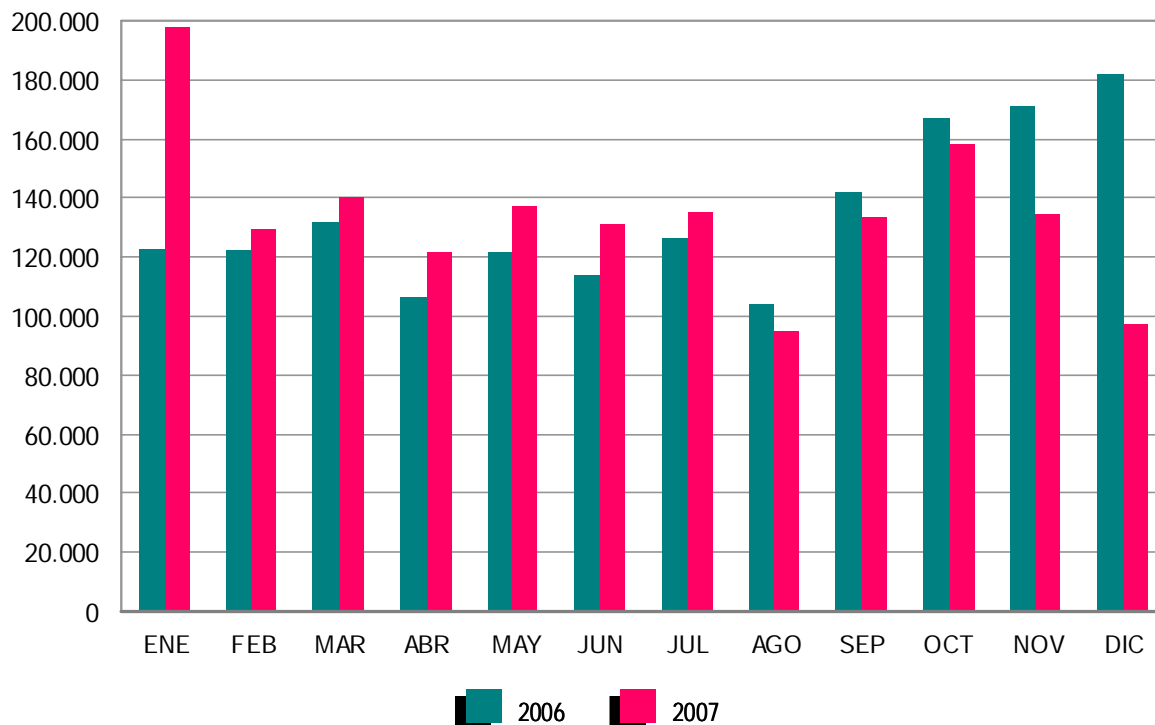

**EVOLUCIÓN MENSUAL DE LOS CONTRATOS INDEFINIDOS A TIEMPO PARCIAL**

2006 - 2007

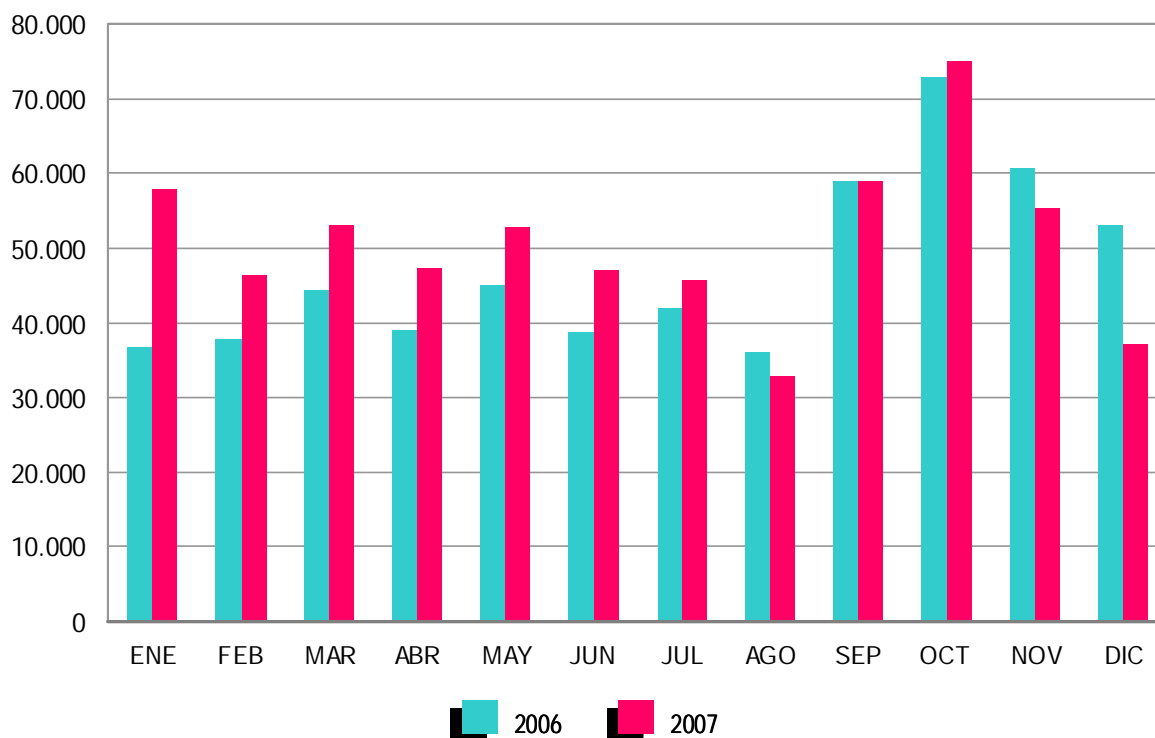

**PRESTACIONES**

El número de solicitudes de prestaciones a nivel nacional registradas en el mes de noviembre de 2007 ascendió a 424.396, lo que representa un 8,1 % más que el mismo mes del año anterior.

Las altas tramitadas han sido 420.476 lo que supone un aumento del 16,1 % sobre el mes de noviembre de 2006.

El plazo medio de reconocimiento del mes noviembre de 2007 ha sido de 8 días, igual que el mismo mes del año anterior.

Los beneficiarios existentes a final del mes fueron 1.501.831 con un incremento respecto al mismo mes del año anterior del 9,0%.

Las coberturas del sistema en este mes fueron del 83,85% en la bruta y del 97,31% en la neta, frente al 76,51% y al 88,57% respectivamente del mes de noviembre de 2006, con una mejora del 9,6% y del 9,9% respectivamente.

Los gastos totales de noviembre de 2007 ascendieron a 1.374 millones de euros, lo que supone un aumento del 13,8% respecto al mismo mes del año anterior.

El gasto medio mensual por beneficiario, sin incluir el subsidio agrario de Andalucía y Extremadura, en el mes de noviembre de 2007 ha sido de 987,1€, lo que supone un aumento sobre el mismo mes del año anterior de 33,90 € (3,6%).

El número de beneficiarios extranjeros del mes de noviembre de 2007 fue de 135.532 lo que representa un 47,6% más que el año anterior. Este incremento es superior en los beneficiarios procedentes de países comunitarios (105,9%).

En relación con el total de beneficiarios de prestaciones por desempleo, los beneficiarios extranjeros representan el 9,02%.

Los beneficiarios extranjeros suponen, por otro lado, el 68,33% del total de demandantes de empleo extranjeros.

Por último, el gasto de las prestaciones de los beneficiarios extranjeros ha sido de 116,1 millones de euros (un 54,6% de incremento sobre 2006) que en relación con el gasto total de las prestaciones por desempleo supone el 8,4%.

**ANEXO 1**

*DEMANDANTES DE EMPLEO  
Y PARO REGISTRADO*

DEMANDANTES DE EMPLEO POR SEXO, EDAD Y SECTORES ECONÓMICOS

COLECTIVOS	TOTAL DEMANDANTES	OCUPADOS	CON DISPONIBILIDAD LIMITADA	DENOS		
				TOTAL	OTROS NO OCUPADOS (*)	PARADOS REGISTRADOS
TOTAL	3.079.957	626.363	109.732	2.343.862	214.315	2.129.547
SEXO:						
HOMBRES	1.259.906	252.510	63.182	944.214	59.075	885.139
MUJERES	1.820.051	373.853	46.550	1.399.648	155.240	1.244.408
MENORES DE 25 AÑOS:						
HOMBRES	166.476	25.630	5.305	135.541	11.654	123.887
MUJERES	172.388	32.837	4.126	135.425	18.929	116.496
TOTAL	338.864	58.467	9.431	270.966	30.583	240.383
MAYORES DE 25 AÑOS:						
HOMBRES	1.093.430	226.880	57.877	808.673	47.421	761.252
MUJERES	1.647.663	341.016	42.424	1.264.223	136.311	1.127.912
TOTAL	2.741.093	567.896	100.301	2.072.896	183.732	1.889.164
SECTORES:						
AGRICULTURA	273.567	85.205	6.872	181.490	112.678	68.812
INDUSTRIA	374.884	74.504	14.153	286.227	6.246	279.981
CONSTRUCCIÓN	360.981	44.782	15.384	300.815	16.948	283.867
SERVICIOS	1.794.888	402.163	59.876	1.332.849	48.599	1.284.250
SIN EMPLEO ANTERIOR	275.637	19.709	13.447	242.481	29.844	212.637

DEMANDANTES DE EMPLEO POR COMUNIDADES AUTÓNOMAS

COMUNIDADES AUTÓNOMAS	TOTAL DEMANDANTES	OCUPADOS	CON DISPONIBILIDAD LIMITADA	DENOS		
				TOTAL	OTROS NO OCUPADOS (*)	PARADOS REGISTRADOS
ANDALUCÍA	864.757	177.769	23.943	663.045	152.228	510.817
ARAGÓN	58.839	16.401	2.033	40.405	2.027	38.378
ASTURIAS	69.041	13.523	2.388	53.130	1.901	51.229
ILLES BALEARS	89.110	36.914	1.796	50.400	396	50.004
CANARIAS	164.255	17.874	5.372	141.009	1.928	139.081
CANTABRIA	29.099	5.433	1.171	22.495	647	21.848
CASTILLA LA MANCHA	121.173	20.765	3.590	96.818	1.863	94.955
CASTILLA LEÓN	148.813	30.278	4.939	113.596	3.885	109.711
CATALUÑA	366.575	76.198	21.591	268.786	2.997	265.789
COM. VALENCIANA	284.068	49.927	12.230	221.911	6.218	215.693
EXTREMADURA	132.129	27.271	3.769	101.089	24.887	76.202
GALICIA	197.980	30.804	7.932	159.244	4.262	154.982
MADRID	311.702	63.940	11.847	235.915	6.765	229.150
MURCIA	73.277	18.904	1.759	52.614	991	51.623
NAVARRA	33.504	10.490	1.052	21.962	387	21.575
PAÍS VASCO	103.728	23.365	3.493	76.870	2.288	74.582
LA RIOJA	15.267	3.899	404	10.964	211	10.753
CEUTA	8.415	1.307	129	6.979	215	6.764
MELILLA	8.225	1.301	294	6.630	219	6.411
<b>TOTAL NACIONAL</b>	<b>3.079.957</b>	<b>626.363</b>	<b>109.732</b>	<b>2.343.862</b>	<b>214.315</b>	<b>2.129.547</b>

(\*) Considerados parados por la EPA

## EVOLUCIÓN DE DEMANDANTES DE EMPLEO NO OCUPADOS (DENOS) POR SEXO, EDAD Y SECTORES ECONÓMICOS

COLECTIVOS	DATOS ABSOLUTOS MES	VARIACIONES			
		MES ANTERIOR		INTERANUAL (1)	
		ABSOLUTA	RELATIVA	ABSOLUTA	RELATIVA
TOTAL	2.343.862	7.578	0,32	85.576	3,79
SEXO:					
HOMBRES	944.214	41.837	4,64	75.885	8,74
MUJERES	1.399.648	-34.259	-2,39	9.691	0,70
MENORES DE 25 AÑOS:					
HOMBRES	135.541	1.465	1,09	6.667	5,17
MUJERES	135.425	-10.515	-7,21	-8.424	-5,86
TOTAL	270.966	-9.050	-3,23	-1.757	-0,64
MAYORES DE 25 AÑOS:					
HOMBRES	808.673	40.372	5,25	69.218	9,36
MUJERES	1.264.223	-23.744	-1,84	18.115	1,45
TOTAL	2.072.896	16.628	0,81	87.333	4,40
SECTORES:					
AGRICULTURA	181.490	-18.885	-9,42	-2.557	-1,39
INDUSTRIA	286.227	8.137	2,93	-3.690	-1,27
CONSTRUCCIÓN	300.815	31.654	11,76	46.417	18,25
SERVICIOS	1.332.849	-3.903	-0,29	51.213	4,00
SIN EMPLEO ANTERIOR	242.481	-9.425	-3,74	-5.807	-2,34

## EVOLUCIÓN DE DEMANDANTES DE EMPLEO NO OCUPADOS (DENOS) POR COMUNIDADES AUTÓNOMAS

COMUNIDADES AUTÓNOMAS	DATOS ABSOLUTOS MES	VARIACIONES			
		MES ANTERIOR		INTERANUAL (1)	
		ABSOLUTA	RELATIVA	ABSOLUTA	RELATIVA
ANDALUCÍA	663.045	-21.301	-3,11	24.176	3,78
ARAGÓN	40.405	824	2,08	1.512	3,89
ASTURIAS	53.130	899	1,72	-2.235	-4,04
ILLES BALEARS	50.400	1.829	3,77	3.649	7,81
CANARIAS	141.009	-70	-0,05	15.683	12,51
CANTABRIA	22.495	1.079	5,04	115	0,51
CASTILLA LA MANCHA	96.818	1.527	1,60	3.666	3,94
CASTILLA LEÓN	113.596	4.531	4,15	986	0,88
CATALUÑA	268.786	6.356	2,42	3.786	1,43
COM. VALENCIANA	221.911	5.862	2,71	20.090	9,95
EXTREMADURA	101.089	834	0,83	-583	-0,57
GALICIA	159.244	1.883	1,20	-7.277	-4,37
MADRID	235.915	955	0,41	15.279	6,92
MURCIA	52.614	1.624	3,18	7.828	17,48
NAVARRA	21.962	775	3,66	422	1,96
PAÍS VASCO	76.870	-88	-0,11	-2.371	-2,99
LA RIOJA	10.964	375	3,54	490	4,68
CEUTA	6.979	-141	-1,98	36	0,52
MELILLA	6.630	-175	-2,57	324	5,14
<b>TOTAL NACIONAL</b>	<b>2.343.862</b>	<b>7.578</b>	<b>0,32</b>	<b>85.576</b>	<b>3,79</b>

(1) Respecto al mismo mes del año anterior

## EVOLUCIÓN DEL PARO REGISTRADO POR SEXO, EDAD Y SECTORES ECONÓMICOS

COLECTIVOS	DATOS ABSOLUTOS MES	VARIACIONES			
		MES ANTERIOR		INTERANUAL (1)	
		ABSOLUTA	RELATIVA	ABSOLUTA	RELATIVA
TOTAL	2.129.547	35.074	1,67	106.674	5,27
SEXO:					
HOMBRES	885.139	51.092	6,13	80.865	10,05
MUJERES	1.244.408	-16.018	-1,27	25.809	2,12
MENORES DE 25 AÑOS:					
HOMBRES	123.887	3.383	2,81	6.176	5,25
MUJERES	116.496	-6.694	-5,43	-7.805	-6,28
TOTAL	240.383	-3.311	-1,36	-1.629	-0,67
MAYORES DE 25 AÑOS:					
HOMBRES	761.252	47.709	6,69	74.689	10,88
MUJERES	1.127.912	-9.324	-0,82	33.614	3,07
TOTAL	1.889.164	38.385	2,07	108.303	6,08
SECTORES:					
AGRICULTURA	68.812	-398	-0,58	7.318	11,90
INDUSTRIA	279.981	8.443	3,11	-2.167	-0,77
CONSTRUCCIÓN	283.867	32.302	12,84	47.096	19,89
SERVICIOS	1.284.250	566	0,04	59.381	4,85
SIN EMPLEO ANTERIOR	212.637	-5.839	-2,67	-4.954	-2,28

## EVOLUCIÓN DEL PARO REGISTRADO POR COMUNIDADES AUTÓNOMAS

COMUNIDADES AUTÓNOMAS	DATOS ABSOLUTOS MES	VARIACIONES			
		MES ANTERIOR		INTERANUAL (1)	
		ABSOLUTA	RELATIVA	ABSOLUTA	RELATIVA
ANDALUCÍA	510.817	2.163	0,43	33.033	6,91
ARAGÓN	38.378	1.007	2,69	1.871	5,13
ASTURIAS	51.229	1.083	2,16	-1.684	-3,18
ILLES BALEARS	50.004	1.885	3,92	3.720	8,04
CANARIAS	139.081	268	0,19	16.928	13,86
CANTABRIA	21.848	1.146	5,54	235	1,09
CASTILLA LA MANCHA	94.955	1.792	1,92	4.034	4,44
CASTILLA LEÓN	109.711	4.949	4,72	1.290	1,19
CATALUÑA	265.789	6.619	2,55	5.040	1,93
COM. VALENCIANA	215.693	6.594	3,15	20.814	10,68
EXTREMADURA	76.202	963	1,28	1.565	2,10
GALICIA	154.982	2.254	1,48	-5.684	-3,54
MADRID	229.150	1.521	0,67	17.592	8,32
MURCIA	51.623	1.728	3,46	8.032	18,43
NAVARRA	21.575	807	3,89	515	2,45
PAÍS VASCO	74.582	150	0,20	-1.621	-2,13
LA RIOJA	10.753	397	3,83	599	5,90
CEUTA	6.764	-124	-1,80	60	0,89
MELILLA	6.411	-128	-1,96	335	5,51
<b>TOTAL NACIONAL</b>	<b>2.129.547</b>	<b>35.074</b>	<b>1,67</b>	<b>106.674</b>	<b>5,27</b>

(1) Respecto al mismo mes del año anterior



## DEMANDANTES PARADOS SEGÚN OCUPABILIDAD POR SEXO, EDAD Y SECTOR

	GRADO DE OCUPABILIDAD								TOTAL
	MUY BAJA	% FILA	BAJA	% FILA	MEDIA	% FILA	ALTA	% FILA	
TOTAL	343.761	16,14	651.587	30,60	768.702	36,10	365.497	17,16	2.129.547
SEXO:									
HOMBRES	118.508	13,39	277.280	31,33	329.618	37,24	159.733	18,05	885.139
MUJERES	225.253	18,10	374.307	30,08	439.084	35,28	205.764	16,54	1.244.408
MENORES DE 25 AÑOS:									
TOTAL	5.476	2,28	75.782	31,53	107.177	44,59	51.948	21,61	240.383
HOMBRES	1.904	1,54	41.182	33,24	55.053	44,44	25.748	20,78	123.887
MUJERES	3.572	3,07	34.600	29,70	52.124	44,74	26.200	22,49	116.496
>25 AÑOS Y < 45 AÑOS:									
TOTAL	71.167	6,46	335.264	30,42	456.186	41,39	239.491	21,73	1.102.108
HOMBRES	17.039	3,84	137.827	31,08	187.689	42,32	100.973	22,77	443.528
MUJERES	54.128	8,22	197.437	29,98	268.497	40,77	138.518	21,03	658.580
MAYORES DE 45 AÑOS:									
TOTAL	267.118	33,94	240.541	30,56	205.339	26,09	74.058	9,41	787.056
HOMBRES	99.565	31,34	98.271	30,93	86.876	27,34	33.012	10,39	317.724
MUJERES	167.553	35,70	142.270	30,31	118.463	25,24	41.046	8,75	469.332
SECTORES:									
AGRICULTURA	10.055	14,61	20.881	30,34	25.848	37,56	12.028	17,48	68.812
INDUSTRIA	69.742	24,91	89.910	32,11	83.545	29,84	36.784	13,14	279.981
CONSTRUCCIÓN	32.087	11,30	92.527	32,60	111.075	39,13	48.178	16,97	283.867
SERVICIOS	190.288	14,82	370.583	28,86	478.763	37,28	244.616	19,05	1.284.250
SIN EMPLEO ANTERIOR	41.589	19,56	77.686	36,53	69.471	32,67	23.891	11,24	212.637

## DEMANDANTES PARADOS SEGÚN OCUPABILIDAD POR COMUNIDADES AUTÓNOMAS

COMUNIDADES AUTÓNOMAS	GRADO DE OCUPABILIDAD								TOTAL
	MUY BAJA	% FILA	BAJA	% FILA	MEDIA	% FILA	ALTA	% FILA	
ANDALUCÍA	86.100	16,86	170.195	33,32	179.601	35,16	74.921	14,67	510.817
ARAGÓN	5.851	15,25	13.977	36,42	15.499	40,39	3.051	7,95	38.378
ASTURIAS	6.935	13,54	12.268	23,95	18.405	35,93	13.621	26,59	51.229
ILLES BALEARS	4.107	8,21	13.884	27,77	21.662	43,32	10.351	20,70	50.004
CANARIAS	23.607	16,97	40.907	29,41	53.434	38,42	21.133	15,19	139.081
CANTABRIA	3.213	14,71	4.897	22,41	7.903	36,17	5.835	26,71	21.848
CASTILLA LA MANCHA	14.027	14,77	30.115	31,72	37.179	39,15	13.634	14,36	94.955
CASTILLA LEÓN	18.770	17,11	33.976	30,97	39.644	36,13	17.321	15,79	109.711
CATALUÑA	53.519	20,14	103.382	38,90	85.787	32,28	23.101	8,69	265.789
COM. VALENCIANA	31.760	14,72	59.229	27,46	74.002	34,31	50.702	23,51	215.693
EXTREMADURA	16.804	22,05	24.470	32,11	25.149	33,00	9.779	12,83	76.202
GALICIA	30.171	19,47	44.536	28,74	55.309	35,69	24.966	16,11	154.982
MADRID	23.581	10,29	49.014	21,39	93.779	40,92	62.776	27,40	229.150
MURCIA	7.036	13,63	21.021	40,72	18.338	35,52	5.228	10,13	51.623
NAVARRA	2.525	11,70	3.794	17,59	8.270	38,33	6.986	32,38	21.575
PAÍS VASCO	11.919	15,98	16.790	22,51	25.882	34,70	19.991	26,80	74.582
LA RIOJA	1.671	15,54	4.396	40,88	3.820	35,52	866	8,05	10.753
CEUTA	1.246	18,42	2.724	40,27	2.495	36,89	299	4,42	6.764
MELILLA	919	14,33	2.012	31,38	2.544	39,68	936	14,60	6.411
<b>TOTAL NACIONAL</b>	<b>343.761</b>	<b>16,14</b>	<b>651.587</b>	<b>30,60</b>	<b>768.702</b>	<b>36,10</b>	<b>365.497</b>	<b>17,16</b>	<b>2.129.547</b>

## VARIACIÓN DE DEMANDANTES PARADOS SEGÚN OCUPABILIDAD POR SEXO, EDAD Y SECTOR

	OCUPABILIDAD									
	MUY BAJA		BAJA		MEDIA		ALTA		TOTAL	
	VAR. MENSUAL	VAR. ANUAL	VAR. MENSUAL	VAR. ANUAL	VAR. MENSUAL	VAR. ANUAL	VAR. MENSUAL	VAR. ANUAL	VAR. MENSUAL	VAR. ANUAL
TOTAL	-349	21.021	14.319	27.090	16.415	46.701	4.689	11.862	35.074	106.674
SEXO:										
HOMBRES	526	1.965	17.364	26.922	23.150	38.354	10.052	13.624	51.092	80.865
MUJERES	-875	19.056	-3.045	168	-6.735	8.347	-5.363	-1.762	-16.018	25.809
MENORES DE 25 AÑOS:										
TOTAL	-202	-544	-707	-3.184	-1.261	2.792	-1.141	-693	-3.311	-1.629
HOMBRES	-32	-182	1.257	95	1.695	4.718	463	1.545	3.383	6.176
MUJERES	-170	-362	-1.964	-3.279	-2.956	-1.926	-1.604	-2.238	-6.694	-7.805
>25 AÑOS Y < 45 AÑOS:										
TOTAL	206	3.307	8.899	17.156	11.413	27.181	3.932	5.257	24.450	52.901
HOMBRES	264	748	10.670	17.324	14.949	23.834	7.022	8.011	32.905	49.917
MUJERES	-58	2.559	-1.771	-168	-3.536	3.347	-3.090	-2.754	-8.455	2.984
MAYORES DE 45 AÑOS:										
TOTAL	-353	18.258	6.127	13.118	6.263	16.728	1.898	7.298	13.935	55.402
HOMBRES	294	1.399	5.437	9.503	6.506	9.802	2.567	4.068	14.804	24.772
MUJERES	-647	16.859	690	3.615	-243	6.926	-669	3.230	-869	30.630
SECTORES:										
AGRICULTURA	-146	982	-5	1.976	-230	3.250	-17	1.110	-398	7.318
INDUSTRIA	164	235	2.323	-1.702	3.853	-546	2.103	-154	8.443	-2.167
CONSTRUCCIÓN	434	1.463	11.808	18.152	14.656	20.635	5.404	6.846	32.302	47.096
SERVICIOS	-378	14.585	1.737	12.146	577	26.623	-1.370	6.027	566	59.381
SIN EMPLEO ANTERIOR	-423	3.756	-1.544	-3.482	-2.441	-3.261	-1.431	-1.967	-5.839	-4.954

## VARIACIÓN DEMANDANTES PARADOS SEGÚN OCUPABILIDAD POR COMUNIDADES AUTÓNOMAS

COMUNIDADES AUTÓNOMAS	OCUPABILIDAD									
	MUY BAJA		BAJA		MEDIA		ALTA		TOTAL	
	VAR. MENSUAL	VAR. ANUAL	VAR. MENSUAL	VAR. ANUAL	VAR. MENSUAL	VAR. ANUAL	VAR. MENSUAL	VAR. ANUAL	VAR. MENSUAL	VAR. ANUAL
ANDALUCÍA	-628	8.281	2.945	12.289	967	12.071	-1.121	392	2.163	33.033
ARAGÓN	-3	375	561	937	305	917	144	-358	1.007	1.871
ASTURIAS	38	405	236	-235	458	-943	351	-911	1.083	-1.684
ILLES BALEARS	39	23	483	1.174	977	1.075	386	1.448	1.885	3.720
CANARIAS	-278	2.806	297	3.662	-107	8.681	356	1.779	268	16.928
CANTABRIA	6	250	272	311	497	-133	371	-193	1.146	235
CASTILLA LA MANCHA	-67	336	909	947	750	2.606	200	145	1.792	4.034
CASTILLA LEÓN	99	874	1.557	1.392	2.200	738	1.093	-1.714	4.949	1.290
CATALUÑA	221	822	2.944	122	3.024	4.919	430	-823	6.619	5.040
COM. VALENCIANA	336	2.243	1.656	2.873	2.892	8.996	1.710	6.702	6.594	20.814
EXTREMADURA	36	1.664	334	228	343	118	250	-445	963	1.565
GALICIA	-70	1.095	1.035	-587	999	-2.487	290	-3.705	2.254	-5.684
MADRID	-135	-157	-195	111	1.863	7.877	-12	9.761	1.521	17.592
MURCIA	37	1.003	848	3.423	655	3.051	188	555	1.728	8.032
NAVARRA	-13	281	240	389	484	-109	96	-46	807	515
PAÍS VASCO	38	559	-6	163	156	-1.545	-38	-798	150	-1.621
LA RIOJA	28	122	224	138	90	417	55	-78	397	599
CEUTA	-2	121	0	-3	-108	67	-14	-125	-124	60
MELILLA	-31	-82	-21	-244	-30	385	-46	276	-128	335
<b>TOTAL NACIONAL</b>	<b>-349</b>	<b>21.021</b>	<b>14.319</b>	<b>27.090</b>	<b>16.415</b>	<b>46.701</b>	<b>4.689</b>	<b>11.862</b>	<b>35.074</b>	<b>106.674</b>

## EVOLUCIÓN DE LA VARIACIÓN DEL PARO REGISTRADO EN EL MES CON RESPECTO AL MES ANTERIOR \*

AÑO	TOTAL	AGRICULTURA	INDUSTRIA	CONSTRUCCIÓN	SERVICIOS	SIN EMPLEO ANTERIOR
1997	-33.828	-3.688	-3.815	30.535	-33.138	-23.722
1998	-36.982	-4.319	6.042	17.657	-33.741	-22.621
1999	-27.828	-4.963	7.761	15.403	-29.156	-16.873
2000	-15.551	-3.574	10.430	16.656	-21.728	-17.335
2001	2.858	-2.202	11.075	19.525	-14.438	-11.102
2002	9.875	-3.690	12.476	32.078	-18.302	-12.688
2003	38.042	373	13.365	38.410	-3.167	-10.939
2004	-8.374	-1.441	8.571	21.547	-24.011	-13.039
2005	7.357	-1.510	7.788	21.267	-16.411	-3.777
2006	-291	-2.394	6.631	20.025	-13.587	-10.966
2007	35.074	-398	8.443	32.302	566	-5.839

(\*) Los datos anteriores a Mayo 2005 (fecha de entrada en funcionamiento del SISPE) son reconstruidos.

Desde enero de 1996 hasta enero de 2001, la estimación está basada en datos agregados.

EVOLUCIÓN MENSUAL DEL PARO REGISTRADO \*

MESES	AÑO 2006			AÑO 2007		
	PARO REGISTRADO	% DE VARIACIÓN		PARO REGISTRADO	% DE VARIACIÓN	
		MENSUAL	ANUAL		MENSUAL	ANUAL
ENERO	2.171.503	3,26	-0,23	2.082.508	2,95	-4,10
FEBRERO	2.169.277	-0,10	0,18	2.075.275	-0,35	-4,33
MARZO	2.148.530	-0,96	0,17	2.059.451	-0,76	-4,15
ABRIL	2.075.676	-3,39	-0,97	2.023.124	-1,76	-2,53
MAYO	2.004.528	-3,43	-0,14	1.973.231	-2,47	-1,56
JUNIO	1.959.754	-2,23	-0,76	1.965.869	-0,37	0,31
JULIO	1.954.984	-0,24	-1,73	1.970.338	0,23	0,79
AGOSTO	1.983.677	1,47	-1,75	2.028.296	2,94	2,25
SEPTIEMBRE	1.966.166	-0,88	-2,34	2.017.363	-0,54	2,60
OCTUBRE	1.992.836	1,36	-2,92	2.048.577	1,55	2,80
NOVIEMBRE	2.023.164	1,52	-3,46	2.094.473	2,24	3,52
DICIEMBRE	2.022.873	-0,01	-3,81	2.129.547	1,67	5,27

EVOLUCIÓN DEL PARO REGISTRADO (SERIES) \*

AÑOS	DATOS ABSOLUTOS MES	VARIACIONES			
		MES ANTERIOR		INTERANUAL (1)	
		ABSOLUTA	RELATIVA	ABSOLUTA	RELATIVA
1997	2.566.904	-33.828	-1,30	-180.146	-6,56
1998	2.233.259	-36.982	-1,63	-333.645	-13,00
1999	2.027.982	-27.828	-1,35	-205.277	-9,19
2000	1.947.242	-15.551	-0,79	-80.739	-3,98
2001	1.988.715	2.858	0,14	41.473	2,13
2002	2.127.018	9.875	0,47	138.303	6,95
2003	2.181.248	38.042	1,77	54.230	2,55
2004	2.112.715	-8.374	-0,39	-68.533	-3,14
2005	2.102.937	7.357	0,35	-9.778	-0,46
2006	2.022.873	-291	-0,01	-80.064	-3,81
2007	2.129.547	35.074	1,67	106.674	5,27

(1) Respecto al mismo mes del año anterior.

(\*) Los datos anteriores a Mayo 2005 (fecha de entrada en funcionamiento del SISPE) son reconstruidos.

Desde enero de 1996 hasta enero de 2001, la estimación está basada en datos agregados.

EVOLUCIÓN DEL PARO REGISTRADO SEGÚN SEXO Y EDAD. SERIES \*

AÑOS/MESES	PARO REGISTRADO			MENORES DE 25 AÑOS			RESTO EDADES		
	TOTAL	HOMBRES	MUJERES	TOTAL	HOMBRES	MUJERES	TOTAL	HOMBRES	MUJERES
<b>AÑO 2003</b>									
ENERO	2.185.156	906.085	1.279.072	325.103	144.201	180.902	1.860.053	761.883	1.098.170
FEBRERO	2.180.216	891.117	1.289.099	327.311	143.493	183.818	1.852.905	747.624	1.105.281
MARZO	2.163.498	875.720	1.287.779	325.265	141.284	183.981	1.838.233	734.436	1.103.798
ABRIL	2.104.475	852.289	1.252.186	309.421	135.543	173.878	1.795.054	716.745	1.078.308
MAYO	2.035.601	817.253	1.218.348	291.739	127.960	163.779	1.743.862	689.292	1.054.570
JUNIO	2.020.367	806.263	1.214.104	294.404	131.168	163.236	1.725.963	675.095	1.050.868
JULIO	1.995.964	795.867	1.200.097	276.611	124.376	152.235	1.719.353	671.491	1.047.862
AGOSTO	2.016.675	816.770	1.199.905	273.914	124.697	149.216	1.742.762	692.073	1.050.689
SEPTIEMBRE	2.039.630	818.963	1.220.667	289.738	129.999	159.739	1.749.892	688.964	1.060.928
OCTUBRE	2.096.606	845.077	1.251.529	304.795	136.457	168.338	1.791.811	708.620	1.083.191
NOVIEMBRE	2.143.206	866.182	1.277.024	311.442	139.599	171.843	1.831.764	726.583	1.105.181
DICIEMBRE	2.181.248	922.060	1.259.188	299.160	139.968	159.192	1.882.088	782.092	1.099.996
<b>AÑO 2004</b>									
ENERO	2.232.560	923.156	1.309.404	313.992	142.392	171.600	1.918.568	780.764	1.137.804
FEBRERO	2.219.300	903.903	1.315.397	311.155	139.030	172.125	1.908.145	764.873	1.143.272
MARZO	2.181.546	882.204	1.299.343	300.250	134.122	166.128	1.881.296	748.082	1.133.214
ABRIL	2.162.405	872.859	1.289.546	297.170	133.317	163.853	1.865.236	739.543	1.125.693
MAYO	2.090.702	840.336	1.250.366	276.731	124.752	151.980	1.813.970	715.584	1.098.386
JUNIO	2.054.113	814.869	1.239.244	275.760	125.016	150.744	1.778.353	689.853	1.088.500
JULIO	2.014.218	797.767	1.216.450	255.951	116.887	139.064	1.758.266	680.881	1.077.386
AGOSTO	2.049.639	826.569	1.223.070	255.617	119.124	136.493	1.794.022	707.445	1.086.577
SEPTIEMBRE	2.050.514	822.223	1.228.291	269.511	124.143	145.368	1.781.002	698.079	1.082.923
OCTUBRE	2.075.811	834.061	1.241.750	276.975	126.850	150.126	1.798.836	707.211	1.091.625
NOVIEMBRE	2.121.089	855.839	1.265.251	284.530	130.728	153.802	1.836.559	725.111	1.111.448
DICIEMBRE	2.112.715	878.020	1.234.695	268.813	127.148	141.665	1.843.902	750.872	1.093.029
<b>AÑO 2005</b>									
ENERO	2.176.599	892.559	1.284.040	280.151	129.581	150.570	1.896.448	762.978	1.133.470
FEBRERO	2.165.420	872.326	1.293.094	283.305	128.872	154.433	1.882.115	743.454	1.138.661
MARZO	2.144.835	863.168	1.281.667	279.384	127.518	151.866	1.865.451	735.650	1.129.801
ABRIL	2.095.945	832.912	1.263.033	270.870	122.455	148.415	1.825.075	710.457	1.114.618
MAYO	2.007.393	782.160	1.225.233	258.851	116.784	142.067	1.748.542	665.376	1.083.166
JUNIO	1.974.860	758.514	1.216.346	255.429	117.422	138.007	1.719.431	641.092	1.078.339
JULIO	1.989.417	763.528	1.225.889	244.257	112.901	131.356	1.745.160	650.627	1.094.533
AGOSTO	2.019.110	790.103	1.229.007	247.222	115.702	131.520	1.771.888	674.401	1.097.487
SEPTIEMBRE	2.013.286	784.260	1.229.026	263.228	123.027	140.201	1.750.058	661.233	1.088.825
OCTUBRE	2.052.861	803.777	1.249.084	278.101	129.430	148.671	1.774.760	674.347	1.100.413
NOVIEMBRE	2.095.580	821.035	1.274.545	286.670	133.641	153.029	1.808.910	687.394	1.121.516
DICIEMBRE	2.102.937	851.963	1.250.974	275.895	133.009	142.886	1.827.042	718.954	1.108.088
<b>AÑO 2006</b>									
ENERO	2.171.503	864.667	1.306.836	288.603	135.602	153.001	1.882.900	729.065	1.153.835
FEBRERO	2.169.277	852.501	1.316.776	290.364	134.131	156.233	1.878.913	718.370	1.160.543
MARZO	2.148.530	833.844	1.314.686	287.058	131.880	155.178	1.861.472	701.964	1.159.508
ABRIL	2.075.676	800.875	1.274.801	268.223	123.307	144.916	1.807.453	677.568	1.129.885
MAYO	2.004.528	762.998	1.241.530	250.912	114.966	135.946	1.753.616	648.032	1.105.584
JUNIO	1.959.754	738.743	1.221.011	238.364	110.984	127.380	1.721.390	627.759	1.093.631
JULIO	1.954.984	739.653	1.215.331	227.120	106.366	120.754	1.727.864	633.287	1.094.577
AGOSTO	1.983.677	768.370	1.215.307	229.555	109.373	120.182	1.754.122	658.997	1.095.125
SEPTIEMBRE	1.966.166	752.747	1.213.419	238.710	112.784	125.926	1.727.456	639.963	1.087.493
OCTUBRE	1.992.836	762.491	1.230.345	250.284	117.179	133.105	1.742.552	645.312	1.097.240
NOVIEMBRE	2.023.164	777.062	1.246.102	255.580	120.064	135.516	1.767.584	656.998	1.110.586
DICIEMBRE	2.022.873	804.274	1.218.599	242.012	117.711	124.301	1.780.861	686.563	1.094.298
<b>AÑO 2007</b>									
ENERO	2.082.508	809.259	1.273.249	253.885	120.081	133.804	1.828.623	689.178	1.139.445
FEBRERO	2.075.275	794.202	1.281.073	255.337	118.488	136.849	1.819.938	675.714	1.144.224
MARZO	2.059.451	781.154	1.278.297	252.105	116.271	135.834	1.807.346	664.883	1.142.463
ABRIL	2.023.124	766.163	1.256.961	242.702	112.844	129.858	1.780.422	653.319	1.127.103
MAYO	1.973.231	743.837	1.229.394	228.223	106.916	121.307	1.745.008	636.921	1.108.087
JUNIO	1.965.869	742.690	1.223.179	230.235	109.643	120.592	1.735.634	633.047	1.102.587
JULIO	1.970.338	755.375	1.214.963	220.524	106.153	114.371	1.749.814	649.222	1.100.592
AGOSTO	2.028.296	799.785	1.228.511	226.321	110.876	115.445	1.801.975	688.909	1.113.066
SEPTIEMBRE	2.017.363	787.351	1.230.012	234.419	114.058	120.361	1.782.944	673.293	1.109.651
OCTUBRE	2.048.577	802.831	1.245.746	235.125	114.303	120.822	1.813.452	688.528	1.124.924
NOVIEMBRE	2.094.473	834.047	1.260.426	243.694	120.504	123.190	1.850.779	713.543	1.137.236
DICIEMBRE	2.129.547	885.139	1.244.408	240.383	123.887	116.496	1.889.164	761.252	1.127.912

(\*) Los datos anteriores a Mayo 2005 (fecha de entrada en funcionamiento del SISPE) son reconstruidos

**EVOLUCIÓN DEL PARO REGISTRADO SEGÚN SECTORES Y PORCENTAJE DE VARIACIÓN SOBRE EL MES ANTERIOR. SERIES \***

AÑOS/MESES	TOTAL		AGRICULTURA		INDUSTRIA		CONSTRUCCIÓN		SERVICIOS		SIN EMP.ANTERIOR	
	ABSOLUTO	%	ABSOLUTO	%	ABSOLUTO	%	ABSOLUTO	%	ABSOLUTO	%	ABSOLUTO	%
<b>AÑO 2003</b>												
ENERO	2.185.156	2,73	51.108	0,17	325.603	0,52	243.359	-2,83	1.292.332	4,86	272.755	1,30
FEBRERO	2.180.216	-0,23	53.365	4,42	323.756	-0,57	234.721	-3,55	1.289.984	-0,18	278.389	2,07
MARZO	2.163.498	-0,77	53.737	0,70	321.413	-0,72	230.846	-1,65	1.273.947	-1,24	283.556	1,86
ABRIL	2.104.475	-2,73	52.403	-2,48	319.234	-0,68	228.879	-0,85	1.225.987	-3,76	277.973	-1,97
MAYO	2.035.601	-3,27	50.064	-4,46	309.554	-3,03	220.292	-3,75	1.183.174	-3,49	272.518	-1,96
JUNIO	2.020.367	-0,75	49.781	-0,57	302.400	-2,31	218.054	-1,02	1.172.001	-0,94	278.132	2,06
JULIO	1.995.964	-1,21	48.998	-1,57	298.287	-1,36	219.878	0,84	1.164.615	-0,63	264.186	-5,01
AGOSTO	2.016.675	1,04	47.458	-3,14	308.079	3,28	233.591	6,24	1.172.710	0,70	254.836	-3,54
SEPTIEMBRE	2.039.630	1,14	46.925	-1,12	305.189	-0,94	226.161	-3,18	1.196.038	1,99	265.317	4,11
OCTUBRE	2.096.606	2,79	47.951	2,19	306.421	0,40	226.096	-0,03	1.245.058	4,10	271.080	2,17
NOVIEMBRE	2.143.206	2,22	49.942	4,15	307.289	0,28	229.452	1,48	1.282.788	3,03	273.736	0,98
DECEMBER	2.181.248	1,77	50.315	0,75	320.654	4,35	267.863	16,74	1.279.620	-0,25	262.796	-4,00
<b>AÑO 2004</b>												
ENERO	2.232.560	2,35	51.101	1,56	321.072	0,13	252.539	-5,72	1.341.324	4,82	266.523	1,42
FEBRERO	2.219.300	-0,59	52.928	3,57	316.488	-1,43	243.842	-3,44	1.337.215	-0,31	268.827	0,86
MARZO	2.181.546	-1,70	53.728	1,51	311.605	-1,54	238.840	-2,05	1.306.377	-2,31	270.996	0,81
ABRIL	2.162.405	-0,88	53.603	-0,23	311.163	-0,14	239.122	0,12	1.287.909	-1,41	270.608	-0,14
MAYO	2.090.702	-3,32	52.526	-2,01	302.784	-2,69	232.392	-2,81	1.241.869	-3,57	261.130	-3,50
JUNIO	2.054.113	-1,75	52.237	-0,55	294.905	-2,60	224.553	-3,37	1.218.365	-1,89	264.053	1,12
JULIO	2.014.218	-1,94	51.081	-2,21	289.929	-1,69	224.715	0,07	1.198.286	-1,65	250.207	-5,24
AGOSTO	2.049.639	1,76	50.020	-2,08	302.045	4,18	241.350	7,40	1.213.574	1,28	242.649	-3,02
SEPTIEMBRE	2.050.514	0,04	49.180	-1,68	296.428	-1,86	230.064	-4,68	1.224.165	0,87	250.676	3,31
OCTUBRE	2.075.811	1,23	49.669	0,99	295.318	-0,37	228.025	-0,89	1.251.246	2,21	251.552	0,35
NOVIEMBRE	2.121.089	2,18	51.733	4,16	295.011	-0,10	231.153	1,37	1.288.797	3,00	254.396	1,13
DECEMBER	2.112.715	-0,39	50.292	-2,79	303.582	2,91	252.699	9,32	1.264.785	-1,86	241.357	-5,13
<b>AÑO 2005</b>												
ENERO	2.176.599	3,02	55.704	10,76	311.643	2,66	257.056	1,72	1.333.246	5,41	218.950	-9,28
FEBRERO	2.165.420	-0,51	54.083	-2,91	309.165	-0,80	247.611	-3,67	1.333.490	0,02	221.071	0,97
MARZO	2.144.835	-0,95	56.453	4,38	310.497	0,43	247.405	-0,08	1.308.167	-1,90	222.313	0,56
ABRIL	2.095.945	-2,28	55.417	-1,84	304.003	-2,09	236.261	-4,50	1.276.372	-2,43	223.892	0,71
MAYO	2.007.393	-4,22	56.349	1,68	295.928	-2,66	219.919	-6,92	1.207.691	-5,38	227.506	1,61
JUNIO	1.974.860	-1,62	57.647	2,30	287.583	-2,82	212.251	-3,49	1.185.697	-1,82	231.682	1,84
JULIO	1.989.417	0,74	58.780	1,97	287.705	0,04	218.166	2,79	1.198.440	1,07	226.326	-2,31
AGOSTO	2.019.110	1,49	58.958	0,30	297.670	3,46	230.430	5,62	1.208.039	0,80	224.013	-1,02
SEPTIEMBRE	2.013.286	-0,29	60.744	3,03	290.639	-2,36	218.645	-5,11	1.207.863	-0,01	235.395	5,08
OCTUBRE	2.052.861	1,97	66.136	8,88	293.124	0,86	220.582	0,89	1.249.976	3,49	223.043	-5,25
NOVIEMBRE	2.095.580	2,08	66.737	0,91	293.531	0,14	223.833	1,47	1.282.800	2,63	228.679	2,53
DECEMBER	2.102.937	0,35	65.227	-2,26	301.319	2,65	245.100	9,50	1.266.389	-1,28	224.902	-1,65
<b>AÑO 2006</b>												
ENERO	2.171.503	3,26	66.401	1,80	305.207	1,29	241.161	-1,61	1.329.141	4,96	229.593	2,09
FEBRERO	2.169.277	-0,10	67.906	2,27	303.153	-0,67	234.506	-2,76	1.329.703	0,04	234.009	1,92
MARZO	2.148.530	-0,96	67.894	-0,02	299.694	-1,14	227.740	-2,89	1.316.339	-1,01	236.863	1,22
ABRIL	2.075.676	-3,39	64.653	-4,77	295.033	-1,56	220.871	-3,02	1.265.554	-3,86	229.565	-3,08
MAYO	2.004.528	-3,43	61.571	-4,77	285.714	-3,16	210.541	-4,68	1.222.927	-3,37	223.775	-2,52
JUNIO	1.959.754	-2,23	62.694	1,82	278.270	-2,61	207.356	-1,51	1.189.691	-2,72	221.743	-0,91
JULIO	1.954.984	-0,24	62.461	-0,37	276.777	-0,54	213.255	2,84	1.186.054	-0,31	216.437	-2,39
AGOSTO	1.983.677	1,47	61.613	-1,36	285.012	2,98	228.587	7,19	1.196.743	0,90	211.722	-2,18
SEPTIEMBRE	1.966.166	-0,88	61.520	-0,15	277.276	-2,71	215.645	-5,66	1.193.302	-0,29	218.423	3,16
OCTUBRE	1.992.836	1,36	62.937	2,30	276.553	-0,26	213.405	-1,04	1.215.596	1,87	224.345	2,71
NOVIEMBRE	2.023.164	1,52	63.888	1,51	275.517	-0,37	216.746	1,57	1.238.456	1,88	228.557	1,88
DECEMBER	2.022.873	-0,01	61.494	-3,75	282.148	2,41	236.771	9,24	1.224.869	-1,10	217.591	-4,80
<b>AÑO 2007</b>												
ENERO	2.082.508	2,95	62.785	2,10	283.787	0,58	230.292	-2,74	1.281.604	4,63	224.040	2,96
FEBRERO	2.075.275	-0,35	63.102	0,50	280.838	-1,04	224.256	-2,62	1.279.232	-0,19	227.847	1,70
MARZO	2.059.451	-0,76	64.001	1,42	279.615	-0,44	219.796	-1,99	1.264.924	-1,12	231.115	1,43
ABRIL	2.023.124	-1,76	63.235	-1,20	277.313	-0,82	218.241	-0,71	1.234.129	-2,43	230.206	-0,39
MAYO	1.973.231	-2,47	62.654	-0,92	270.156	-2,58	214.243	-1,83	1.201.624	-2,63	224.554	-2,46
JUNIO	1.965.869	-0,37	63.928	2,03	265.509	-1,72	216.895	1,24	1.191.208	-0,87	228.329	1,68
JULIO	1.970.338	0,23	64.431	0,79	266.067	0,21	228.795	5,49	1.190.159	-0,09	220.886	-3,26
AGOSTO	2.028.296	2,94	65.341	1,41	276.997	4,11	250.883	9,65	1.218.721	2,20	216.354	-2,05
SEPTIEMBRE	2.017.363	-0,54	65.158	-0,28	269.917	-2,56	238.892	-4,78	1.221.460	0,42	221.936	2,58
OCTUBRE	2.048.577	1,55	66.765	2,47	270.556	0,24	240.385	0,62	1.253.805	2,65	217.066	-2,19
NOVIEMBRE	2.094.473	2,24	69.210	3,66	271.538	0,36	251.565	4,65	1.283.684	2,38	218.476	0,65
DECEMBER	2.129.547	1,67	68.812	-0,58	279.981	3,11	283.867	12,84	1.284.250	0,04	212.637	-2,67

(\*) Los datos anteriores a Mayo 2005 (fecha de entrada en funcionamiento del SISPE) son reconstruidos

## EVOLUCIÓN DEL PARO REGISTRADO (EXTRANJEROS) POR SEXO, EDAD Y SECTORES ECONÓMICOS

COLECTIVOS	DATOS ABSOLUTOS MES	VARIACIONES				ZONA ORIGEN	
		MES ANTERIOR		INTERANUAL(1)		PAIS COMUNITARIO	PAIS EXTRACOMUNIT.
		ABSOLUTA	RELATIVA	ABSOLUTA	RELATIVA		
TOTAL	211.964	13.610	6,86	41.814	24,57	59.021	152.943
SEXO:							
HOMBRES	123.018	13.986	12,83	30.859	33,48	30.119	92.899
MUJERES	88.946	-376	-0,42	10.955	14,05	28.902	60.044
MENORES DE 25 AÑOS:							
HOMBRES	11.696	905	8,39	1.776	17,90	3.014	8.682
MUJERES	9.098	-336	-3,56	520	6,06	3.169	5.929
TOTAL	20.794	569	2,81	2.296	12,41	6.183	14.611
MAYORES DE 25 AÑOS:							
HOMBRES	111.322	13.081	13,32	29.083	35,36	27.105	84.217
MUJERES	79.848	-40	-0,05	10.435	15,03	25.733	54.115
TOTAL	191.170	13.041	7,32	39.518	26,06	52.838	138.332
SECTORES:							
AGRICULTURA	9.389	311	3,43	2.280	32,07	1.858	7.531
INDUSTRIA	14.803	1.330	9,87	2.464	19,97	4.164	10.639
CONSTRUCCIÓN	53.055	9.484	21,77	18.494	53,51	10.270	42.785
SERVICIOS	115.592	3.707	3,31	18.852	19,49	36.084	79.508
SIN EMPLEO ANTERIOR	19.125	-1.222	-6,01	-276	-1,42	6.645	12.480

## EVOLUCIÓN DEL PARO REGISTRADO (EXTRANJEROS) POR COMUNIDADES AUTÓNOMAS

COMUNIDADES AUTÓNOMAS	DATOS ABSOLUTOS MES	VARIACIONES				ZONA ORIGEN	
		MES ANTERIOR		INTERANUAL(1)		PAIS COMUNITARIO	PAIS EXTRACOMUNIT.
		ABSOLUTA	RELATIVA	ABSOLUTA	RELATIVA		
ANDALUCÍA	25.858	-135	-0,52	6.200	31,54	9.127	16.731
ARAGÓN	6.461	611	10,44	1.359	26,64	1.990	4.471
ASTURIAS	2.279	81	3,69	339	17,47	672	1.607
ILLES BALEARS	14.074	861	6,52	2.392	20,48	5.057	9.017
CANARIAS	13.026	461	3,67	2.603	24,97	4.173	8.853
CANTABRIA	1.581	191	13,74	294	22,84	375	1.206
CASTILLA LA MANCHA	8.827	814	10,16	3.009	51,72	3.028	5.799
CASTILLA LEÓN	7.345	943	14,73	1.976	36,80	2.688	4.657
CATALUÑA	40.144	2.945	7,92	2.079	5,46	8.191	31.953
COM. VALENCIANA	26.848	1.929	7,74	6.747	33,57	8.760	18.088
EXTREMADURA	1.608	86	5,65	253	18,67	639	969
GALICIA	6.497	215	3,42	896	16,00	2.517	3.980
MADRID	36.292	3.008	9,04	8.605	31,08	8.390	27.902
MURCIA	8.522	704	9,00	3.155	58,79	1.064	7.458
NAVARRA	3.241	337	11,60	304	10,35	737	2.504
PAÍS VASCO	5.107	377	7,97	979	23,72	1.092	4.015
LA RIOJA	2.102	184	9,59	592	39,21	487	1.615
CEUTA	852	18	2,16	16	1,91	8	844
MELILLA	1.300	-20	-1,52	16	1,25	26	1.274
<b>TOTAL NACIONAL</b>	<b>211.964</b>	<b>13.610</b>	<b>6,86</b>	<b>41.814</b>	<b>24,57</b>	<b>59.021</b>	<b>152.943</b>

(1) Respecto al mismo mes del año anterior

**EVOLUCIÓN DEL PARO REGISTRADO POR SECTORES**

2003 - 2007

**AGRICULTURA**

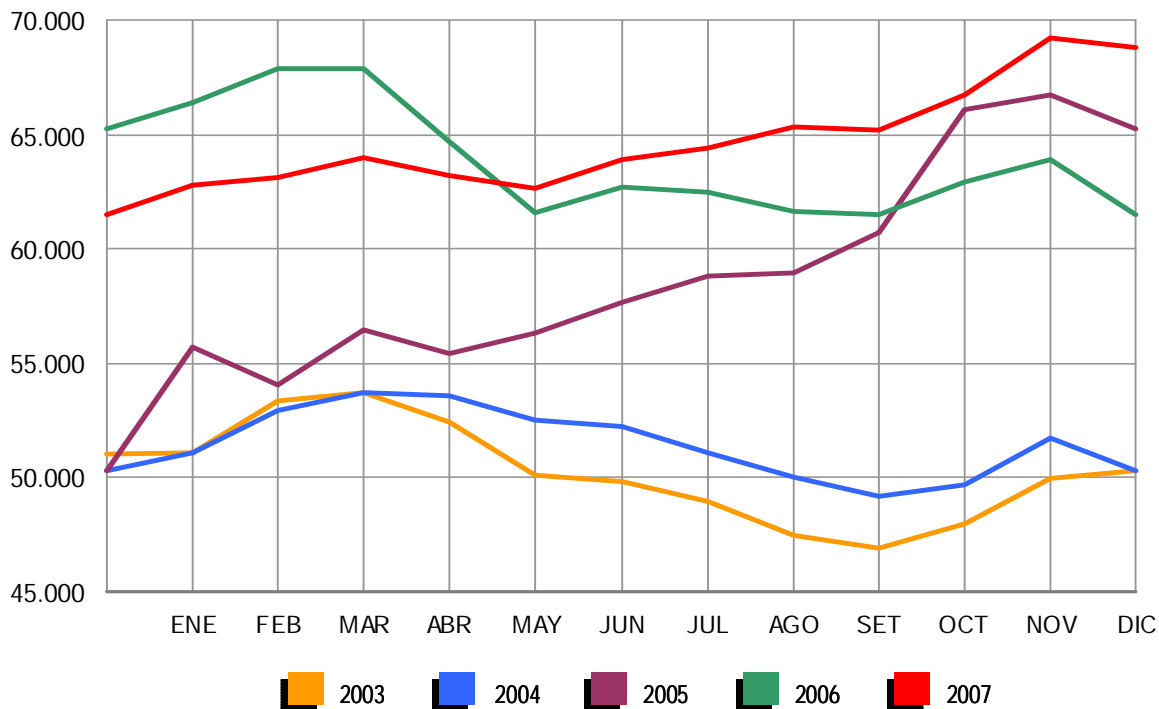

**EVOLUCIÓN DEL PARO REGISTRADO POR SECTORES**

2003 - 2007

**INDUSTRIA**

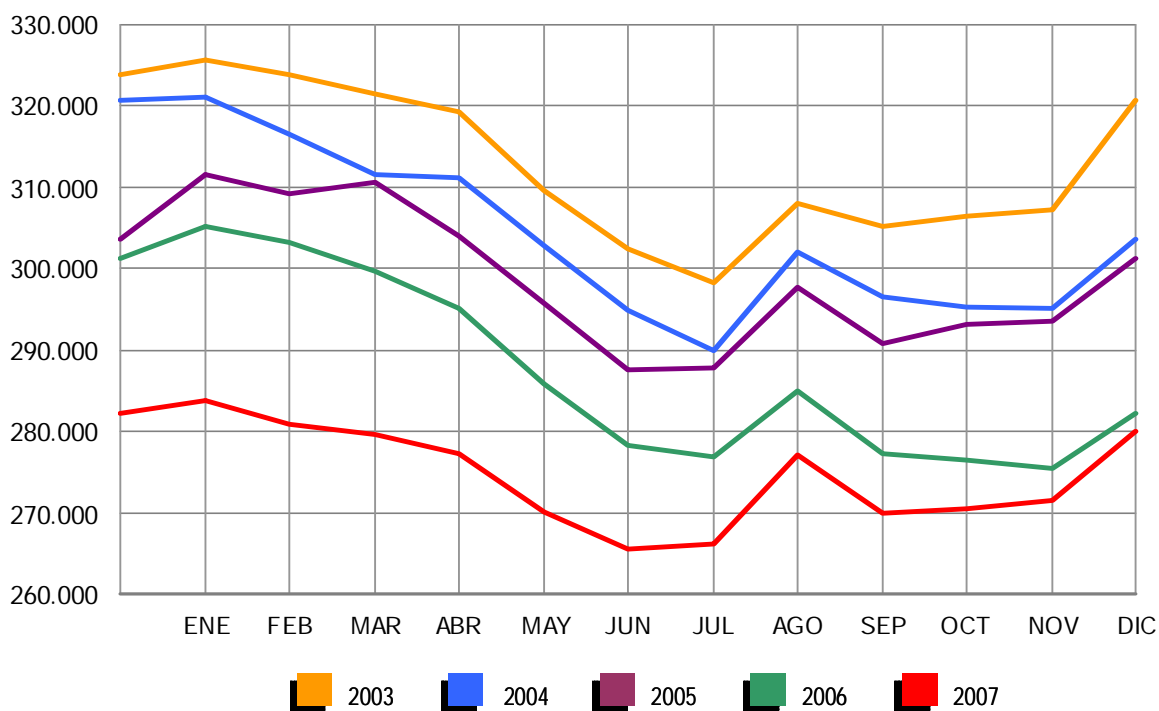



**EVOLUCIÓN DEL PARO REGISTRADO POR SECTORES**

2003 - 2007

**CONSTRUCCIÓN**

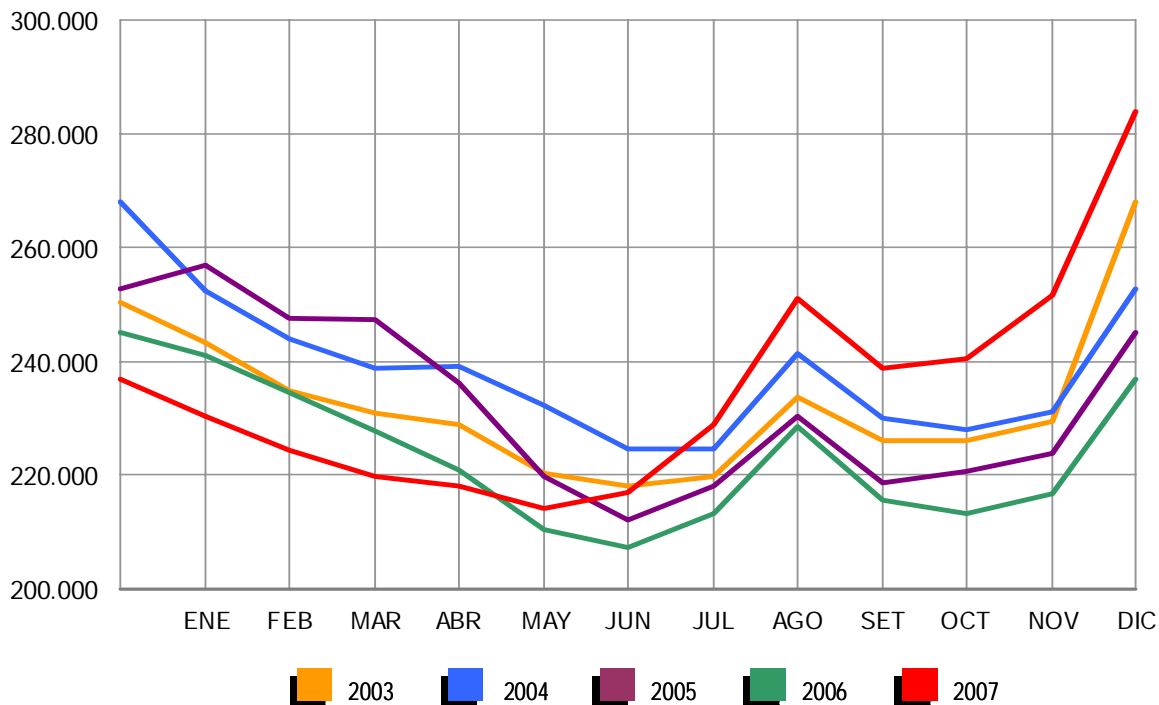

**EVOLUCIÓN DEL PARO REGISTRADO POR SECTORES**

2003 - 2007

**SERVICIOS**

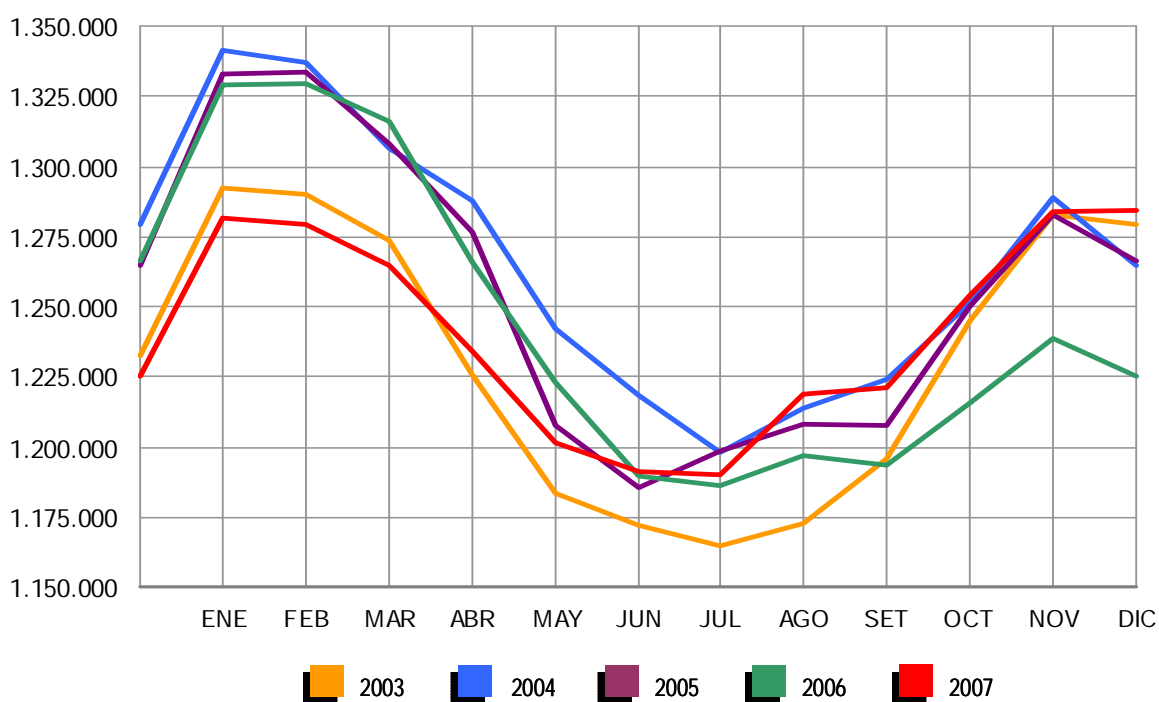

**EVOLUCIÓN DEL PARO REGISTRADO POR SECTORES**

2003 - 2007

COLECTIVO SIN EMPLEO ANTERIOR

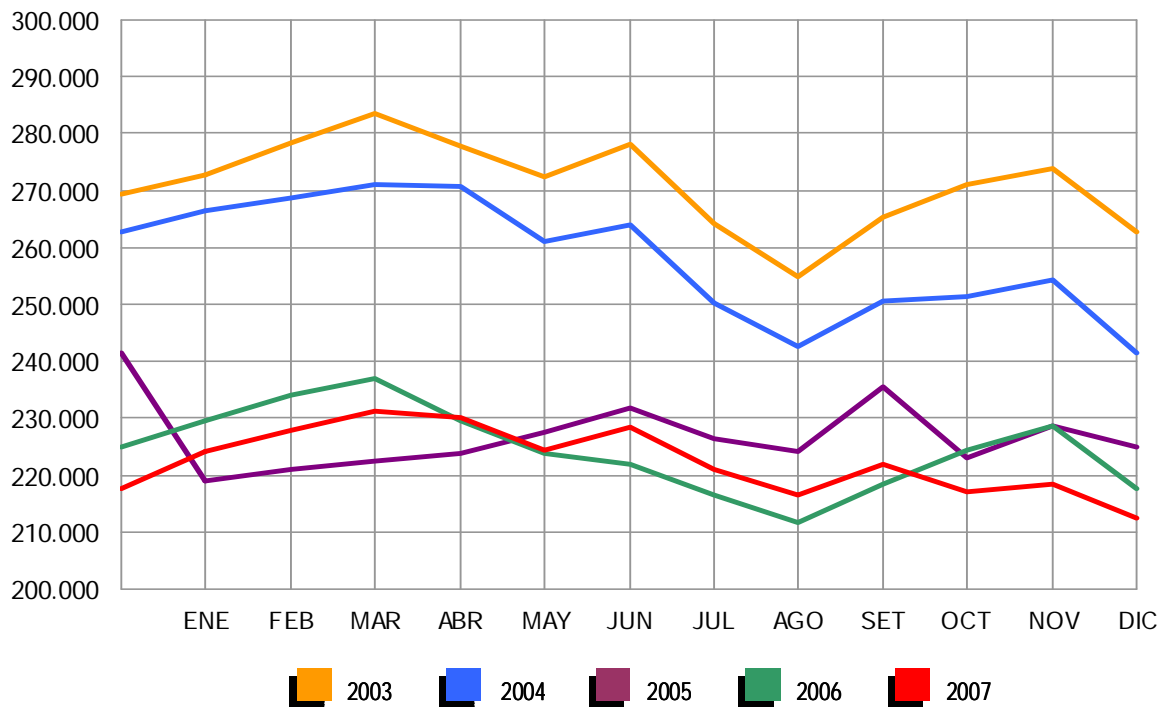

## EVOLUCIÓN DEL PARO REGISTRADO POR CC.AA. Y PROVINCIAS

PROVINCIA AUTONOMÍA	PARO REGISTRADO	VARIACIONES			
		MES ANTERIOR		INTERANUAL (1)	
		ABSOLUTA	RELATIVA	ABSOLUTA	RELATIVA
ALMERÍA	30.257	-170	-0,56	4.804	18,87
CÁDIZ	108.632	2.035	1,91	8.031	7,98
CÓRDOBA	49.963	0	0,00	-43	-0,09
GRANADA	47.310	161	0,34	4.897	11,55
HUELVA	31.053	480	1,57	2.061	7,11
JAÉN	30.160	-3.390	-10,10	293	0,98
MÁLAGA	94.872	1.633	1,75	9.752	11,46
SEVILLA	118.570	1.414	1,21	3.238	2,81
<b>ANDALUCÍA</b>	<b>510.817</b>	<b>2.163</b>	<b>0,43</b>	<b>33.033</b>	<b>6,91</b>
HUESCA	5.957	59	1,00	474	8,64
TERUEL	3.940	164	4,34	83	2,15
ZARAGOZA	28.481	784	2,83	1.314	4,84
<b>ARAGÓN</b>	<b>38.378</b>	<b>1.007</b>	<b>2,69</b>	<b>1.871</b>	<b>5,13</b>
<b>ASTURIAS</b>	<b>51.229</b>	<b>1.083</b>	<b>2,16</b>	<b>-1.684</b>	<b>-3,18</b>
<b>ILLES BALEARS</b>	<b>50.004</b>	<b>1.885</b>	<b>3,92</b>	<b>3.720</b>	<b>8,04</b>
LAS PALMAS	78.147	209	0,27	9.461	13,77
STA. CRUZ DE TENERIFE	60.934	59	0,10	7.467	13,97
<b>CANARIAS</b>	<b>139.081</b>	<b>268</b>	<b>0,19</b>	<b>16.928</b>	<b>13,86</b>
<b>CANTABRIA</b>	<b>21.848</b>	<b>1.146</b>	<b>5,54</b>	<b>235</b>	<b>1,09</b>
ALBACETE	23.124	-27	-0,12	52	0,23
CIUDAD REAL	26.915	571	2,17	260	0,98
CUENCA	8.255	283	3,55	203	2,52
GUADALAJARA	7.269	276	3,95	930	14,67
TOLEDO	29.392	689	2,40	2.589	9,66
<b>CASTILLA LA MANCHA</b>	<b>94.955</b>	<b>1.792</b>	<b>1,92</b>	<b>4.034</b>	<b>4,44</b>
ÁVILA	7.483	212	2,92	647	9,46
BURGOS	12.685	546	4,50	409	3,33
LEÓN	23.572	1.327	5,97	-537	-2,23
PALENCIA	7.262	425	6,22	-490	-6,32
SALAMANCA	17.772	528	3,06	-538	-2,94
SEGOVIA	4.577	379	9,03	946	26,05
SORIA	2.307	163	7,60	-95	-3,96
VALLADOLID	24.846	883	3,68	1.272	5,40
ZAMORA	9.207	486	5,57	-324	-3,40
<b>CASTILLA LEÓN</b>	<b>109.711</b>	<b>4.949</b>	<b>4,72</b>	<b>1.290</b>	<b>1,19</b>
BARCELONA	201.597	4.393	2,23	2.137	1,07
GIRONA	25.091	844	3,48	686	2,81
LLEIDA	10.010	87	0,88	71	0,71
TARRAGONA	29.091	1.295	4,66	2.146	7,96
<b>CATALUÑA</b>	<b>265.789</b>	<b>6.619</b>	<b>2,55</b>	<b>5.040</b>	<b>1,93</b>
ALICANTE-ALACANT	95.539	3.048	3,30	9.643	11,23
CASTELLÓN-CASTELLÓ	17.579	834	4,98	3.187	22,14
VALENCIA-VALÈNCIA	102.575	2.712	2,72	7.984	8,44
<b>COM. VALENCIANA</b>	<b>215.693</b>	<b>6.594</b>	<b>3,15</b>	<b>20.814</b>	<b>10,68</b>
BADAJOS	52.406	134	0,26	890	1,73
CÁCERES	23.796	829	3,61	675	2,92
<b>EXTREMADURA</b>	<b>76.202</b>	<b>963</b>	<b>1,28</b>	<b>1.565</b>	<b>2,10</b>
A CORUÑA	62.474	952	1,55	-3.207	-4,88
LUGO	15.659	-66	-0,42	-503	-3,11
OURENSE	19.623	-49	-0,25	-256	-1,29
PONTEVEDRA	57.226	1.417	2,54	-1.718	-2,91
<b>GALICIA</b>	<b>154.982</b>	<b>2.254</b>	<b>1,48</b>	<b>-5.684</b>	<b>-3,54</b>
<b>MADRID</b>	<b>229.150</b>	<b>1.521</b>	<b>0,67</b>	<b>17.592</b>	<b>8,32</b>
<b>MURCIA</b>	<b>51.623</b>	<b>1.728</b>	<b>3,46</b>	<b>8.032</b>	<b>18,43</b>
<b>NAVARRA</b>	<b>21.575</b>	<b>807</b>	<b>3,89</b>	<b>515</b>	<b>2,45</b>
ÁLAVA	10.499	25	0,24	-63	-0,60
GUIPÚZCOA	22.932	274	1,21	-531	-2,26
VIZCAYA	41.151	-149	-0,36	-1.027	-2,43
<b>PAÍS VASCO</b>	<b>74.582</b>	<b>150</b>	<b>0,20</b>	<b>-1.621</b>	<b>-2,13</b>
<b>LA RIOJA</b>	<b>10.753</b>	<b>397</b>	<b>3,83</b>	<b>599</b>	<b>5,90</b>
CEUTA	6.764	-124	-1,80	60	0,89
MELILLA	6.411	-128	-1,96	335	5,51
<b>TOTAL</b>	<b>2.129.547</b>	<b>35.074</b>	<b>1,67</b>	<b>106.674</b>	<b>5,27</b>

(1) Respecto al mismo mes del año anterior

## PARO REGISTRADO SEGÚN SEXO Y EDAD POR CC.AA. Y PROVINCIAS

PROVINCIA AUTONOMÍA	PARO REGISTRADO			MENORES DE 25 AÑOS			RESTO DE EDADES		
	TOTAL	HOMBRES	MUJERES	TOTAL	HOMBRES	MUJERES	TOTAL	HOMBRES	MUJERES
ALMERÍA	30.257	13.625	16.632	3.902	1.909	1.993	26.355	11.716	14.639
CÁDIZ	108.632	44.513	64.119	12.047	6.135	5.912	96.585	38.378	58.207
CÓRDOBA	49.963	19.801	30.162	6.041	2.899	3.142	43.922	16.902	27.020
GRANADA	47.310	21.211	26.099	6.208	3.083	3.125	41.102	18.128	22.974
HUELVA	31.053	13.809	17.244	4.035	2.063	1.972	27.018	11.746	15.272
JAÉN	30.160	10.372	19.788	3.901	1.618	2.283	26.259	8.754	17.505
MÁLAGA	94.872	41.201	53.671	9.816	5.197	4.619	85.056	36.004	49.052
SEVILLA	118.570	45.931	72.639	13.080	6.508	6.572	105.490	39.423	66.067
ANDALUCÍA	510.817	210.463	300.354	59.030	29.412	29.618	451.787	181.051	270.736
HUESCA	5.957	2.693	3.264	732	435	297	5.225	2.258	2.967
TERUEL	3.940	1.584	2.356	619	309	310	3.321	1.275	2.046
ZARAGOZA	28.481	11.652	16.829	3.328	1.748	1.580	25.153	9.904	15.249
ARAGÓN	38.378	15.929	22.449	4.679	2.492	2.187	33.699	13.437	20.262
ASTURIAS	51.229	20.350	30.879	5.899	3.001	2.898	45.330	17.349	27.981
ILLES BALEARS	50.004	23.511	26.493	7.840	3.900	3.940	42.164	19.611	22.553
LAS PALMAS	78.147	34.091	44.056	9.201	4.666	4.535	68.946	29.425	39.521
STA. CRUZ DE TENERIFE	60.934	26.838	34.096	6.633	3.335	3.298	54.301	23.503	30.798
CANARIAS	139.081	60.929	78.152	15.834	8.001	7.833	123.247	52.928	70.319
CANTABRIA	21.848	8.987	12.861	2.517	1.325	1.192	19.331	7.662	11.669
ALBACETE	23.124	7.503	15.621	2.891	1.310	1.581	20.233	6.193	14.040
CIUDAD REAL	26.915	9.290	17.625	4.036	1.706	2.330	22.879	7.584	15.295
CUENCA	8.255	2.931	5.324	971	461	510	7.284	2.470	4.814
GUADALAJARA	7.269	3.112	4.157	781	427	354	6.488	2.685	3.803
TOLEDO	29.392	10.378	19.014	3.768	1.777	1.991	25.624	8.601	17.023
CASTILLA LA MANCHA	94.955	33.214	61.741	12.447	5.681	6.766	82.508	27.533	54.975
ÁVILA	7.483	2.941	4.542	883	453	430	6.600	2.488	4.112
BURGOS	12.685	4.986	7.699	1.278	707	571	11.407	4.279	7.128
LEÓN	23.572	9.166	14.406	2.774	1.461	1.313	20.798	7.705	13.093
PALENCIA	7.262	2.990	4.272	883	466	417	6.379	2.524	3.855
SALAMANCA	17.772	6.008	11.764	1.875	906	969	15.897	5.102	10.795
SEGOVIA	4.577	1.947	2.630	503	280	223	4.074	1.667	2.407
SORIA	2.307	922	1.385	270	132	138	2.037	790	1.247
VALLADOLID	24.846	9.682	15.164	2.564	1.306	1.258	22.282	8.376	13.906
ZAMORA	9.207	3.517	5.690	971	505	466	8.236	3.012	5.224
CASTILLA LEÓN	109.711	42.159	67.552	12.001	6.216	5.785	97.710	35.943	61.767
BARCELONA	201.597	88.085	113.512	17.639	10.200	7.439	183.958	77.885	106.073
GIRONA	25.091	11.693	13.398	3.114	1.685	1.429	21.977	10.008	11.969
LLEIDA	10.010	4.553	5.457	1.175	656	519	8.835	3.897	4.938
TARRAGONA	29.091	13.733	15.358	3.692	1.956	1.736	25.399	11.777	13.622
CATALUÑA	265.789	118.064	147.725	25.620	14.497	11.123	240.169	103.567	136.602
ALICANTE-ALACANT	95.539	41.935	53.604	10.703	5.664	5.039	84.836	36.271	48.565
CASTELLÓN-CASTELLÓ	17.579	8.174	9.405	2.514	1.350	1.164	15.065	6.824	8.241
VALENCIA-VALÈNCIA	102.575	43.753	58.822	13.265	7.180	6.085	89.310	36.573	52.737
COM. VALENCIANA	215.693	93.862	121.831	26.482	14.194	12.288	189.211	79.668	109.543
BADAJOS	52.406	16.326	36.080	6.843	2.925	3.918	45.563	13.401	32.162
CÁCERES	23.796	8.752	15.044	3.569	1.534	2.035	20.227	7.218	13.009
EXTREMADURA	76.202	25.078	51.124	10.412	4.459	5.953	65.790	20.619	45.171
A CORUÑA	62.474	23.869	38.605	5.837	2.855	2.982	56.637	21.014	35.623
LUGO	15.659	6.557	9.102	1.926	877	1.049	13.733	5.680	8.053
OURENSE	19.623	7.432	12.191	1.907	902	1.005	17.716	6.530	11.186
PONTEVEDRA	57.226	21.232	35.994	6.185	3.032	3.153	51.041	18.200	32.841
GALICIA	154.982	59.090	95.892	15.855	7.666	8.189	139.127	51.424	87.703
MADRID	229.150	100.563	128.587	23.057	13.063	9.994	206.093	87.500	118.593
MURCIA	51.623	23.341	28.282	6.879	3.673	3.206	44.744	19.668	25.076
NAVARRA	21.575	8.810	12.765	2.212	1.258	954	19.363	7.552	11.811
ÁLAVA	10.499	4.211	6.288	814	457	357	9.685	3.754	5.931
GUIPÚZCOA	22.932	9.093	13.839	1.696	966	730	21.236	8.127	13.109
VIZCAYA	41.151	17.764	23.387	3.167	1.811	1.356	37.984	15.953	22.031
PAÍS VASCO	74.582	31.068	43.514	5.677	3.234	2.443	68.905	27.834	41.071
LA RIOJA	10.753	4.852	5.901	1.333	717	616	9.420	4.135	5.285
CEUTA	6.764	2.568	4.196	1.315	568	747	5.449	2.000	3.449
MELILLA	6.411	2.301	4.110	1.294	530	764	5.117	1.771	3.346
<b>TOTAL</b>	<b>2.129.547</b>	<b>885.139</b>	<b>1.244.408</b>	<b>240.383</b>	<b>123.887</b>	<b>116.496</b>	<b>1.889.164</b>	<b>761.252</b>	<b>1.127.912</b>

## PARO REGISTRADO SEGÚN SECTORES POR CC.AA. Y PROVINCIAS

PROVINCIA AUTONOMÍA	TOTAL	AGRICULTURA	INDUSTRIA	CONSTRUCCIÓN	SERVICIOS	SIN EMPLEO ANTERIOR
ALMERÍA	30.257	2.780	1.688	5.538	16.896	3.355
CÁDIZ	108.632	4.839	9.290	17.093	53.309	24.101
CÓRDOBA	49.963	3.819	7.303	6.814	23.731	8.296
GRANADA	47.310	2.480	3.509	8.239	27.263	5.819
HUELVA	31.053	5.086	1.896	5.280	14.220	4.571
JAÉN	30.160	3.228	4.231	3.264	14.074	5.363
MÁLAGA	94.872	2.138	7.081	16.479	57.211	11.963
SEVILLA	118.570	7.431	12.704	15.403	64.841	18.191
ANDALUCÍA	510.817	31.801	47.702	78.110	271.545	81.659
HUESCA	5.957	297	812	1.133	3.304	411
TERUEL	3.940	167	731	530	2.243	269
ZARAGOZA	28.481	662	5.163	3.030	17.947	1.679
ARAGÓN	38.378	1.126	6.706	4.693	23.494	2.359
ASTURIAS	51.229	659	5.945	5.220	34.017	5.388
ILLES BALEARS	50.004	491	1.988	7.552	39.265	708
LAS PALMAS	78.147	2.220	3.106	10.394	52.233	10.194
STA. CRUZ DE TENERIFE	60.934	1.660	2.731	9.913	40.665	5.965
CANARIAS	139.081	3.880	5.837	20.307	92.898	16.159
CANTABRIA	21.848	258	2.746	3.250	13.638	1.956
ALBACETE	23.124	855	3.498	3.626	12.574	2.571
CIUDAD REAL	26.915	756	3.262	5.644	14.229	3.024
CUENCA	8.255	367	850	1.458	4.804	776
GUADALAJARA	7.269	126	746	1.038	5.102	257
TOLEDO	29.392	527	5.171	4.922	17.265	1.507
CASTILLA LA MANCHA	94.955	2.631	13.527	16.688	53.974	8.135
ÁVILA	7.483	431	934	1.226	3.939	953
BURGOS	12.685	466	2.401	1.589	6.994	1.235
LEÓN	23.572	541	3.296	2.602	13.360	3.773
PALENCIA	7.262	555	1.142	872	3.850	843
SALAMANCA	17.772	419	1.592	2.581	10.488	2.692
SEGOVIA	4.577	381	626	718	2.558	294
SORIA	2.307	86	434	261	1.350	176
VALLADOLID	24.846	1.188	3.633	2.367	14.160	3.498
ZAMORA	9.207	414	859	1.515	5.039	1.380
CASTILLA LEÓN	109.711	4.481	14.917	13.731	61.738	14.844
BARCELONA	201.597	1.682	48.667	18.949	124.072	8.227
GIRONA	25.091	563	4.347	3.593	15.812	776
LLEIDA	10.010	656	1.696	1.476	5.561	621
TARRAGONA	29.091	864	4.112	4.602	18.218	1.295
CATALUÑA	265.789	3.765	58.822	28.620	163.663	10.919
ALICANTE-ALACANT	95.539	1.787	23.608	13.185	50.442	6.517
CASTELLÓN-CASTELLÓ	17.579	465	3.509	2.676	10.197	732
VALENCIA-VALÈNCIA	102.575	2.010	16.808	11.870	65.681	6.206
COM. VALENCIANA	215.693	4.262	43.925	27.731	126.320	13.455
BADAJOS	52.406	2.710	4.039	5.727	30.260	9.670
CÁCERES	23.796	1.143	2.192	4.202	13.869	2.390
EXTREMADURA	76.202	3.853	6.231	9.929	44.129	12.060
A CORUÑA	62.474	1.680	10.121	7.099	34.686	8.888
LUGO	15.659	541	1.513	1.840	8.981	2.784
OURENSE	19.623	589	3.139	2.511	10.491	2.893
PONTEVEDRA	57.226	2.185	9.715	5.475	31.336	8.515
GALICIA	154.982	4.995	24.488	16.925	85.494	23.080
MADRID	229.150	2.260	18.869	29.129	170.088	8.804
MURCIA	51.623	2.746	7.758	9.791	27.895	3.433
NAVARRA	21.575	398	4.242	2.455	13.570	910
ÁLAVA	10.499	143	1.945	945	6.990	476
GUIPÚZCOA	22.932	214	4.963	1.599	14.917	1.239
VIZCAYA	41.151	445	6.483	4.529	26.696	2.998
PAÍS VASCO	74.582	802	13.391	7.073	48.603	4.713
LA RIOJA	10.753	325	2.657	1.443	5.766	562
CEUTA	6.764	23	136	467	4.087	2.051
MELILLA	6.411	56	94	753	4.066	1.442
<b>TOTAL</b>	<b>2.129.547</b>	<b>68.812</b>	<b>279.981</b>	<b>283.867</b>	<b>1.284.250</b>	<b>212.637</b>

## VARIACIÓN DEL PARO REGISTRADO SOBRE EL MES ANTERIOR SEGÚN SECTORES POR CC.AA. Y PROVINCIAS

PROVINCIA AUTONOMÍA	TOTAL	AGRICULTURA	INDUSTRIA	CONSTRUCCIÓN	SERVICIOS	SIN EMPLEO ANTERIOR
ALMERÍA	-170	-160	34	515	-495	-64
CÁDIZ	2.035	114	251	2.071	-376	-25
CÓRDOBA	0	-104	86	652	-517	-117
GRANADA	161	-107	23	933	-543	-145
HUELVA	480	71	30	619	-202	-38
JAÉN	-3.390	-1.451	-378	180	-1.277	-464
MÁLAGA	1.633	28	78	1.687	99	-259
SEVILLA	1.414	151	569	1.626	-735	-197
ANDALUCÍA	2.163	-1.458	693	8.283	-4.046	-1.309
HUESCA	59	10	30	199	-160	-20
TERUEL	164	3	73	94	13	-19
ZARAGOZA	784	23	289	385	223	-136
ARAGÓN	1.007	36	392	678	76	-175
ASTURIAS	1.083	29	218	647	211	-22
ILLES BALEARS	1.885	74	111	981	800	-81
LAS PALMAS	209	34	31	673	-281	-248
STA. CRUZ DE TENERIFE	59	54	0	646	-295	-346
CANARIAS	268	88	31	1.319	-576	-594
CANTABRIA	1.146	23	222	530	414	-43
ALBACETE	-27	-17	46	73	22	-151
CIUDAD REAL	571	-69	131	821	-150	-162
CUENCA	283	14	38	235	11	-15
GUADALAJARA	276	16	7	160	106	-13
TOLEDO	689	-44	168	653	27	-115
CASTILLA LA MANCHA	1.792	-100	390	1.942	16	-456
ÁVILA	212	38	-4	157	60	-39
BURGOS	546	40	62	314	128	2
LEÓN	1.327	56	226	577	488	-20
PALENCIA	425	33	91	214	106	-19
SALAMANCA	528	23	80	277	191	-43
SEGOVIA	379	46	131	130	68	4
SORIA	163	4	37	56	77	-11
VALLADOLID	883	65	122	517	228	-49
ZAMORA	486	41	61	362	55	-33
CASTILLA LEÓN	4.949	346	806	2.604	1.401	-208
BARCELONA	4.393	107	1.251	1.651	1.924	-540
GIRONA	844	29	160	483	189	-17
LLEIDA	87	10	3	238	-124	-40
TARRAGONA	1.295	57	217	651	432	-62
CATALUÑA	6.619	203	1.631	3.023	2.421	-659
ALICANTE-ALACANT	3.048	106	606	1.243	1.314	-221
CASTELLÓN-CASTELLÓ	834	23	211	303	330	-33
VALENCIA-VALÈNCIA	2.712	60	657	1.163	1.156	-324
COM. VALENCIANA	6.594	189	1.474	2.709	2.800	-578
BADAJOS	134	-99	59	797	-534	-89
CÁCERES	829	-16	137	684	75	-51
EXTREMADURA	963	-115	196	1.481	-459	-140
A CORUÑA	952	95	453	808	-256	-148
LUGO	-66	37	-3	125	-148	-77
OURENSE	-49	36	6	165	-163	-93
PONTEVEDRA	1.417	96	536	565	263	-43
GALICIA	2.254	264	992	1.663	-304	-361
MADRID	1.521	-56	290	3.945	-1.925	-733
MURCIA	1.728	6	154	1.061	614	-107
NAVARRA	807	-2	267	456	100	-14
ÁLAVA	25	8	96	103	-147	-35
GUIPÚZCOA	274	9	163	157	-19	-36
VIZCAYA	-149	39	106	445	-562	-177
PAÍS VASCO	150	56	365	705	-728	-248
LA RIOJA	397	22	205	221	-13	-38
CEUTA	-124	-2	3	18	-109	-34
MELILLA	-128	-1	3	36	-127	-39
<b>TOTAL</b>	<b>35.074</b>	<b>-398</b>	<b>8.443</b>	<b>32.302</b>	<b>566</b>	<b>-5.839</b>

## DISTRIBUCIÓN DEL PARO REGISTRADO, COLECTIVO SIN EMPLEO ANTERIOR SEGÚN TRAMOS DE EDAD. AMBOS SEXOS

PROVINCIA AUTONOMÍA	TOTAL	<20 AÑOS	20-24 AÑOS	25-29 AÑOS	30-44 AÑOS	>44 AÑOS
ALMERÍA	3.355	469	605	411	880	990
CÁDIZ	24.101	2.148	2.539	1.493	5.754	12.167
CÓRDOBA	8.296	1.031	1.405	767	1.752	3.341
GRANADA	5.819	746	1.273	953	1.519	1.328
HUELVA	4.571	627	779	454	975	1.736
JAÉN	5.363	638	957	563	1.252	1.953
MÁLAGA	11.963	1.267	1.483	1.084	3.356	4.773
SEVILLA	18.191	2.054	2.624	1.584	4.167	7.762
ANDALUCÍA	81.659	8.980	11.665	7.309	19.655	34.050
HUESCA	411	94	44	56	120	97
TERUEL	269	55	51	21	83	59
ZARAGOZA	1.679	326	203	178	412	560
ARAGÓN	2.359	475	298	255	615	716
ASTURIAS	5.388	661	875	595	1.537	1.720
ILLES BALEARS	708	144	98	69	181	216
LAS PALMAS	10.194	2.034	1.288	578	1.957	4.337
STA. CRUZ DE TENERIFE	5.965	1.079	901	528	1.271	2.186
CANARIAS	16.159	3.113	2.189	1.106	3.228	6.523
CANTABRIA	1.956	242	275	233	524	682
ALBACETE	2.571	466	273	186	623	1.023
CIUDAD REAL	3.024	530	468	242	810	974
CUENCA	776	105	98	64	231	278
GUADALAJARA	257	59	27	23	67	81
TOLEDO	1.507	224	185	105	358	635
CASTILLA LA MANCHA	8.135	1.384	1.051	620	2.089	2.991
ÁVILA	953	181	145	72	263	292
BURGOS	1.235	194	196	146	325	374
LEÓN	3.773	525	604	430	1.025	1.189
PALENCIA	843	134	123	96	236	254
SALAMANCA	2.692	301	380	282	736	993
SEGOVIA	294	54	46	37	94	63
SORIA	176	45	31	24	50	26
VALLADOLID	3.498	464	430	419	954	1.231
ZAMORA	1.380	165	169	118	397	531
CASTILLA LEÓN	14.844	2.063	2.124	1.624	4.080	4.953
BARCELONA	8.227	2.282	898	549	1.626	2.872
GIRONA	776	269	83	76	197	151
LLEIDA	621	160	100	74	160	127
TARRAGONA	1.295	350	148	119	298	380
CATALUÑA	10.919	3.061	1.229	818	2.281	3.530
ALICANTE-ALACANT	6.517	1.415	778	461	1.345	2.518
CASTELLÓN-CASTELLÓ	732	296	111	79	131	115
VALENCIA-VALÈNCIA	6.206	1.793	701	487	1.302	1.923
COM. VALENCIANA	13.455	3.504	1.590	1.027	2.778	4.556
BADAJOS	9.670	1.108	903	458	1.534	5.667
CÁCERES	2.390	430	439	181	561	779
EXTREMADURA	12.060	1.538	1.342	639	2.095	6.446
A CORUÑA	8.888	958	1.401	1.153	2.233	3.143
LUGO	2.784	436	521	333	732	762
OURENSE	2.893	356	455	277	624	1.181
PONTEVEDRA	8.515	1.198	1.214	898	2.074	3.131
GALICIA	23.080	2.948	3.591	2.661	5.663	8.217
MADRID	8.804	1.049	969	836	2.461	3.489
MURCIA	3.433	588	425	340	955	1.125
NAVARRA	910	174	133	103	233	267
ÁLAVA	476	47	48	50	176	155
GUIPÚZCOA	1.239	123	172	134	394	416
VIZCAYA	2.998	221	342	332	1.014	1.089
PAÍS VASCO	4.713	391	562	516	1.584	1.660
LA RIOJA	562	124	73	55	142	168
CEUTA	2.051	424	277	198	601	551
MELILLA	1.442	231	158	131	416	506
<b>TOTAL</b>	<b>212.637</b>	<b>31.094</b>	<b>28.924</b>	<b>19.135</b>	<b>51.118</b>	<b>82.366</b>

## DISTRIBUCIÓN DEL PARO REGISTRADO, COLECTIVO SIN EMPLEO ANTERIOR SEGÚN TRAMOS DE EDAD. HOMBRES

PROVINCIA AUTONOMÍA	TOTAL	<20 AÑOS	20-24 AÑOS	25-29 AÑOS	30-44 AÑOS	>44 AÑOS
ALMERÍA	1.009	250	234	136	225	164
CÁDIZ	3.715	999	911	405	729	671
CÓRDOBA	1.695	486	470	231	288	220
GRANADA	1.600	359	399	313	328	201
HUELVA	1.013	299	256	129	166	163
JAÉN	894	262	250	137	151	94
MÁLAGA	2.902	623	552	363	721	643
SEVILLA	3.670	951	891	498	750	580
ANDALUCÍA	16.498	4.229	3.963	2.212	3.358	2.736
HUESCA	152	62	18	16	34	22
TERUEL	74	22	15	10	14	13
ZARAGOZA	439	147	67	58	96	71
ARAGÓN	665	231	100	84	144	106
ASTURIAS	1.328	362	318	190	287	171
ILLES BALEARS	257	83	39	26	57	52
LAS PALMAS	2.723	1.141	512	221	386	463
STA. CRUZ DE TENERIFE	1.740	574	350	179	283	354
CANARIAS	4.463	1.715	862	400	669	817
CANTABRIA	479	114	105	69	107	84
ALBACETE	490	198	73	61	96	62
CIUDAD REAL	498	167	129	55	90	57
CUENCA	148	37	31	23	39	18
GUADALAJARA	84	29	10	10	16	19
TOLEDO	245	80	44	21	48	52
CASTILLA LA MANCHA	1.465	511	287	170	289	208
ÁVILA	248	94	49	27	37	41
BURGOS	387	107	82	48	80	70
LEÓN	880	286	212	117	157	108
PALENCIA	196	83	37	21	37	18
SALAMANCA	574	144	122	92	129	87
SEGOVIA	78	29	16	10	16	7
SORIA	52	21	11	6	8	6
VALLADOLID	872	246	141	141	231	113
ZAMORA	255	85	53	30	54	33
CASTILLA LEÓN	3.542	1.095	723	492	749	483
BARCELONA	2.979	1.521	433	220	411	394
GIRONA	298	173	36	20	33	36
LLEIDA	241	97	46	30	45	23
TARRAGONA	534	228	65	53	102	86
CATALUÑA	4.052	2.019	580	323	591	539
ALICANTE-ALACANT	1.841	711	284	181	322	343
CASTELLÓN-CASTELLÓ	324	181	41	37	38	27
VALENCIA-VALÈNCIA	2.054	988	285	199	322	260
COM. VALENCIANA	4.219	1.880	610	417	682	630
BADAJOS	1.110	434	264	122	154	136
CÁCERES	438	170	111	44	70	43
EXTREMADURA	1.548	604	375	166	224	179
A CORUÑA	2.187	525	509	358	422	373
LUGO	748	228	148	102	151	119
OURENSE	662	186	137	79	114	146
PONTEVEDRA	2.161	638	431	307	398	387
GALICIA	5.758	1.577	1.225	846	1.085	1.025
MADRID	2.311	557	396	297	610	451
MURCIA	990	289	145	135	236	185
NAVARRA	250	93	50	33	40	34
ÁLAVA	102	22	18	14	29	19
GUIPÚZCOA	346	74	73	53	78	68
VIZCAYA	761	126	135	125	231	144
PAÍS VASCO	1.209	222	226	192	338	231
LA RIOJA	190	72	23	16	42	37
CEUTA	568	192	73	57	163	83
MELILLA	251	111	36	16	33	55
<b>TOTAL</b>	<b>50.043</b>	<b>15.956</b>	<b>10.136</b>	<b>6.141</b>	<b>9.704</b>	<b>8.106</b>



## DISTRIBUCIÓN DEL PARO REGISTRADO, COLECTIVO SIN EMPLEO ANTERIOR SEGÚN TRAMOS DE EDAD. MUJERES

PROVINCIA AUTONOMÍA	TOTAL	<20 AÑOS	20-24 AÑOS	25-29 AÑOS	30-44 AÑOS	>44 AÑOS
ALMERÍA	2.346	219	371	275	655	826
CÁDIZ	20.386	1.149	1.628	1.088	5.025	11.496
CÓRDOBA	6.601	545	935	536	1.464	3.121
GRANADA	4.219	387	874	640	1.191	1.127
HUELVA	3.558	328	523	325	809	1.573
JAÉN	4.469	376	707	426	1.101	1.859
MÁLAGA	9.061	644	931	721	2.635	4.130
SEVILLA	14.521	1.103	1.733	1.086	3.417	7.182
ANDALUCÍA	65.161	4.751	7.702	5.097	16.297	31.314
HUESCA	259	32	26	40	86	75
TERUEL	195	33	36	11	69	46
ZARAGOZA	1.240	179	136	120	316	489
ARAGÓN	1.694	244	198	171	471	610
ASTURIAS	4.060	299	557	405	1.250	1.549
ILLES BALEARS	451	61	59	43	124	164
LAS PALMAS STA. CRUZ DE TENERIFE	7.471 4.225	893 505	776 551	357 349	1.571 988	3.874 1.832
CANARIAS	11.696	1.398	1.327	706	2.559	5.706
CANTABRIA	1.477	128	170	164	417	598
ALBACETE	2.081	268	200	125	527	961
CIUDAD REAL	2.526	363	339	187	720	917
CUENCA	628	68	67	41	192	260
GUADALAJARA	173	30	17	13	51	62
TOLEDO	1.262	144	141	84	310	583
CASTILLA LA MANCHA	6.670	873	764	450	1.800	2.783
ÁVILA	705	87	96	45	226	251
BURGOS	848	87	114	98	245	304
LEÓN	2.893	239	392	313	868	1.081
PALENCIA	647	51	86	75	199	236
SALAMANCA	2.118	157	258	190	607	906
SEGOVIA	216	25	30	27	78	56
SORIA	124	24	20	18	42	20
VALLADOLID	2.626	218	289	278	723	1.118
ZAMORA	1.125	80	116	88	343	498
CASTILLA LEÓN	11.302	968	1.401	1.132	3.331	4.470
BARCELONA	5.248	761	465	329	1.215	2.478
GIRONA	478	96	47	56	164	115
LLEIDA	380	63	54	44	115	104
TARRAGONA	761	122	83	66	196	294
CATALUÑA	6.867	1.042	649	495	1.690	2.991
ALICANTE-ALACANT	4.676	704	494	280	1.023	2.175
CASTELLÓN-CASTELLÓ	408	115	70	42	93	88
VALENCIA-VALÈNCIA	4.152	805	416	288	980	1.663
COM. VALENCIANA	9.236	1.624	980	610	2.096	3.926
BADAJOS	8.560	674	639	336	1.380	5.531
CÁCERES	1.952	260	328	137	491	736
EXTREMADURA	10.512	934	967	473	1.871	6.267
A CORUÑA	6.701	433	892	795	1.811	2.770
LUGO	2.036	208	373	231	581	643
OURENSE	2.231	170	318	198	510	1.035
PONTEVEDRA	6.354	560	783	591	1.676	2.744
GALICIA	17.322	1.371	2.366	1.815	4.578	7.192
MADRID	6.493	492	573	539	1.851	3.038
MURCIA	2.443	299	280	205	719	940
NAVARRA	660	81	83	70	193	233
ÁLAVA	374	25	30	36	147	136
GUIPÚZCOA	893	49	99	81	316	348
VIZCAYA	2.237	95	207	207	783	945
PAÍS VASCO	3.504	169	336	324	1.246	1.429
LA RIOJA	372	52	50	39	100	131
CEUTA	1.483	232	204	141	438	468
MELILLA	1.191	120	122	115	383	451
<b>TOTAL</b>	<b>162.594</b>	<b>15.138</b>	<b>18.788</b>	<b>12.994</b>	<b>41.414</b>	<b>74.260</b>

## PARO REGISTRADO (EXTRANJEROS) SEGÚN SECTORES POR CC.AA. Y PROVINCIAS

PROVINCIA AUTONOMÍA	TOTAL	AGRICULTURA	INDUSTRIA	CONSTRUCCIÓN	SERVICIOS	SIN EMPLEO ANTERIOR
ALMERÍA	4.670	736	176	1.230	2.008	520
CÁDIZ	2.379	122	79	318	1.160	700
CÓRDOBA	918	82	100	108	407	221
GRANADA	2.938	194	95	591	1.458	600
HUELVA	1.382	384	41	190	521	246
JAÉN	614	67	58	83	248	158
MÁLAGA	10.381	293	238	2.298	5.975	1.577
SEVILLA	2.576	162	141	300	1.328	645
ANDALUCÍA	25.858	2.040	928	5.118	13.105	4.667
HUESCA	1.315	125	136	503	437	114
TERUEL	741	46	111	172	328	84
ZARAGOZA	4.405	233	531	1.103	2.276	262
ARAGÓN	6.461	404	778	1.778	3.041	460
ASTURIAS	2.279	69	109	436	1.262	403
ILLES BALEARS	14.074	201	338	2.977	10.367	191
LAS PALMAS	7.934	193	136	1.403	5.340	862
STA. CRUZ DE TENERIFE	5.092	119	108	858	3.470	537
CANARIAS	13.026	312	244	2.261	8.810	1.399
CANTABRIA	1.581	20	115	409	843	194
ALBACETE	1.500	147	186	338	614	215
CIUDAD REAL	1.813	112	154	662	665	220
CUENCA	1.017	70	86	380	364	117
GUADALAJARA	1.241	51	61	357	713	59
TOLEDO	3.256	117	414	994	1.564	167
CASTILLA LA MANCHA	8.827	497	901	2.731	3.920	778
ÁVILA	734	29	37	275	254	139
BURGOS	1.253	112	129	366	465	181
LEÓN	1.336	76	127	302	526	305
PALENCIA	315	40	19	63	128	65
SALAMANCA	739	34	29	160	294	222
SEGOVIA	868	99	64	306	329	70
SORIA	335	38	46	87	125	39
VALLADOLID	1.350	151	86	338	565	210
ZAMORA	415	38	24	73	172	108
CASTILLA LEÓN	7.345	617	561	1.970	2.858	1.339
BARCELONA	25.577	768	2.808	5.956	14.634	1.411
GIRONA	6.314	331	565	1.542	3.494	382
LLEIDA	2.271	348	244	562	891	226
TARRAGONA	5.982	405	422	1.626	3.221	308
CATALUÑA	40.144	1.852	4.039	9.686	22.240	2.327
ALICANTE-ALACANT	12.791	509	805	3.745	6.945	787
CASTELLÓN-CASTELLÓ	3.867	153	500	1.099	1.940	175
VALENCIA-VALÈNCIA	10.190	402	949	2.192	5.893	754
COM. VALENCIANA	26.848	1.064	2.254	7.036	14.778	1.716
BADAJOS	980	82	34	94	526	244
CÁCERES	628	117	31	88	290	102
EXTREMADURA	1.608	199	65	182	816	346
A CORUÑA	2.117	89	161	268	1.025	574
LUGO	812	57	41	88	348	278
OURENSE	990	46	113	130	421	280
PONTEVEDRA	2.578	150	225	300	1.226	677
GALICIA	6.497	342	540	786	3.020	1.809
MADRID	36.292	462	1.860	11.508	21.324	1.138
MURCIA	8.522	883	708	3.146	3.191	594
NAVARRA	3.241	166	464	973	1.480	158
ÁLAVA	1.113	20	111	279	604	99
GUIPÚZCOA	1.576	33	163	320	887	173
VIZCAYA	2.418	70	204	536	1.289	319
PAÍS VASCO	5.107	123	478	1.135	2.780	591
LA RIOJA	2.102	126	403	653	812	108
CEUTA	852	2	5	83	301	461
MELILLA	1.300	10	13	187	644	446
<b>TOTAL</b>	<b>211.964</b>	<b>9.389</b>	<b>14.803</b>	<b>53.055</b>	<b>115.592</b>	<b>19.125</b>

**ANEXO 2**

*CONTRATOS REGISTRADOS*

EVOLUCIÓN DE CONTRATOS REGISTRADOS

	DATOS ABSOLUTOS MES	VARIACIONES			
		MES ANTERIOR		INTERANUAL (1)	
		ABSOLUTA	RELATIVA	ABSOLUTA	RELATIVA
TOTAL CONTRATOS (*)	1.261.319	-330.699	-20,77	-124.964	-9,01
CONTRATOS INDEFINIDOS (*)	134.511	-55.504	-29,21	-100.611	-42,79
CONTRATOS TEMPORALES	1.126.808	-275.195	-19,63	-24.353	-2,12

EVOLUCIÓN DE CONTRATOS REGISTRADOS POR COMUNIDADES AUTÓNOMAS

COMUNIDADES AUTÓNOMAS	DATOS ABSOLUTOS MES	VARIACIONES			
		MES ANTERIOR		INTERANUAL (1)	
		ABSOLUTA	RELATIVA	ABSOLUTA	RELATIVA
ANDALUCÍA	337.640	-16.278	-4,60	-23.489	-6,50
ARAGÓN	30.553	-9.552	-23,82	-4.983	-14,02
ASTURIAS	21.442	-4.990	-18,88	-3.426	-13,78
ILLES BALEARS	20.455	-11.697	-36,38	-3.818	-15,73
CANARIAS	51.333	-18.014	-25,98	-8.443	-14,12
CANTABRIA	12.955	-3.576	-21,63	-1.515	-10,47
CASTILLA LA MANCHA	42.290	-13.368	-24,02	-2.581	-5,75
CASTILLA LEÓN	49.931	-17.376	-25,82	-7.819	-13,54
CATALUÑA	176.576	-73.343	-29,35	-17.152	-8,85
COM. VALENCIANA	119.492	-53.451	-30,91	-12.807	-9,68
EXTREMADURA	27.944	-8.197	-22,68	-3.985	-12,48
GALICIA	55.809	-12.366	-18,14	-8.706	-13,49
MADRID	177.234	-49.099	-21,69	-13.716	-7,18
MURCIA	49.728	-16.688	-25,13	-2.921	-5,55
NAVARRA	16.250	-5.752	-26,14	-1.639	-9,16
PAÍS VASCO	62.049	-12.583	-16,86	-6.044	-8,88
LA RIOJA	7.191	-3.885	-35,08	-1.305	-15,36
CEUTA	972	-175	-15,26	-390	-28,63
MELILLA	1.163	-46	-3,80	-16	-1,36
EXTRANJERO	312	-263	-45,74	-209	-40,12
<b>TOTAL NACIONAL</b>	<b>1.261.319</b>	<b>-330.699</b>	<b>-20,77</b>	<b>-124.964</b>	<b>-9,01</b>

(1) Respecto al mismo mes del año anterior

(\*) Incluye contratos convertidos en indefinidos

## TIPOLOGÍA DE LA CONTRATACIÓN INDEFINIDA POR COMUNIDADES AUTÓNOMAS

COMUNIDADES AUTÓNOMAS	TOTAL CONTRATOS	INDEFINIDOS ORDINARIOS	TIEMPO PARCIAL (*)	INDEFINIDOS F. EMPLEO (**)	CONVERSIÓN INDEFINIDO (***)	TOTAL CONT. INDEF.	% INDEF. S/ TOT. NAC. IND.	% INDEF. S/ TOTAL CC.AA.
ANDALUCÍA	337.640	4.656	2.140	2.782	7.515	15.029	11,17	4,45
ARAGÓN	30.553	1.341	530	747	1.988	4.102	3,05	13,43
ASTURIAS	21.442	607	294	492	1.018	2.155	1,60	10,05
ILLES BALEARS	20.455	1.193	330	359	1.531	3.092	2,30	15,12
CANARIAS	51.333	1.913	734	942	2.969	5.850	4,35	11,40
CANTABRIA	12.955	376	167	192	644	1.219	0,91	9,41
CASTILLA LA MANCHA	42.290	1.408	467	761	2.224	4.434	3,30	10,48
CASTILLA LEÓN	49.931	1.957	900	1.166	2.601	5.757	4,28	11,53
CATALUÑA	176.576	12.542	4.766	5.088	10.753	28.518	21,20	16,15
COM. VALENCIANA	119.492	5.016	1.657	2.214	6.492	13.792	10,25	11,54
EXTREMADURA	27.944	538	267	514	779	1.849	1,37	6,62
GALICIA	55.809	1.717	633	1.124	3.001	5.890	4,38	10,55
MADRID	177.234	15.274	5.048	5.897	9.675	30.968	23,02	17,47
MURCIA	49.728	1.755	442	566	1.676	4.028	2,99	8,10
NAVARRA	16.250	565	277	282	815	1.680	1,25	10,34
PAÍS VASCO	62.049	1.778	781	1.012	2.165	4.970	3,69	8,01
LA RIOJA	7.191	437	143	178	385	1.006	0,75	13,99
CEUTA	972	39	20	7	20	66	0,05	6,79
MELILLA	1.163	36	19	17	33	86	0,06	7,39
EXTRANJERO	312	6	0	7	7	20	0,01	6,41
<b>TOTAL NACIONAL</b>	<b>1.261.319</b>	<b>53.154</b>	<b>19.615</b>	<b>24.347</b>	<b>56.291</b>	<b>134.511</b>	<b>100,00</b>	<b>10,66</b>

(\*) Se incluyen Minusválidos R.D.-L. 1451/83 a tiempo parcial, Discapitados en C.E.E. y Fijos Discontinuos. No se incluyen Conversiones.

(\*\*) Se incluyen Discapitados en C.E.E. No se incluyen Conversiones.

(\*\*\*) Se incluyen Conversiones a Tiempo Completo y a Tiempo Parcial..

## EVOLUCIÓN DE CONTRATOS (\*)

MESES	AÑO 2006		AÑO 2007		VARIACIÓN ANUAL			
	DATOS		DATOS		DATOS MENSUALES		DATOS ACUMULADOS	
	MENSUALES	ACUMULADOS	MENSUALES	ACUMULADOS	ABSOLUTA	RELATIVA	ABSOLUTA	RELATIVA
ENERO	1.472.539	1.472.539	1.653.150	1.653.150	180.611	12,27	180.611	12,27
FEBRERO	1.366.664	2.839.203	1.408.327	3.061.477	41.663	3,05	222.274	7,83
MARZO	1.555.516	4.394.719	1.564.432	4.625.909	8.916	0,57	231.190	5,26
ABRIL	1.304.213	5.698.932	1.385.980	6.011.889	81.767	6,27	312.957	5,49
MAYO	1.637.566	7.336.498	1.625.492	7.637.381	-12.074	-0,74	300.883	4,10
JUNIO	1.655.753	8.992.251	1.582.127	9.219.508	-73.626	-4,45	227.257	2,53
JULIO	1.670.892	10.663.143	1.754.918	10.974.426	84.026	5,03	311.283	2,92
AGOSTO	1.322.920	11.986.063	1.287.035	12.261.461	-35.885	-2,71	275.398	2,30
SEPTIEMBRE	1.674.735	13.660.798	1.595.921	13.857.382	-78.814	-4,71	196.584	1,44
OCTUBRE	1.819.192	15.479.990	1.911.389	15.768.771	92.197	5,07	288.781	1,87
NOVIEMBRE	1.660.499	17.140.489	1.592.018	17.360.789	-68.481	-4,12	220.300	1,29
DICIEMBRE	1.386.283	18.526.772	1.261.319	18.622.108	-124.964	-9,01	95.336	0,51

## EVOLUCIÓN DE CONTRATOS INDEFINIDOS (\*)

MESES	AÑO 2006		AÑO 2007		VARIACIÓN ANUAL			
	DATOS		DATOS		DATOS MENSUALES		DATOS ACUMULADOS	
	MENSUALES	ACUMULADOS	MENSUALES	ACUMULADOS	ABSOLUTA	RELATIVA	ABSOLUTA	RELATIVA
ENERO	159.739	159.739	255.422	255.422	95.683	59,90	95.683	59,90
FEBRERO	160.557	320.296	175.887	431.309	15.330	9,55	111.013	34,66
MARZO	176.266	496.562	193.165	624.474	16.899	9,59	127.912	25,76
ABRIL	145.658	642.220	168.931	793.405	23.273	15,98	151.185	23,54
MAYO	166.868	809.088	190.378	983.783	23.510	14,09	174.695	21,59
JUNIO	152.484	961.572	178.278	1.162.061	25.794	16,92	200.489	20,85
JULIO	168.285	1.129.857	180.841	1.342.902	12.556	7,46	213.045	18,86
AGOSTO	139.997	1.269.854	127.583	1.470.485	-12.414	-8,87	200.631	15,80
SEPTIEMBRE	200.688	1.470.542	192.289	1.662.774	-8.399	-4,19	192.232	13,07
OCTUBRE	239.673	1.710.215	233.084	1.895.858	-6.589	-2,75	185.643	10,85
NOVIEMBRE	231.908	1.942.123	190.015	2.085.873	-41.893	-18,06	143.750	7,40
DICIEMBRE	235.122	2.177.245	134.511	2.220.384	-100.611	-42,79	43.139	1,98

## EVOLUCIÓN DE CONTRATOS TEMPORALES

MESES	AÑO 2006		AÑO 2007		VARIACIÓN ANUAL			
	DATOS		DATOS		DATOS MENSUALES		DATOS ACUMULADOS	
	MENSUALES	ACUMULADOS	MENSUALES	ACUMULADOS	ABSOLUTA	RELATIVA	ABSOLUTA	RELATIVA
ENERO	1.312.800	1.312.800	1.397.728	1.397.728	84.928	6,47	84.928	6,47
FEBRERO	1.206.107	2.518.907	1.232.440	2.630.168	26.333	2,18	111.261	4,42
MARZO	1.379.250	3.898.157	1.371.267	4.001.435	-7.983	-0,58	103.278	2,65
ABRIL	1.158.555	5.056.712	1.217.049	5.218.484	58.494	5,05	161.772	3,20
MAYO	1.470.698	6.527.410	1.435.114	6.653.598	-35.584	-2,42	126.188	1,93
JUNIO	1.503.269	8.030.679	1.403.849	8.057.447	-99.420	-6,61	26.768	0,33
JULIO	1.502.607	9.533.286	1.574.077	9.631.524	71.470	4,76	98.238	1,03
AGOSTO	1.182.923	10.716.209	1.159.452	10.790.976	-23.471	-1,98	74.767	0,70
SEPTIEMBRE	1.474.047	12.190.256	1.403.632	12.194.608	-70.415	-4,78	4.352	0,04
OCTUBRE	1.579.519	13.769.775	1.678.305	13.872.913	98.786	6,25	103.138	0,75
NOVIEMBRE	1.428.591	15.198.366	1.402.003	15.274.916	-26.588	-1,86	76.550	0,50
DICIEMBRE	1.151.161	16.349.527	1.126.808	16.401.724	-24.353	-2,12	52.197	0,32

(\*) Incluye contratos convertidos en indefinidos

**EVOLUCIÓN DE LA CONTRATACIÓN INDEFINIDA POR TIPO DE JORNADA Y MODALIDAD**

CONTRATACIÓN INDEFINIDA	DATOS ABSOLUTOS MES	VARIACIONES			
		MES ANTERIOR		INTERANUAL (1)	
		ABSOLUTA	RELATIVA	ABSOLUTA	RELATIVA
<b>JORNADA A TIEMPO COMPLETO:</b>					
INDEFINIDO ORDINARIO (Bonif. / No Bonif.) (*)	39.892	-18.137	-31,26	3.186	8,68
INDEFINIDO FOMENTO DE LA CONTRATACIÓN INDEFINIDA	12.201	-6.318	-34,12	-2.562	-17,35
MINUSVÁLIDOS (Solo bonificados)	114	-34	-22,97	-22	-16,18
MINUSVÁLIDOS F.C.I.	440	-230	-34,33	-120	-21,43
CONVERTIDOS EN INDEFINIDOS	44.706	-12.572	-21,95	-85.223	-65,59
<b>JORNADA A TIEMPO PARCIAL:</b>					
INDEFINIDO ORDINARIO (Bonif. / No Bonif.)	14.715	-7.737	-34,46	89	0,61
INDEFINIDO FOMENTO DE LA CONTRATACIÓN (*)	4.749	-2.237	-32,02	-313	-6,18
MINUSVÁLIDOS (Solo bonificados)	33	-29	-46,77	-17	-34,00
MINUSVÁLIDOS F.C.I.	118	-74	-38,54	-15	-11,28
CONVERTIDOS EN INDEFINIDOS	10.512	-3.160	-23,11	-14.787	-58,45
<b>FIJOS DISCONTINUOS:</b>					
INDEFINIDO ORDINARIO (Bonif. / No Bonif.)	5.191	-3.884	-42,80	423	8,87
INDEFINIDO FOMENTO DE LA CONTRATACIÓN (*)	753	-576	-43,34	84	12,56
MINUSVÁLIDOS (Solo bonificados)	4	-12	-75,00		
MINUSVÁLIDOS F.C.I.	10	1	11,11	2	25,00
CONVERTIDOS EN INDEFINIDOS	1.073	-505	-32,00	-1.336	-55,46
<b>TOTAL CONTRATACIÓN INDEFINIDA</b>	<b>134.511</b>	<b>-55.504</b>	<b>-29,21</b>	<b>-100.611</b>	<b>-42,79</b>

(\*) Con anterioridad al 01/01/07 este epigrafe no incluía los contratos bonificados.

**EVOLUCIÓN DE LA CONTRATACIÓN TEMPORAL POR TIPO DE JORNADA Y MODALIDAD**

CONTRATACIÓN DE CARÁCTER TEMPORAL	DATOS ABSOLUTOS MES	VARIACIONES			
		MES ANTERIOR		INTERANUAL (1)	
		ABSOLUTA	RELATIVA	ABSOLUTA	RELATIVA
<b>JORNADA A TIEMPO COMPLETO:</b>					
OBRA O SERVICIO	332.987	-127.305	-27,66	-12.325	-3,57
EVENTUALES CIRCUNSTANCIAS DE LA PRODUCCIÓN	413.955	-62.078	-13,04	-18.764	-4,34
INTERNIDAD	75.436	-13.490	-15,17	5.424	7,75
JUBILACIÓN ESPECIAL 64 AÑOS	151	-18	-10,65	30	24,79
RELEVO	2.544	-199	-7,25	197	8,39
TEMPORAL DE MINUSVÁLIDOS	822	-282	-25,54	55	7,17
PRÁCTICAS	4.217	-736	-14,86	-246	-5,51
FORMACIÓN	7.651	-1.022	-11,78	-338	-4,23
OTROS CONTRATOS	7.201	415	6,12	-1.930	-21,14
<b>JORNADA A TIEMPO PARCIAL:</b>					
OBRA O SERVICIO	95.630	-40.697	-29,85	-5.090	-5,05
EVENTUALES CIRCUNSTANCIAS DE LA PRODUCCIÓN	146.504	-23.180	-13,66	4.074	2,86
INTERNIDAD	35.099	-6.356	-15,33	4.060	13,08
RELEVO	585	-27	-4,41	62	11,85
JUBILACIÓN PARCIAL	3.039	120	4,11	376	14,12
TEMPORAL DE MINUSVÁLIDOS	255	-116	-31,27	40	18,60
PRÁCTICAS	732	-222	-23,27	22	3,10
OTROS CONTRATOS		-2	-100,00		
<b>TOTAL CONTRATACIÓN DE CARÁCTER TEMPORAL</b>	<b>1.126.808</b>	<b>-275.195</b>	<b>-19,63</b>	<b>-24.353</b>	<b>-2,12</b>

TOTAL CONTRATOS REGISTRADOS	DATOS ABSOLUTOS MES	VARIACIONES			
		MES ANTERIOR		INTERANUAL (1)	
		ABSOLUTA	RELATIVA	ABSOLUTA	RELATIVA
	1.261.319	-330.699	-20,77	-124.964	-9,01

(1) Respecto al mismo mes del año anterior

## EVOLUCIÓN DE LA CONTRATACIÓN INDEFINIDA POR SEXO, EDAD Y SECTORES ECONÓMICOS

	DATOS ABSOLUTOS MES	VARIACIONES			
		MES ANTERIOR		INTERANUAL (1)	
		ABSOLUTA	RELATIVA	ABSOLUTA	RELATIVA
<b>POR SEXO Y EDAD</b>					
<b>HOMBRES</b>					
<25 AÑOS	14.603	-5.350	-26,81	-10.432	-41,67
25-44 AÑOS	45.098	-18.176	-28,73	-42.602	-48,58
>44 AÑOS	10.860	-4.809	-30,69	-10.309	-48,70
<b>MUJERES</b>					
<25 AÑOS	15.517	-6.218	-28,61	-7.203	-31,70
25-44 AÑOS	40.138	-16.969	-29,71	-25.664	-39,00
>44 AÑOS	8.295	-3.982	-32,43	-4.401	-34,66
<b>AMBOS SEXOS</b>					
<25 AÑOS	30.120	-11.568	-27,75	-17.635	-36,93
25-44 AÑOS	85.236	-35.145	-29,19	-68.266	-44,47
>44 AÑOS	19.155	-8.791	-31,46	-14.710	-43,44
<b>TOTAL</b>	<b>134.511</b>	<b>-55.504</b>	<b>-29,21</b>	<b>-100.611</b>	<b>-42,79</b>
<b>SECTORES</b>					
AGRICULTURA	2.853	-2.226	-43,83	-2.008	-41,31
INDUSTRIA	15.769	-6.051	-27,73	-17.375	-52,42
CONSTRUCCIÓN	12.373	-6.167	-33,26	-23.641	-65,64
SERVICIOS	103.516	-41.060	-28,40	-57.587	-35,75
<b>TOTAL</b>	<b>134.511</b>	<b>-55.504</b>	<b>-29,21</b>	<b>-100.611</b>	<b>-42,79</b>

## EVOLUCIÓN DE LA CONTRATACIÓN INDEFINIDA (CONVERSIONES) POR SEXO, EDAD Y SECTORES ECONÓMICOS

	DATOS ABSOLUTOS MES	VARIACIONES			
		MES ANTERIOR		INTERANUAL (1)	
		ABSOLUTA	RELATIVA	ABSOLUTA	RELATIVA
<b>POR SEXO Y EDAD</b>					
<b>HOMBRES</b>					
<25 AÑOS	6.505	-1.714	-20,85	-10.595	-61,96
25-44 AÑOS	20.366	-6.368	-23,82	-43.409	-68,07
>44 AÑOS	3.784	-1.141	-23,17	-9.979	-72,51
<b>MUJERES</b>					
<25 AÑOS	6.013	-1.419	-19,09	-6.728	-52,81
25-44 AÑOS	16.908	-4.827	-22,21	-26.001	-60,60
>44 AÑOS	2.715	-768	-22,05	-4.634	-63,06
<b>AMBOS SEXOS</b>					
<25 AÑOS	12.518	-3.133	-20,02	-17.323	-58,05
25-44 AÑOS	37.274	-11.195	-23,10	-69.410	-65,06
>44 AÑOS	6.499	-1.909	-22,70	-14.613	-69,22
<b>TOTAL</b>	<b>56.291</b>	<b>-16.237</b>	<b>-22,39</b>	<b>-101.346</b>	<b>-64,29</b>
<b>SECTORES</b>					
AGRICULTURA	869	-259	-22,96	-1.931	-68,96
INDUSTRIA	8.469	-2.806	-24,89	-16.667	-66,31
CONSTRUCCIÓN	6.459	-2.214	-25,53	-23.451	-78,41
SERVICIOS	40.494	-10.958	-21,30	-59.297	-59,42
<b>TOTAL</b>	<b>56.291</b>	<b>-16.237</b>	<b>-22,39</b>	<b>-101.346</b>	<b>-64,29</b>

(1) Respecto al mismo mes del año anterior



**EVOLUCIÓN DE LOS CONTRATOS INDEFINIDOS TOTALES SEGÚN MODALIDAD**

TIPO DE CONTRATO	DATOS ABSOLUTOS MES	VARIACIONES			
		MES ANTERIOR		INTERANUAL (1)	
		ABSOLUTA	RELATIVA	ABSOLUTA	RELATIVA
INDEFINIDO ORDINARIO (Bonif. / No Bonif.) (*)	59.798	-29.758	-33,23	3.698	6,59
INDEFINIDO FOMENTO DE LA CONTRATACIÓN INDEFINIDA	17.703	-9.131	-34,03	-2.791	-13,62
MINUSVÁLIDOS (Sólo bonificados)	151	-75	-33,19	-39	-20,53
MINUSVÁLIDOS F.C.I.	568	-303	-34,79	-133	-18,97
CONVERTIDOS EN INDEFINIDOS	56.291	-16.237	-22,39	-101.346	-64,29
<b>TOTAL CONTRATACIÓN INDEFINIDA</b>	<b>134.511</b>	<b>-55.504</b>	<b>-29,21</b>	<b>-100.611</b>	<b>-42,79</b>

**CONVERTIDOS EN INDEFINIDOS SEGÚN CONTRATO DE ORIGEN:**

OBRA O SERVICIO	9.624	-2.383	-19,85	-58.982	-85,97
EVENTUAL CIRCUNST. PRODUCCIÓN	42.099	-12.695	-23,17	-37.436	-47,07
INTERINIDAD	1.416	-418	-22,79	-1.211	-46,10
TEMPORAL DE INSERCIÓN				-1	-100,00
TEMPORAL MINUSVÁLIDOS	217	-63	-22,50	-136	-38,53
SUSTITUCIÓN JUBILACIÓN 64 AÑOS	40	-17	-29,82	-24	-37,50
PRÁCTICAS	1.778	-415	-18,92	-2.070	-53,79
RELEVO	646	-42	-6,10	-937	-59,19
FORMACIÓN	446	-203	-31,28	-473	-51,47
OTROS CONTRATOS	25	-1	-3,85	-76	-75,25
<b>TOTAL CONVERTIDOS EN INDEFINIDOS</b>	<b>56.291</b>	<b>-16.237</b>	<b>-22,39</b>	<b>-101.346</b>	<b>-64,29</b>

(1) Respecto al mismo mes del año anterior

(\*) Con anterioridad al 01/01/07 este epígrafe no incluía los contratos bonificados.

**CONTRATOS INDEFINIDOS TOTALES SEGÚN MODALIDAD POR EDAD, SEXO Y SECTOR DE ACTIVIDAD ECONÓMICA**

TIPO DE CONTRATO	TOTALES		EDAD DEL TRABAJADOR				
	TOTAL	%	< 20	20 - 24	25 - 29	30 - 44	> =45
INDEFINIDO ORDINARIO (Bonif. / No Bonif.) (*)	59.798	44,46	2.810	8.428	12.081	28.849	7.630
INDEFINIDO FOMENTO DE LA CONTRATACIÓN INDEFINIDA	17.703	13,16	1.817	4.488	4.924	1.724	4.750
MINUSVÁLIDOS (Solo bonificados)	151	0,11	3	6	10	90	42
MINUSVÁLIDOS F.C.I.	568	0,42	12	38	66	218	234
CONVERTIDOS EN INDEFINIDOS	56.291	41,85	2.261	10.257	14.068	23.206	6.499
<b>TOTAL CONTRATACIÓN INDEFINIDA</b>	<b>134.511</b>	<b>100,00</b>	<b>6.903</b>	<b>23.217</b>	<b>31.149</b>	<b>54.087</b>	<b>19.155</b>

**CONVERTIDOS EN INDEFINIDOS SEGÚN CONTRATO DE ORIGEN:**

OBRA O SERVICIO	9.624	17,10	162	1.180	2.296	4.487	1.499
EVENTUAL CIRCUNS. PRODUCCIÓN	42.099	74,79	1.823	7.889	10.117	17.577	4.693
INTERINIDAD	1.416	2,52	47	279	405	512	173
TEMPORAL DE INSERCIÓN							
TEMPORAL MINUSVÁLIDOS	217	0,39	2	15	33	96	71
SUSTITUCIÓN JUBILACIÓN 64 AÑOS	40	0,07		4	5	22	9
PRÁCTICAS	1.778	3,16	29	576	1.003	166	4
RELEVO	646	1,15	3	79	195	327	42
FORMACIÓN	446	0,79	195	232	9	10	
OTROS CONTRATOS	25	0,04		3	5	9	8
<b>TOTAL CONVERTIDOS EN INDEFINIDOS</b>	<b>56.291</b>	<b>100,00</b>	<b>2.261</b>	<b>10.257</b>	<b>14.068</b>	<b>23.206</b>	<b>6.499</b>

TIPO DE CONTRATO	TOTAL	SEXO		SECTOR DE ACTIVIDAD ECONÓMICA			
		HOMBRES	MUJERES	AGRICULTURA	INDUSTRIA	CONSTRUCCIÓN	SERVICIOS
INDEFINIDO ORDINARIO (Bonif. / No Bonif.) (*)	59.798	31.425	28.373	1.727	5.390	4.702	47.979
INDEFINIDO FOMENTO DE LA CONTRATACIÓN INDEFINIDA	17.703	8.018	9.685	247	1.810	1.154	14.492
MINUSVÁLIDOS (Solo bonificados)	151	89	62	4	18	9	120
MINUSVÁLIDOS F.C.I.	568	374	194	6	82	49	431
CONVERTIDOS EN INDEFINIDOS	56.291	30.655	25.636	869	8.469	6.459	40.494
<b>TOTAL CONTRATACIÓN INDEFINIDA</b>	<b>134.511</b>	<b>70.561</b>	<b>63.950</b>	<b>2.853</b>	<b>15.769</b>	<b>12.373</b>	<b>103.516</b>

**CONVERTIDOS EN INDEFINIDOS SEGÚN CONTRATO DE ORIGEN:**

OBRA O SERVICIO	9.624	6.223	3.401	282	1.442	2.801	5.099
EVENTUAL CIRCUNS. PRODUCCIÓN	42.099	22.226	19.873	571	6.073	3.376	32.079
INTERINIDAD	1.416	420	996	6	117	16	1.277
TEMPORAL DE INSERCIÓN							
TEMPORAL MINUSVÁLIDOS	217	130	87	1	49	7	160
SUSTITUCIÓN JUBILACIÓN 64 AÑOS	40	30	10		11	6	23
PRÁCTICAS	1.778	865	913	6	263	137	1.372
RELEVO	646	485	161	1	427	20	198
FORMACIÓN	446	260	186	2	86	94	264
OTROS CONTRATOS	25	16	9		1	2	22
<b>TOTAL CONVERTIDOS EN INDEFINIDOS</b>	<b>56.291</b>	<b>30.655</b>	<b>25.636</b>	<b>869</b>	<b>8.469</b>	<b>6.459</b>	<b>40.494</b>

(\*) Con anterioridad al 01/01/07 este epígrafe no incluía los contratos bonificados.

## EVOLUCIÓN DE CONTRATOS TOTALES, INDEFINIDOS Y TEMPORALES SEGÚN VARIACIÓN MENSUAL Y ANUAL

AÑOS/MESES	TOTAL CONTRATOS			INDEFINIDOS				TEMPORALES			
	DATOS ABSOLUTOS	VARIACIÓN RELATIVA		DATOS ABSOLUTOS	% SOBRE TOTAL	VARIACIÓN RELATIVA		DATOS ABSOLUTOS	% SOBRE TOTAL	VARIACIÓN RELATIVA	
		MENSUAL	ANUAL			MENSUAL	ANUAL			MENSUAL	ANUAL
<b>AÑO 2003</b>											
ENERO	1.355.698	41,46	6,75	121.355	8,95%	49,29	10,00	1.234.343	91,05%	40,74	6,44
FEBRERO	1.197.509	-11,67	5,07	120.089	10,03%	-1,04	5,18	1.077.420	89,97%	-12,71	5,05
MARZO	1.127.638	-5,83	12,72	115.826	10,27%	-3,55	8,86	1.011.812	89,73%	-6,09	13,18
ABRIL	1.052.755	-6,64	-15,59	107.626	10,22%	-7,08	-14,88	945.129	89,78%	-6,59	-15,67
MAYO	1.196.038	13,61	-3,39	108.383	9,06%	0,70	-6,86	1.087.655	90,94%	15,08	-3,03
JUNIO	1.199.220	0,27	11,62	99.440	8,29%	-8,25	4,49	1.099.780	91,71%	1,11	12,31
JULIO	1.301.862	8,56	-1,22	95.906	7,37%	-3,55	-5,70	1.205.956	92,63%	9,65	-0,84
AGOSTO	970.553	-25,45	-4,76	67.539	6,96%	-29,58	-14,28	903.014	93,04%	-25,12	-3,97
SEPTIEMBRE	1.283.644	32,26	8,17	103.657	8,08%	53,48	-0,51	1.179.987	91,92%	30,67	9,00
OCTUBRE	1.557.842	21,36	0,81	132.619	8,51%	27,94	-6,38	1.425.223	91,49%	20,78	1,53
NOVIEMBRE	1.288.834	-17,27	9,04	107.113	8,31%	-19,23	0,62	1.181.721	91,69%	-17,09	9,87
DICIEMBRE	1.136.470	-11,82	18,59	90.215	7,94%	-15,78	10,98	1.046.255	92,06%	-11,46	19,29
<b>AÑO 2004</b>											
ENERO	1.390.153	22,32	2,54	113.783	8,18%	26,12	-6,24	1.276.370	91,82%	21,99	3,40
FEBRERO	1.382.830	-0,53	15,48	134.326	9,71%	18,05	11,86	1.248.504	90,29%	-2,18	15,88
MARZO	1.420.641	2,73	25,98	144.848	10,20%	7,83	25,06	1.275.793	89,80%	2,19	26,09
ABRIL	1.256.809	-11,53	19,38	126.813	10,09%	-12,45	17,83	1.129.996	89,91%	-11,43	19,56
MAYO	1.278.684	1,74	6,91	122.697	9,60%	-3,25	13,21	1.155.987	90,40%	2,30	6,28
JUNIO	1.391.623	8,83	16,04	117.330	8,43%	-4,37	17,99	1.274.293	91,57%	10,23	15,87
JULIO	1.486.989	6,85	14,22	110.801	7,45%	-5,56	15,53	1.376.188	92,55%	8,00	14,12
AGOSTO	1.125.142	-24,33	15,93	81.385	7,23%	-26,55	20,50	1.043.757	92,77%	-24,16	15,59
SEPTIEMBRE	1.475.755	31,16	14,97	123.422	8,36%	51,65	19,07	1.352.333	91,64%	29,56	14,61
OCTUBRE	1.472.055	-0,25	-5,51	127.838	8,68%	3,58	-3,61	1.344.217	91,32%	-0,60	-5,68
NOVIEMBRE	1.446.781	-1,72	12,26	124.812	8,63%	-2,37	16,52	1.321.969	91,37%	-1,66	11,87
DICIEMBRE	1.223.322	-15,45	7,64	91.663	7,49%	-26,56	1,61	1.131.659	92,51%	-14,40	8,16
<b>AÑO 2005</b>											
ENERO	1.284.958	5,04	-7,57	119.535	9,30%	30,41	5,06	1.165.423	90,70%	2,98	-8,69
FEBRERO	1.230.315	-4,25	-11,03	135.134	10,98%	13,05	0,60	1.095.181	89,02%	-6,03	-12,28
MARZO	1.307.345	6,26	-7,97	140.672	10,76%	4,10	-2,88	1.166.673	89,24%	6,53	-8,55
ABRIL	1.322.797	1,18	5,25	133.147	10,07%	-5,35	4,99	1.189.650	89,93%	1,97	5,28
MAYO	1.429.695	8,08	11,81	134.439	9,40%	0,97	9,57	1.295.256	90,60%	8,88	12,05
JUNIO	1.566.969	9,60	12,60	133.022	8,49%	-1,05	13,37	1.433.947	91,51%	10,71	12,53
JULIO	1.570.198	0,21	5,60	116.265	7,40%	-12,60	4,93	1.453.933	92,60%	1,39	5,65
AGOSTO	1.298.453	-17,31	15,40	92.117	7,09%	-20,77	13,19	1.206.336	92,91%	-17,03	15,58
SEPTIEMBRE	1.617.951	24,61	9,64	138.892	8,58%	50,78	12,53	1.479.059	91,42%	22,61	9,37
OCTUBRE	1.637.186	1,19	11,22	148.234	9,05%	6,73	15,95	1.488.952	90,95%	0,67	10,77
NOVIEMBRE	1.569.481	-4,14	8,48	142.901	9,10%	-3,60	14,49	1.426.580	90,90%	-4,19	7,91
DICIEMBRE	1.329.617	-15,28	8,69	108.480	8,16%	-24,09	18,35	1.221.137	91,84%	-14,40	7,91
<b>AÑO 2006</b>											
ENERO	1.472.539	10,75	14,60	159.739	10,85%	47,25	33,63	1.312.800	89,15%	7,51	12,65
FEBRERO	1.366.664	-7,19	11,08	160.557	11,75%	0,51	18,81	1.206.107	88,25%	-8,13	10,13
MARZO	1.555.516	13,82	18,98	176.266	11,33%	9,78	25,30	1.379.250	88,67%	14,36	18,22
ABRIL	1.304.213	-16,16	-1,40	145.658	11,17%	-17,36	9,40	1.158.555	88,83%	-16,00	-2,61
MAYO	1.637.566	25,56	14,54	166.868	10,19%	14,56	24,12	1.470.698	89,81%	26,94	13,54
JUNIO	1.655.753	1,11	5,67	152.484	9,21%	-8,62	14,63	1.503.269	90,79%	2,21	4,83
JULIO	1.670.892	0,91	6,41	168.285	10,07%	10,36	44,74	1.502.607	89,93%	-0,04	3,35
AGOSTO	1.322.920	-20,83	1,88	139.997	10,58%	-16,81	51,98	1.182.923	89,42%	-21,28	-1,94
SEPTIEMBRE	1.674.735	26,59	3,51	200.688	11,98%	43,35	44,49	1.474.047	88,02%	24,61	-0,34
OCTUBRE	1.819.192	8,63	11,12	239.673	13,17%	19,43	61,69	1.579.519	86,83%	7,16	6,08
NOVIEMBRE	1.660.499	-8,72	5,80	231.908	13,97%	-3,24	62,29	1.428.591	86,03%	-9,56	0,14
DICIEMBRE	1.386.283	-16,51	4,26	235.122	16,96%	1,39	116,74	1.151.161	83,04%	-19,42	-5,73
<b>AÑO 2007</b>											
ENERO	1.653.150	19,25	12,27	255.422	15,45%	8,63	59,90	1.397.728	84,55%	21,42	6,47
FEBRERO	1.408.327	-14,81	3,05	175.887	12,49%	-31,14	9,55	1.232.440	87,51%	-11,83	2,18
MARZO	1.564.432	11,08	0,57	193.165	12,35%	9,82	9,59	1.371.267	87,65%	11,26	-0,58
ABRIL	1.385.980	-11,41	6,27	168.931	12,19%	-12,55	15,98	1.217.049	87,81%	-11,25	5,05
MAYO	1.625.492	17,28	-0,74	190.378	11,71%	12,70	14,09	1.435.114	88,29%	17,92	-2,42
JUNIO	1.582.127	-2,67	-4,45	178.278	11,27%	-6,36	16,92	1.403.849	88,73%	-2,18	-6,61
JULIO	1.754.918	10,92	5,03	180.841	10,30%	1,44	7,46	1.574.077	89,70%	12,13	4,76
AGOSTO	1.287.035	-26,66	-2,71	127.583	9,91%	-29,45	-8,87	1.159.452	90,09%	-26,34	-1,98
SEPTIEMBRE	1.595.921	24,00	-4,71	192.289	12,05%	50,72	-4,19	1.403.632	87,95%	21,06	-4,78
OCTUBRE	1.911.389	19,77	5,07	233.084	12,19%	21,22	-2,75	1.678.305	87,81%	19,57	6,25
NOVIEMBRE	1.592.018	-16,71	-4,12	190.015	11,94%	-18,48	-18,06	1.402.003	88,06%	-16,46	-1,86
DICIEMBRE	1.261.319	-20,77	-9,01	134.511	10,66%	-29,21	-42,79	1.126.808	89,34%	-19,63	-2,12

CONTRATACIÓN SEGÚN NÚMERO DE PERSONAS

	AMBOS SEXOS			HOMBRES			MUJERES		
	CONTRATOS	PERSONAS	MEDIA	CONTRATOS	PERSONAS	MEDIA	CONTRATOS	PERSONAS	MEDIA
TOTAL CONTRATOS	1.261.319	1.009.132	1,25	640.935	517.665	1,24	620.384	491.467	1,26
INDEFINIDOS	134.511	133.570	1,01	70.561	70.078	1,01	63.950	63.492	1,01
TEMPORALES	1.126.808	879.944	1,28	570.374	449.675	1,27	556.434	430.269	1,29
OBRA O SERVICIO	428.617	357.821	1,20	261.164	218.342	1,20	167.453	139.479	1,20
EVENTUAL CC PRODUCCION	560.459	446.545	1,26	267.773	211.267	1,27	292.686	235.278	1,24
INTERINIDAD	110.535	81.132	1,36	26.595	20.429	1,30	83.940	60.703	1,38
TEMPORAL MINUSVALIDOS	1.077	1.068	1,01	711	709	1,00	366	359	1,02
TOTAL RELEVO	3.129	3.107	1,01	2.155	2.144	1,01	974	963	1,01
JUBILACION PARCIAL	3.039	2.994	1,02	2.408	2.378	1,01	631	616	1,02
SUSTITUCION POR JUBILACION 64 AÑOS	151	151	1,00	97	97	1,00	54	54	1,00
PRACTICAS	4.949	4.917	1,01	2.176	2.169	1,00	2.773	2.748	1,01
FORMACION	7.651	7.629	1,00	3.485	3.475	1,00	4.166	4.154	1,00
OTROS CONTRATOS	7.201	5.555	1,30	3.810	2.900	1,31	3.391	2.655	1,28

## EVOLUCIÓN DE CONTRATOS POR CC.AA. Y PROVINCIAS (\*)

PROVINCIA AUTONOMÍA	DATOS ABSOLUTOS MES	VARIACIONES			
		MES ANTERIOR		INTERANUAL (1)	
		ABSOLUTA	RELATIVA	ABSOLUTA	RELATIVA
ALMERÍA	18.866	-9.706	-33,97	-2.535	-11,85
CÁDIZ	34.446	-10.956	-24,13	-4.804	-12,24
CÓRDOBA	44.614	4.010	9,88	-393	-0,87
GRANADA	31.190	-1.791	-5,43	517	1,69
HUELVA	15.990	-10.236	-39,03	-2.171	-11,95
JAÉN	80.808	51.694	177,56	2.403	3,06
MÁLAGA	43.926	-11.545	-20,81	-7.297	-14,25
SEVILLA	67.800	-27.748	-29,04	-9.209	-11,96
ANDALUCÍA	337.640	-16.278	-4,60	-23.489	-6,50
HUESCA	4.641	-845	-15,40	-842	-15,36
TERUEL	2.379	-752	-24,02	-375	-13,62
ZARAGOZA	23.533	-7.955	-25,26	-3.766	-13,80
ARAGÓN	30.553	-9.552	-23,82	-4.983	-14,02
ASTURIAS	21.442	-4.990	-18,88	-3.426	-13,78
ILLES BALEARS	20.455	-11.697	-36,38	-3.818	-15,73
LAS PALMAS	27.486	-9.704	-26,09	-4.147	-13,11
STA. CRUZ DE TENERIFE	23.847	-8.310	-25,84	-4.296	-15,26
CANARIAS	51.333	-18.014	-25,98	-8.443	-14,12
CANTABRIA	12.955	-3.576	-21,63	-1.515	-10,47
ALBACETE	9.170	-2.040	-18,20	-82	-0,89
CIUDAD REAL	9.533	-2.297	-19,42	-633	-6,23
CUENCA	3.114	-1.301	-29,47	-196	-5,92
GUADALAJARA	8.339	-2.838	-25,39	322	4,02
TOLEDO	12.134	-4.892	-28,73	-1.992	-14,10
CASTILLA LA MANCHA	42.290	-13.368	-24,02	-2.581	-5,75
ÁVILA	3.576	-107	-2,91	11	0,31
BURGOS	7.930	-2.342	-22,80	-1.018	-11,38
LEÓN	7.764	-3.122	-28,68	-1.621	-17,27
PALENCIA	3.376	-804	-19,23	-507	-13,06
SALAMANCA	6.374	-2.881	-31,13	-948	-12,95
SEGOVIA	2.855	-1.814	-38,85	-984	-25,63
SORIA	1.811	-849	-31,92	-326	-15,26
VALLADOLID	13.309	-4.360	-24,68	-1.558	-10,48
ZAMORA	2.936	-1.097	-27,20	-868	-22,82
CASTILLA LEÓN	49.931	-17.376	-25,82	-7.819	-13,54
BARCELONA	137.636	-56.556	-29,12	-11.998	-8,02
GIRONA	13.522	-5.515	-28,97	-1.996	-12,86
LLEIDA	8.693	-2.592	-22,97	-2.138	-19,74
TARRAGONA	16.725	-8.680	-34,17	-1.020	-5,75
CATALUÑA	176.576	-73.343	-29,35	-17.152	-8,85
ALICANTE-ALACANT	35.022	-12.855	-26,85	-3.712	-9,58
CASTELLÓN-CASTELLÓ	12.743	-9.425	-42,52	-3.642	-22,23
VALENCIA-VALÈNCIA	71.727	-31.171	-30,29	-5.453	-7,07
COM. VALENCIANA	119.492	-53.451	-30,91	-12.807	-9,68
BADAJOS	19.917	-4.870	-19,65	-2.436	-10,90
CÁCERES	8.027	-3.327	-29,30	-1.549	-16,18
EXTREMADURA	27.944	-8.197	-22,68	-3.985	-12,48
A CORUÑA	25.172	-4.517	-15,21	-3.830	-13,21
LUGO	4.939	-1.016	-17,06	-1.034	-17,31
OURENSE	3.947	-1.210	-23,46	-962	-19,60
PONTEVEDRA	21.751	-5.623	-20,54	-2.880	-11,69
GALICIA	55.809	-12.366	-18,14	-8.706	-13,49
MADRID	177.234	-49.099	-21,69	-13.716	-7,18
MURCIA	49.728	-16.688	-25,13	-2.921	-5,55
NAVARRA	16.250	-5.752	-26,14	-1.639	-9,16
ÁLAVA	9.600	-2.390	-19,93	-1.383	-12,59
GUIPÚZCOA	16.908	-4.027	-19,24	-1.818	-9,71
VIZCAYA	35.541	-6.166	-14,78	-2.843	-7,41
PAÍS VASCO	62.049	-12.583	-16,86	-6.044	-8,88
LA RIOJA	7.191	-3.885	-35,08	-1.305	-15,36
CEUTA	972	-175	-15,26	-390	-28,63
MELILLA	1.163	-46	-3,80	-16	-1,36
EXTRANJERO	312	-263	-45,74	-209	-40,12
<b>TOTAL</b>	<b>1.261.319</b>	<b>-330.699</b>	<b>-20,77</b>	<b>-124.964</b>	<b>-9,01</b>

(1) Respecto al mismo mes del año anterior

(\*) Incluye contratos convertidos en indefinidos

## EVOLUCIÓN DE CONTRATOS INDEFINIDOS POR CC.AA. Y PROVINCIAS (\*)

PROVINCIA AUTONOMÍA	DATOS ABSOLUTOS MES	VARIACIONES			
		MES ANTERIOR		INTERANUAL (1)	
		ABSOLUTA	RELATIVA	ABSOLUTA	RELATIVA
ALMERÍA	1.198	-525	-30,47	-1.720	-58,94
CÁDIZ	1.907	-765	-28,63	-1.859	-49,36
CÓRDOBA	1.285	-298	-18,83	-1.939	-60,14
GRANADA	1.490	-541	-26,64	-1.512	-50,37
HUELVA	787	-124	-13,61	-790	-50,10
JAÉN	1.025	-445	-30,27	-638	-38,36
MÁLAGA	3.426	-1.463	-29,92	-3.043	-47,04
SEVILLA	3.911	-1.489	-27,57	-4.103	-51,20
ANDALUCÍA	15.029	-5.650	-27,32	-15.604	-50,94
HUESCA	679	-128	-15,86	-775	-53,30
TERUEL	354	-21	-5,60	-541	-60,45
ZARAGOZA	3.069	-747	-19,58	-2.805	-47,75
ARAGÓN	4.102	-896	-17,93	-4.121	-50,12
ASTURIAS	2.155	-554	-20,45	-2.826	-56,74
ILLES BALEARS	3.092	-1.314	-29,82	-1.542	-33,28
LAS PALMAS	3.155	-1.265	-28,62	-1.896	-37,54
STA. CRUZ DE TENERIFE	2.695	-816	-23,24	-1.419	-34,49
CANARIAS	5.850	-2.081	-26,24	-3.315	-36,17
CANTABRIA	1.219	-478	-28,17	-1.530	-55,66
ALBACETE	885	-426	-32,49	-817	-48,00
CIUDAD REAL	859	-254	-22,82	-1.238	-59,04
CUENCA	483	-125	-20,56	-385	-44,35
GUADALAJARA	721	-402	-35,80	-402	-35,80
TOLEDO	1.486	-606	-28,97	-1.617	-52,11
CASTILLA LA MANCHA	4.434	-1.813	-29,02	-4.459	-50,14
ÁVILA	385	-104	-21,27	-116	-23,15
BURGOS	946	-174	-15,54	-1.191	-55,73
LEÓN	1.177	-391	-24,94	-1.107	-48,47
PALENCIA	368	-42	-10,24	-362	-49,59
SALAMANCA	807	-367	-31,26	-595	-42,44
SEGOVIA	411	-185	-31,04	-419	-50,48
SORIA	227	-82	-26,54	-241	-51,50
VALLADOLID	1.171	-617	-34,51	-1.582	-57,46
ZAMORA	265	-206	-43,74	-650	-71,04
CASTILLA LEÓN	5.757	-2.168	-27,36	-6.263	-52,10
BARCELONA	21.828	-11.410	-34,33	-11.287	-34,08
GIRONA	2.607	-1.227	-32,00	-1.846	-41,46
LLEIDA	1.397	-571	-29,01	-1.440	-50,76
TARRAGONA	2.686	-1.646	-38,00	-1.545	-36,52
CATALUÑA	28.518	-14.854	-34,25	-16.118	-36,11
ALICANTE-ALACANT	4.830	-1.322	-21,49	-2.657	-35,49
CASTELLÓN-CASTELLÓ	1.639	-1.302	-44,27	-2.181	-57,09
VALENCIA-VALÈNCIA	7.323	-3.943	-35,00	-5.318	-42,07
COM. VALENCIANA	13.792	-6.567	-32,26	-10.156	-42,41
BADAJOS	1.296	-227	-14,90	-1.792	-58,03
CÁCERES	553	-220	-28,46	-735	-57,07
EXTREMADURA	1.849	-447	-19,47	-2.527	-57,75
A CORUÑA	2.429	-781	-24,33	-3.172	-56,63
LUGO	678	-238	-25,98	-953	-58,43
OURENSE	528	-210	-28,46	-563	-51,60
PONTEVEDRA	2.255	-655	-22,51	-1.744	-43,61
GALICIA	5.890	-1.884	-24,23	-6.432	-52,20
MADRID	30.968	-11.871	-27,71	-14.536	-31,94
MURCIA	4.028	-2.248	-35,82	-3.668	-47,66
NAVARRA	1.680	-628	-27,21	-1.697	-50,25
ÁLAVA	755	-291	-27,82	-706	-48,32
GUIPÚZCOA	1.597	-391	-19,67	-1.498	-48,40
VIZCAYA	2.618	-814	-23,72	-2.783	-51,53
PAÍS VASCO	4.970	-1.496	-23,14	-4.987	-50,09
LA RIOJA	1.006	-415	-29,20	-573	-36,29
CEUTA	66	-47	-41,59	-101	-60,48
MELILLA	86	-72	-45,57	-95	-52,49
EXTRANJERO	20	-21	-51,22	-61	-75,31
<b>TOTAL</b>	<b>134.511</b>	<b>-55.504</b>	<b>-29,21</b>	<b>-100.611</b>	<b>-42,79</b>

(1) Respecto al mismo mes del año anterior

(\*) Incluye contratos convertidos en indefinidos

## EVOLUCIÓN DE CONTRATOS TEMPORALES POR CC.AA. Y PROVINCIAS

PROVINCIA AUTONOMÍA	DATOS ABSOLUTOS MES	VARIACIONES			
		MES ANTERIOR		INTERANUAL (1)	
		ABSOLUTA	RELATIVA	ABSOLUTA	RELATIVA
ALMERÍA	17.668	-9.181	-34,19	-815	-4,41
CÁDIZ	32.539	-10.191	-23,85	-2.945	-8,30
CÓRDOBA	43.329	4.308	11,04	1.546	3,70
GRANADA	29.700	-1.250	-4,04	2.029	7,33
HUELVA	15.203	-10.112	-39,94	-1.381	-8,33
JAÉN	79.783	52.139	188,61	3.041	3,96
MÁLAGA	40.500	-10.082	-19,93	-4.254	-9,51
SEVILLA	63.889	-26.259	-29,13	-5.106	-7,40
ANDALUCÍA	322.611	-10.628	-3,19	-7.885	-2,39
HUESCA	3.962	-717	-15,32	-67	-1,66
TERUEL	2.025	-731	-26,52	166	8,93
ZARAGOZA	20.464	-7.208	-26,05	-961	-4,49
ARAGÓN	26.451	-8.656	-24,66	-862	-3,16
ASTURIAS	19.287	-4.436	-18,70	-600	-3,02
ILLES BALEARS	17.363	-10.383	-37,42	-2.276	-11,59
LAS PALMAS	24.331	-8.439	-25,75	-2.251	-8,47
STA. CRUZ DE TENERIFE	21.152	-7.494	-26,16	-2.877	-11,97
CANARIAS	45.483	-15.933	-25,94	-5.128	-10,13
CANTABRIA	11.736	-3.098	-20,88	15	0,13
ALBACETE	8.285	-1.614	-16,30	735	9,74
CIUDAD REAL	8.674	-2.043	-19,06	605	7,50
CUENCA	2.631	-1.176	-30,89	189	7,74
GUADALAJARA	7.618	-2.436	-24,23	724	10,50
TOLEDO	10.648	-4.286	-28,70	-375	-3,40
CASTILLA LA MANCHA	37.856	-11.555	-23,39	1.878	5,22
ÁVILA	3.191	-3	-0,09	127	4,14
BURGOS	6.984	-2.168	-23,69	173	2,54
LEÓN	6.587	-2.731	-29,31	-514	-7,24
PALENCIA	3.008	-762	-20,21	-145	-4,60
SALAMANCA	5.567	-2.514	-31,11	-353	-5,96
SEGOVIA	2.444	-1.629	-40,00	-565	-18,78
SORIA	1.584	-767	-32,62	-85	-5,09
VALLADOLID	12.138	-3.743	-23,57	24	0,20
ZAMORA	2.671	-891	-25,01	-218	-7,55
CASTILLA LEÓN	44.174	-15.208	-25,61	-1.556	-3,40
BARCELONA	115.808	-45.146	-28,05	-711	-0,61
GIRONA	10.915	-4.288	-28,20	-150	-1,36
LLEIDA	7.296	-2.021	-21,69	-698	-8,73
TARRAGONA	14.039	-7.034	-33,38	525	3,88
CATALUNYA	148.058	-58.489	-28,32	-1.034	-0,69
ALICANTE-ALACANT	30.192	-11.533	-27,64	-1.055	-3,38
CASTELLÓN-CASTELLÓ	11.104	-8.123	-42,25	-1.461	-11,63
VALENCIA-VALÈNCIA	64.404	-27.228	-29,71	-135	-0,21
COM. VALENCIANA	105.700	-46.884	-30,73	-2.651	-2,45
BADAJOS	18.621	-4.643	-19,96	-644	-3,34
CÁCERES	7.474	-3.107	-29,36	-814	-9,82
EXTREMADURA	26.095	-7.750	-22,90	-1.458	-5,29
A CORUÑA	22.743	-3.736	-14,11	-658	-2,81
LUGO	4.261	-778	-15,44	-81	-1,87
OURENSE	3.419	-1.000	-22,63	-399	-10,45
PONTEVEDRA	19.496	-4.968	-20,31	-1.136	-5,51
GALICIA	49.919	-10.482	-17,35	-2.274	-4,36
MADRID	146.266	-37.228	-20,29	820	0,56
MURCIA	45.700	-14.440	-24,01	747	1,66
NAVARRA	14.570	-5.124	-26,02	58	0,40
ÁLAVA	8.845	-2.099	-19,18	-677	-7,11
GUIPÚZCOA	15.311	-3.636	-19,19	-320	-2,05
VIZCAYA	32.923	-5.352	-13,98	-60	-0,18
PAÍS VASCO	57.079	-11.087	-16,26	-1.057	-1,82
LA RIOJA	6.185	-3.470	-35,94	-732	-10,58
CEUTA	906	-128	-12,38	-289	-24,18
MELILLA	1.077	26	2,47	79	7,92
EXTRANJERO	292	-242	-45,32	-148	-33,64
<b>TOTAL</b>	<b>1.126.808</b>	<b>-275.195</b>	<b>-19,63</b>	<b>-24.353</b>	<b>-2,12</b>

(1) Respecto al mismo mes del año anterior

## CONTRATOS TOTALES, INDEFINIDOS Y TEMPORALES POR CC.AA. Y PROVINCIAS. DATOS ACUMULADOS

PROVINCIA AUTONOMÍA	TOTAL (*)	INDEFINIDOS (*)	% S / TOTAL	TEMPORALES	% S / TOTAL
ALMERÍA	301.469	22.307	7,40	279.162	92,60
CÁDIZ	544.347	31.450	5,78	512.897	94,22
CÓRDOBA	457.465	18.386	4,02	439.079	95,98
GRANADA	409.483	24.348	5,95	385.135	94,05
HUELVA	326.725	11.307	3,46	315.418	96,54
JAÉN	428.629	14.165	3,30	414.464	96,70
MÁLAGA	689.528	59.097	8,57	630.431	91,43
SEVILLA	1.031.559	65.127	6,31	966.432	93,69
ANDALUCÍA	4.189.205	246.187	5,88	3.943.018	94,12
HUESCA	75.561	9.583	12,68	65.978	87,32
TERUEL	37.136	5.143	13,85	31.993	86,15
ZARAGOZA	386.006	47.959	12,42	338.047	87,58
ARAGÓN	498.703	62.685	12,57	436.018	87,43
ASTURIAS	319.945	33.664	10,52	286.281	89,48
ILLES BALEARS	440.138	59.140	13,44	380.998	86,56
LAS PALMAS	421.822	53.153	12,60	368.669	87,40
STA. CRUZ DE TENERIFE	363.587	43.450	11,95	320.137	88,05
CANARIAS	785.409	96.603	12,30	688.806	87,70
CANTABRIA	202.758	21.369	10,54	181.389	89,46
ALBACETE	132.773	13.853	10,43	118.920	89,57
CIUDAD REAL	157.837	14.085	8,92	143.752	91,08
CUENCA	60.965	7.468	12,25	53.497	87,75
GUADALAJARA	120.833	11.464	9,49	109.369	90,51
TOLEDO	210.702	26.504	12,58	184.198	87,42
CASTILLA LA MANCHA	683.110	73.374	10,74	609.736	89,26
ÁVILA	49.078	5.908	12,04	43.170	87,96
BURGOS	128.780	15.154	11,77	113.626	88,23
LEÓN	129.918	18.187	14,00	111.731	86,00
PALENCIA	51.923	5.196	10,01	46.727	89,99
SALAMANCA	109.259	13.956	12,77	95.303	87,23
SEGOVIA	51.638	6.802	13,17	44.836	86,83
SORIA	31.349	3.656	11,66	27.693	88,34
VALLADOLID	203.548	21.559	10,59	181.989	89,41
ZAMORA	51.588	5.233	10,14	46.355	89,86
CASTILLA LEÓN	807.081	95.651	11,85	711.430	88,15
BARCELONA	2.146.589	363.000	16,91	1.783.589	83,09
GIRONA	253.249	49.556	19,57	203.693	80,43
LLEIDA	159.237	23.674	14,87	135.563	85,13
TARRAGONA	301.830	49.557	16,42	252.273	83,58
CATALUÑA	2.860.905	485.787	16,98	2.375.118	83,02
ALICANTE-ALACANT	582.057	75.008	12,89	507.049	87,11
CASTELLÓN-CASTELLO	229.853	32.699	14,23	197.154	85,77
VALENCIA-VALÈNCIA	1.103.988	121.063	10,97	982.925	89,03
COM. VALENCIANA	1.915.898	228.770	11,94	1.687.128	88,06
BADAJOS	318.229	17.788	5,59	300.441	94,41
CÁCERES	142.788	10.114	7,08	132.674	92,92
EXTREMADURA	461.017	27.902	6,05	433.115	93,95
A CORUÑA	373.438	41.209	11,04	332.229	88,96
LUGO	78.300	11.842	15,12	66.458	84,88
OURENSE	68.297	9.160	13,41	59.137	86,59
PONTEVEDRA	344.597	36.497	10,59	308.100	89,41
GALICIA	864.632	98.708	11,42	765.924	88,58
MADRID	2.551.764	492.922	19,32	2.058.842	80,68
MURCIA	760.319	73.691	9,69	686.628	90,31
NAVARRA	252.523	27.748	10,99	224.775	89,01
ÁLAVA	145.100	12.933	8,91	132.167	91,09
GUIPÚZCOA	247.442	22.492	9,09	224.950	90,91
VIZCAYA	476.664	41.460	8,70	435.204	91,30
PAÍS VASCO	869.206	76.885	8,85	792.321	91,15
LA RIOJA	120.567	15.592	12,93	104.975	87,07
CEUTA	16.224	1.629	10,04	14.595	89,96
MELILLA	17.218	1.708	9,92	15.510	90,08
EXTRANJERO	5.486	369	6,73	5.117	93,27
<b>TOTAL</b>	<b>18.622.108</b>	<b>2.220.384</b>	<b>11,92</b>	<b>16.401.724</b>	<b>88,08</b>

(\*) Incluye contratos convertidos en indefinidos



**ANEXO 3**

*PRESTACIONES*

**SÍNTESIS DE DATOS NACIONALES DE PRESTACIONES POR DESEMPLEO**

Noviembre de 2005, 2006 y 2007

	2005	2006	INCREMENTO S/ 2005	2006 (%)	2007	INCREMENTO 2007 S/ 2006 (%)
<b>SOLICITUDES</b>	<b>382.813</b>	<b>392.698</b>	<b>2,6</b>		<b>424.396</b>	<b>8,1</b>
Prestación Contributiva	240.951	255.608	6,1		285.354	11,6
Subsidio	99.924	96.563	-3,4		99.483	3,0
Renta Activa de Inserción	10.234	10.747	5,0		11.794	9,7
Subsidio Eventuales Agrarios	31.704	29.780	-6,1		27.765	-6,8
<b>ALTAS</b>	<b>346.925</b>	<b>362.230</b>	<b>4,4</b>		<b>420.476</b>	<b>16,1</b>
Prestación Contributiva	233.352	248.447	6,5		298.742	20,2
Subsidio	87.567	88.660	1,2		95.343	7,5
Renta Activa de Inserción	6.888	7.858	14,1		9.556	21,6
Subsidio Eventuales Agrarios	19.118	17.265	-9,7		16.835	-2,5
<b>PLAZO DE RECONOCIMIENTO</b>	<b>14</b>	<b>8</b>	<b>-42,9</b>		<b>8</b>	<b>0,0</b>
<b>BENEFICIARIOS</b>	<b>1.341.197</b>	<b>1.378.350</b>	<b>2,8</b>		<b>1.501.831</b>	<b>9,0</b>
Prestación Contributiva	709.604	746.077	5,1		839.421	12,5
Subsidio	376.729	386.200	2,5		420.330	8,8
Renta Activa de Inserción	58.482	56.133	-4,0		63.371	12,9
Subsidio Eventuales Agrarios	196.382	189.940	-3,3		178.709	-5,9
<b>COBERTURAS</b>						
Bruta	70,31	76,51	8,8		83,85	9,6
Neta	81,12	88,57	9,2		97,31	9,9
<b>GASTOS (Miles de Euros)</b>	<b>1.119.419</b>	<b>1.207.048</b>	<b>7,8</b>		<b>1.374.095</b>	<b>13,8</b>
Prestación Contributiva	843.483	925.500	9,7		1.068.000	15,4
Subsidio	177.365	184.647	4,1		210.778	14,2
Renta Activa de Inserción	22.438	22.587	0,7		27.221	20,5
Subsidio Eventuales Agrarios	76.133	74.314	-2,4		68.096	-8,4
<b>GASTO MEDIO POR BENEFICIARIO</b> (Euros/mes)	<b>911,3</b>	<b>953,2</b>	<b>4,6</b>		<b>987,1</b>	<b>3,6</b>

Fuente: Datos provisionales del Servicio Público de Empleo Estatal

Notas:

Gastos contabilizados en el mes de diciembre y devengados en el mes de noviembre

Los gastos incluyen las cotizaciones a la Seguridad Social

Los gastos de subsidio por desempleo incluyen los de Renta Agraria

En los gastos medios por beneficiario no se incluyen los gastos del subsidio para trabajadores eventuales agrarios (REASS)

Beneficiarios, altas y solicitudes del mes de noviembre.

Coberturas históricas calculadas con datos de paro SILEE.

SÍNTESIS DE DATOS NACIONALES DE PRESTACIONES DE DESEMPLEO

Noviembre de 2005, 2006 y 2007

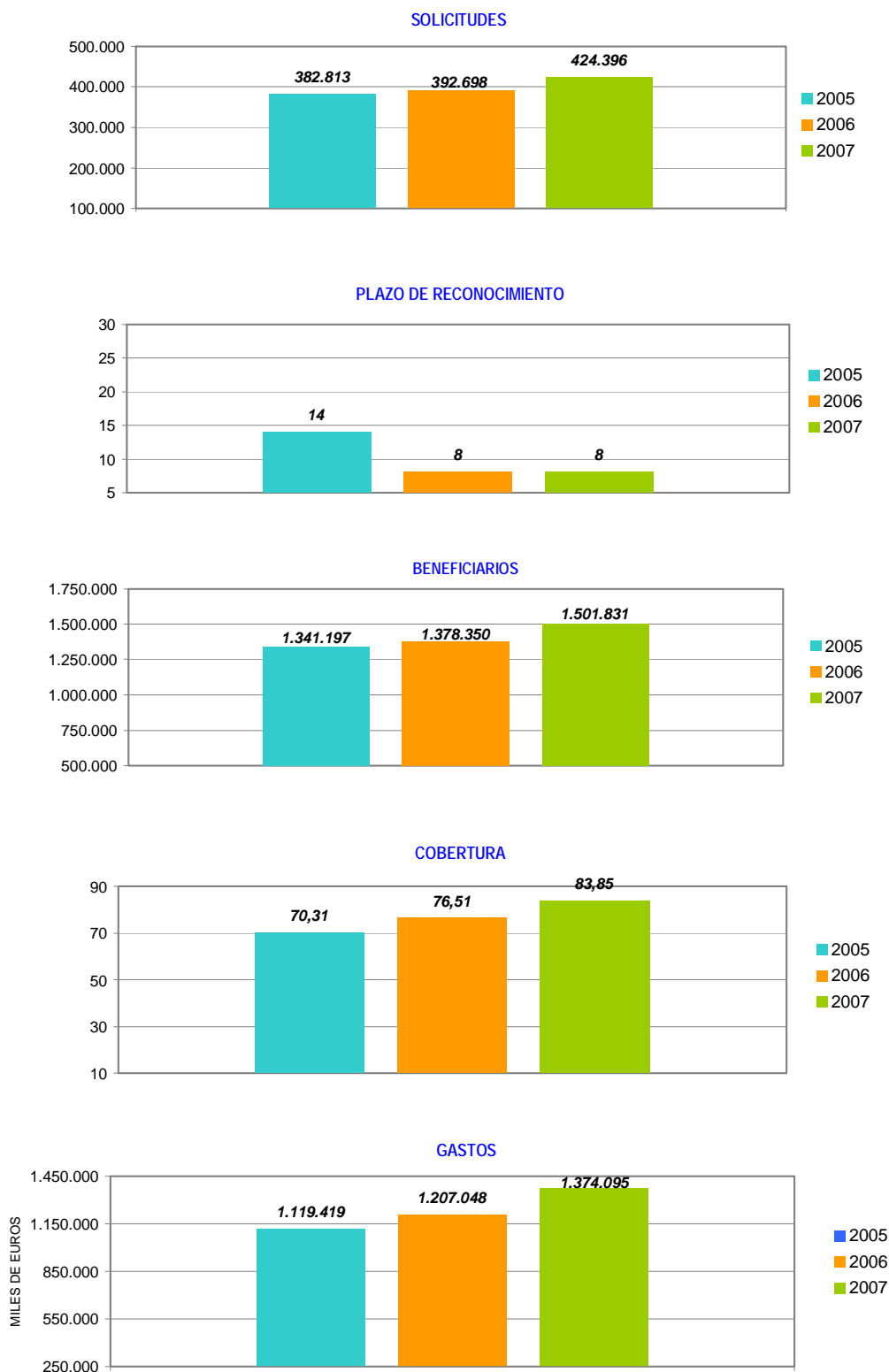

SOLICITUDES, ALTAS Y PLAZO DE RECONOCIMIENTO POR PROVINCIAS

(Noviembre)

Provincias	Solicitudes					Altas					Plazo de Reconocimiento (días)
	Prestación Contributiva	Subsidio	Renta Activa de Inserción	Subsidio Eventuales Agrarios	Total	Prestación Contributiva	Subsidio	Renta Activa de Inserción	Subsidio Eventuales Agrarios	Total	
Álava	1.757	319	18		2.094	1.736	323	11		2.070	6
Albacete	1.959	1.053	183		3.195	2.166	1.105	153		3.424	10
Alicante	11.568	3.502	708		15.778	11.970	3.330	598		15.898	14
Almería	4.331	1.887	162	731	7.111	4.769	2.045	158	472	7.444	18
Ávila	889	393	29		1.311	962	388	29		1.379	22
Badajoz	3.434	3.207	722	2.541	9.904	3.319	3.298	591	1.488	8.696	4
Illes Balears	21.363	11.151	72		32.586	16.237	8.071	65		24.373	9
Barcelona	31.395	6.788	426		38.609	29.914	6.037	337		36.288	2
Burgos	1.863	455	57		2.375	1.903	438	37		2.378	5
Cáceres	2.388	1.571	164	2.042	6.165	2.471	1.619	123	958	5.171	9
Cádiz	11.010	4.802	1.238	2.105	19.155	12.013	5.023	993	1.536	19.565	10
Castellón	3.524	618	22		4.164	3.516	557	15		4.088	12
Ciudad Real	2.464	1.490	123		4.077	2.354	1.378	99		3.831	2
Córdoba	4.637	2.792	488	3.562	11.479	4.684	3.048	409	2.348	10.489	10
A Coruña	5.376	1.984	366		7.726	5.690	1.849	291		7.830	2
Cuenca	807	459	52		1.318	807	455	42		1.304	4
Girona	6.101	2.018	41		8.160	6.082	1.930	17		8.029	5
Granada	5.760	3.436	337	2.847	12.380	5.688	3.571	276	1.795	11.330	6
Guadalajara	1.190	269	10		1.469	1.190	246	6		1.442	4
Guipuzcoa	3.284	626	73		3.983	3.329	634	57		4.020	6
Huelva	4.416	1.912	207	2.196	8.731	5.340	2.354	170	1.405	9.269	14
Huesca	1.141	238	12		1.391	1.062	194	13		1.269	4
Jaén	3.739	2.644	302	3.988	10.673	3.652	2.753	229	1.921	8.555	4
León	2.332	874	182		3.388	2.266	772	119		3.157	7
Lleida	2.040	363	29		2.432	1.958	337	30		2.325	4
La Rioja	1.889	320	33		2.242	1.721	292	18		2.031	16
Lugo	1.365	509	84		1.958	1.430	504	75		2.009	5
Madrid	27.999	5.075	449		33.523	30.433	4.398	345		35.176	4
Málaga	12.045	3.955	549	1.881	18.430	12.646	4.148	465	1.161	18.420	11
Murcia	11.966	2.500	267		14.733	21.478	3.322	194		24.994	16
Navarra	3.913	821	45		4.779	3.960	786	36		4.782	5
Ourense	1.456	752	127		2.335	1.362	683	103		2.148	7
Asturias	5.462	2.055	212		7.729	5.475	1.939	195		7.609	3
Palencia	765	261	57		1.083	949	248	42		1.239	10
Las Palmas	8.057	3.345	718		12.120	7.847	3.105	648		11.600	3
Pontevedra	6.019	2.417	291		8.727	6.479	2.427	231		9.137	3
Salamanca	1.706	898	182		2.786	1.776	857	156		2.789	7
S.C.Tenerife	6.871	2.915	359		10.145	6.683	2.614	274		9.571	17
Cantabria	2.971	766	120		3.857	3.269	841	94		4.204	7
Segovia	802	159	9		970	853	135	6		994	13
Sevilla	12.089	6.359	1.033	5.872	25.353	12.119	6.615	843	3.751	23.328	9
Soria	366	95	10		471	359	84	8		451	4
Tarragona	7.301	2.270	64		9.635	7.145	2.129	47		9.321	7
Teruel	593	185	11		789	571	167	12		750	4
Toledo	3.038	1.222	124		4.384	4.239	1.158	84		5.481	7
Valencia	15.335	4.271	491		20.097	17.839	3.982	377		22.198	8
Valladolid	2.662	705	157		3.524	3.078	658	147		3.883	12
Vizcaya	6.017	1.138	89		7.244	6.155	1.042	67		7.264	4
Zamora	836	353	51		1.240	807	293	42		1.142	3
Zaragoza	4.645	872	127		5.644	4.538	735	87		5.360	3
Ceuta	190	227	68		485	235	259	60		554	6
Melilla	228	187	44		459	218	167	32		417	9
<b>TOTAL</b>	<b>285.354</b>	<b>99.483</b>	<b>11.794</b>	<b>27.765</b>	<b>424.396</b>	<b>298.742</b>	<b>95.343</b>	<b>9.556</b>	<b>16.835</b>	<b>420.476</b>	<b>8</b>

Solicitudes, altas y plazo de reconocimiento del mes de noviembre.

PLAZO DE RECONOCIMIENTO



**SOLICITUDES, ALTAS Y PLAZO DE RECONOCIMIENTO POR COMUNIDADES AUTÓNOMAS (Noviembre)**

Comunidades Autónomas	Solicitudes					Altas					Plazo de Reconocimiento (días)
	Prestación Contributiva	Subsidio	Renta Activa de Inserción	Subsidio Eventuales Agrarios	Total	Prestación Contributiva	Subsidio	Renta Activa de Inserción	Subsidio Eventuales Agrarios	Total	
Andalucía	58.027	27.787	4.316	23.182	113.312	60.911	29.557	3.543	14.389	108.400	10
Aragón	6.379	1.295	150		7.824	6.171	1.096	112		7.379	3
Asturias	5.462	2.055	212		7.729	5.475	1.939	195		7.609	3
Illes Balears	21.363	11.151	72		32.586	16.237	8.071	65		24.373	9
Canarias	14.928	6.260	1.077		22.265	14.530	5.719	922		21.171	9
Cantabria	2.971	766	120		3.857	3.269	841	94		4.204	7
Castilla León	12.221	4.193	734		17.148	12.953	3.873	586		17.412	9
Castilla La mancha	9.458	4.493	492		14.443	10.756	4.342	384		15.482	6
Cataluña	46.837	11.439	560		58.836	45.099	10.433	431		55.963	4
C. Valenciana	30.427	8.391	1.221		40.039	33.325	7.869	990		42.184	11
Extremadura	5.822	4.778	886	4.583	16.069	5.790	4.917	714	2.446	13.867	6
Galicia	14.216	5.662	868		20.746	14.961	5.463	700		21.124	3
Madrid	27.999	5.075	449		33.523	30.433	4.398	345		35.176	4
Murcia	11.966	2.500	267		14.733	21.478	3.322	194		24.994	16
Navarra	3.913	821	45		4.779	3.960	786	36		4.782	5
País Vasco	11.058	2.083	180		13.321	11.220	1.999	135		13.354	5
La Rioja	1.889	320	33		2.242	1.721	292	18		2.031	16
Ceuta	190	227	68		485	235	259	60		554	6
Melilla	228	187	44		459	218	167	32		417	9
<b>TOTAL</b>	<b>285.354</b>	<b>99.483</b>	<b>11.794</b>	<b>27.765</b>	<b>424.396</b>	<b>298.742</b>	<b>95.343</b>	<b>9.556</b>	<b>16.835</b>	<b>420.476</b>	<b>8</b>

**Notas informativas:**

Solicitudes y altas del mes de noviembre.

El dato de solicitudes indica el número de expedientes de prestaciones recibidas.

El dato de altas indica el número de expedientes reconocidos, tanto inicialmente como por reanudación de las prestaciones, sin incluir las altas tras las prórrogas del subsidio y en el caso de RAI, indica el dato de participantes en el programa.

El plazo de reconocimiento indica el número de días que median entre la fecha de solicitud y la fecha de resolución.

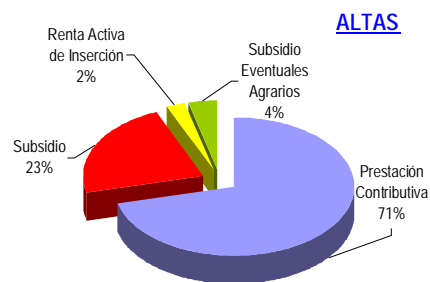
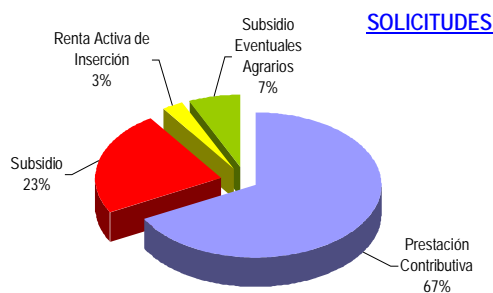

BENEFICIARIOS DE PRESTACIONES POR DESEMPLEO Y COBERTURAS POR PROVINCIAS

(Noviembre)

Provincias	Beneficiarios					Coberturas	
	Prestación Contributiva	Subsidio	Renta Activa de Inserción	Subsidio Eventuales Agrarios (1)	Total	Bruta	Neta
Álava	4.623	1.805	53		6.481	80,23	85,93
Albacete	5.669	4.943	984		11.596	64,83	77,45
Alicante	35.839	16.825	3.494		56.158	83,43	93,43
Almería	11.704	7.063	843	5.706	25.316	104,71	131,54
Ávila	2.341	1.177	143		3.661	64,03	80,50
Badajoz	10.362	14.259	4.744	14.838	44.203	72,64	90,41
Illes Balears	29.201	14.771	360		44.332	146,68	150,81
Barcelona	117.557	38.871	1.815		158.243	107,24	115,47
Burgos	5.099	2.172	227		7.498	75,32	86,95
Cáceres	6.039	5.857	840	8.628	21.364	68,47	75,71
Cádiz	27.241	19.294	6.923	13.035	66.493	61,91	85,21
Castellón	9.398	2.138	77		11.613	105,08	113,14
Ciudad Real	6.567	6.104	698		13.369	63,13	75,08
Córdoba	13.288	12.762	2.477	27.601	56.128	73,48	87,49
A Coruña	18.482	13.080	2.061		33.623	65,55	80,76
Cuenca	2.468	1.930	204		4.602	78,46	91,45
Girona	18.098	6.858	129		25.085	160,02	168,63
Granada	16.331	12.658	1.724	19.082	49.795	87,53	99,03
Guadalajara	3.865	1.272	42		5.179	102,45	109,41
Guipuzcoa	9.353	4.672	281		14.306	80,06	86,56
Huelva	10.963	8.417	1.184	13.247	33.811	103,13	146,37
Huesca	3.168	833	62		4.063	100,90	113,86
Jaén	9.705	10.919	1.744	22.744	45.112	90,65	114,55
León	6.897	4.882	757		12.536	76,33	98,58
Lleida	6.066	2.067	94		8.227	126,62	141,55
La Rioja	4.849	1.531	99		6.479	92,17	100,64
Lugo	4.397	3.349	591		8.337	63,25	80,53
Madrid	115.941	30.952	2.355		149.248	93,11	100,11
Málaga	33.814	16.590	3.270	12.913	66.587	81,26	96,90
Murcia	21.214	8.521	1.166		30.901	89,96	104,77
Navarra	9.699	3.997	234		13.930	90,51	96,58
Ourense	4.842	4.588	864		10.294	63,91	79,36
Asturias	16.906	12.726	1.197		30.829	72,08	82,58
Palencia	2.279	1.221	264		3.764	66,51	83,28
Las Palmas	28.410	14.882	4.120		47.412	75,18	90,81
Pontevedra	17.231	10.624	1.751		29.606	65,91	83,78
Salamanca	4.584	3.158	829		8.571	60,08	74,41
S.C.Tenerife	22.472	12.264	1.869		36.605	73,60	84,42
Cantabria	7.652	4.049	666		12.367	73,92	83,84
Segovia	1.892	527	37		2.456	82,05	96,06
Sevilla	33.357	27.401	6.578	40.915	108.251	74,31	89,11
Soria	1.029	437	38		1.504	90,24	101,37
Tarragona	18.792	6.688	281		25.761	138,75	154,12
Teruel	1.771	1.013	54		2.838	103,72	117,04
Toledo	9.973	4.901	460		15.334	69,13	74,89
Valencia	45.778	16.603	1.998		64.379	82,76	91,52
Valladolid	7.959	2.742	729		11.430	57,61	73,15
Vizcaya	15.950	7.729	414		24.093	77,35	86,82
Zamora	2.499	1.396	280		4.175	59,81	76,67
Zaragoza	14.020	4.395	568		18.983	94,37	103,96
Ceuta	928	1.482	413		2.823	55,70	77,96
Melilla	859	935	286		2.080	47,61	61,60
<b>TOTAL</b>	<b>839.421</b>	<b>420.330</b>	<b>63.371</b>	<b>178.709</b>	<b>1.501.831</b>	<b>83,85</b>	<b>97,31</b>

Beneficiarios del mes de noviembre.

Coberturas históricas calculadas con datos de paro SILEE.

(1) Datos provisionales

COBERTURA BRUTA

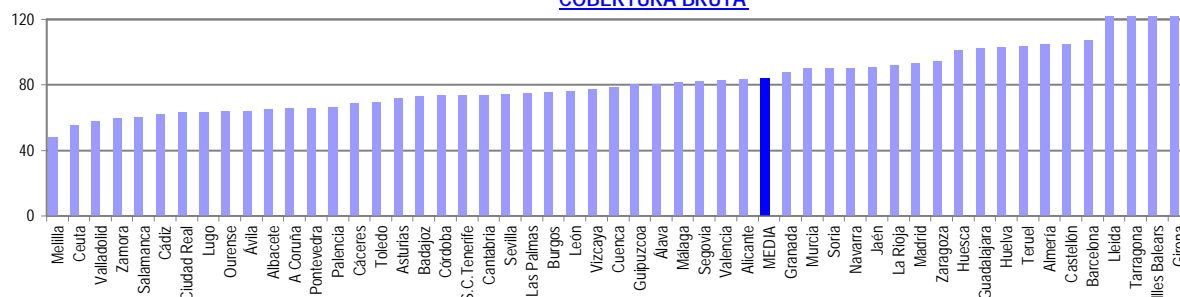

**BENEFICIARIOS DE PRESTACIONES POR DESEMPLEO Y COBERTURAS POR CC.AA.**

**(Noviembre)**

Comunidades Autónomas	Beneficiarios				Total	Coberturas	
	Prestación Contributiva	Subsidio	Renta Activa de Inserción	Subsidio Eventuales Agrarios		Bruta	Neta
Andalucía	156.403	115.104	24.743	155.243	451.493	77,91	96,74
Aragón	18.959	6.241	684		25.884	96,30	106,72
Asturias	16.906	12.726	1.197		30.829	72,08	82,58
Illes Balears	29.201	14.771	360		44.332	146,68	150,81
Canarias	50.882	27.146	5.989		84.017	74,48	87,91
Cantabria	7.652	4.049	666		12.367	73,92	83,84
Castilla León	28.542	19.150	2.388		50.080	69,40	79,48
Castilla La Mancha	34.579	17.712	3.304		55.595	66,58	82,94
Cataluña	160.513	54.484	2.319		217.316	115,41	124,56
C. Valenciana	91.015	35.566	5.569		132.150	84,63	93,92
Extremadura	16.401	20.116	5.584	23.466	65.567	71,33	85,30
Galicia	44.952	31.641	5.267		81.860	65,23	81,62
Madrid	115.941	30.952	2.355		149.248	93,11	100,11
Murcia	21.214	8.521	1.166		30.901	89,96	104,77
Navarra	9.699	3.997	234		13.930	90,51	96,58
País Vasco	29.926	14.206	748		44.880	78,61	86,61
La Rioja	4.849	1.531	99		6.479	92,17	100,64
Ceuta	928	1.482	413		2.823	55,70	77,96
Melilla	859	935	286		2.080	47,61	61,60
<b>TOTAL</b>	<b>839.421</b>	<b>420.330</b>	<b>63.371</b>	<b>178.709</b>	<b>1.501.831</b>	<b>83,85</b>	<b>97,31</b>

**COBERTURA BRUTA**

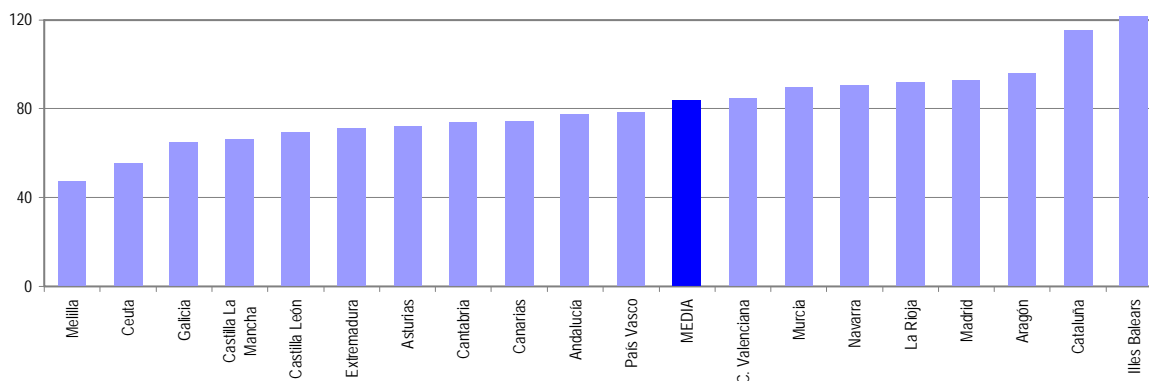

**DISTRIBUCION DE BENEFICIARIOS**

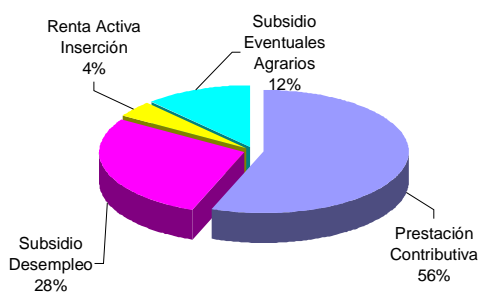

**Notas Informativas:**

El dato de beneficiarios corresponde a los que están en alta el último día del mes de noviembre.

El dato subsidio incluye también a los beneficiarios de la Renta Agraria de Andalucía y Extremadura

**Cobertura Bruta:** El cociente que resulta entre el número de beneficiarios de prestaciones desempleo (excluido beneficiarios por desempleo parcial y de trabajadores agrarios), y el paro total registrado, ambos datos del mes del informe.

**Cobertura Neta:** El cociente que resulta entre el número de beneficiarios de prestaciones desempleo (excluido desempleo parcial y prestaciones y subsidios de trabajadores agrarios) y el paro registrado de industria construcción y servicio, ambos datos del mes del noviembre.

Coberturas históricas calculadas con datos de paro SILEE.

GASTOS DE PRESTACIONES POR DESEMPLEO POR PROVINCIAS

(Noviembre)

PROVINCIAS	Gastos de Prestaciones (miles de euros)					Gasto medio por beneficiario (euros/mes)
	Total	Prestación Contributiva	Subsidio Desempleo	Renta Activa Inserción	Subsidio Eventuales Agrarios	
Álava	7.648	6.690	934	24		1.180,1
Albacete	10.037	7.121	2.500	416		865,6
Alicante	53.570	43.131	8.931	1.508		953,9
Almería	21.705	15.128	3.895	378	2.304	989,3
Ávila	4.073	3.316	689	68		1.112,5
Badajoz	25.256	11.540	6.467	1.956	5.293	679,8
Illes Balears	44.519	36.974	7.387	158		1.004,2
Barcelona	175.696	155.512	19.424	760		1.110,3
Burgos	7.891	6.705	1.082	104		1.052,4
Cáceres	13.226	7.134	2.751	352	2.989	803,8
Cádiz	52.867	34.898	9.918	2.987	5.064	894,2
Castellón de la Plana	13.779	12.582	1.164	33		1.186,5
Ciudad Real	10.791	7.581	2.918	292		807,2
Córdoba	34.386	16.697	5.921	1.096	10.672	831,3
A Coruña	29.417	21.778	6.751	888		874,9
Cuenca	3.758	2.750	923	85		816,6
Girona	24.479	21.025	3.395	59		975,8
Granada	35.075	20.486	5.878	733	7.978	882,3
Guadalajara	5.669	5.015	636	18		1.094,6
Guipúzcoa	16.079	13.549	2.408	122		1.123,9
Huelva	23.337	13.599	4.077	516	5.145	884,7
Huesca	4.493	4.044	421	28		1.105,8
Jaén	26.447	11.806	5.048	735	8.858	786,3
León	11.720	8.909	2.495	316		934,9
Lleida	8.507	7.416	1.049	42		1.034,0
La Rioja	7.577	6.744	793	40		1.169,5
Lugo	6.994	5.027	1.716	251		838,9
Madrid	167.691	150.975	15.695	1.021		1.123,6
Málaga	56.549	41.440	8.252	1.408	5.449	952,0
Murcia	38.290	32.826	4.924	540		1.239,1
Navarra	16.082	13.950	2.030	102		1.154,5
Ourense	8.356	5.506	2.474	376		811,7
Asturias	28.554	21.602	6.439	513		926,2
Palencia	3.755	3.010	633	112		997,6
Las Palmas	41.490	32.217	7.545	1.728		875,1
Pontevedra	26.450	20.224	5.484	742		893,4
Salamanca	7.432	5.468	1.601	363		867,1
Sta.Cruz Tenerife	32.637	25.328	6.466	843		891,6
Cantabria	12.189	9.864	2.041	284		985,6
Segovia	2.776	2.473	287	16		1.130,3
Sevilla	71.991	42.166	12.691	2.790	14.344	856,1
Soria	1.521	1.285	221	15		1.011,3
Tarragona	26.291	22.971	3.204	116		1.020,6
Teruel	2.706	2.171	511	24		953,5
Toledo	14.915	12.090	2.607	218		972,7
Valencia	68.712	59.156	8.687	869		1.067,3
Valladolid	12.732	10.963	1.436	333		1.113,9
Vizcaya	26.727	22.666	3.879	182		1.109,3
Zamora	3.582	2.772	697	113		858,0
Zaragoza	20.075	17.611	2.217	247		1.057,5
Ceuta	2.015	1.108	728	179		713,8
Melilla	1.581	1.001	458	122		760,1
<b>TOTAL NACIONAL</b>	<b>1.374.095</b>	<b>1.068.000</b>	<b>210.778</b>	<b>27.221</b>	<b>68.096</b>	<b>987,1</b>

Fuente: Datos provisionales del Servicio Público de Empleo Estatal

Notas:

Gastos contabilizados en el mes de diciembre y devengados en el mes de noviembre.

Los gastos incluyen las cotizaciones a la Seguridad Social

Los gastos de subsidio por desempleo incluyen los de Renta Agraria

En los gastos medios por beneficiario no se incluyen los gastos y el número de trabajadores del subsidio para eventuales agrarios (REASS)

GASTO MEDIO POR BENEFICIARIO

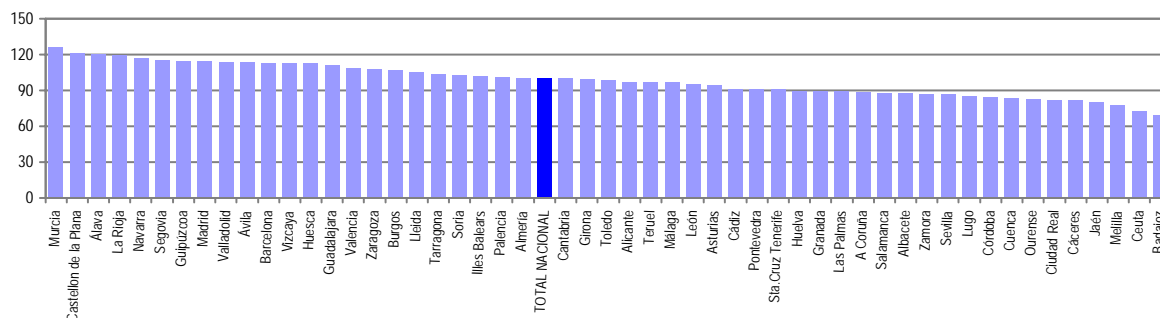

Notas: Valores nacionales = Índice 100



**GASTOS DE PRESTACIONES POR DESEMPLEO CC. AA**

(Noviembre)

CC.AA.	Gastos de Prestaciones (miles de euros)					Gasto medio por beneficiario (euros/mes)
	Total	Prestacion Contributiva	Subsidio Desempleo	Renta Activa Inserción	Subsidio Eventuales Agrarios	
Andalucía	322.357	196.220	55.680	10.643	59.814	886,2
Aragón	27.274	23.826	3.149	299		1.053,7
Asturias	28.554	21.602	6.439	513		926,2
Illes Balears	44.519	36.974	7.387	158		1.004,2
Canarias	74.127	57.545	14.011	2.571		882,3
Cantabria	12.189	9.864	2.041	284		985,6
Castilla y León	55.482	44.901	9.141	1.440		998,0
Castilla-La Mancha	45.170	34.557	9.584	1.029		902,0
Cataluña	234.973	206.924	27.072	977		1.081,3
C. Valenciana	136.061	114.869	18.782	2.410		1.029,6
Extremadura	38.482	18.674	9.218	2.308	8.282	717,3
Galicia	71.217	52.535	16.425	2.257		870,0
Madrid	167.691	150.975	15.695	1.021		1.123,6
Murcia	38.290	32.826	4.924	540		1.239,1
Navarra	16.082	13.950	2.030	102		1.154,5
Pais Vasco	50.454	42.905	7.221	328		1.124,2
La Rioja	7.577	6.744	793	40		1.169,5
Ceuta	2.015	1.108	728	179		713,8
Melilla	1.581	1.001	458	122		760,1
<b>TOTAL NACIONAL</b>	<b>1.374.095</b>	<b>1.068.000</b>	<b>210.778</b>	<b>27.221</b>	<b>68.096</b>	<b>987,1</b>

Fuente: Datos provisionales del Servicio Público de Empleo Estatal

Notas:

Gastos contabilizados en el mes de diciembre y devengados en el mes de noviembre.

Los gastos incluyen las cotizaciones a la Seguridad Social

Los gastos de subsidio por desempleo incluyen los de Renta Agraria

En los gastos medios por beneficiario no se incluyen los gastos del subsidio para trabajadores eventuales agrarios (REASS)

**TOTAL NACIONAL DE GASTOS DE PRESTACIONES DE DESEMPLEO**

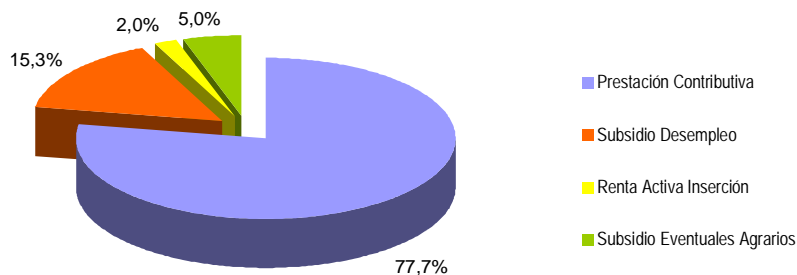

**GASTO MEDIO POR BENEFICIARIO**

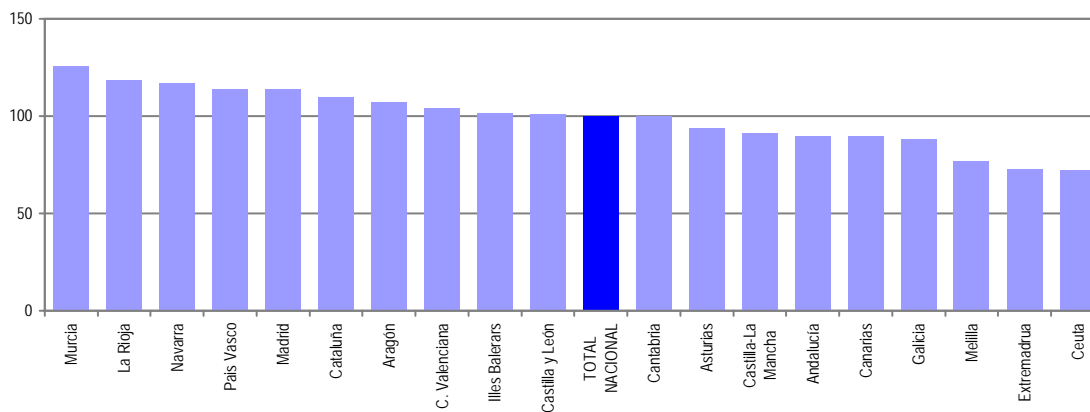

Notas: Valores nacionales = Índice 100

## SÍNTESIS DE DATOS NACIONALES DE BENEFICIARIOS DE PRESTACIONES POR DESEMPLEO EXTRANJEROS

Noviembre de 2005, 2006 y 2007

	2005	2006	INCREMENTO 2006 S/ 2005 (%)	2007	INCREMENTO 2007 S/ 2006 (%)
<b>Nº DE BENEFICIARIOS</b>	<b>69.320</b>	<b>91.816</b>	<b>32,5</b>	<b>135.532</b>	<b>47,6</b>
Prestación Contributiva	51.416	71.494	39,1	109.379	53,0
Subsidio	14.166	16.309	15,1	21.239	30,2
Renta Activa de Inserción	1.216	1.724	41,8	2.412	39,9
Subsidio Eventuales Agrarios	2.522	2.289	-9,2	2.502	9,3
<b>ENTORNO COMUNITARIO</b>	<b>14.862</b>	<b>16.958</b>	<b>14,1</b>	<b>34.919</b>	<b>105,9</b>
<b>ENTORNO NO COMUNITARIO</b>	<b>54.458</b>	<b>74.858</b>	<b>37,5</b>	<b>100.613</b>	<b>34,4</b>
<b>% SOBRE TOTAL BENEFICIARIOS</b>	<b>5,17</b>	<b>6,66</b>	<b>28,9</b>	<b>9,02</b>	<b>35,5</b>
Prestación Contributiva	7,25	9,58	32,3	13,03	36,0
Subsidio	3,76	4,22	12,3	5,05	19,7
Renta Activa de Inserción	2,08	3,07	47,7	3,81	23,9
Subsidio Eventuales Agrarios	1,28	1,21	-6,2	1,40	16,2
<b>% BENEFICIARIOS s/DEMANDANTES DE EMPLEO EXTRANJEROS</b>	<b>37,34</b>	<b>56,90</b>	<b>52,4</b>	<b>68,33</b>	<b>20,1</b>
<b>GASTO (Miles de Euros) (1)</b>	<b>55.354</b>	<b>75.086</b>	<b>35,6</b>	<b>116.055</b>	<b>54,6</b>
Prestación Contributiva	47.971	66.550	38,7	104.284	56,7
Subsidio	5.907	7.010	18,7	9.877	40,9
Renta Activa de Inserción	432	615	42,4	885	43,9
Subsidio Eventuales Agrarios	1.044	911	-12,7	1.009	10,8
<b>% S/GASTO TOTAL PRESTACIONES</b>	<b>4,9</b>	<b>6,2</b>	<b>26,5</b>	<b>8,4</b>	<b>35,5</b>

(1) Datos estimados.

Fuente: Datos provisionales del Servicio Público de Empleo Estatal correspondientes al mes de noviembre de cada año.

Notas:

En el entorno comunitario se incluyen los países de la UE, inclusive los de régimen transitorio, los del Espacio Económico Europeo (Liechtenstein, Islandia y Noruega) y la Confederación Suiza.

SÍNTESIS DE DATOS NACIONALES DE BENEFICIARIOS DE PRESTACIONES POR DESEMPLIO EXTRANJEROS

Noviembre de 2005, 2006 y 2007

**Nº DE BENEFICIARIOS**

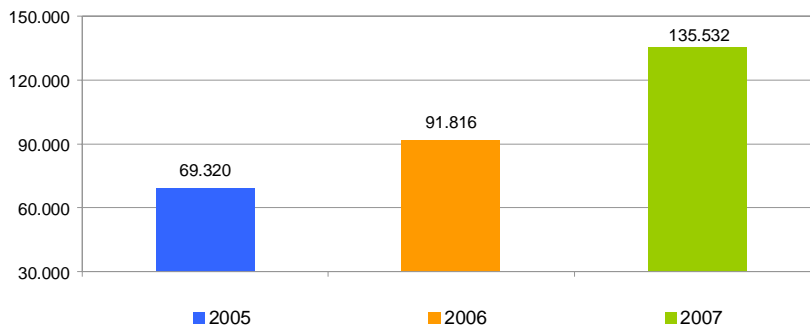

**% s/ TOTAL BENEFICIARIOS**

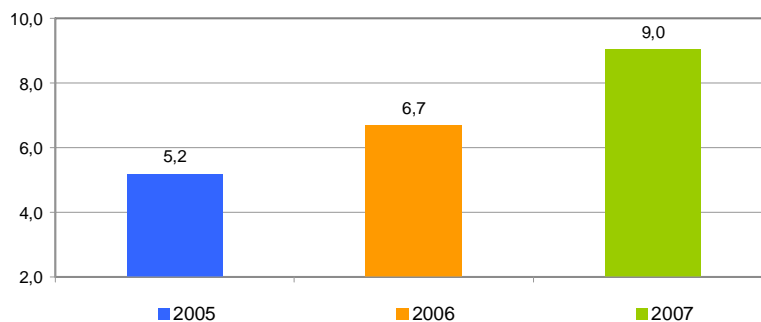

**% BENEFICIARIOS s/ DEMANDANTES EMPLEO EXTRANJEROS**

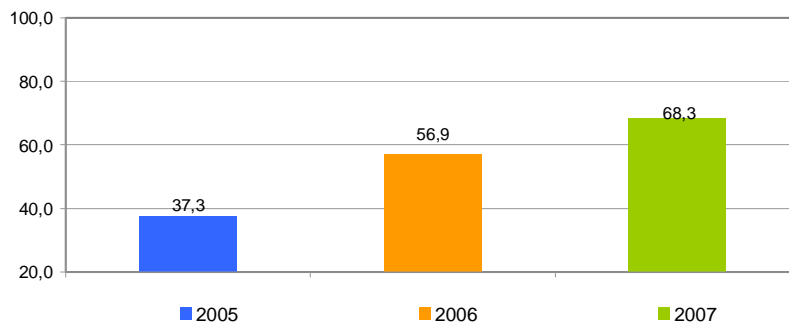

SÍNTESIS DE DATOS NACIONALES DE BENEFICIARIOS DE PRESTACIONES POR DESEMPLEO EXTRANJEROS

Noviembre de 2005, 2006 y 2007

EVOLUCIÓN DEL GASTO DE BENEFICIARIOS EXTRANJEROS

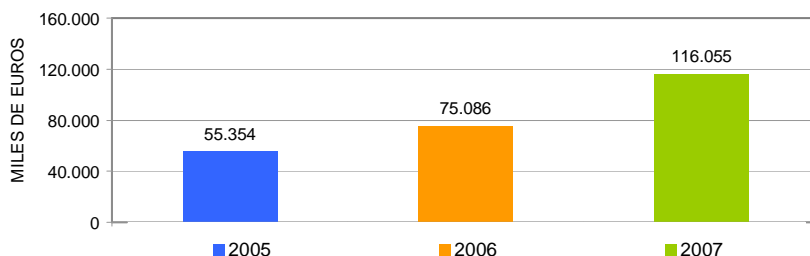

DISTRIBUCIÓN DEL GASTO DE BENEFICIARIOS EXTRANJEROS POR TIPO DE PRESTACIÓN (%)

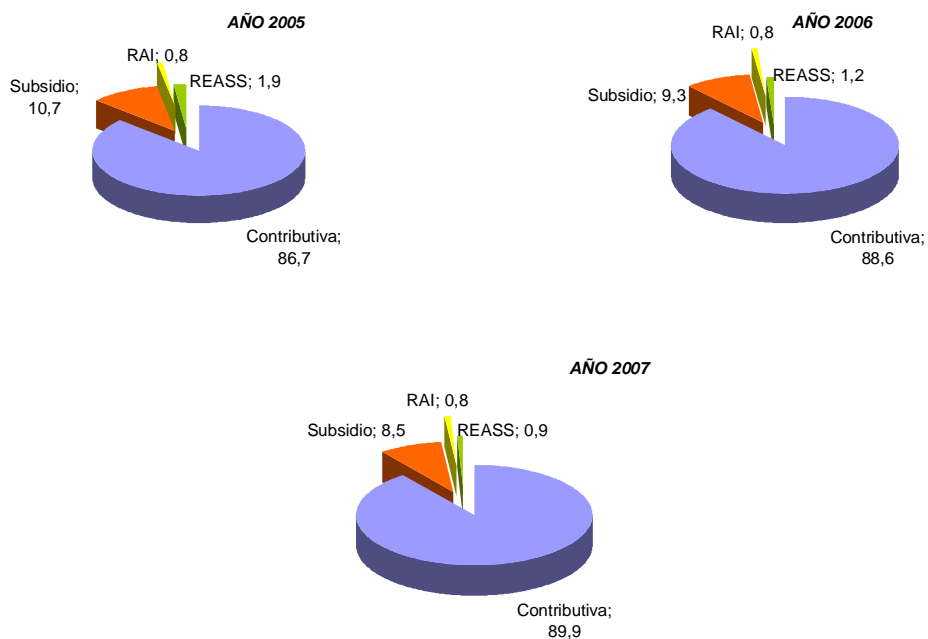

EVOLUCIÓN % GASTO BENEFICIARIOS EXTRANJEROS s/GASTO TOTAL EN PRESTACIONES

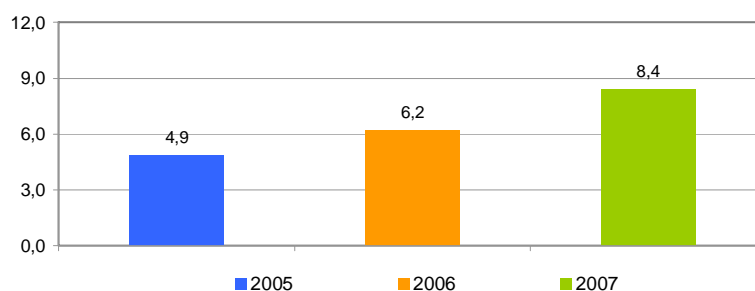

DISTRIBUCIÓN DE LOS BENEFICIARIOS EXTRANJEROS POR PROVINCIAS

(Noviembre)

	Beneficiarios extranjeros			%
	Total	Países comunitarios	Países no comunitarios	
Álava	476	87	389	0,35
Albacete	782	223	559	0,58
Alicante	7.448	2.041	5.407	5,50
Almería	4.480	1.166	3.314	3,31
Ávila	252	60	192	0,19
Badajoz	436	199	237	0,32
Illes Balears	9.439	3.688	5.751	6,96
Barcelona	20.937	3.431	17.506	15,45
Burgos	614	211	403	0,45
Cáceres	1.064	90	974	0,79
Cádiz	1.173	413	760	0,87
Castellon de la Plana	2.226	932	1.294	1,64
Ciudad Real	914	342	572	0,67
Córdoba	504	126	378	0,37
A Coruña	796	255	541	0,59
Cuenca	490	220	270	0,36
Girona	6.394	1.330	5.064	4,72
Granada	1.673	494	1.179	1,23
Guadalajara	697	239	458	0,51
Guipúzcoa	700	194	506	0,52
Huelva	1.588	526	1.062	1,17
Huesca	781	182	599	0,58
Jaén	703	108	595	0,52
León	570	241	329	0,42
Lleida	1.789	414	1.375	1,32
La Rioja	1.142	236	906	0,84
Lugo	280	90	190	0,21
Madrid	21.893	5.049	16.844	16,15
Málaga	5.623	1.985	3.638	4,15
Murcia	5.447	404	5.043	4,02
Navarra	1.705	334	1.371	1,26
Ourense	362	237	125	0,27
Asturias	939	262	677	0,69
Palencia	105	39	66	0,08
Las Palmas	5.281	1.336	3.945	3,90
Pontevedra	1.101	419	682	0,81
Salamanca	278	130	148	0,21
Sta.Cruz Tenerife	3.110	1.201	1.909	2,30
Cantabria	769	162	607	0,57
Segovia	344	167	177	0,25
Sevilla	1.348	349	999	1,00
Soria	170	37	133	0,13
Tarragona	6.075	1.609	4.466	4,48
Teruel	308	119	189	0,23
Toledo	1.633	547	1.086	1,21
Valencia	5.979	1.743	4.236	4,41
Valladolid	553	258	295	0,41
Vizcaya	863	171	692	0,64
Zamora	170	101	69	0,13
Zaragoza	2.526	711	1.815	1,86
Ceuta	248	3	245	0,18
Meiella	354	8	346	0,26
<b>TOTAL NACIONAL</b>	<b>135.532</b>	<b>34.919</b>	<b>100.613</b>	<b>100,00</b>

**DISTRIBUCIÓN DE LOS BENEFICIARIOS EXTRANJEROS POR COMUNIDADES AUTÓNOMAS (Noviembre)**

	TOTAL				COMUNITARIOS				NO COMUNITARIOS						
	Prestaciones R.D.Leg. 1/94		REASS	RAI	Total	Prestaciones R.D.Leg. 1/94		REASS	RAI	Total	Prestaciones R.D.Leg. 1/94		REASS	RAI	Total
	Contrib.	Subsidio				Contrib.	Subsidio				Contrib.	Subsidio			
			Contrib.	Subsidio	Contrib.			Subsidio							
Andalucía	11.640	3.192	1.735	525	17.092	3.862	1.013	116	176	5.167	7.778	2.179	1.619	349	11.925
Aragón	3.177	386	0	52	3.615	873	123		16	1.012	2.304	263		36	2.603
Asturias	652	247	0	40	939	172	76		14	262	480	171		26	677
Illes Balears	6.719	2.677	0	43	9.439	2.308	1.363		17	3.688	4.411	1.314		26	5.751
Canarias	6.693	1.437	0	261	8.391	1.951	496		90	2.537	4.742	941		171	5.854
Cantabria	581	174	0	14	769	120	37		5	162	461	137		9	607
Castilla-León	2.331	599	0	126	3.056	918	280		46	1.244	1.413	319		80	1.812
Castilla-La Mancha	3.570	882	0	64	4.516	1.281	265		25	1.571	2.289	617		39	2.945
Cataluña	29.714	5.261	0	220	35.195	5.437	1.307		40	6.784	24.277	3.954		180	28.411
C. Valenciana	13.571	1.782	0	300	15.653	4.018	585		113	4.716	9.553	1.197		187	10.937
Extremadura	432	248	767	53	1.500	139	111	19	20	289	293	137	748	33	1.211
Galicia	1.567	754	0	218	2.539	571	312		118	1.001	996	442		100	1.538
Madrid	19.521	2.149	0	223	21.893	4.487	504		58	5.049	15.034	1.645		165	16.844
Murcia	4.976	420	0	51	5.447	314	80		10	404	4.662	340		41	5.043
Navarra	1.402	277	0	26	1.705	265	57		12	334	1.137	220		14	1.371
País Vasco	1.664	339	0	36	2.039	355	85		12	452	1.309	254		24	1.587
La Rioja	1.029	105	0	8	1.142	220	13		3	236	809	92		5	906
Ceuta	31	145	0	72	248	2	1			3	29	144		72	245
Melilla	109	165	0	80	354	4	2		2	8	105	163		78	346
<b>TOTAL</b>	<b>109.379</b>	<b>21.239</b>	<b>2.502</b>	<b>2.412</b>	<b>135.532</b>	<b>27.297</b>	<b>6.710</b>	<b>135</b>	<b>777</b>	<b>34.919</b>	<b>82.082</b>	<b>14.529</b>	<b>2.367</b>	<b>1.635</b>	<b>100.613</b>

BENEFICIARIOS EXTRANJEROS COMUNITARIOS (%)

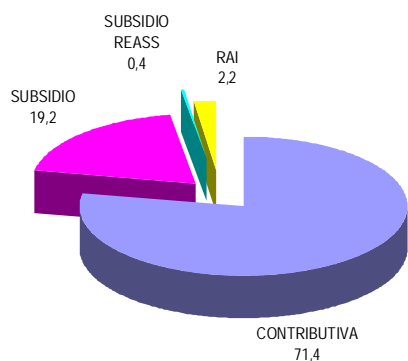

BENEFICIARIOS EXTRANJEROS NO COMUNITARIOS (%)

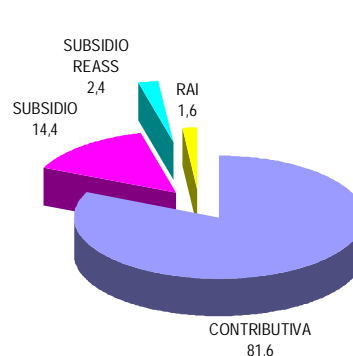

**RELACIÓN DE LOS 60 PAÍSES CON MAYOR PROPORCIÓN DE BENEFICIARIOS DE PRESTACIONES POR DESEMPLEO EXTRANJEROS DEL TOTAL DE PAÍSES**

(Noviembre)

	Beneficiarios extranjeros	% s/Total de beneficiarios extranjeros
MARRUECOS	32.993	24,34
ECUADOR	16.380	12,09
COLOMBIA	10.549	7,78
RUMANIA	10.110	7,46
ITALIA	5.050	3,73
ARGENTINA	4.551	3,36
PERÚ	3.471	2,56
PORTUGAL	3.312	2,44
BULGARIA	3.230	2,38
UCRANIA	2.867	2,12
REINO UNIDO	2.830	2,09
ALEMANIA	2.667	1,97
ARGELIA	2.558	1,89
FRANCIA	2.419	1,79
BOLIVIA	2.002	1,48
DOMINICANA, REPÚBLICA	1.997	1,47
CUBA	1.840	1,36
SENEGAL	1.828	1,35
PAKISTÁN	1.723	1,27
URUGUAY	1.588	1,17
POLONIA	1.520	1,12
BRASIL	1.428	1,05
RUSIA, FEDERACION DE	1.280	0,94
VENEZUELA	1.109	0,82
CHILE	1.070	0,79
NIGERIA	1.020	0,75
GAMBIA	1.009	0,74
MAURITANIA	894	0,66
MALÍ	841	0,62
PAISES BAJOS	760	0,56
GHANA	621	0,46
BÉLGICA	606	0,45
GUINEA	524	0,39
LITUANIA	505	0,37
FILIPINAS	442	0,33
CHINA	434	0,32
PARAGUAY	358	0,26
INDIA	351	0,26
MOLDAVIA, REPÚBLICA DE	349	0,26
GUINEA ECUATORIAL	307	0,23
ARMENIA	296	0,22
SUECIA	272	0,20
MÉJICO	265	0,20
CHECA, REPÚBLICA	259	0,19
GUINEA BISSAU	239	0,18
ESTADOS UNIDOS	231	0,17
ESLOVAQUIA	230	0,17
AUSTRIA	207	0,15
GEORGIA	190	0,14
IRLANDA	176	0,13
APÁTRIDA	167	0,12
HONDURAS	155	0,11
DINAMARCA	139	0,10
CAMERÚN	134	0,10
BENIN	126	0,09
BANGLADESH	125	0,09
SUIZA	123	0,09
FINLANDIA	120	0,09
SERBIA Y MONTENEGRO	107	0,08
ANGOLA	105	0,08
RESTO	2.473	1,83
<b>TOTAL</b>	<b>135.532</b>	<b>100,00</b>

**EVOLUCIÓN MENSUAL DEL GASTO DE PRESTACIONES**

Datos provisionales.

Gastos contabilizados en el mes de diciembre y devengados en el mes de noviembre, incluyen las cotizaciones a la Seguridad Social

MESES	AÑO 2006			AÑO 2007		
	GASTO DE PRESTACIONES (Miles de euros)	% DE VARIACIÓN		GASTO DE PRESTACIONES (Miles de euros)	% DE VARIACIÓN	
		MENSUAL	ANUAL		MENSUAL	ANUAL
ENERO	1.210.939	6,81	7,15	1.302.020	7,78	7,52
FEBRERO	1.223.290	1,02	6,33	1.262.384	-3,04	3,20
MARZO	1.165.677	-4,71	7,53	1.230.229	-2,55	5,54
ABRIL	1.130.159	-3,05	7,55	1.177.760	-4,26	4,21
MAYO	1.125.773	-0,39	7,57	1.173.692	-0,35	4,26
JUNIO	1.093.607	-2,86	7,41	1.166.416	-0,62	6,66
JULIO	1.127.892	3,14	10,69	1.218.628	4,48	8,04
AGOSTO	1.192.156	5,70	10,07	1.323.979	8,65	11,06
SEPTIEMBRE	1.191.855	-0,03	5,53	1.336.216	0,92	12,11
OCTUBRE	1.162.700	-2,45	5,64	1.324.727	-0,86	13,94
NOVIEMBRE	1.207.048	3,81	7,83	1.374.095	3,73	13,84
DICIEMBRE	1.208.064	0,08	6,56			

**EVOLUCIÓN MENSUAL DEL GASTO MEDIO POR BENEFICIARIO DE PRESTACIONES**

No se incluyen los gastos del subsidio para trabajadores eventuales agrarios (REASS)

MESES	AÑO 2006			AÑO 2007		
	GASTO MEDIO POR BENEFICIARIO	% DE VARIACIÓN		GASTO MEDIO POR BENEFICIARIO	% DE VARIACIÓN	
		MENSUAL	ANUAL		MENSUAL	ANUAL
ENERO	948,40	4,27	1,74	983,79	4,32	3,73
FEBRERO	959,72	1,19	1,64	955,99	-2,83	-0,39
MARZO	951,31	-0,88	3,80	950,65	-0,56	-0,07
ABRIL	967,81	1,73	6,41	937,32	-1,40	-3,15
MAYO	980,08	1,27	7,75	948,84	1,23	-3,19
JUNIO	950,70	-3,00	6,06	928,94	-2,10	-2,29
JULIO	927,56	-2,43	6,31	928,84	-0,01	0,14
AGOSTO	946,17	2,01	5,07	964,94	3,89	1,98
SEPTIEMBRE	1.000,99	5,79	1,23	1.023,60	6,08	2,26
OCTUBRE	964,45	-3,65	2,38	998,50	-2,45	3,53
NOVIEMBRE	953,15	-1,17	4,59	987,06	-1,15	3,56
DICIEMBRE	943,06	-1,06	3,68			



**EVOLUCIÓN MENSUAL SOLICITUDES DE PRESTACIONES**

MESES	AÑO 2006			AÑO 2007		
	SOLICITUDES DE PRESTACIONES	% DE VARIACIÓN		SOLICITUDES POR PRESTACIONES	% DE VARIACIÓN	
		MENSUAL	ANUAL		MENSUAL	ANUAL
ENERO	366.529	11,46	2,59	403.601	26,16	10,11
FEBRERO	304.991	-16,79	-1,70	320.336	-20,63	5,03
MARZO	330.422	8,34	3,16	364.435	13,77	10,29
ABRIL	277.752	-15,94	-15,72	338.164	-7,21	21,75
MAYO	346.701	24,82	6,20	351.496	3,94	1,38
JUNIO	360.476	3,97	7,11	372.414	5,95	3,31
JULIO	391.355	8,57	5,95	426.906	14,63	9,08
AGOSTO	330.466	-15,56	6,41	364.470	-14,63	10,29
SEPTIEMBRE	337.268	2,06	1,14	356.127	-2,29	5,59
OCTUBRE	391.949	16,21	6,94	444.488	24,81	13,40
NOVIEMBRE	392.698	0,19	2,58	424.396	-4,52	8,07
DICIEMBRE	319.909	-18,54	-2,72			

**EVOLUCIÓN MENSUAL DE BENEFICIARIOS DE PRESTACIONES**

MESES	AÑO 2006			AÑO 2007		
	BENEFICIARIOS	% DE VARIACIÓN		BENEFICIARIOS	% DE VARIACIÓN	
		MENSUAL	ANUAL		MENSUAL	ANUAL
ENERO	1.383.215	1,89	4,70	1.425.737	2,49	3,07
FEBRERO	1.387.237	0,29	4,00	1.422.225	-0,25	2,52
MARZO	1.333.030	-3,91	3,16	1.396.221	-1,83	4,74
ABRIL	1.270.781	-4,67	0,67	1.354.043	-3,02	6,55
MAYO	1.256.102	-1,16	-0,38	1.337.477	-1,22	6,48
JUNIO	1.256.709	0,05	0,75	1.356.040	1,39	7,90
JULIO	1.319.858	5,02	3,52	1.411.105	4,06	6,91
AGOSTO	1.365.133	3,43	4,39	1.472.195	4,33	7,84
SEPTIEMBRE	1.305.817	-4,35	3,91	1.410.445	-4,19	8,01
OCTUBRE	1.318.772	0,99	2,85	1.431.382	1,48	8,54
NOVIEMBRE	1.378.350	4,52	2,77	1.501.831	4,92	8,96
DICIEMBRE	1.391.079	0,92	2,47			

**EVOLUCIÓN MENSUAL DEL PLAZO DE RECONOCIMIENTO DE PRESTACIONES**

MESES	AÑO 2006			AÑO 2007		
	PLAZO DE RECONOCIMIENTO	% DE VARIACIÓN		PLAZO DE RECONOCIMIENTO	% DE VARIACIÓN	
		MENSUAL	ANUAL		MENSUAL	ANUAL
ENERO	20	53,85	0,00	13	62,50	-35,00
FEBRERO	14	-30,00	-22,22	9	-30,77	-35,71
MARZO	9	-35,71	-30,77	7	-22,22	-22,22
ABRIL	10	11,11	-16,67	7	0,00	-30,00
MAYO	9	-10,00	-30,77	7	0,00	-22,22
JUNIO	8	-11,11	-27,27	6	-14,29	-25,00
JULIO	9	12,50	-18,18	7	16,67	-22,22
AGOSTO	12	33,33	-25,00	11	57,14	-8,33
SEPTIEMBRE	12	0,00	-40,00	13	18,18	8,33
OCTUBRE	9	-25,00	-40,00	10	-23,08	11,11
NOVIEMBRE	8	-11,11	-42,86	8	-20,00	0,00
DICIEMBRE	8	0,00	-38,46			